

059-37

П-15

ПАМЯТНАЯ КНИЖКА

И
Адресъ-Календарь

ОРЛОВСКОЙ ГУБЕРНИИ
на 1909 годъ.

Изданіе Канцеляріи Орловскаго Губернскаго Статистическаго Комитета.

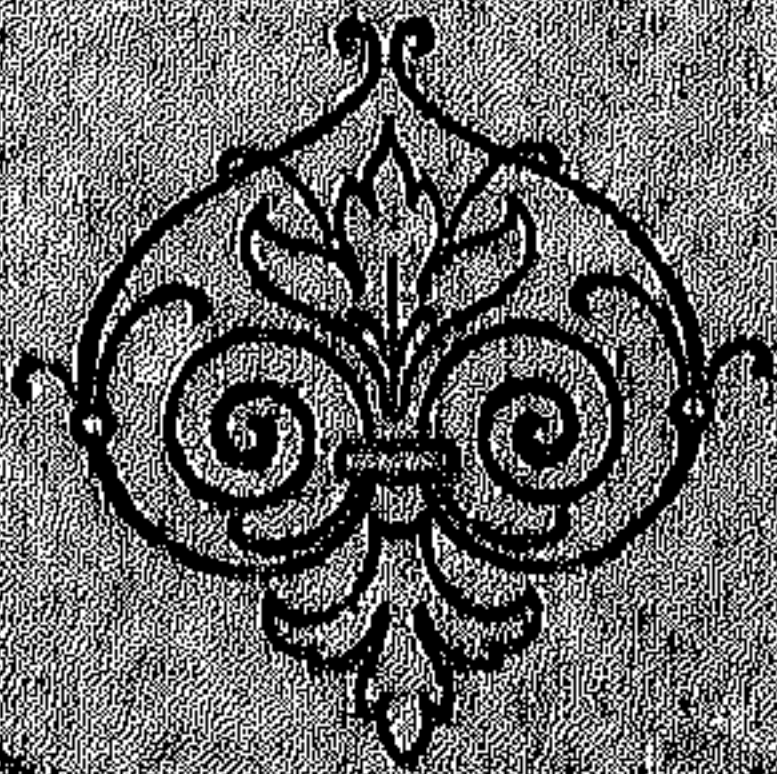

ОРЕЛЬ.
Тип. Губерн. Правленія.
1908.

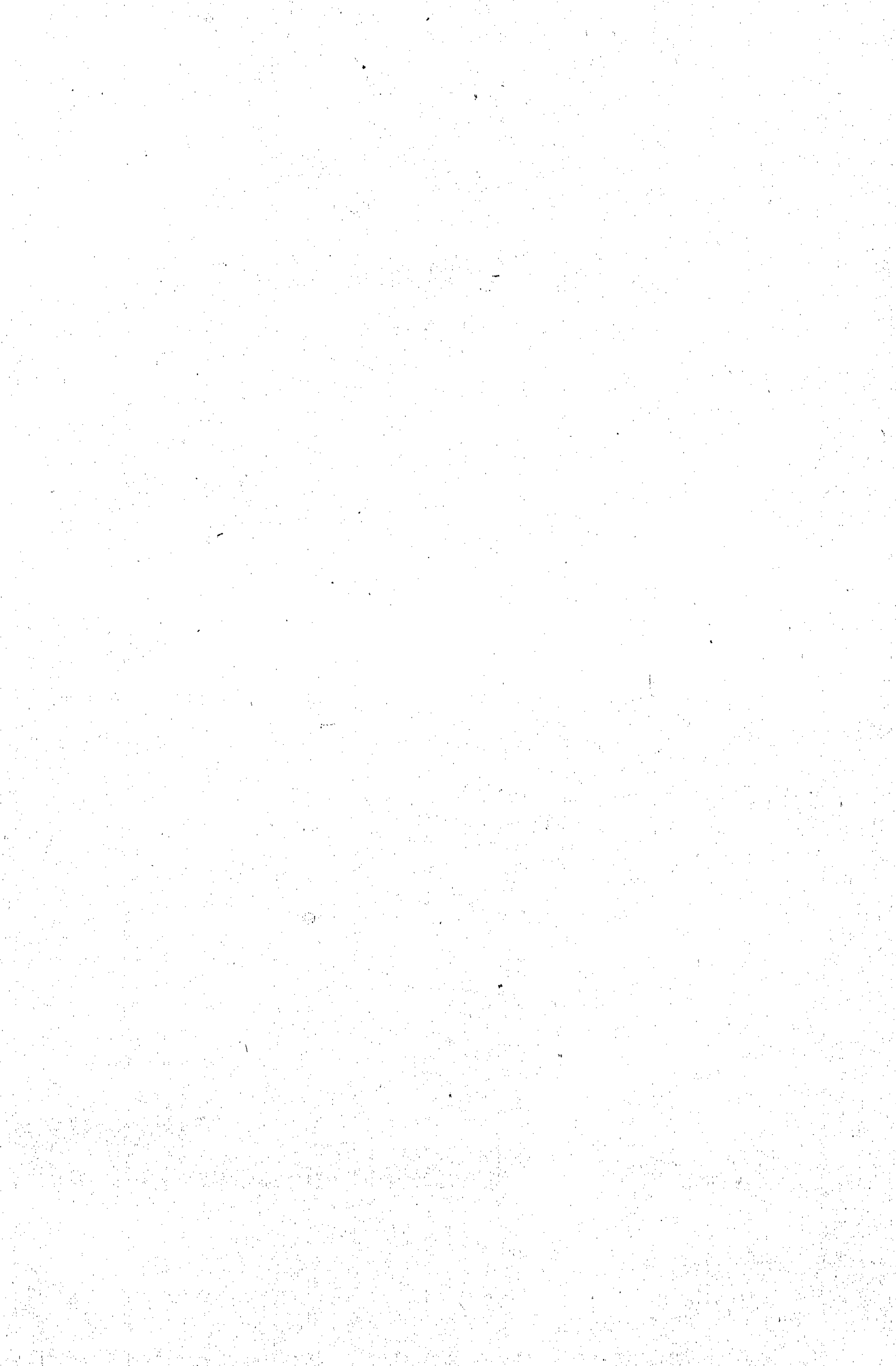

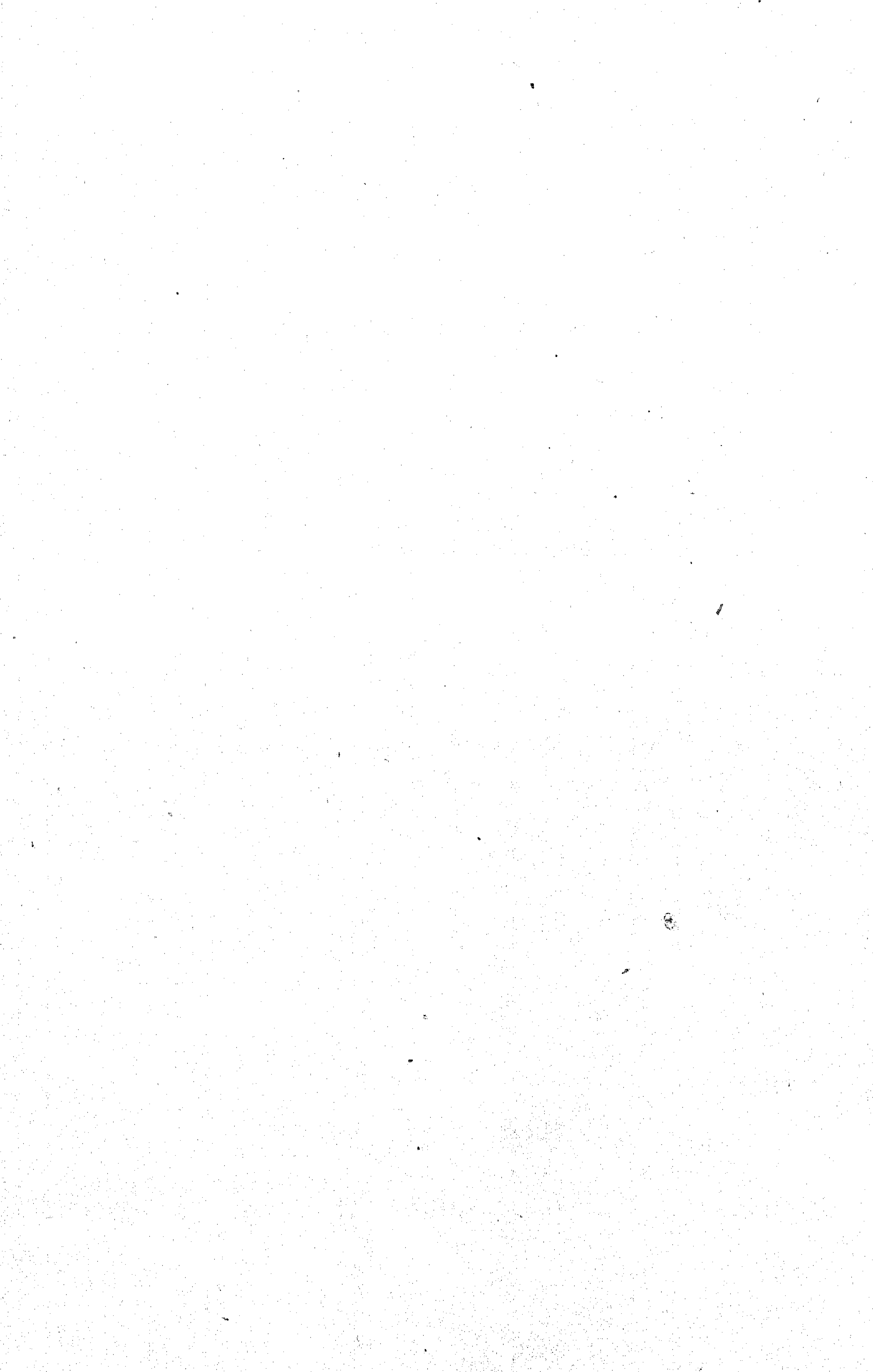



1835 г.

1896 г.

1882 г.

ОРЛОВСКАЯ КОНТОРА
Акционернаго Общества

МАЛЬЦОВСКИХЪ ЗАВОДОВЪ

ПОЧТОВЫЙ АДРЕСЪ:

Кромская ул. д. Чеботаревыхъ.

АДРЕСЪ ДЛЯ ТЕЛЕГРАММЪ:

„Орелъ МАЛЬЦОВСКОЕ“.

Телефонъ № 67.

Подвижной составъ жел. дор.

Локомобили,

удостоенные въсколькихъ почетныхъ выстав.
наградъ, усовершенствованной конструкции.

Паровыя молотилки

новѣйшаго типа съ идеальной очисткой зерна.

Хрустальная посуда:

шлифованная, гладкая и прессованная, полными
сервизами и поштучно.

Фарфоровая и фаянсовая посуда:

Стеклянная посуда.

банки, бутылки, кувшины, штофы и пр.

Чугунная посуда:

черная и эмалированная, котлы, горшки, каст-
риолы, сковороды, кружки и пр.

Разное чугуине литье:

устройства, болванки, точилы, блоки и т. п.

Печные приборы:

печи, каминны, плиты, вѣшники, задвижки, ро-
шетки, дверки и проч.

Принадлежности парового и водяного отоп-
ленія, домоустройства и канализаціи.

РАДІАТОРЫ.

ребристыя трубы и батареи, люки, чугуинныя
трубы—сливныя, сифоны, писсуары, клозеты
фабричныя и др., умывальники, раковины кухон.
и пр.

Оконное стекло:

белое, полубѣлое, цветное, гофрированное мато-
вое, узорчатое и проч.

**Чугунныя фарфоро-эмалированные
ванны, умывальники и пр.**

**Печи непрерывнаго горѣнія
„Метеоръ“.**

ПОРТЛАНДЪ-ЦЕМЕНТЪ.

ТИПОГРАФІЯ ОРЛОВСКАГО ГУБЕРНСКАГО ПРАВЛЕНІЯ

принимаетъ заказы на самыя сложныя разнаго рода ти-
пографскія работы и выполняетъ ихъ въ срокъ и съ стро-
гою аккуратностью.

при Типографіи имѣется переплетное заведеніе.

Принимаются заказы на всевозможныя переплетныя работы, тисненіе
золотомъ, заготовка альбомовъ и проч.

Цѣны на все работы, какъ типографскія, такъ и переплетныя,
самыя умѣренныя.

001.000 ✓
515 | 1909

ПАМЯТНАЯ КНИЖКА

И

Адресь-Календарь

ОРЛОВСКОЙ ГУБЕРНИИ

на 1909 годъ.

Учет
Библиотеки
1908 г.



Изданіе Канцеляріи Орловскаго Губернскаго Статистическаго Комитета.

Принято
1908 г.

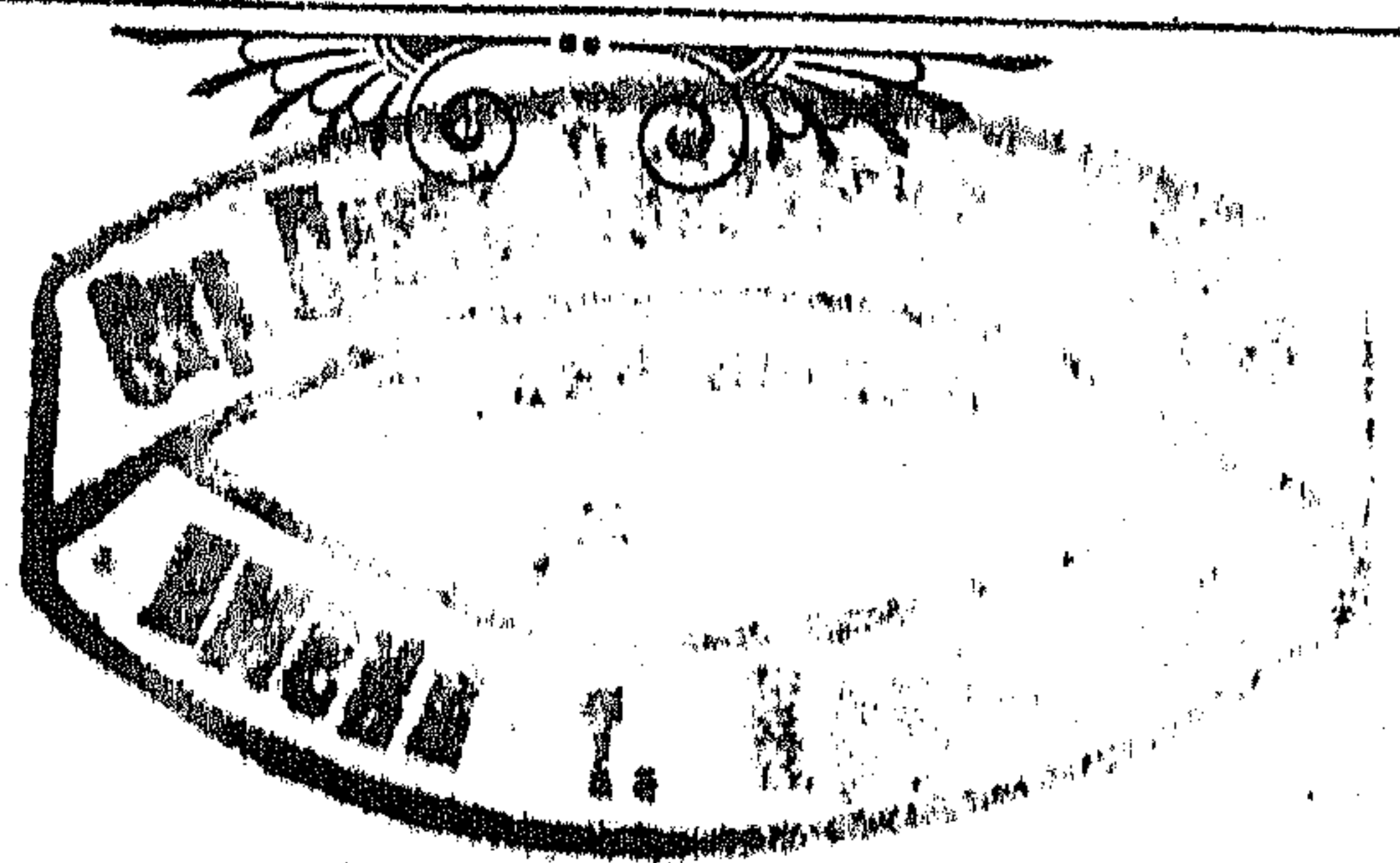

Орелъ.
Типографія Губернскаго Правленія.
1908.

71790
и 10625
КНИГОХРАНИЛИЩЕ

Печатано съ разрѣшенія Орловскаго Губернатора.

ОГЛАВЛЕНІЕ.

ОТДѢЛЪ I.

Стр.

Россійскій Императорскій Домъ

I

Календарныя свѣдѣнія.

Времена года

III

Свѣдѣнія о затменіяхъ

—

Церковный календарь

—

Пасха

—

Объясненіе календарныхъ знаковъ

IV

Посты и мясоистія, дни поминовенія и проч.

—

Неприсутственные дни

—

Праздники Господни; Пресвят. Богород. и нѣкот. св.

V — VI

Календари Юліанскій и Грегорианскій

VI

Мѣсяцесловъ

VII—XVIII

Заграничный Католическій и Лютеранскій календарь

XIX

Армяно-Грегорианскій календарь

XIX—XXII

Римско-Католическій и Лютеранскій календарь

XXII — XXIV

Еврейскій календарь

XXIV

Магометанскій календарь

XXV

Алфавитный перечень именъ святыхъ православ. церкви

XXVI—XXXV

Перечень Орловскихъ генераль-губернаторовъ и губернат.

XXXVI

Справочныя свѣдѣнія

XXXVII—LVI

ОТДѢЛЪ II.

Адресъ-Календарь

Г. Орель и Орловскій уѣздъ.

Министерство Внутреннихъ Дѣлъ.

Губернаторъ и Вице-Губернаторъ	1
Канцелярія Губернатора	—
Чиновники особыхъ порученій при Губернаторѣ	2
Губернское Правленіе	2—5
Губернское по земскимъ и городскимъ дѣламъ Присутствіе	5
Губернское Присутствіе	5—6
Губернское по воинской повинности Присутствіе	—
Губернскій Статистическій Комитетъ	—
Губернскій попечительный о тюрьмахъ Комитетъ	7
Губернская тюрьма	—
Исправительное Арестантское Отдѣленіе	—
Дамское отдѣленіе Губернскаго попечительнаго о тюрьмахъ Комитета	8
Женское отдѣленіе губернской тюрьмы	—
Губернская землеустроительная Коммиссія	—
Губерскій Распорядительный Комитетъ	8—9
Дворянское Депутатское собраніе	—
Губернское Земство	9—13
Богоугодныя заведенія	13—14
Городскія и сословныя учрежденія	14—16
Сиротскій судъ	17
Мѣщанская Управа	—
Губернское Жандармское Управленіе	—
Отдѣленіе жандармскихъ полицейскихъ управленій жел. дорогъ	—
Городское Полицейское Управленіе	17—18
Управленіе Орловскаго почтово-телеграфнаго Округа	18—19
Центральная почтово-телеграфная контора	19—21
Городская почтово-телеграфная контора	21
Орловское желѣзно-дорожное почтовое отдѣленіе	—
Телефонная сѣть	22

Министерство Финансовъ.

Казенная Палата	22—23
Губернское по промысловому налогу Присутствіе	23
Городское раскладочное по промысловому налогу Присутствіе	—
Губернское по квартирному налогу Присутствіе	23—24
Городское по квартирному налогу Присутствіе	24

Губернское Казначейство	24
Отдѣленіе Государственнаго банка	24—25
Отдѣленіе Государственнаго дворянскаго земельного банка	25—26
Отдѣленіе крестьянскаго поземельнаго банка	26
Коммерческій банкъ	26—27
Орловское Отдѣленіе Сѣвернаго банка	27—28
Губернское Акцизное Управленіе	28
Акцизное Управленіе 1-го округа	—
Казенный винный № 1-й складъ	—
Губернскій Комитетъ попечительства о народной трезвости	29
Отдѣлъ Техническаго Комитета при Главномъ Управленіи неокладныхъ сборовъ и казенной продажи питій	—
Губернскій Комитетъ по дѣламъ мелкаго кредита	30
Орловское Кредитное товарищество	—

Государственный Контроль.

Контрольная Палата	30—31
------------------------------	-------

Главное Управленіе Землеустройства и Земледѣлія.

Курско-Орловское Управленіе Государственныхъ Имуществъ	31
Лѣсоохранительный Комитетъ	—

Министерство Императорскаго Двора и Удѣловъ.

Главное Управленіе Государственнаго Коннозаводства.

Орловская заводская конюшня	31—32
---------------------------------------	-------

Министерство Народнаго Просвѣщенія.

Управленіе Директора народныхъ училищъ Орлов. губ.	32
Мужская 1-я гимназія	32—33
Мужская Алексѣевская гимназія	33
Александровское реальное училище	33—34
Частное реальное училище Томашевскихъ	34—35
Николаевская женская гимназія	35—36
Частная женская гимназія съ профессиональными классами Аблецовою и Байковскою	37
Мужская прогимназія Недбаль	37—38
Губернскій училищный Совѣтъ	38
1-е Орловское 4-хъ классное городское училище	—
2-е Орловское 4-хъ классное городское училище	38—39
1-е Орловское приходское городское училище	39
2-е Орловское приходское городское училище	—
3-е Орловское приходское городское училище	—

Управленіе завѣдывающаго передвиженіемъ войскъ по желѣзнымъ дорогамъ Брестъ-Царицынскаго раіона	53—54
Орловская конвойная команда	54
Орловскій продовольственный магазинъ	—
Орловскій-Бахтина Кадетскій корпусъ	54—55
Отдѣленіе экономического общества офицеровъ М. В. О.	55

Вѣдомство Православнаго Исповѣданія.

Епархіальный архіерей	—
Духовная Консисторія	55—56
Епархіальное попечительство	56
Каедральный Петропавловскій Соборъ	—
Духовная Семинарія	56—57
Епархіальный училищный Совѣтъ	57
Епархіальное женское училище	57—58
Духовныя училища: первое и второе	58—59
Іоанно-Богословское попечительство	59
Серафимовское Братство	—
Маріинское Братство	59—60
Православное Петропавловское Братство	60
Мѣстный Отдѣлъ Императ. Православнаго Палестинскаго Общества	—
Орловское Церковное Историко-Археологическое Общество	—
Введенскій штатный монастырь 3-го кл.	60—61
Епархіальный свѣчной заводъ	61
Настоятели церквей иностранныхъ исповѣданій	—

Министерство Торговли и Промышленности.

Губернское по фабричнымъ и городскимъ дѣламъ Присутствіе	61—62
Фабричная инспекція	62
Разныя Учрежденія и Общества	62—76

Учрежденія остальныхъ уѣздовъ.

Орловскаго	76—87
Болховскаго	87—101
Брянскаго	102—136
Дмитровскаго	136—146
Елецкаго	147—178
Карачевскаго	178—194
Кромскаго	194—204
Ливенскаго	204—228
Малоархангельскаго	228—241
Мценскаго	241—255
Сѣвскаго	255—261
Трубчевскаго	269—284

Свѣдѣнія полученные послѣ напечатанія книжки.

По: Орлу, Орловскому и Елецкому уѣздамъ	284—291
Сравнительная табель Россійскихъ чиновъ	291—292
Списокъ сокращеній именъ	292—295

ОТДѢЛЪ III.

Статистическія и справочныя свѣдѣнія по губерніи.

Списки: 1) Улицъ г. Орла	296
2) Врачей, живущихъ въ г. Орлѣ	297—298
3) Дантистовъ и акушеровъ въ г. Орлѣ	299—300
4) Участ. судеб. слѣдователей Орлов. и Елец. Окружн. Судовъ	300—302
5) Участ. городскихъ судей Орлов. и Елец. Окружныхъ Судовъ	302—304
6) Участковъ земскихъ начальниковъ	304—307
7) Присяжн. повѣренныхъ, ихъ помощниковъ и частныхъ повѣренныхъ	308—309
8) Полицейскихъ частей и становъ	309—313
9) Волостныхъ Правленій	313—318
10) Земскихъ медицинскихъ участковъ	319—320
11) Больницъ и фельдшерскихъ пунктовъ	320—322
12) Ветеринарныхъ участк. и фельдшерск. пункт.	322—325
13) Полицейской стражи Орловской губ.	325—328
14) Ежегодныхъ ярмарокъ въ Орловской губ.	329—333
15) Алфавитный указатель лицъ, вошедшихъ въ составъ Адресъ-Календаря	334—404



ОТДѢЛЪ I.



Россійскій Императорскій Домъ.

Его Императорское Величество, Государь Императоръ **НИКОЛАЙ АЛЕКСАНДРОВИЧЪ**, Самодержецъ Всероссійскій, родился въ 1868 г. 6 Мая, (тезоименитство 6 Декабря).

Августѣйшая Родительница ГОСУДАРЯ ИМПЕРАТОРА:

Ея Императорское Величество, Государыня Императрица **МАРІА ѲЕОДОРОВНА**, родилась въ 1847 г. 14 Ноября, (тезоименитство 22 Юля), была въ супружествѣ съ Императоромъ **Александромъ III-мъ** (въ Бозѣ почилъ 20 Октября 1894 г.).

Августѣйшая Супруга ГОСУДАРЯ ИМПЕРАТОРА:

Ея Императорское Величество, Государыня Императрица **АЛЕКСАНДРА ѲЕОДОРОВНА**, родилась въ 1872 г. 25 Мая, (тезоименитство 23 Апрѣля); въ супружествѣ съ 14 Ноября 1894 г. Дочь Великаго Герцога Гессенскаго Людвигъ IV и Супруги Его Великой Герцогини Алисы.

Его Императорское Высочество, Государь Наслѣдникъ и Великій Князь **АЛЕКСІЙ НИКОЛАЕВИЧЪ**, родился 30 Юля 1904 г., (тезоименитство 5 Октября).

Августѣйшія Дочери ГОСУДАРЯ ИМПЕРАТОРА:

Ея Императорское Высочество, Великая Княжна **Ольга Николаевна**, родилась въ 1895 г. 3 Ноября, (тезоим. 11 Юля).

Ея Императорское Высочество, Великая Княжна **Татіана Николаевна**, родилась въ 1897 г. 29 Мая, (тезоим. 12 Января).

Ея Императорское Высочество, Великая Княжна **Марія Николаевна**, родилась въ 1899 г. 14 Юня, (тезоим. 22 Юля).

Ея Императорское Высочество, Великая Княжна **Анастасія Николаевна**, родилась въ 1901 г. 5 Юня, (тезоим. 22 Декабря).

Августѣйшіе Братъ и Сестры ГОСУДАРЯ ИМПЕРАТОРА:

Его Императорское Высочество, Великій Князь **Михаиль Александровичъ**, родился 22 Ноября 1878 г., (тезоим. 22 Ноября).

Ея Императорское Высочество, Великая Княгиня **Ксенія Александровна**, (см. далѣе).

Ея Императорское Высочество, Великая Княгиня **Ольга Александровна**, родилась въ 1882 г. 1 Юня, (тезоим. 11 Юля); въ супружествѣ съ 27 Юля 1901 г., съ Его Высочествомъ Принцемъ Петромъ Александровичемъ герцогомъ Ольденбургскимъ.

Августѣйшіе Дяди и Тетки ГОСУДАРЯ ИМПЕРАТОРА:

Его Императорское Высочество, Великій Князь **Владиміръ Александровичъ**, родился въ 1847 г. 10 Апрѣля, (тезоим. 15 Юля). Супруга Его, Ея Императорское Высочество, Великая Княгиня **Марія Павловна**, родилась въ 1854 г. 2 Мая, (тезоим. 22 Юля). У нихъ дѣти: Ихъ Императорскія Высочества: Великій Князь **Кирилль Владиміровичъ**, род. въ 1876 г. 30 Сентября, (тезоим. 11 Мая); Великій Князь **Борисъ Владиміровичъ**, род. въ 1877 г. 12 Ноября, (тезоим. 2 Мая); Великій Князь **Андрей Владиміровичъ**, род. въ 1879 г. 2 Мая, (тезоим. 30 Ноября); Великая Княгиня **Елена Владиміровна**, род. въ 1882 г. 17 Января, (тез. 21 Мая), въ супружествѣ съ Его Королев. Выс. Королевич. греческимъ Николаемъ Георгіевичемъ.

Его Императорское Высочество, Великий Князь **Павель Александровичъ**, родил. въ 1860 г. 21 Сентября, (тез. 29 Юня), былъ въ супружествѣ съ Ея Императорскимъ Высочествомъ, Великою Княгинею **Александрою Георгиевною** († 12 Сентября 1891 г.). У него дѣти: Его Императорское Высочество, Великий Князь **Дмитрій Павловичъ**, род. въ 1891 г. 6 Сентября, (тез. 21 Сентября); Ея Императорское Высочество, Великая Княжна **Марія Павловна**, род. въ 1890 г. 6 Апрѣля, (тез. 22 Юля).

Ея Императорское Высочество, Великая Княгиня **Марія Александровна**, род. въ 1853 г. 5 Октября, (тез. 22 Юля); была въ супруж. съ Его Королевскимъ Высоч., Принцемъ Альфредомъ - Эрнестомъ-Альбертомъ Великобританскимъ, Герцогомъ Саксенъ-Кобургъ-Готскимъ.

Ея Императорское Высочество, Великая Княгиня **Елисавета Теодоровна**, род. въ 1864 г. 20 Октября, (тез. 5 Сентября), была въ супруж. съ Его Императорскимъ Высочествомъ Вел. Кн. Сергѣемъ Александровичемъ († 4 Февраля 1905 г.).

Ея Императорское Высочество, Великая Княгиня **Александра Юсифовна**, род. въ 1830 году 26 Юня, (тезоим. 23 Апрѣля); была въ супруж. съ Его Императорскимъ Высочествомъ, Великимъ Княземъ Константиномъ Николаевичемъ († 13 Января 1892 г.). У нея дѣти: Его Императорское Высочество, Великий Князь **Николай Константиновичъ**, род. въ 1850 г. 2 Февраля, (тез. 6 Декабря).

Его Императорское Высочество, Великий Князь **Константинъ Константиновичъ**, родился въ 1858 г. 10 Августа, (тезоим. 21 Мая). Супруга Его, Ея Императорское Высочество, Великая Княгиня **Елисавета Маврикіевна**, род. въ 1865 г. 13 Января, (тез. 5 Сентября). У нихъ дѣти: Ихъ Высочества: Князь **Юаннъ Константиновичъ**, род. въ 1886 г. 23 Юня, (тез. 24 Юня); Князь **Гавріиль Константиновичъ**, род. въ 1887 г. 3 Юля, (тез. 13 Юля); Князь **Константинъ Константиновичъ**, род. въ 1890 г. 20 Декабря, (тезоим. 21 Мая); Князь **Олегъ Константиновичъ**, род. въ 1892 г. 15 Ноября, (тез. 20 Сентября); Князь **Игорь Константиновичъ**, род. въ 1894 г. 29 Мая, (тез. 5 Юня); Князь **Георгій Константиновичъ**, род. въ 1903 г. 23 Апрѣля, (тез. 23 Апрѣля); Княжна **Татіана Константиновна**, род. въ 1890 г. 11 Января, (тез. 12 Января); Княжна **Вѣра Константиновна**, род. 11 Апрѣля 1906 г., (тез. 17 Сентября).

Его Императорское Высочество, Великий Князь **Дмитрій Константиновичъ**, род. въ 1860 г. 1 Юня, (тез. 21 Сентября);

Ея Королевское Высочество, Королева Эллиновъ **Ольга Константиновна**, род. въ 1851 г. 22 Августа, (тез. 11 Юля); въ супружествѣ съ Его Величествомъ Королемъ Эллиновъ Георгомъ I;

Ея Императорское Высочество, Великая Княгиня **Вѣра Константиновна**, род. въ 1854 г. 4 Февраля, (тез. 17 Сентября), была въ супруж. съ Его Королевскимъ Высочествомъ, Герцогомъ Вильгельмомъ-Евгениемъ Виртембергскимъ.

Его Императорское Высочество, Великий Князь **Николай Николаевичъ**, родился въ 1856 г. 6 Ноября, (тез. 27 Юля). Супруга Его, Ея Императорское Высочество, Великая Княгиня **Анастасія Николаевна**, род. въ 1867 г. 23 Декабря, (тез. 22 Декабря).

Его Императорское Высочество, Великий Князь **Петръ Николаевичъ**, род. въ 1864 г. 10 Января, (тез. 29 Юня); Супруга Его, Ея Императорское Высочество, Великая Княгиня **Милица Николаевна**, род. въ 1866 г. 14 Юля, (тез. 19 Юля). У нихъ дѣти: Ихъ Высочества: Князь **Романъ Петровичъ**, род. въ 1896 г. 5 Октября, (тез. 19 Юля); Княжна **Марина Петровна**, род. въ 1892 г. 28 Февраля, (тез. 28 Февраля); Княжна **Надежда Петровна**, род. въ 1898 г. 3 Марта, (тез. 17 Сентября).

Его Императорское Высочество, Великий Князь **Михаиль Николаевичъ**, родился въ 1832 г. 13 Октября, (тезоим. 8 Ноября); былъ въ супружествѣ съ Ея Императорскимъ Высочествомъ, Великою Княгинею **Ольгою Теодоровною** († 31 Марта 1891 г.). У нихъ дѣти: Его Императорское Высочество, Великий Князь **Николай Михайловичъ**, род. въ 1859 г. 14 Апрѣля, (тез. 6 Декабря);

Его Императорское Высочество, Великий Князь **Михаиль Михайловичъ**, родился въ 1861 г. 4 Октября, (тез. 8 Ноября).

Его Императорское Высочество, Великий Князь **Георгій Михайловичъ**, родился въ 1863 г. 11 Августа, (тез. 26 Ноября); Супруга Его, Ея Императорское Высочество, Великая Княгиня **Марія Георгиевна**, родил. въ 1876 г. 20 Февраля, (тез. 22 Юля). У нихъ дочери: Ея Высочество, Княжна **Нина Георгиевна**, род. въ 1901 г. 7 Юня, (тез. 14 Января) и Княжна **Ксенія Георгиевна**, род. въ 1903 г. 9 Августа, (тез. 24 Января).

Его Императорское Высочество, Великий Князь **Александръ Михайловичъ**, род. въ 1866 г. 1 Апрѣля, (тез. 30 Августа); Супруга Его, Ея Императорское Высочество, Великая Княгиня **Ксенія Александровна**, род. въ 1875 г. 25 Марта, (тез. 24 Января). У нихъ дѣти: Ихъ Высочества: Князь **Андрей Александровичъ**, род. въ 1897 г. 12 Января, (тез. 30 Ноября); Князь **Теодоръ Александровичъ**, род. въ 1898 г. 11 Декабря, (тез. 16 Мая); Князь **Никита Александровичъ**, род. въ 1900 г. 4 Января, (тез. 24 Юня); Князь **Дмитрій Александровичъ**, род. въ 1901 г. 2 Августа, (тез. 26 Октября); Князь **Ростиславъ Александровичъ**, род. въ 1902 г. 11 Ноября, (тезоим. 14 Марта); Князь **Василій Александровичъ**, род. въ 1907 г. 24 Юня, (тез. 2 Августа); Княжна **Ирина Александровна**, род. въ 1895 г. 3 Юля, (тез. 5 Мая).

Его Императорское Высочество, Великий Князь **Сергѣй Михайловичъ**, родился въ 1860 г. 25 Сентября, (тез. 25 Сентября).

Ея Императорское Высочество, Великая Княгиня **Анастасія Михайловна**, род. въ 1860 году 16 Юля, (тез. 22 Декабря); была въ супруж. съ Его Королевскимъ Высоч., Великимъ Герцогомъ Мекленбургъ-Шверинскимъ Фридрихомъ-Францомъ.

КАЛЕНДАРЬ НА 1909 ГОДЪ

(въ 365 дней).

НАЧАЛО:

ВЕСНЫ 8 Марта 8 час. 43 мин. у. | ОСЕНИ 10 Сентября 7 ч. 15 м. у.

ЛѢТА 9 Юня 4 час. 36 мин. н. | ЗИМЫ 9 Декабря 1 ч. 50 м. д.

Свѣдѣнія о затменіяхъ:

Въ 1909 году будутъ 2 солнечныхъ затменія и 2 лунныхъ.

СОЛНЦА: 1) Кольцеобразное 4—5 Юня; начало на землѣ вообще Юня 4 дня въ 11 ч. 31 м. веч. (Моск. врем.), конецъ на землѣ вообще Юня 5 дня въ 4 ч. 7 м. цочи; видимо, въ Восточной Сибири и Сѣв. Америкѣ. 2) Частное—29—30 Ноября; начало на землѣ вообще Ноября 29 дня въ 8 ч. 27 м. в. (Моск. врем.), конецъ на землѣ вообще Ноября 30 дня въ 12 ч. 3 м. н.; видимо въ Южномъ Ледовитомъ Океанѣ.

ЛУНЫ: 1) Полное —въ ночь съ 21 на 22 Мая; начало въ 2 ч. 14 м. ночи, конецъ въ 5 ч. 45 м. ночи; начало затменія видимо въ Европ. Россіи. 2) Полное—14 Ноября; начало въ 9 час. 41 мин. утра, конецъ въ 1 ч. 8 м. дня; въ Россіи не видимо.

ЦЕРКОВНЫЙ КАЛЕНДАРЬ.

Церковное исчисленіе.

Отъ сотворенія міра	7417
„ Рождества Христова	1909
Стар. стл съ 45 г. до Р. Х. отъ Юлія Кесаря	1954
Новый стиль съ 1582 года отъ папы Григорія VIII	327
Отъ основанія Россійскаго Государства	1047
Христіанста въ Россіи	921

По Юліанскому календарю:

Индиктъ	7
Кругъ солнца	25
Кругъ луны	7
Врудѣлѣто	5
Основаніе	20
Енакта	1
Ключ. границ.	5

П а с х а.

Годы.	Мясо-пусть.	Сыро-пусть.	Благовѣщеніе.	Пасха Христова.	Препо-ловеніе.	Возне-сеніе.	Пятиде-сятница.	Воссоед. уніи.
1909	Февр. 1	Февр. 8	Ср. Вел.	Март. 29	Апр. 22	Мая 7	Мая 17	Мая 28
1910	— 21	— 28	Чт. 4 нед.	Апр. 18	Мая 12	— 27	Юня 6	Юня 17
1911	— 13	— 20	Пт. 5 нед.	— 10	— 4	— 19	Мая 29	— 9
1912	Янв. 29	— 5	Вс. Пас.	Март. 25	Апр. 18	— 3	— 13	Мая 26
1913	Февр. 17	— 24	Пн. 5 нед.	Апр. 14	Мая 8	— 23	Юня 2	Юня 13
1914	— 9	— 16	Вт. 6 нед.	— 6	Апр. 30	— 15	Мая 25	— 5
1915	— 7	— 13	Пт. 6 нед.	— 3	— 27	— 12	— 22	— 2

Объясненіе календарныхъ знаковъ.

☉	Солнце.	⊗	Великій праздникъ.
☾	1-я четв. луны.	⊗	Средній.
●	Полнолуніе.	✱	Малый.
☾	2-я четв. луны.	☑	Царскій день.
○	Новолуніе.		

Посты и мясоястія, дни поминовенія и проч.

Января	5	Пн.	Сочельникъ предъ Богоявленіемъ, день постный.
"	—	—	Мясоѣдъ рождественскій продолжается 5 седми. и 4 дня.
"	18	Вс.	* Тріоди постной начало (Нед. о Мыт. и Фар.).
"	—	—	* Сплошная (Всеѣдная) седми. съ 19 по 26 Января.
"	31	Сб.	* Поминовеніе усопшихъ (родительская суббота).
Февр.	1	Вс.	* Мясопустъ (съ Пнд. 2 начин. Масляница).
"	8	Вс.	* Сыропустъ, загов. на Великій постъ. Съ 9 Великій постъ.
Марта	4	Ср.	* Преполовеніе Великаго поста (Четырдесятницы).
Апрѣля	22	Ср.	* Преполовеніе Пятидесятницы.
Мая	16	Сб.	* Поминовеніе усопшихъ (предъ дн. св. Троицы).
"	—	—	* Сплошная седмица съ 18 по 25 Мая.
"	24	Вс.	* Петровъ мясопустъ (загов. на Петровъ постъ).
"	25	Пн.	* Петровъ постъ продолжается 5 седми.
Август.	1	Сб.	Успенскій постъ продолжается съ 1 по 15.
"	29	Сб.	Усѣкновеніе главы І. Предтечи (поми. усопш., постъ).
Сент.	14	Пн.	Воздвиженіе Креста Господня (постъ).
Октябр.	24	Сб.	* Поминовеніе на брани убіенныхъ (Дмитр. суб.).
Ноября	14	Сб.	Начало Рождественскаго (Филипова поста).

Дни, въ которые не совершаются браки: 1) Въ теченіе всего года—наканунѣ среды и пятиницы; 2) наканунѣ празднич. и воскресн. дней; 3) съ 14 ноября по 6 янв.; 4) отъ недѣли Мясоѣд. до Фомин.; 5) въ посты Петр. и Успенскій.

Неприсутственные дни.

Января	1	Новый годъ (Чтв.).	6	Богоявленіе (Втр.).
Февраля	2	Срѣтеніе Господне (Пнд.).		
"	6—7	Пятница и Суббота Масляницы.		
Марта	25	Благовѣщеніе (Срд.).		
"	26—27	Четвергъ и Пятница Страстной седмицы.		
"	28	Суббота Страстной седмицы.		
"	29	по 5 Апрѣля	Свѣтлая седмица.	
Апрѣля	23	Тезоим. ГОСУДАРЫНИ ИМПЕРАТРИЦЫ (Чтв.).		
Мая	6	Рожденіе ГОСУДАРЯ ИМПЕРАТОРА (Срд.).		
"	7	Вознесеніе Господне (Чтв.).		
"	9	Святителя Николая (Сбт.).		
"	14	Коронованіе ИХЪ ИМПЕРАТОРСКИХЪ ВЕЛИЧЕСТВЪ (Чтв.).		
"	17	День Св. Троицы (Вскр.).		
"	18	День Св. Духа (Пнд.).		
"	25	Рожденіе ГОСУДАРЫНИ ИМПЕРАТРИЦЫ (Пнд.).		
Юня	29	Свв. Ап. Петра и Павла (Пнд.).		
Юля	22	Тез. вдов. ГОСУДАРЫНИ ИМПЕРАТРИЦЫ (Срд.).		
"	30	Рожденіе НАСЛѢДНИКА ЦЕСАРЕВИЧА (Чтв.).		
Августа	6	Преображеніе Господне (Чтв.).		
"	15	Успеніе Пресв. Богородицы (Сбт.).		
"	29	Усѣкновеніе главы Іоанна Предтечи (Сбт.).		
"	30	Благовѣрн. кн. Александра Цескаго. (Вскр.).		
Сентября	8	Рождество Пресвятыя Богородицы (Втр.).		
"	14	Воздвиженіе Креста Господня (Пнд.).		
"	26	Ап. и Евангелиста Іоанна Богослова (Сбт.).		
Октября	1	Покровъ Пресвятыя Богородицы (Чтв.).		
"	5	Тезоим. НАСЛѢДНИКА ЦЕСАРЕВИЧА (Пнд.).		
"	21	Восшествіе на престолъ ГОСУДАРЯ ИМПЕРАТОРА (Срд.).		
"	22	Казанской ик. Б. М. (Чтв.).		
Ноября	14	Рожд. Вдовств. ГОСУДАРЫНИ ИМПЕРАТРИЦЫ (Сбт.).		
"	21	Введеніе во храмъ Пресвятыя Богородицы (Сбт.).		
Декабря	6	Тезоименитство ГОСУДАРЯ ИМПЕРАТОРА (Вскр.).		
"	25—27	Празднованіе Рождества Христова (Пти.—Вскр.).		

Праздники Господни.

Знакъ * означаетъ переходные праздники, посты и проч.

Января	1	Чт.	Обрѣзаніе Господне.
	6	Вт.	БОГОЯВЛЕНІЕ (предпр. 2—5, отданіе 14).
Февраля	2	Пд.	СРѢТЕНІЕ (предпр. 1, отдан. 9-го).
Марта	1	Вс.	* Поклоненіе Кресту Господню (Недѣля Крестопокл.).
	21	Сб.	* Воскрешеніе Лазарево (Лазарева Суббота).
	22	Вс.	* ВХОДЪ ГОСПОДЕНЬ ВЪ ІЕРУСАЛИМЪ.
	26	Чт.	* Тайная Вечеря и омовеніе ногъ (Вел. Четв.).
	29	Вс.	* ПАСХА ГОСПОДНЯ (отд. въ Ср. 6-й седмицы).
Мая	7	Чт.	Знаменіе Креста Господня, явив. въ Іерусалимѣ (351 г.).
	7	Чт.	* ВОЗНЕСЕНІЕ Г-НЕ (пред. въ Ср. 6, отд. въ Пт. 15 Мая).
	17	Вс.	* ПЯТИДЕСЯТНИЦА (день Св. Троицы).
	18	Пн.	* День Святаго Духа (отд. Пятидесят. въ Сб. 23).
Августа	1	Сб.	Происхожденіе древь Креста Господня.
	6	Чт.	ПРЕОБРАЖЕНІЕ ГОСПОДНЕ (предпр. 5, отданіе 13).
	16	Вс.	Перенесеніе Нерукотвореннаго Образа (944 г.).
Сентября	13	Вс.	Обновленіе храма Воскресенія въ Іерусалимѣ (355 г.).
	14	Пн.	ВОЗДВИЖЕНІЕ КРЕСТА ГОСПОДНЯ (предпразд. 13, отданіе 21).
Декабря	25	Пт.	РОЖДЕСТВО ХРИСТОВО (предпр. 20—24, отданіе 31 декабря).

Пресвятая Богородицы.

Марта	25	Ср.	БЛАГОВѢЩЕНІЕ (предпр. 24, отданіе 26)
Іюля	2	Чт.	Положеніе ризы во Влахернѣ (474 г.).
Августа	15	Сб.	УСПЕНІЕ ПРЕСВЯТЫЯ Б-ЦЫ (предп. 14, отданіе 23).
	19	Ср.	Донской иконы БМ.
	26	Ср.	Срѣтеніе Владимірской ик. БМ. (21 Мая и 23 Іюня).
	31	Пн.	Положеніе пояса Пресв. Богород. въ Халкопратіяхъ.
Сентября	8	Вт.	РОЖДЕСТВО Пресв. Богородицы (предп. 7, отданіе 12).
Октября	1	Чт.	Покровъ Пресвятая Богородицы.
	22	Чт.	Казанской иконы БМ. (и 8 Іюля).
Ноября	21	Сб.	ВВЕДЕНІЕ ВО ХРАМЪ (предпр. 20, отданіе 25).
Декабря	9	Ср.	Зачатіе св. Анною Пресвятой Богородицы.
	26	Сб.	Соборъ Пресвятая Богородицы.

Нѣкоторыхъ святыхъ.

Января	2	Пт.	Серафима саровскаго.
	30	Пт.	Трехъ свят.: Василя Вел., Григорія Богослова и Іоанна Златоустаго.
Марта	1	Вс.	имц. Евдокіи.
	9	Пн.	40 мучениковъ Севастійскихъ.
	17	Вт.	Алексія челоуѣка Божія.
Апрѣля	6	Пн.	Меоодія, архіепископа Моравскаго.
	23	Чт.	Вм. Георгія Побѣдоносца.
Мая	3	Вс.	Феодосія Печерскаго.
	8	Пт.	Ап. Іоанна Богослова.
	9	Сб.	Перенесеніе мощей Николая Чудотворца.
	11	Пн.	Кирилла и Меоодія просвѣтителей славянъ.
	21	Чт.	Царя Константина и матери его Елены.
Іюня	24	Ср.	Рождество Іоанна Предтечи.
	29	Пн.	Ап.: Петра и Павла.
Іюля	15	Ср.	Владимира (Василия), вкн. кіевскаго.
	20	Пн.	Пророка Іліи (896 г. до Р. Х.).
Августа	29	Сб.	Усѣкновеніе главы Іоанна Предтечи.
	30	Вс.	Перенесеніе мощей св. великаго князя Александра Невскаго.
Сентября	17	Чт.	Софіи, Вѣры, Надежды и Любви.
	26	Сб.	Преставленіе Апост. и Еванг. Іоанна Богослова.
Октября	26	Пн.	Вм. Димитрія Солунскаго.
Ноября	1	Вс.	Космы и Даміана, св. безсребренниковъ.
	8	Вс.	Соборъ Архистратига Михаила.
	13	Пт.	Іоанна Златоустаго.
Декабря	6	Вс.	Свт. Николая Мвръ ликійскихъ чудотворца.

Двунадесятые праздники.

Кромѣ Св. Пасхи (13-го праздника - праздниковъ).

- 1) *Благовѣщеніе*—древнѣйшій праздникъ.
- 2) *Рождество Христово*—установлено во времена Апостоловъ.
- 3) *Срѣтеніе*—установл. 542 г. при императ. Юстиніанѣ.
- 4) *Богоявленіе*—со времянь Апостоловъ.
- 5) *Преображеніе*—съ III вѣка.
- 6) *Входъ Господень въ Іерусалимъ*—въ I вѣкѣ.
- 7) *Вознесеніе*—со времянь Апостоловъ.
- 8) *Сошествіе свят. Духа* (Пятидесятница празднуется 6 дней)—со времянь Апостоловъ.
- 9) *Рождество Пресвятой Богородицы*—причислено къ двунадесят. въ XIII вѣкѣ.
- 10) *Введеніе во храмъ Пр. Богородицы*—въ IV вѣкѣ.
- 11) *Успеніе Пресвятой Богородицы*—въ I вѣкѣ.
- 12) *Воздвиженіе Креста Господня*—326 года.

Календари Юліанскій и Грегорианскій.

Юліанскій календарь установленъ въ 45 году до Р. Хр. Юліемъ Цесаремъ. Тогда полагали, что годовой оборотъ времени совершается ровно въ $365\frac{1}{4}$ дней, и для введенія въ календарь и этой четверти дня, Ю. Цезарь постановилъ, чтобы, черезъ три года въ четвертый, къ февралю прибавлялся одинъ день. Этотъ удлиненный годъ у римлянъ назывался *bissextus*, откуда, черезъ искаженіе, произошло и русское слово *високосный*. Чтобы узнать, будетъ ли данный годъ високоснымъ или нѣтъ, надо взять цифру его десятковъ и единицъ, и если она раздѣлится на 4 безъ остатка, то годъ будетъ високосный, если же нѣтъ, то простой. Года столѣтій, т.-е. 1800, 1900, 2000 г.г.—по Юліанскому лѣтоисчисленію всегда високосные.

Въ дѣйствительности, однако, земной годъ нѣсколько короче, чѣмъ $365\frac{1}{4}$ дней, а именно—въ немъ всего 365 дней 5 ч. 48 м. 46 с. Это ежегодное обогнаніе календаря землею въ 11 м. 14 с. образуетъ въ 400 лѣтъ цѣлые 3 дня 2 ч. 35 м. 20 с., неправильно поглощаемые въ Юліанскомъ календарѣ. Къ концу XIV столѣтія этотъ календарь отсталъ отъ земного шара на 10 дней, и вотъ папа Григорій XIII повелѣлъ, чтобы слѣдовавшая за четвергомъ 4 октября 1582 г. пятница считалась 15 октября 1582 г. Чтобы наверстать каждыя 400 лѣтъ лишніе 3 дня, рѣшено было считать (начиная съ 1700 г.) изъ годовъ столѣтій високоснымъ лишь каждый четвертый, и потому 1700, 1800, 1900 г.г. по Грегорианскому календарю—года простые, а 2000—високосный. Теперь Грегорианскій календарь (новый стиль) опережалъ Юліанскій (старый стиль) на 13 дней.



ЯНВАРЬ

ВЪ МОСКВѢ:

☾ 1 дн. 8 ч. 41 м. в.
● 9 " 2 " 42 " н.☽ 15 дн. 1 ч. 37 м. д.
☾ 23 " 10 " 55 " у.
☾ 31 " 3 " 17 " д.Новый
стиль.

Стар. стиль.	Дни недѣли.	ВЪ МОСКВѢ:	Новый стиль.
⊗ 1	Ч.	Обрѣзаніе Г-не.—свт. Василия Вел., арх. кесар. м. Василия анкирск.	14
2	П.	Сельвестра паны м. Осагена п: Сильвестра печер. Серафима саровск. ✕ св. Іуліаніи лазаревск.	15
3	С.	пр. Малахін м. Гордія.	16
4	В.	Соборъ 70-ти Ап: Іакова, Марка, Луки, Клеопы, Симеона, Варнавы, Іосіи, Ѡадея, Ананіи, Стефана, Филиппа, Прохора, Никонора, Тимона, Пармена, Тимоѳея, Тита, Филимона, Онисима, Епафраса, Архиппа, Силы, Силуана, Крискента, Криспа, Епенета, Андроника, Стахія, Амилія, Урвана, Наркисса, Апеллія, Аристовула, Родіона, Агава, Руфа, Асинкрита, Флегонта, Ерма, Патрова, Ермія, Лина, Гаія, Филолога, Лукія.	17
5	П.	м. Ѡеопемнта, еп. ник. и Ѡзоны волхва п: Синклитикии, Аполлинарии, Григорія. пр. Михея. п: Мины, Фостирія.	18
⊗ 6	В.	Б О Г О Я В Л Е Н І Е.	19
7	С.	Соборъ Іоанна Предтечи.	20
8	Ч.	п: Георгія хоз., Емилиана исп., Домники, м: Картерія Іуліана, Кельсія, Антонія, Анастасія, Ѡеофила. Елладія. мц: Василиссы и Маріониллы Іліи, Григорія. ✕ св: Исидора и п. Памсія углич. м. Або.	21
+ 9	П.	свт. Филиппа, митр. моск. м. Поліевкта п. Евстратія. пр. Самея. п. Петра, еп. севаст.	22
10	С.	св. Григорія, еп. п: Павла комел. Деметіана, Маркіана, ✕ Макарія писем.	23
*+ 11	В.	п: Феодосія В., Михаила клопск. Ѡеодосія ✕ ик. БМ: Египетской и Елецкой.	24
12	П.	мц. Тагіаны п. Евпраксії, м: Петра, Мортія. св. Саввы , арх. серб. ✕ п. Мартипіана бѣлооз. ик. БМ: Акаѳистной и Млекопитательницы.	25
13	В.	м: Ерміла, Стратоника и Петра. п. Іакова ✕ п: Иринарха рост. Елеазара.	26
14	С.	п. отецъ въ Синаѣ и Раиѣ избіенныхъ Ісаи, Саввы, Моисея, Моисея, Іереміи, Павла, Адама, Сергія, Домна Прокла, Іпатія, Ісаака, Макарія, Марка, Веніамина, Евсевія, Іліи. п: Ѡеодулъ, Стефана, Іосифа.—р.-ап. Нины просв. Грузіи.	27
15	Ч.	п: Павла еврейск. Іоанна кушника м. Пансофія ✕ п: <i>Прохора и Гавріила.</i>	28
16	П.	Поклоненіе вериг. Ап. Петра. м: Спевсиппа, Елевсиппа, Мелевсиппа, Неона, Турвона, Данакта. мц: Леониллы, Ювиллы ✕ блж. Максима тот.	29
+ 17	С.	п: Антонія Вел. ✕ Антонія дымск. <i>Антонія краснохолм.</i> Антонія черноз., Антонія римл.	30
18	В.	свт: Аѳанасія Вел. и Кирилла александр. п. Маркіана кипр. ✕ митр. <i>Максима серб.</i> п: Аѳанасія сяндем., Аѳанасія навол.	31
19	П.	п. Макарія египет. мц. Евфрасіи п: Макарія александр. Макарія печер., Арсенія керк. ✕ обр. мощ. п. Саввы сторож. блж. Ѡеодора новг. н. Антонія мартк.	1
+ 20	В.	п: Евфимія Вел. м: Васса, Евсевія, Евтихія, Василида м-ковъ: Инны, Пинны, Риммы ✕ п. Евѳимія сянжемскаго.	2
* 21	С.	п. Максима исп. м: Неофита, Валеріана, Кандида, Акилы, Евгенія, Анастасія. мц. Агніи. ✕ ик. БМ. Ватопедской.	3
22	Ч.	Ап. Тимоѳея. пм. Анастасія м: Мануила, Гургія, Петра, Леонтія, Сіонія, Гавріила, Іоанна, Леонта, Парода. пм. Анастасія печ. ✕ п. Макарія жабынск.	4
23	П.	свм. Климента. м: Агаѳангела. п: Павлина, Мавсимы, Саламана. <i>Восп. 6-го вѣс. соб.</i> п. Геннадія ✕ пер. м. свт. Ѡеоктиста, арх. новг.	5
24	С.	п. Евсевія (Ксеніи). м: Вавилы, Тимоѳея и Агапія. п. Македонія. пер. мощ. пм. Анастасія перса. ✕ м. Іоанна казанск. свт. Герасима пермск.	6
*+ 25	В.	св. Григорія Богослова п: Цоплія, Мара. мц. Фелицаты. ик. БМ. „Утоли мой печаль“, ✕ п. Моисея.	7
26	П.	п: Ксенофонта и Маріи, Іоанна и Аркадія, Симеона ветх. м. Ананія, Петра и 7 воин. пер. мощ. Ѡеодора студита. св. Іосифа, еп. ✕ п. Ксенофонта робейск. Давыда царя.	8
+ 27	В.	Пер. мощ. Іоанна Златоустаго , архіен. царградск.	9
* 28	С.	п: Ефрема сирина Паладія, Ефрема печер.. еп. перелед., Ефрема новоторж., Ѡеодосія тот. ✕ п: <i>Аркадія и Георгія</i> ик. БМ. Тотемск.	10
29	Ч.	пер. мощ. свм. Іпатія Богоп. м: Романа, Іакова, Филоѳея, Иерихія, Авива, Іуліана, Паригорія Сильвана, Луки, Монія п: Лаврентія печ. ✕ Герасима, Цитирима.	11
⊗ 30	П.	Соборъ 3-хъ святителей: Василия Великаго, Григорія Богослова, Іоанна Златоустаго , свм. Ипполита м: Консорпина, Савина, Ѡеофила. мц. Хрисіи. п. Зинона. ✕ <i>Петра и бол.</i>	12
⊗ 31	С.	Кира и Іонна бесребр. мц. Аѳанасія Ѡеодотія, Ѡеоктисты, Евдоксіи и Трифены. м. Викторина, Виктора, Никифора, Клавдія, Діодора, Серапіона, Папія. п. Никиты , еп. нов.	13

Февраль.

Стар. стиль.	Дни недѣль.		Новый стиль.
		1 В. м. Трифона, мц. Перпетуи и съ нею м: Сатира, Ревоката, Саторпила, Секунда. мц. Фелицитаты. п: Петра, Вендиміана.	14
⊗		2 П. СТРѢТЕНІЕ ГОСПОДНЕ.	15
+		3 В. св. прв. Симеона Богопримца и Анны пророч. пр. Азаріи. м: Адріана, Еввула, Власія (Вукола), Папія, Діодора и Клавдіана. ✕ кн. Романа угл. п. <i>Симеона тв.</i>	16
		4 С. п: Исидора пелусіота, Николая исп. студійск. свм. Авраамія, еп. арвилъск. м. Іадора. п. Кирилла нов. ез. вкн. Георгія. ✕ п. Авраамія и Копрія печенг.	17
*		5 Ч. свт. Θεодосія углицкаго, арх. черниговскаго. мц: Агаѳи, Θεодуліи и съ нею м: Елладія, Макарія, Евагрія. ✕ ик. БМ: Елецкой-Черниговской, Сицилійской. „Взысканіе погибшихъ“.	18
		6 П. п. Вукола смирскаго. м. Іуліана. мц. Фавсты и съ нею м: Евиласія и Максима мц: Марѳы, Маріи. пм. Ликаріона. мц: Дороѳеи дѣвы и съ нею Христины, Каллисты и м. Θεοφιλα.	19
		7 С. <i>Память св. мужей и женъ прославившихся подвигомъ поста.</i> —п: Парѳенія, еп. лампсакійскаго, Луки елладскаго. м: никоидійскихъ.	20
		8 В. вм. Θεοδора стратил. пр. Захарія серповид. ✕ св. <i>Саввы, архіеп. серб.</i>	21
		9 П. м. Никифора. свм. Марколла, еп. сицил., Филагрія, еп. кипр., Панкратія, еп. тавроменійск. ✕ п: Никифора и Геннадія важеозерскихъ.	22
*		10 В. свм. Харлампія и съ нимъ м: Порфирія и Валтоса. мц: Еннаѳы, Валентины, Павлы. п. Прохора печер. ✕ еп. новгород.: <i>Іоакима, Луки, Германа, Аркадія, Григорія, (Гавріала), Мартирія, Антонія, Василія и Симеона.</i> п. Лонгина коряж. благовѣр. кнг. Анны.	23
		11 С. свм. Власія еп. севаст. св. Θεοдоды царицы п. Димитрія прилуцк. кн. Всеволода (Гавріала) псков. ✕ м. <i>Георгія серб.</i>	24
*+		12 Ч. Алексія , митр. моск. п: Мелетія, архіеп. антїох. и Антонія патр. царегр. п: Маріи (Марины) и отца ея Евгенія.—ик. БМ. Иверской. ✕ п. Шїо мгвинск. (груз. ц.).	25
*		13 П. п: Мартиніана, Зои, Фотиніи. п. Симеона (Стефана Нѣманя) сербск. п. Евлогія, арх. александр. ✕ ик. БМ. Долинской.	26
		14 С. <i>Память вм. Θεοдодра тирона.</i> равноапост. Кирилла философа, первоучителя славян. п: Авксентія, Марона пустын., Авраамія, еп. каррійскаго, Исакія затворника печ. перен. мощ. м: кн. Михаила чернигов. и бояр. его Θεοдодра.	27
*+		15 В. <i>Торжество Православія.</i> —Ап. Онисима. п: Евсевія пустын., Пафнутія и Евфросиніи. Веѣхъ пп. оо. печерскихъ ближн. и дальн. кїевск. пещерь. ✕ ик. БМ: Вѣнскаго и Далматскаго.	28
		16 П. м: Памфила, Валента, Павла, Порфирія, Селевкія Θεοдула, Іуліана, Самуила, Иліи, Даніила, Іереміи, Исаи. п. Маруфа, еп. месопот. м: персидскихъ въ Мартирополѣ.	1
+		17 В. вм. Θεοδодра тирона. обр. мощ. м. Мины—Калликелада. мц. Маріамны. ✕ п: <i>Θεοδодсія и Романа болгар.</i> (южн. слав.)	2
		18 С. п. Льва папы. п: Агапита, еп. синадск., Флавіана исповѣдника, патр. констант. ✕ п. Космы яхромскаго.	3
		19 Ч. Ап. Архиппа и Филимона. св. Апѳи. п: Досифея, Равулы. исп: Евгенія, Макарія антїох. м: Максима, Θεοдодта, Исихія. мц. Асклиподоты.	4
		20 П. п. Льва, еп. катанскаго. свм. Садока, еписк. персидскаго и съ нимъ 128 мученик. п. Агафона папы римскаго. ✕ пм. Корнилія игум. псково-печ.	5
*		21 С. п: Тимоѳея (ихв.), Евстаѳія, архіеп. антїох. Георгія еп. амастрідск. ✕ ик. БМ. Козельщанской.	6
+		22 В. <i>Память св. Григорія Паламы, митроп. Солунскаго.</i> —обрѣт. мощ. мучениковъ иже во Евгеніи. п: Аѳанасія испов. Фалассія, Лимнія, Варадата. м. Маврикія и съ нимъ: Фотина, Θεοдодра, Филиппа.	7
*		23 П. свм. Поликарпа, еп. смири. п: Іоанна, Антїоха, Антонина, Моисея, Зевина, Полихронія, Моисея, Даміана сирійскихъ, Александра, ✕ Поликарпа брянск. ик. БМ. Сокольской.	8
		24 В. 1-е и 2-е обрѣтеніе честныя главы св. и славн. пр. Предтечи и Крестителя Іоанна. п. Ерама печерскаго. ✕ обр. мощ. кн. <i>Романа углицкаго</i>	9
		25 С. п. Тарасія, арх. цареградскаго.	10
*		26 Ч. п. Порфирія, еп. еп. газскаго. м. Севастіана. ✕ м. <i>Іоанна,</i> п. Севастіана пошехонск. ик. БМ. Межецкой.	11
		27 П. п: Проконія декаполита, исповѣдн. Фалалея. Тита печерскаго.	12
		28 С. п: Василія, Марины, Кыры, Домники. свм. Проторія, патр. александр. м. Пестора, еп. магиддійск. ✕ блж. Николая юрод., псковск.	13

МАРТЪ

ВЪ МОСКВѢ:

☾ 2 дн. 6 ч. 12 м. у.

☽ 15 дн. 7 ч. 19 м. в.

● 8 " 10 " 42 " в.

☾ 23 " 10 " 59 " "

☽ 31 " 5 " 00 " д.

Новый
стиль.

Стар. стиль.	Дни недѣли.	Вѣдомость.	Новый стиль.
+	1 В.	пмц. Евдокія. м: Нестора, Тривимія. мп. Антонины. п. Домнины. м: Маркела и Антонія. ✕ п. Мартирія зеленецкаго.	14
	2 П.	свм. Θεодота, еп. киринейск. п. Агаѳона, Арсенія , еп. тверск. м. Трoадія, мц. Евѳалія. ✕ п: <i>Саввы и Варсанoфія. Савватія и Евфросина тверскихъ.</i>	15
*	3 В.	м: Евтропія, Клеоника, Василиска. св. Зинова, Зоила. п. Дѣвы. ✕ нк. БМ. Волоколамской.	16
	4 С.	п. Герасима, м. Павла. мц. Іуліанія. св. Григорія, пер. мощ. Вячеслава кн. чешск. п. Іакова. кн. Даниїла моск. блж. Василя (Василька), кн. рост. ✕ п. Герасима волог. Іоасафа свѣтлогор. и <i>Василія.</i>	17
*	5 Ч.	м: Конона исавр. и Конона градара. п. Исихія и Марка. м: Евлогія, Евлампія, Онисія. мц. Ироиды. пер. мощ. кн. Θεодора, Давида и Константина смол. ✕ п. Адриана пѣшех. нк. БМ. „Воспитаніе“.	18
*	6 П.	м. 42 въ Амморей: Θεодора, Константина, Калиста, Аетія, Мелиссена. Васоя, Θεoфила и др. п. Аркадія. пм. Конона и сына его Конона. пер. мощ. м. Авраамія болгар. ✕ нк. БМ: „Что ты наречемъ“, Шестоковской и Ченстоховской.	19
*	7 С.	снм. еп. херс: Василя, Ефрема, Евгенія, Елпидія, Агаѳодора, Евѳерія, Капитона, св. Павла исп. пелусіад. п. Павла, Емилиана. ✕ нк. БМ. „Спор. Грѣш.“.	20
	8 В.	св. <i>Іоанна Лѣствичника.</i> —Ап. Ерма. свм. Θεодорита. п. Θεoфлакта, Дометія. ✕ п: Лазаря и Аѳанасія.	21
*+	9 П.	м. 40 севастійск.: Киріона, Кандила, Валепта, Клавдія. Приска, Θεодула, Іоанна, Ангія, Флавія, Александра, Іліана, Θεoфила, Леонтія, Аѳанасія, Кирилла. Іоколая, Валерія, Домна, Исихія, Іраклія, Смарагда, Евноика, Вивіана, Евтихія, св. Кесарія. м: Урпасіана. ✕ Авраамія болг. нк. БМ. „Слово плоть бысть“.	22
*	10 В.	м: Кондрата, Кипріана, Діонисія, Анекта, Павла, Крискента Діонисія, Діодора, Кондрата ником., Саторина и Руфина. п. Анастасія. ✕ нк. БМ. Ильинской.	23
	11 С.	св. Сафронія іерус. пер. мощ. м. Епимаха. свм. Піонія смир. св. Евфимія , архіеп. новг.	24
*	12 Ч.	свт. Григорія двоесл. п. Θεoфана исп. прв. Финееса. ✕ св. <i>Симеона.</i> нк. БМ. Римской (Лидской).	25
*	13 П.	пер. мощ. п. Никифора. м. Савина, Аѳрикана, Публитія, Терентія, Александра. мц. Христины. п. Анина. ✕ нк. БМ. Молдавской.	26
*	14 С.	<i>Похвала Пр. Б-цы.</i> —п: Венедикта, Евсхимона, Θεoгноста, митр. кiev. нк. БМ: Θεодоровской, Похвала Богородицы, ✕ Балыкинской. <i>кн. Ростислава-Михайла.</i>	27
	15 В.	свм. Алѳександра. м. Агапія, Пуплія, Тимолай, Ромила, 2-хъ Алѳександровъ и 2-хъ Діонисіевъ, Никандра. ✕ п. <i>Никандра город.</i>	28
	16 П.	м: Савина, Папы, Трофима, Ѳала, Іуліана. Ап. Аристовула, еп. вританійск. свм. Алѳександра. п. Серапіона новг.	29
+	17 В.	п. Алексія чел. Божія. м. Марина. п. Макарія.	30
	18 С.	ц. Кирилла іерус. п. Анина. м. Трофима, Евкарпія.	31
*	19 Ч.	м: Хрисанеа и Дарія, Клавдія, Іасона, Мавра, Панхарія. мц. Іларія. ✕ п. Иннокентія волог. п. <i>Вассы пск.-печ.</i> нк. БМ. „Умиленіе“.	1
	20 П.	п: Іоанна, Сергія, Патрікія. мц: Фотины самарян., Алѳександры, Клавдіи, Евѳрасіи, Матроны, Іуліанія, Евфимія и Θεодосія. п. Никиты исп. ✕ п. Евѳросина синеозер.	2
+	21 С.	п: Іакова, Кирилла, Ѳомы.	3
⊗	22 В.	ВХОДЪ ГОСПОДЕНЬ ВЪ ІЕРУСАЛИМЪ. свм. Василя. п. Ісаакія.	4
	23 П.	пм. Никона. м: Филита, Македона, Θεoпрепія, Кронида, Амфилохія. мц. Лидія. п. Никона печ. ✕ п: <i>Пахомія и Василя.</i>	5
	24 В.	п: Захарія печ., Іакова исп., Артемія и Артемона. ✕ м: Стефана и Петра казанск.	6
⊗*	25 С.	БЛАГОВѢЩЕНІЕ ПР. Б-ЦЫ. нк. БМ: Боголюбск., ✕ (Зимаровск.) и Благовѣщ.	7
*	26 Ч.	Соб. арх. Гавріила. свм. Иринея. п: Малха, Василя. м: Ваѳусія, Верка, Арилы, Авива, Агна, Реаса. мц: Анны, Аллы, Ларисы. ✕ нк. БМ. Мелетинск. у Е. Л.	8
	27 П.	мц. Матроны солунской. п. Іоанна Прозорливаго. м: Мануїла, Θεодосія.	9
	28 С.	п: Іларіона, Стефана. м: Іоны, Варахисія, пм. Евстратія. ✕ п. <i>Іларіона гдовск.</i>	10
⊗	29 В.	ПАСХА (Воскресеніе Христова). — п: Марка, Кирилла и др. п: Іоанна пуст., Евстаея испов. ✕ п: <i>Іоны и Марка псково-печ.</i>	11
*	30 П.	пр. Іоада. п: Іоанна лѣств., Іоанна молч., Еввулы. Ап: Сосвѳена, Аполлоса, Кифы, Кесаря, Евлафродита. св. Еввулы. п. Зосимы, еп. сир. ✕ нк. БМ. „Сладк. Лобз.“.	12
*	31 В.	свм. Іпатія. п: Апполонія, Іпатія. свм. Авды, Веніамина. свт. Іоны мтр. нк. БМ: Иверской, ✕ Шуйской. пм. оо. Давидогареджійск. лавры (грз. ц.).	13

Апрѣль.

		ВЪ МОСКВѢ		Новый стиль.
Стар. стиль.	Дни недѣли.	А П Р Ъ Л Ъ		
		● 7 дн. 7 ч. 22 м. у.	● 22 дн. 2 ч. 38 м. д.	
		☉ 14 " 11 " 6 " у.	☾ 30 " 12 " 16 " н.	
†	1 С.	п. Маріи египетск. м: Геронтія, Василида, п. Макарія. прв. Ахава. м. Аврамія болгарск. п. Евѳимія , архим. суздальск.		14
	2 Ч.	п. Тита. м: Амфіана, Едессія, Поликарпа.		15
*	3 П.	п. Никиты исп. м: Елпидифора, Дія, Виѳонія и Галика. п. Иллирика. мц. Θεодосіи. ик. БМ: „Живоносный Источникъ“, ✕ „Неувядаемый цвѣтъ“. п. Нектарія бѣжец.		16
	4 С.	п: Іосифа пѣсноп. Георгія малейна, Зосимы отшельн. мц. Θервуѳы. ✕ п. Зосимы ворб. <i>свм. Никиты албан.</i>		17
*	5 В.	м. Агаѳопода діак. и Θεодула чтеца. п: Пуллія, Платона исп. Θεоны, Симеона, Форвина, Марка св. Θεодоры ✕ ик. БМ. Озерянской.		18
	6 П.	свт. Меѳодія, арх. морав. п. Евтихія, патр. царегр. м: въ Персидѣ, Іеремія, Архилія. п. Платониды сирс.		19
*	7 В.	п. Георгія митр. митилонск. м: Калліонія, Руфина. мц. Акилины. п: Даніила переяславск. ✕ <i>Нила сорск.</i> ик. БМ. Византійской.		20
*	8 С.	Ап. Иродіана, Агава, Руфа, Асинкрита, Флегонта, Ерма. п. Целестина паны м. Павсиліппа. п. Нифонта, еп. новг. ✕ ик. БМ. Испанскія.		21
*	9 Ч.	м. Евсихія. пм. Вадима. свм. Дисана, епископа. м: Маріава, Авдіеса и 270 ти ✕ ик. БМ. Цесарской.		22
	10 П.	м. Терентія, Африкана, Максима, Помпія, Зинова, Александра, Θεодора. м. Іакова, пресвят., Азадана, Авдикія.		23
	11 С.	свм. Антипы, еп. перг. п: Фармуѳія, Іоанна. м: Прокеса, Мартиніана. ✕ п: Іакова желѣзн. Іакова, Варсонофія тверск. <i>Евѳимія и Харитона сянж.</i>		24
*	12 В.	п: Василия, еп. парійск. Анеусы, Аѳанасіи. пм: Мины, Давида, Іоанна. п. Исаака сирина. свм. Зинова, еп. верон. ✕ п. Василия, еп. рязанск. блж. царицы Тамары. ик. БМ. Муромской.		25
	13 П.	свм. Артемона пресв. лаодикійск. м. Крискента мурликійскаго. мц. Θомаиды.		26
*	14 В.	п. Мартина паны м: Азата, Ардаліона. м. литов: Антонія, Іоанна, Евстафія. ✕ ик. БМ. Виленской.		27
	15 С.	Ап: Аристарха. Пуда и Трофима. м. Саввы готѳ. мц. Веспіиссы и Анастасіи. ✕ <i>вел. кн. Мстислава—Θеодора.</i> м: Сухія и 16 месукевійцевъ.		28
*	16 Ч.	мц: Агаліи, Хіоніи, Ирины. ✕ <i>п. кнг. Θεодоры—Вассы.</i> ик. БМ: Ильинской-Черниговской и Тамбовской.		29
†	17 П.	свм. Симеона, еп. персид. м: Авделая, Апанія, Усѳазана, Фусика, Азата. мц. Аскитрей. п: Акакія, еп. мелитинск., Агалита, паны рим. м. Адріана. п. ЗОСИМЫ солов. ✕ обр. мощ. Александра свир.		30
*	18 С.	п: Іоанна, Космы и Авксентія. м: Викторя, Зотика, Зинова, Акиндина, Соверіана, Іоанна нов. ✕ <i>п: Евѳимія, Антонія и Феликса корольск.</i> ик. БМ. Максимовской.		М а й 1
	19 В.	п: Іоанна ветхонещер., Георгія исп. м: Христофора, Θεоны и Антонина. п. Никифора, Трифона ✕ м. Авраамія болгарскаго.		М 2
*	20 П.	п: Θεодора трихины, Анастасія игум., блж. Григорія и Анастасія патр. антіох. ✕ п. Александра ошев. м. млад. Гавріила, зам. жидам. ✕ ик. БМ: Кицязжской, Кипрской.		3
	21 В.	свм. Іаннуарія и съ нимъ м: Фавства, Прокука, Соссія, Диедерија, Евтихія, Акутіона, м: Θεодора и матери его Филиппіи, Діоскора, Сократа, Діонисія, Исакія, Аполлоса, Кодрата. п. Максиміана, патр. царегр.		4
✕	22 С.	<i>Преполовение св. Пятидесятницы.</i> —п. Θεодора сикѳота. Ап: Паѳанаила, Луки. п. Виталія. пер. мощ. Всеволода-Гавріила псков. ✕ ик. БМ. Моздокской.		5
☉	23 Ч.	вм. Георгія побѣдон. м: Анатолія, Протолеона. мц. Александры цар. ✕ <i>блж. Георгія шенкурскаго. м. Лазаря болгарскаго.</i>		6
*	24 П.	м. Саввы стратил. п. Елисаветы. м: Евсевія, Неона, Леонтія, Лонгина, Пасикрата, Валентина. п: Θомы юрод Савы печ. ✕ ик. БМ. Молченской.		7
†	25 С.	Ап. и ев. Марка. — ✕ п. Сильверета обнорск. ик. БМ. Цароградской		8
†	26 В.	свм. Василия, еп. амасійск. праведн. Глафиры. п. Стефана , еп. перм.		9
	27 П.	Ап. свм. Симеона, сродника Господня. п: Стефана, игум. печерск. ✕ <i>Іоанна, игум. Евлогія оиванд.</i>		10
	28 В.	Ап: Іасона и Сосинатра. мц. Керкиры. м: Саторнія, Іакисхола, Марсалия, Дады, Квинтиліана, Фалстіана, Іануарія, Евфрасія, Маммія, Зинова, Евсевія, Неона, Виталія, Максима. п. Кирилла, еп. туров. ✕ <i>п. Кирика кирнопольск.</i>		11
	29 С.	9-ти м. въ Кизикѣ: Θεогнида, Руфа, Антипатра, Θεостиха, Артомы, Магна, Θεодота, Филимова, п. Мемнона. м: Діодора, Родопіана, діак. ✕ <i>п. Василия, еп. сербск.</i>		12
†	30 Ч.	Ап. Іакова завед. Доната м. Максима обрѣт. мощ: свм. Василия амасійск.		13

М А И

ВЪ МОСКВѢ:

● 6 дн. 4 ч. 12 м. д.
 ☉ 14 " 3 " 58 " н.

☽ 22 дн. 3 ч. 55 м. п.
 ☾ 29 " 5 " 13 " "

Новый
стиль.

Стар. стиль.	Дни недѣли.	М А И	ВЪ МОСКВѢ:	Новый стиль.
*†	1 П.	пр. Гереміи свм. Макарія, митр. кiev. м. Ваты. п. Пафнутія боров. ✕ п. Герасима болдин. ик. БМ: Византійской и Мурносицкой.		14
*	2 С.	Авванасія арх. м: Еспера, Зои, Кириака, Θεодула. пер. мощ, кн: Бориса и Глѣба. ✕ свт. Авванасія пателар. кн. Бориса бол. Ик. БМ: Путивльскей и Вутиванской.		15
*†	3 В.	м. Тимоѳея чтеца и мц. Мавры. п: Петра, еп. аргосск. Феодосія печ.		16
*	4 П.	мц. Целагин дѣвы. свм: Силвана, Алвіана и Еразма. ✕ п. бр. Алфанов: Никиты, Никифора, Климента, Кирилла и Исакия.—ик. БМ. Старорусской.		17
	5 В.	вмц. Ирины. ✕ п. Адриана монз. Михея. обр. мц. Іакова желѣзн.		18
☉	6 С.	прв. Іова многостр. м: Варвара, Вакха, Діонисія, Каллимаха и Варвара бывш. разб.		19
☉*	7 Ч.	ВОЗНЕСЕНІЕ Г-НЕ. —Знаменіе Креста Господня въ Іерусалимѣ. м. Акакія. ✕ п: Нила сорск. Антонія леохп. Іоанна зедази. и учен. его: Исе, Авива, Шіо, Антонія, Давида. ик. БМ: Любечской и Жировицкой.		20
☉	8 П.	А. Іоанна Бог. п: Арсенія В. ✕ Арсенія нев.		21
☉	9 С.	пер. мощ. Николая Чудотвор. пр. Исаи. м. Христофора. ✕ пер. мощ. м. Гавріила. п. Шіо мгвин.		22
*†	10 В.	Ап. Симона вилота. м: Исихія антiох. Алфія, Онисима. Еразма. п. Исидоры. блж. Таисіи. свт. Симона, еп. Суздал. ✕ блж. Симона юрьевск. ик. БМ. Братско-Кіевской, псково-Печерской "Умиленіе".		23
†	11 П.	р.-Ап: Кирилла и Меѳодія. свм. Мокія. Обнов. Царег. ✕ св. Никодима серб.		24
	12 В.	п. Епифанія, еп. кипр., Германа патр. царегр. Савина кипрск., Полувія рин. ✕ п. Діонисія радонеж.		25
	13 С.	мц. Гликеріи. м. Лаодикія. п: Павсикакія, еп. Георгія. м. Александра рим. ✕ прв. Гликеріи. пер. мощ. им. Макарія. п: Евѳимія, Додо.		26
☉*	14 Ч.	м: Исидора. Максима. блж. Исидора твердислова, рост. чуд. п: Серапіона, ✕ Давида гаредж. (груз. ц.). ик. БМ: Терebinской и Ярославской-Печерской.		27
†	15 П.	п: Пахомія Вел. Ахилія, Исаи еп. рост. обрѣт. мощ. Исаи печ., Евфросина псковск. Димитрія царев. ✕ п. Серапіона, Пахомія нерехт.		28
	16 С.	п. Θεодора освящ. блж. Музы. св. Георгія, еп. митил. перен. мощ. п. Ефрема переком. ✕ п: Кассіана, Лаврентія комельск.		29
☉	17 В.	ПЯТИДЕСЯТНИЦА (день св. Троицы). —Ап. Андроника и св. Іуліи. п. Стефана, арх. еп. цар. м: Солохона, ✕ п: Евфросиніи вкг. моск. Александра свирск.		30
☉*	18 П.	ДЕНЬ СВ. ДУХА. —м. Θεодота. мц: Текусы, Александры, Клавдіи, Фанны, мц. Христіны. ✕ п. Іакова. м: Давида и Гаричана (груз. ц.). ик. БМ. Кипрской, Туличевской		31
	19 В.	свм: Патрикія, еп. прус., Акакій, Менандра, Цоліена. м. Калуеа. п: Іоанна, еп. готѣ., Корнилія комел. чуд. кн. Іоанна (Игнатія) угл. ✕ п. Сергія шухт. Корнилія палеостр.		1
†	20 С.	обр. мощ. Алексія митр. моск. м: Θεалалея, Аскалона, ✕ Довмонта (Тимоѳея) кн. пск. м: Астерія, Александра.		2
*†	21 Ч.	св. р.-Ап. царя Константина и мат. его Елены кн. муром: Константина, Михайла и Θεодора. п. Кассіана углич. Срѣтеніе ик. БМ. Владимірской. ✕ свт. Василія, еп. рязан. п. Агати́та маркуш. пм. Пахомія. ик. БМ. Оранской.		3
*†	22 П.	м. Василіска. Восп. 2-го всел. соб. ик. БМ. Курской-Коренной. ✕ п: Іакова бор., Владиміра кн. серб.		4
	23 С.	п: Михайла пск. Евфросиніи полоц. обр. мощ. Леонтія еп., п. Михайла. ✕ п. Пансія.		5
*†	24 В.	п: Симеона и Никиты переясл. столпниковъ. м: Мелетія, Стефана, Іоанна, Серапіона, Калинника, Θεодора, Фавста. ✕ св. Василія, еп. рязан. ик. БМ: "Благодатное Небо", "Животодательница", "Нечаянная Радость", "Споручница Грѣшныхъ".		6
☉*	25 П.	3-е обрѣтеніе главы Іоанна Предтечи. свм. Θεрапонта, еп. кипрского.		7
	26 В.	Ап: Карпа и Алфея. м. Аверкія. мц. Елены, п. Іоанна пск. м. Георгія пов. обр. мощ. п. Макарія калязинскаго. ✕ ик. БМ. Селигерской.		8
	27 С.	свм. Θεрапонта сард. мц. Θεодоры и м. Дидима. пер. мощ. митр. кiev: Киприана, Фотія и Іоны. обр. мощ. Нила столб. п. Θεрапонта бѣлоез. ✕ Θεрапонта менз.		9
*	28 Ч.	п. Никиты, еп. халкидон. мц. Еликониды. свм: Евтихія, Елладія. п. Игнатія , еп. ростовск. ✕ п: Сафронія. ик. БМ: Антіохійской, Никейской.		10
*†	29 П.	мц. Феодосіи тирской. мц. Феодосіи. Восп. 1-го Всел. соб. блж. Іоанна устюжск. ✕ ик. БМ: Мателікійской, Табынской (Казанской).		11
*	30 С.	п. Исаакія далм. ✕ п. Іакова галичск. ик. БМ. Боровской.		12
	В.	Ап. Ерма. м: Ермія, Философа. Память всѣхъ свв. на Аѳонѣ подвижавшихся,		13

І Ю Н Ъ

Стар. стиль.	Дни пѣдѣли.	ВЪ МОСКВѢ:		Новый стиль.
		● 5 дн. 1 ч. 50 м. н. ☉ 12 " 9 " 13 " в.	● 20 дн. 2 ч. 48 м. д. ☉ 27 " 9 " 28 " у.	
		І Ю Н Ъ		
	1 П.	м: Іустина филос., Іустина, Харитона, Евелписта, Іеракса, Пеона, Валеріана. мц. Хариты п: Діонисія глушиц. Агалита печер.		14
	2 В.	п: Никифора испов. вм. Іоанна сочавск. ✕ св. Іуліаніи кяг. вяземск.		15
	3 С.	м: Лукиліана, Клавдія, Іпатія, Павла, Діонисія. мц. Павлы. свм. Лукіана. м. Максіана, Іуліана. пер. моц. царевича Димитрія.		16
	4 Ч.	п. Митрофана, патр. царегр. свм. Астія. м: Фронтасія, Северіана, Силана, Конкордія. п: Зосимы килик., ✕ <i>Елеазара, Назарія и Евменія олон.</i>		17
	5 П.	свм. Дорооея. м: Маркіана, Никандра, Иперихія, Аполлона, Леонида, Арія, Георгія, Селнія, Иринія, Памвона. п: Анувія. Теодора, Дорооея, пер. моц. вки. Игоря черниговск. блж. Константина, митр. кiev. кн. Теодора новгор. ✕ п. <i>Петра.</i>		18
*	6 С.	п: Іларіона, Виссаріона. пмц. Архелай, Феклы, Сусаны. ✕ п: Паисія угл. Іоны климецк. Іоны перм. устьвым. ик. БМ. Пименовской.		19
	7 В.	м. Теодота анкирс. мц: Кириакіи, Калеріи, Маріи. свм. Маркелла папы. м: Сисинія, Кириака діак., Апроніана, Папія, Мавра, Смарагда, Ларгія, Сатурнина, Крискентіана. мц: Прискиллы, Лукины, Артеміи. <i>Память</i> свв. мм. просіявшихъ на Аѳонѣ.		20
*	8 П.	пер. моц. вм. Теодора страт. п: Ефрема, патр. антiox., Зосимы, ✕ Теодора, еп. суздаль. благовѣр. кп. Василія и Константина ярославск. ик. БМ. Ярославской.		21
	9 В.	п. Кирилла александр. мц: Феклы, Марѳы, Маріи. п: Кирилла бѣл. Александра куштск.		22
	10 С.	свм. Тимооея, еп. прусск. м. Александра и мц. Антонины дѣвы, п. Теофана антiox. св. Вассіана, еп. лавдійск.		23
*†	11 Ч.	Ап. Вареоломея и Варнавы. ик. БМ: „Достойно есть“, Абульской. ✕ п: Варнавы ветлужск. Ефрема и Аркадія новот.		24
	12 П.	п: Онуфрія Велик. Петра аѳонск. Іоанна, Андрея, Иракламвона, Теофила, Арсенія конев. ✕ п: Онуфрія мальск., Онуфрія и Авксентія вологодскихъ, Вассіана и Іоны пертоминск.-соловецк. Стефана комельскаго.		25
	13 С.	мц. Акилины, Антонины. п. Трифиллія п. Анны и сына ея Іоанна. ✕ п: Андроника московск. и Саввы.		26
	14 В.	пр. Елисея. п. Меодія царегр. ✕ кн. Мстислава новг. п. Елисея сумскаго. Меодія пѣсношскаго.		27
†	15 П.	свт. Іоны митр. моск. пр. Амоса. м: Вита, Модеста, Дулы, мц. Крискентіи. св. Лазаря, кн. серб. п. Іеронима, Дулы, пер. моц. п. Теодора сикеота. ✕ п: Григорія, Кассіана авнежекихъ. <i>Ефрема сербскаго.</i>		28
	16 В.	п: Тихона, еп. амафунт., Тихона лухов. м. Тигрія, Евтропія. ✕ п. Тихона медын.		29
	17 С.	м: Мануила, Савела, Исмаила ✕ п. брат. алфанов.: <i>Анаія, Никиты, Кирилла, Никифора, Климента и Исаака.</i>		30
*	18 Ч.	м: Леонтія, Іпатія, Теодула.—ик. БМ: Боголюбской.		1
†	19 П.	Ап. Іуды. м. Зосимы война. п: Іоанна отшел, Паисія Вел. ✕ п. Варлаама шенкуре.		2
*	20 С.	свм. Меодія, еп. патарск. м: Аристоклія, Димитріана, Аѳанасія. м: Инны, Пинны, Риммы—скиѳовъ. п. Левкія, ✕ благов. Глѣба. свт. Гурія, архіеп. казанск.—ик. БМ. Косинской.		3
	21 В.	м. Іуліана тарсійск. свм. Терентія, еп. иконійск. п: Іулія и Іуліана. ✕ м: Арчила п. и Луарсаба п.		4
	22 П.	свм. Евсевія. м: Галактіона, Зинона, Зины. мц. Іуліаніи.		5
*†	23 В.	мц. Агриппины. м: Евстохія, Гаія, Провія, Лоллія, Урвана. прв. Артемія воркол. срѣт. ик. БМ. Владимірск. ✕ свт. Германа, арх. каз. п: <i>Іосифа, Антонія и Іоанникія.</i> —ик. БМ. Заоникіевск.		6
✕	24 С.	Рождество Іоанна Предтечи. —м: Орегія, Фарнакія, Ероса, Фирмоса, Фирмина, Кириака, Лингина. ✕ п. Антонія дымск., Іоанна и Іакова менож., <i>Никиты ремег.</i> вкн. Михаіла тверск.		7
	25 Ч.	пмц. Февропіи кн. Петра. и кнг. Февроніи.		8
*†	26 П.	п: Давида отшел., Іоанна готѣ., Діонисія арх. сузд.—яв. ик. БМ. Тихвинской ✕ обр. моц. Тихона луховск. ик. БМ: Седміезерской, Лидской (Римской).		9
†	27 С.	Праздникъ полтав. побѣды п: Самсоца страннопр. Севира преев. ✕ <i>блж. Мартина, п. Серапіона кожсез.</i> п. Георгія святгорца.		10
*	28 В.	пер. моц. Кира и Іоанна безсребр. п: Павла-врача, Сергія и Германа валаам. ✕ п. <i>Ксенофонта.</i> ик. БМ. Троеручицы.		11
⊕	29 П.	Ап: Петра и Павла. п. Петра цар. ✕ обр. моц. п. Никандра нековск. ик. БМ: Дуниловской и Касперовской.		12
*†	30 В.	Соборъ 12-ти Апостоловъ: Петра, Андрея, Іакова, Іоанна, Филиппа, Вареоломея, Фомы, Матѳея, Іакова, Іуды, Симона Матѳея. ✕ п. Петра царевича ордынскаго. <i>благов. кн. Андрея Боголюб.</i> ик. БМ: Горбаневской, Балыкинской.		13

І Ю Л Ъ

В Ъ М О С К В Ъ :

● 4 дн. 1 ч. 15 м. д.
☉ 12 " 2 " 16 " "● 19 дн. 11 ч. 44 м. в.
☾ 26 " 2 " 40 " д.Новый
стиль.

Стар. стиль.	Дни недели.	Новый стиль.
	1 С.	14 м: Космы и Даміана безеребр. п. Петра. м. Потита. ✕ п. <i>Ангелины серб.</i>
*+	2 Ч.	15 Положеніе ризы Пр. Б-цы во Влахеряѣ. п. Іувеналія. патр. цар. Фотія митр. кiev. —ик. БМ: Ахтырской ✕ Θεодотьевской.
+	3 П.	16 пер. мощ. Филиппа митр. моск. м: Іакинфа, Мокія, Марка, Діоміда, Евлампія, Асклиподота. мц. Голиндухи. п: Анатолія и Александра. кн: Василія и Константина яросл. п: Анатолія печ., ✕ Антонія римлян. Накодима кожез.
*	4 С.	17 п. Андрея крит. свм. Θεодора, еп. кырин. м. Θεодота. мц. Θεодотіи. п. Марѣи. обр. мощ. п. Евѣимія суздальск. ✕ благов. кн. Андрея боголюбск. ик. БМ. Галатской.
*+	5 В.	18 обр. мощ. п. Сергія радон. п: Аванасія авон. и Лампада. мц: Анны и Кириллы. ✕ п. Тихона, Василія и Никона соколовск. свт. Арсенія, еп. тверск. ик. БМ. Экономиссы.
	6 П.	19 п. Сисоя Вел. мц: Марѣи. Лукіи. м: Рикса, Інокентія, Коинта, Филипса, Ермія, Василія, Перегрина, Исавра, Руфа, Руфина, Марина, Авдифакса, Аввакума, Кирина, Валентина и Астерія обр. мощ. Іуліаніи. кнж. ольшан. ✕ м: <i>Антонія, Лукіана, Исидора, Діона, Діодора, Кутонія Арноса, Катика, Сатура.</i>
*	7 В.	20 п: Оомы малейна, Акакія. ім: Епиктета и Астіона. мц. Киріакіи. м: Перегрина, Лукіана, Помпея, Исихія, Папія, Саторнина, Германа и Евангела. п. Евдокіи вкг. московск. ✕ ик. БМ. Влахернской.
✕	8 С.	21 явленіе Казанской ик. БМ. вм. Прокопія. блж. Прокопія устюжск. ик. БМ: Оковиц. Устюжск., ✕ <i>Казанскихъ:</i> Нижнеломов., Карпов, Каплунов., Ярославск., Тобольск., Вознесенск., Каташинск., Павловск., Каргопольск., и Иркутской.
*	9 Ч.	22 свм: Панкратія, Кирилла. ім: Патермуѣя, Копрія. м. Александра война. п: Θεодора, еп. едеск., Патермуѣя и Копрія. ик. БМ: Колочск. ✕ Квирск.
*+	10 П.	23 45 муч. въ Никополѣ арм: Леонтія, Маврикія, Даниїла, Антонія, Александра, Меней, Іаникита, Сисинія, Вирилада и др. м: Віанора, Силуана, Аполлонія. п. АНТОНІЯ печер. Перен. ризы Хр-вой въ Москву. ик. БМ. Коневской. ✕ п: Антонія леохнов., Василія, еп. рязан., пер. мощ.
*	11 С.	24 вкг. Ольги. вмц. Евфиміи. м. Киндея. ик. БМ: Ржевской и ✕ Шуйской.
*	12 В.	25 м: Прокла, Іларія. п. Михаила. мц. Голендухи. м: Θεодора и Іоанна. ✕ <i>блж. Серапіона владимір.</i> п: Арсенія новгор. и Симона воломск. п: Іоанна и Гавріїла святогорц.—ик. БМ. Троеручицы.
+	13 П.	26 Соборъ Архангела Гавріїла, п. Стефана савваита. м: Серапіона, Маркіана.
	14 В.	27 Ап. Акилы. п. Еллія. м. Іуста. п: Онисейма чудотворца, Стефана махрищск.
✕	15 С.	28 равно-Ап. вкн. кiev. Владиміра. м: Кирика, Іулитты. Авудима.
*+	16 Ч.	29 свм. Аѣиногенз. м: Павла и Антіоха. мц. Алевтины, Хіоніи и Іуліи. <i>Восп. 4-го всел. сор.</i> ик. БМ. Черской.
*	17 П.	30 вмц. Марины. пер. мощ. п. Лазаря. ✕ п. Ирнарха соловецк. ик. БМ. Святогорской.
	18 С.	31 м: Емилиана, Іакинѣа. п: Памвы, Іоанна, ✕ <i>Леонтія.</i>
+	19 В.	1 п: Макрины, Діа, Романа кн. рязан. обрѣт. мощ. п. Серафима саровск. ✕ <i>блж. Стефана кн. сербск. и матери его Миллицы.</i>
✕	20 П.	2 Пр. Іліи п. Авраамія галич. ✕ обр. мощ. м. Аванасія брест. ик. БМ: Абалацкой и Чухломской.
	21 В.	3 пр. Іезекіїля. п: Семѣона и Іоанна. Онуфрія.
☉	22 С.	4 Муроносицы равно-Апостольной Маріи Магдалины. пер. мощ. свм. Фоки.
	23 Ч.	5 м: Трофима, Θεофила. свм. Аннолинарія.
+	24 П.	6 Благов. кн. Бориса и Глѣба. мц. Хрвстины. п. Поликарпа.
+	25 С.	7 прв. Анны мат. Пресв. Богородицы. п: Олімпіады и Евпракеїи. <i>Память 5-го Всел. Соб. п. Макарія унженск. ✕ п. Христофора солвыч.</i>
	26 В.	8 свм: Ермолая, Ермиппа и Ермократа. п. Моисея угрина. імц. Парасковы.
	27 П.	9 вм: Пантелеймона. п. Анѣисы. блж. Николая юрод. ✕ п: <i>Климентя, Ангеляра, Горазда, Наума, Саввы сербск.</i>
*+	28 В.	10 Ап: Прохора, Никанора, Тимона и Мармена. м: Евстаѣя, Акакія, Іуліана. ик. БМ: Смоленской и Гребенской, ✕ <i>Смоленскихъ:</i> Игрицкой, Выдронусской, Сергіевской, Костромской, Устьнедум., Святогор., Соловец., Христофор., Воронинской, Югской, и Шуйской.
	29 С.	11 м. Каллиника. мц: Θεодотіи, Серафимы дѣвы. ✕ п: Константина и Космы косинск. <i>ім. Мисаїла.</i> м. Евстаѣя мцхет.
☉	30 Ч.	12 Ап: Силы, Силуана, Крисекнта, Еленета и Андроника. свм: Валентина, Прокула, ✕ обр. мощ. п. Германа солов. ик. БМ. Оконской.
	31 П.	13 прв. Евдокіма. мц. Іулитты.

А В Г У С Т Ъ

АВГУСТЪ

ВЪ МОСКВѢ:

● 3 дн. 2 ч. 25 м. н.
⊕ 11 " 6 " 26 " у.● 18 дн. 7 ч. 38 м. у.
⊕ 24 " 10 " 15 " в.Новый
стиль.

тар. стиль.	Дни недели.	АВГУСТЪ	ВЪ МОСКВѢ:	Новый стиль.
✠	1	С.	Происхожденіе (выносъ) древъ Креста Господня.—м: Макавеевъ: Авима, Антонина, Гурія, Елеазара, Евсевона, Алима, Маркелла, мат. ихъ Соломоніи и учпт. Елеазара м: Леонтія, Аттія, Александра, Кипдея, Мипсеея, Киріака, Минеона, Катюна, Евклея. ✠ ик. БМ. Силуамской.	14
	2	В.	пер. мощ. архид. Стефана Никодима, Гамаліила и Авива. свм. Стефана папы Василія, юрод. моск. ✠ Василія спасокамен.	15
	3	П.	п: Исаакія. Далмата Фавста п: Космы скопца АНТОНІЯ римлян. ✠ свм. Рождена груз. ц.).	16
	4	В.	7 отрок. иже въ Ефесѣ: Максимилиана, Ексакустодіана, Іамвлиха, Мартиніана, Діонисія, Іоанна, Антонина. м. Елвверія. пмц. Евдокіи (и).	17
	5	С.	м. Евсигнія Кантидія, Кантидіана, Сивела. п. Нонны свм: Фавія и Аноира папъ римск. и Понтія римл.	18
✠	6	Ч.	ПРЕОБРАЖЕНІЕ Г-НЕ. ✠ п. Іова ущельск.	19
	7	П.	пм. Домегія персян. Марина война и Астерія п: Пимена печер.	20
*	8	С.	п: Емилиана исп. Мирона еп. критск. Елвверія, Леонида п. Григорія синаита Григорія печер. - ик. Б.М. Толгской.	21
†	9	В.	Ап. Матѳіа м: Антонія, Іуліана, Маркіана, Іакова, Алексія, Димитрія, Фотія, Петра, Леонтія, мп. Маріи п. Ісоа ✠ п. Макарія оредержскаго.	22
	10	П.	м. Лаврентія. свм. Сикста папы. м: Филиксисима, Аганига ✠ блж. Лаврентія калуж.	23
	11	В.	м. Евила діак. мц. Сосанны и съ нею свм. Гаія папы м: Гавинія, Максима Клавдія, Александра, Куфія и мц. Препедигны Θεодора и Василія печер.	24
	12	С.	м: Аникиты, Фотія Памфила, Капитона, свм. Александра, еп. команскаго.	25
*†	13	Ч.	п, Максима испов. м: Ипполита, Принея, Авундіа и мц. Конкордіи. обр. мощ. блж. Максима моск. отгр. мощ. свт. Тихона Задонскаго. -переп. ик. БМ. Страсти. въ Москву.	26
	14	П.	пр. Михея. свм. Маркелла, пер. мощ. п. Θεодосія печ. ✠ п. Аркадія.	27
✠	15	С.	УСПЕНІЕ ПР. БОГОРОДИЦЫ. ик. БМ: Кіево-Печер., ✠ Овиновск., Семигородной, Крымской, Псково-Печер., Газнат., Чухлом., Ацкурск., Цикланск., Владим. Ростовск., Виелеем., Тушичевск., Далматск., Влахернск., Сурдегск., Моздокской, Нарвской, Софіи-Премудрости Божіей. п. Макарія рим.	28
✠	16	В.	Перенесеніе Нерукотвореннаго Образа Господня Діоміда. п. Херимона. ик. БМ. Θεодоровск. ✠ п. Іоакима бол.	29
*	17	П.	м: Мирона, Стратона, Филиппа, Евтихіана, Кипріана Ойрса, Левкія, Короната, Павла, Патрокла и мц. Іуліанін. п. Аліпія печ. ик. БМ: Арматійск., ✠ Свѣяск. п. Филиппа янков.	30
	18	В.	м: Флора и Лавра Ерма, Серапіона, Поліена. свм. Емилиана и съ нимъ м: Иларіона, Діонисія, Ермиппа. п: Іоанна и Георгія патр. константинопольскихъ.	31
*	19	С.	м: Андрея страт., Тимоеея, Агапія и мц. Θεκлы--ик. БМ. Донской ✠ свт. Питирима.	1
	20	Ч.	пр. Самуила м: Севра и Мемнона.	2
†	21	П.	Ап. Фаддея. мц. Вассы и м: Θεогнія, Писта п: Аврамія смолен. Аврамія печерск. ✠ Ефрема смолен, Корнилія и Авраамія палеостр. м. Сармеана.	3
*	22	С.	м: Агаѳоника, Зотика, Θεопрепія Акипдина, Северіана. п. Аноусы. свм. Аѳанасія. м: Харисима, Неофита. мц. Евлаліи ик. БМ. Грузинской.	4
	23	В.	м. Луипа. п: Евтихія, Флорентія. свм. Иринея, еп. ліон. Каллиника патр. царегр.	5
*	24	П.	свм. Евтихія. м. Татіона и Георгія. мц. Сиры пер. пощ. Петра , митроп. кіевск. п. Арсенія комельскаго ✠ ик. БМ. Петровской.	6
	25	В.	перен. мощ. Ап. Варѳоломея Ап. Тита п: Мины, патр. цареградск. Варсеа и Евлогія еписк. едеск., Протогена еписк. каррійскаго.	7
*†	26	С.	м. Адріана, мц. Наталіи и др. - Стрѣтеніе ик. БМ. Владимірской ✠ п. Адріана ондрус.	8
	27	Ч.	п: Пимена Вел. Пимена палести. Ливерія папы Осіи, еп. кордув. свм. Кукши. п: Пимена постн. Саввы. мц. Апенсы.	9
†	28	П.	ц: Моисея мурина Саввы псков. прц. Анны. Память св. 45-ти печ. угод., почив. въ дальн. Θεодос. пещ. ✠ мц. Шушаники.	10
✠	29	С.	Усѣкн. гл. пр. Предтечи и Крест. Г-ня Іоанна ✠ п. Александра вочс.	11
✠	30	В.	п: Александра Іоанна Павла патр. цар., Фангина Христофора, Александра свирск. обр. мощ. Данила кв. моск. пер. мощ. кн. Александра невск. ✠ свт. серб: Савы I, Саввы, II Никодима, Іоанникія Арсенія, Евстафія, Іакова.	12
†	31	П.	Положеніе пояса Пр. Б-цы въ Халаопратіяхъ. -п. Геннадія, патр. цареградск. свм. Кипріана, еп. караген.	13

Сентябрь

СЕНТЯБРЬ

ВЪ МОСКВѢ:

● 1 дн. 5 ч. 39 м. д. ● 16 дн. 3 ч. 36 м. д.
 ☉ 9 " 9 " 02 " в. ☾ 23 " 9 " 15 " у.

Стар. стиль.

Дни недѣли.

Новый
стиль.

Стар. стиль.	Дни недѣли.	СЕНТЯБРЬ	ВЪ МОСКВѢ:	Новый стиль.
*†	1	В.	п: Симеона столпн. Марфы. прв. Исуса Навина. м: Анеала, Амжуна, Евода, Ермогена. мц. Каллисты. ик. БМ: Мiacинской; ✕ Александрійской и Геесманской.	14
*	2	С.	м: Маманта. Θεодота и мц. Руфины. п. Иоанна постника арх. царегр. ✕ ик. БМ. Калужской.	15
*	3	Ч.	свм: Анеима. Аристона. м: Θεοφιλα, Дороея, Мардонія, Мигдонія, Петра, Индеса, Горгонія, Зинона, Евфимія. мц: Домны, Василиссы, Фивы. п. Феоктиста. ✕ блж. Иоанна рост. ик. БМ. Писидійской.	16
*	4	П.	свм. Вавилы антиох. м: Урвана, Прилидіана, Еполлонія. Мц. Христодулы. м: Вавилы никод., Аммонія, Доната, Θεодора, Міана, Іуліана, Кіона, мц. Ерміоніи. пр. Моисея (до Р. Хр.). ик. БМ. Неопалимой Кунины. ✕ п. Аѳанасія брестскаго.	17
†	5	С.	пр. Захаріи и прв. Елизаветы. м: Урвана, Θεодора, Медимна Авдія (Авида), Оифаила, Сарвила, Іувентина, Максима. мц: Оивей, Раисы. п. Петра. кн. Глѣба.	18
*	6	В.	Чудо архистр. Михаила въ Хонѣхъ. м: Ромила, Евдоксія, Зинона, Макарія, Киріака, свм. Кирилла, еп. гортин. м: Фавста, Авива, п: Архиппа, Давида. ✕ ик. БМ: Аравійской и Братской.	19
	7	П.	м: Созонта. Евсихія. Ап: Евода, Онисифора. п: Луки и Иоанна, арх. новг. ✕ им Макарія канев. п. Серапіона спасоелеаз.	20
✕*	8	В.	РОЖДЕСТВО ПР. Б-ЦЫ. ик. БМ. Курской-Коренной, ✕ Исааковск., Домнишкой, Сямской, Почаевск., Софій-Премудр. Божіей Холмск., Озерянск., Глинск. и Коденской.	21
†	9	С.	прв: Аоакима и Анны. обрѣт. и перенес. мощ. п. Θεодосія углицк., архіеп. черниг. м. Северіана. п. Θεοφана. м: Харитона, Стратора. блж. Никиты. п. Іосифа волоцк. ✕ п. <i>Іакима опочк.</i>	22
	10	Ч.	мц: Минодоры, Митродоры, Нимфодоры. св. Пульхеріи цар. Варисава Ап: Апеллія, Лукія, Климента. п: Петра и Павла, еп. ник. п. Іоасафа.	23
	11	П.	п. Θεодоры, Евфросина мц. Іи. м: Діодора, Дидима, Димитрія, Димитріана, мц. Еванѳіи. пер. мощ. п: Сергія и Германа валаам. чудотв.	24
	12	С.	сви: Автонома, Корнута. м: Іуліана, Θεодора. ✕ п. Вассіана тиксенск. пер. мощ. прв. Симеона верхотур.	25
†	13	В.	Обнов. храма въ Іерус.—свм: Корнилія соти., Іуліана. п. Петра. м: Кроніда, Леонтія, Серапіона, Стратоника, Селевка, Макровія, Гордіана, Іліи, Зотика, Лукіана, Валеріана. ✕ вмц. Кетевави царицы кахетинск.	26
✕*	14	П.	ВОЗДВИЖЕНІЕ КРЕСТА Г-Я, —свт. Иоанна Златоуста. м. Папы. ✕ ик. БМ: Лорецкой, Лѣнинской.	27
*	15	В.	вм. Никиты. п. Оиловея. м. Порфирія. обр. мощ: первом Стефана и п. Аѳакія. м: Θεодота, Максима и мц. Аскліады ✕ п. Іосифа, еп. алаверд. ик. БМ. Ново-Никитской.	28
*	16	С.	вмц. Евфиміи. мц: Севастіаны, Мелитины и Людмилы п. Дороея. м: Виктора, Сосѳена. п. Кипріана. митр. кiev. ✕ м: Ісаака и Іосифа п. <i>Прокопія чешск.</i> ик. БМ: Призри на смиреніе, Толгской.	29
*	17	Ч.	мц: Софій, Вѣры, Надежды, Любви, Агафокліи, Θεодотіи. м: Пелія, Нила, Зинона, Патермуфія, Іліи. ✕ ик. БМ: Цареградской, Макарьевской.	30
*	18	П.	п. Евменія. м. Кастора. мц: Аріадны, Софій, Ирина. ✕ п. Аркадія, еп. новгород. кн: Бидзина, Шалвы, Элизбара. ик. БМ. Цѣлительницы.	1
	19	С.	м; Трофима, Савватія, Доримедонта, Зосимы. кн: Θεодора, Давида, Константина смол.	2
	20	В.	м: Михаил кн. и Θεодора черниг. вм: Евстафія плакиды. м: Аѳанія Θεописта.	3
	21	П.	обр. мощ. св. Димитрія, митр. рост. Ап. Кодрата. свм: Іпатія, Андрея. п: Ісаакія, Мелетія. м: Евсевія, Приска. ✕ п: Іосифа заон. Даниіла шужг.	4
	22	В.	сви. Фоки, еп. синоп. пр. Іоны м. Фоки верт. п: Петра, Іоны, ✕ Іоны яшез.	5
*†	23	С.	Зачатіе Иоанна Крестителя. мц. Андрея, Иоанна, Петра, Антонина. мц. Пражды. п: Ксанѳины и Поликсеніи. ✕ ик. БМ. Словенской.	6
*	24	Ч.	првиц. Θεκλы. п: Копрія, Никандра пск. ✕ п: <i>Аѳраамія мирож.</i> Галактіона волог. (1612). св: <i>Симона, Давида и Владислава серб.</i> ик. БМ. Миржской.	7
†	25	П.	п. Сергія Радонежск. пм. Пафнутія. п: Евфросиніи александр. и Евфросиніи суздальск. ✕ пер. мощ. Германа архіепископа казанскаго.	8
✕*	26	С.	Преставленіе св. Ап. и Еванг. Иоанна Богослова Память св. печерск. угольниковъ, почив. въ Кіевѣ, въ Антоніевой пещерѣ. ✕ п. Ефрема перекомск.	9
	27	В.	п. Савватія соловецк. м. Каллистрата. мц. Епихаріи. п. Игнатія глубокск.	10
	28	П.	п. Харитона испов. пр. Варуха, Александра, Алфея, Зосимы, Марка, Нивона.	11
*†	29	В.	п: Киріака, Θεοφана, м: Дады, Гаведая. мц. Коздои.	12
	30	С.	свм. Григорія арм. мц: Рипсиміи, Гаіаніи. п: Григорія, Михаила, ✕ вкн. Михаилъ тверск. ик. БМ. Гербовецкой.	13

Октябрь.

		ВЪ МОСКВѢ:					
Стар. стиль.	Дни недѣли.	ОКТАВРЬ	1 дн. 10 ч. 44 м. у.	16 дн. 12 ч. 37 м. н.	Новый стиль.		
			9 " 9 " 34 " "	23 " 12 " 08 " "			
				31 " 4 " 49 " "			
✠	1 Ч.	Покровъ Пр. Богородицы. Ап. Ананія. им. Михаила. п: Романа, Саввы вишер. м. Домнина. ✠ Явл. Хитона Г-ня и св. Столпа мцхет. въ IV в.—Ик. БМ. Псково-Псковской.					14
	2 П.	свм. Кириана. мц. Іустины. м. Теофиста. блж. Андрея. п. Кассіана углицк. ✠ м: кн. Давида и Константина аравветск.					15
	3 С.	свм. Діонисія ареопагита и м: Рустика, Елевѣрія п. Іоанна хозев., еп. кесар.					16
	4 В.	м: Герооея, Петра. мц: Домнины, Виринеи (Вероники) и Проскудіи м. Давикта. п: Каллисѣеніи, Аммона, Павла. м: Евсевія, Гаія, Фавста, Херимона. обр. мощ. архіеп. Гурія каз. и Варсонофія е. тв. ✠ к. Владиміра и кн. Анны новг. прв. Стефана (серб.)					17
☉	5 П.	свт: Петра, Алексія, Іоны и Филиппа, митр. моск. мц: Харитины, Мамелхѣи. свм. Діонисія. п: Даміана, Іереміи и Матѣя, ✠ Харитины кнж.					18
	6 В.	Ап. Ѳомы.					19
+	7 С.	м: Сергія, Вакха, Іуліана, Кесарія, Полихронія и мц. Пелагін. п: Сергія нуромск. Сергія печерск. ✠ обр. мощ. п. Мартиніана бѣлоез. ик. БМ: Псково-Печер. „Умл.“.					20
+	8 Ч.	п: Пелагін Тансіи св. Пелагін антиох. ✠ п: Трифона вятск. Досифея верхнеостровск. им. Игнатія болгар.					21
+	9 П.	Ап. Іакова Алфеева. п: Андроника и Авонасіи. прв: Авраама и Лота м: Еввентія, Максима. п: Петра и Поппіи ✠ св. Стефана серб ик. БМ. Корсунской.					22
*	10 С.	м. Евлампія и мц. Евлампіи п. Теофила исп. Теофетна. п. Вассіана ✠ блж. Андрея тотем, свт. Амфилохія, еп. Владиміроволын.—ик. БМ. Акафистой.					23
+	11 В.	свв. Отець 7-го Всел. соб.—Ап. Филиппа. п. Теофана. мц: Зинаиды, Филониллы. п. Теофана печер. ✠ ик. БМ. „Вододательн.“.					24
+	12 П.	м: Тараха, Прова, Андроника п. Космы мц. Домники. п. Мартина Перенес. въ Гатчину части древа креста Г-ня, ик. БМ. Филермской и правой руки Іоанна Крестителя.—ик. БМ. Іерусалимской. ✠ п. Амфилохія глушицкаго ик. БМ: Руденской, Калужской, Ерманской и Ярославской (Смоленской).					25
*	13 В.	м: Карпа, Папильы, Агаѳодора, Флорентія, Веніамина. мц, Агаѳонкии. п. Никиты исп. ик. БМ: Иверской ✠ и Седміезерской.					26
+	14 С.	п. Параскевы. м: Назарія, Гервасія, Протасія, Келсія, Силвана. п. кн, Николы ✠ ик. БМ. Яхромской.					27
	15 Ч.	п: Евѣимія новато, Савина. им. Лукіана. м. Сарвила. мц. Вивей. ✠ п. Іоанна, еп. сузд.					28
	16 П.	м. Лонгина сотника.					29
*	17 С.	пр. Осии им. Андрея крит. пер. мощ. Лазаря четверодн. въ Царьградѣ. м: Космы и Даміана безсребр. м: Леонтія, Анеима и Евтропія. ✠ п. Антонія леожнов.					30
+	18 В.	Ап. и Евангел. Луки. м. Марина. п: Іуліана ✠ Давида серпуховск. Іосифа волоцк.					31
	19 П.	пр. Іюля м. Уара. блж: Клеопатры и Іоанна. свм. Садока, еп. перес. пер. мощ. п. Іоанна рыльск.					1
	20 В.	вм. Артемія првд. Артемія веркол.					2
☉	21 С.	п. Иларіона Бел. пер. мощ. п. Иларіона, еп. мегл. м: Дасія, Гаія, Зотика ✠ п: Теофила и Іакова омуческихъ Иларіона псковоезер.					3
✠	22 Ч.	Празд. Казанской ик. БМ. ради изб. отъ ляховъ въ 1612 г. р.-Ап. Авергія 7 отр. ефесск.: Максимилліана, Іамвлиха, Мартиніана, Діонисія, Антонина, Константина (Ексакустодіана) и Іоанна. м: Александра, Ираклія. мц. Анны, Елисаветы, Θεодотіи, Гликеріи. ✠ ик. БМ. Апероников.					4
+	23 П.	Ап. Іакова бр. Госп. п. Игнатія патр. цар. пер. мощ. праведн. Іакова боров.					5
*	24 С.	м. Ареѣи мц. Синклитикін п: Аванасія патр. цар. Ареѣи печ. блж. Елевволя.					6
	25 В.	м: Маркіана, Мартирія и Анастасія.					7
+	26 П.	вм. Димитрія селунск. п. Аванасія. Іамять землетр. въ Царгр. ✠ п. Димитрія басарб.					8
	27 В.	м. Нестора сол. мц. Капетолины, Ерѳиды. м. Марка. обр. мощ. кн. Андрея смол. п. Нестора лѣтон.					9
	28 С.	м: Терептія, Сарвила, Фота, Θεодула, Іеракса, Нита, Вила. м: Неонилы, Евникіи. свм. Кириака. вмц. Параскевы (Пятницы). п: Стефана, Іоанна, Арсенія серб. св. Дмитрія митр. рост. м: Африкана, Терентія, Максима, Помнія. ✠ п. Іова почаев.					10
	29 Ч.	имц. Анастасіи римл. п. Аврамія затворн. блж. Маріи. п. Анны. м: Клавдія, Астерія, Неона и мц. Θεониллы. п Авраамія ростов. чудотв.					11
*	30 П.	свм. Зиновія, еп. егейск. мц: Зиновіи, ✠ св: Стефана, Драгутина и Елены серб.—ик. БМ. Численской.					12
	31 С.	Ап: Стахія, Амилія, Урвана, Наркиса, Апеллія и Аристовула. п: Спиридона					13

Н О Я Б Р Ъ

Х

НОЯБРЬ

ВЪ МОСКВѢ:

☾ 7 дн. 7 ч. 59 м. в. ☽ 21 дн. 6 ч. 43 м. в.
 ● 14 " 11 " 22 " у. ● 29 " 10 " 29 " "

Стар. стиль.

Дни недѣли.

Новый
стиль.

Стар. стиль.	Дни недѣли.	НОЯБРЬ	ВЪ МОСКВѢ:	Новый стиль.
† 1	В.	св. безеребр. Космы и Даміана. п. Θεодотіи. мц: Кириены, Гуліаніи, м. Ерминингелда, Кесарія и Дасія, свм: Іоанна и Іакова		14
2	П.	м: Акиндина, Пигасія, Афеонія, Елпидифора, Анемподиста. п. Маркіана.		15
† 3	В.	Обновл храма вм. Георгія въ Лпдѣ. м: Акенсима, Іосифа, Аивала, п: Снандуліи, Акенсимы, м: Аттѣа, Аганія, Евдоксія, Катерія, Истуварія, Пактовія, Никтополіона.		16
4	С.	п. Іоанникія Вел, м: Никандра, Ермея, ✕ блж. Симона юрьевск. п. Никандра городноезер.		17
5	Ч.	м. Галактіона и мц Епистимы. Ап. Патрова, Ерма, Лина, Гаія и Филолога. свт: Григорія, еп. александр., Іоны еп. новг.		18
6	П.	п: Павла исповѣд., Луки, Луки пещер. мц: Текусы, Александры, Клавдіи, Полактіи, Евфросиніи, Аванасіи, Матроны. п. Варлаама хутын. ✕ св. Германа, архіеп. казан. п. Варлаама керетск.		19
* 7	С.	м: Герона, Исихія, Никандра, Аванасія, Маманта, Варахія, Калининкл, Θεогена, Никона, Лонгина, Θεодора, Валерія, Ксанѳа, Θεодула, Калимаха, Евгения, Θεодоха, Острихія, Епифанія, Максиміана, Дукитія, Клавдіана, Θεофила, Гигантія, Дороея, Θεодота, Кастрикія, Аникиты, Θεемелія, Евтихія, Іларіона, Діодота, Амонига. м: Мелассина, Антонина, Авкта, Тавріона, мц: Θεссалонікія, Касинія. м. Θεодота. п. Лазаря — ✕ обр. мощ. п. Кирилла новоезер. п. Зосимы ворбозом. ик. БМ. „Взыграніе“.		20
✕ 8	В.	Соборъ Архистратига Михаила и пр. силъ безплот. (Уриэль, Рафаэль и др.).		21
* 9	П.	м: Онисифора, Порфирія, Антонія, Александра. п: Матроны, Θεогисты Евстоіи Сосипатры, Іоанна колова, Онисифора ✕ ик. БМ. „Скоробослушницы“.		22
10	В.	Ап: Олимпіа, Родіона, Сосипатра, Ераста, Каурта, Тертія. м. Ореста п. Θεострикта. свм. Милія еп. перс. ✕ м. кн. Константина и вм. Георгія (груз. ц.).		23
11	С.	вм. Мины м. Виктора. мц Стефаниды. м. Викентія п. Θεодора студита блж. Максима московск. чудств. ✕ п: Мартирія зеленец, <i>Стефана дечанск. (серб.)</i> .		24
* 12	Ч.	свт. Іоанна милост. п. Ніла постн. пр. Ахіи ✕ св. Іоанна власатаго рост. ик. БМ. Милостивой.		25
✕ 13	П.	свт. Іоанна Злотоустаго. м: Антонина, Никифора, Германа мц. Манеѳы.		26
✕ 14	С.	Ап. Филиппа. св. Григорія Паламы цар: Іустиніана и Θεодоры ✕ п. Филиппа пр. рожд. Госуд. Импер. Маріи Θεодоровны.		27
* 15	В.	м: Гурія, Самона и Авива, Елпидіи, Маркелла, Евстохія. Димитрія. ✕ ик. БМ: Ипатменской, Кусятницкой и „Благоуханный цвѣтъ“.		28
† 16	П.	Апост. и Евангел. Маттея. кн. Фулвіана (Маттея). ✕ п. <i>Серія малопин.</i>		29
17	В.	свт. Григорія неокесар. п: Лазаря Никона радонеж. ✕ м. Горѳона (Михаила) и 133 воин.		30
18	С.	м: Платона, Закхей діакона, Алфея, Романа и Варула отрока.		1
* 19	Ч.	пр. Авдія м: Варлаама Азы, Иліодора Романа. п: Варлаама и Іосафа , царев. индійск. и Авенира. п. Варлаама печ. ✕ п. Іларіона чуд. ик. БМ. „Утѣшеніе въ скорбѣхъ“.		2
* 20	П.	п: Григорія декаполита Прокла, архіеп. константиноп. м: Дасія, Евстагія, Θεеспесія, Анатолія свм. Нирсы, Іосифа, Іоанна, Саверія, Исакія, Ипатія. м: Азата, Сасонія. мц: Θεулы и Анны ✕ п. Діодора (Даміана) юрьегорск. ик. БМ. Соболевск.		3
✕ 21	С.	ВВЕДЕНІЕ ВО ХРАМЪ ПРЕСВЯТ. БОРОРОДИЦЫ.		4
22	В.	Ап: Филिमона, Архиппа и мц. Анфія мц. Кикилии (Цициліи). м: Валеріана Максима, Тивуртія Проконія Менигна. п. Агаввы. прв. Михаила болг. вкн. Михаила твер. ✕ благ. Ярополка (Петра) Изяславича. кн. владиміровол.		5
† 23	П.	вкн. Александра (Алексія) невскаго свт. еп: Амфилохія иконійск. Григорія акраг. м: Сисинія, Θεодора. свт. Митрофана (Макарія), еп. воронеж.		6
24	В.	вмц. Екатерины и мц. Августа (Басилиссы). м. Порфирія. вм. Меркурія. п. Мастридіи. м. Меркурія смоленскаго.		7
25	С.	свм: Климента (Клима) папы, Петра александр. п. Петра молчальн.		8
† 26	Ч.	Освящ. хр. вм. Георгія въ Кіевѣ. п: Алінія, свт. Иннокентія , еп. иркутск.		9
* 27	П.	вм. Іакова перс. п: Романа, Палладія. обр. мощ. кн. Всеволода (Гавріила), и Іакова , еп. ростовскаго ик. БМ: Знаменіе , Курской, ✕ Новгородской, Царскосельской, Абалацкой и Павловской.		10
28	С.	пм. Стефана м: Василія, Стефана новаго, двухъ Грігоріевъ, Іоанна, Ириварха.		11
29	В.	м: Парамона и 370-ти Филумена п: Акакія синайск. Нектарія печ. ✕ свт. Іоанна, архіеп. новгород. свм. Авива, еп. некретск.		12
† 30	П.	Ап. Андрея первозваннаго п. Фруменія, архіеп. инд.		13

Декабрь

88717

16695

Стар. стиль	Дни недѣли	ВЪ МОСКВѢ		Новый стиль
		ДЕКАБРЬ	7 дн. 4 ч. 48 м. н. 13 " 12 " 00 " "	
	1	В.	пр. Наума. м. Ананіи перс. прв. Филарета милостиваго.	14
	2	С.	пр. Аввакума. п; Иоанна, Ираклемона, Андрея, Теофила. мц. Миропи. п. Аѳанасія, печ. ✕ <i>Соломона арх. ефес. п. Исе (лессея) еп. цилканск. (груз. ц.). св. Стефана—Уроша серб.</i>	15
*	3	Ч.	пр. Софоніи. свм. Теодора, архіеп. александрійск. п: Теодула, Иоанна молчальн. Саввы звенигородск. ✕ ик. БМ. Пахромской.	16
*	4	П.	вмц. Варвары и мц. Іуліаніи. п Иоанна Дамаскина, Иоанна, ✕ <i>Геннадія архіеп. новгор. ик. БМ. Дамаскинской.</i>	17
†	5	С.	п. Саввы освящ. м. Анастасія. п: Каріона и Захаріи. свт. Гурія, арх. казанск.	18
☉	6	В.	Тезоименитство Государя Императора. Свт. Николая Муръ ликійскихъ чудотворца ✕ <i>блж. Максима митр.</i>	19
*	7	П.	свт. Амвросія, еп. медиоланск. м. Аѳинодора. п: Павла, Иоанна пост (въ лаврѣ св. Саввы), Иоанна постн. печерск., АНТОНІЯ сійск. НИЛА столб. ✕ ик. БМ. Селигерской.	20
	8	В.	п. Патапія. Ап: Сосоена, Апаллоса, Кифы, Тихика, Епафродита, Кесари и Онисифора. ✕ п. Кирилла чельмскаго.	21
*†	9	С.	Зачатіе св. Анною Пресв. Богородицы. прц. Анны. п. Стефана царегр., Софронія архіеп. кипрскаго. ✕ ик. БМ. „Нечаянная радость“.	22
	10	Ч.	м. Мины, Ермогента и Евграфа, Гемелла многострадальца п. Оомы. ✕ <i>блж: Иоанна, Стефана и Ангелины Бражковичей сербскихъ.</i>	23
	11	П.	п: Даніила и Луки, Никона печ. м: Аѳенсія, Аѳеала, Миракса.	24
	12	С.	свт. Сивридона и свм. Александра, еп. іерус. м. Разумника. ✕ п. Терапонта монзенск.	25
†	13	В.	<i>свв. Праотець—м: Евстратія, Авксентія, Евгенія, Мардарія и Ореста. мц. Лукіи п: Арсенія, ✕ Аркадія.</i>	26
	14	П.	м: Оирса, Левкія, Калиника. м: Филимона, Аріана, Θεотиха и Аполлонія.	27
	15	В.	свм. Елевѣрія и мц. Анѳіи. м. Елевѣрія. п: Павла латре., Парда, Стефана сурож. ✕ Трифона кольск.	28
	16	С.	пр. Аггея м. Марина. блж. Теофанія царицы. ✕ <i>п. кн. Софін (Соломоніи).</i>	29
	17	Ч.	прор. Даніила и трехъ отроковъ: Ананіи, Азаріи и Мисаила. п. Даніила.	30
	18	П.	м: Севастіана, Никострата, Касторія, Транквилина, Викторина, Симфоріана, Тивуртія, Кастула, Маркеллина, Марка, Клавдія и мц. Зои. п: Флора, еп. амійск., Михаила исповѣдн. п. Модеста архіеп. іерусалимскаго. ✕ п. Севастіана пошехон.	31
	19	С.	м. Вонифатія. п. Вонифатія милост. м: Іліи, Прова и Ариса, Поліевкта и Тимоея. п: Григорія, еп. омириск. Іліи муромца.	1
*†	20	В.	свм. Игнатія богоносца и п. Филогонія. еп. антїох. ✕ <i>св. Даніила архіеп. серб. ик. БМ: Новгород.-Сѣверск., Новодворск. и „Спасательница утопающихъ“.</i>	2
	21	П.	свт. Петра митр. мц. Іуліаніи. м. Θεμισстоклея. ✕ блж. Прокопія. св. Іуліаніи кнг.	3
	22	В.	вмц. Анастасіи узорѣшит. и съ нею м: Хрисогона, Евода, Евтихіана и мц. Θεодотіи.	4
	23	С.	10-ти м. критскихъ: Теодула, Саторнина, Геласія, Зотика, Помпія, Евареста, Евнора, Евникіана, Агаѳонуса, Василида. п; Павла и Нифонта. ✕ п. Θεоктиста новгород.	5
	24	Ч.	пмц. Евгенія и съ нею м: Прота, Іакинфа и мц. Клавдіи. п. Николая монаха.	6
☉	25	П.	РОЖДЕСТВО І. ХРИСТА и поклоненіе волхвовъ. <i>Воспоминаніе избавленія церкви и державы російск. отъ нашеств. Французовъ.</i>	7
*†	26	С.	Соборъ Пр. Богородицы. свм. Евѳимія, еп. сардійск. п: Евареста и Константина синадск. ✕ ик. БМ: Барловской („Блаженное чрево“), Кикской, Виленской (Остробрамской), „Трехъ радостей“, Байбузской, „Нечаянная радость“.	8
†	27	В.	Ап. и првм. Стефана архидіак. п: Теодора начерт. Теодора, архіеп. царегр. <i>Память</i> прв. Іосифа (Обручника пр. Дѣвы Б-цы), Давида царя и Ап. Іакова брата Господня.	9
	28	П.	мм. 20000 въ Никомидіи, Зикона, Дороея, Гликерія, Теофила, Петра, Мардонія, Мигдонія, Индиса, Горгонія, Евѳимія. мц: Агаѳи, Домны. Теофилы, и др. Ап. Никанора. ✕ п. Игнатія ломск.	10
	29	В.	14-ти тысячъ младенцевъ въ Вилевѣ избіенныхъ. п; Маркелла игумена, Ѳаддея исповѣд., Марка пещерника, Теофила плачливаго, Иоанна печ. ✕ п. Теофила омуцскаго.	11
	30	С.	мц. Анисіи солунской. м. Зотика сиропитателя. Ап. Тимона. п; Теодоры цареградской и Теодоры кесарской. м. Филетера никомидійскаго.	12
	31	Ч.	п. Меланіи римлянини († въ Іерусалимѣ въ 439 г.).	13

ЗАГРАНИЧНЫЙ (Католическій и Лютеранскій) КАЛЕНДАРЬ на 1909 г.

По Григорианской (Западно-Европейской) пасхали и старому стилю (параллельно со стилем новым).
Примѣчаніе: буквы въ скобкахъ значать (К) Католическій и (Л) Лютеранскій.

Январь.			М а й.			Сентябрь.		
С. ст.	Дни.	П. ст.	С. ст.	Дни.	П. ст.	С. ст.	Дни.	П. ст.
1	Чт.	14	3	Вс.	16	1	Вт.	14
4	Вс.	17	7	Чт.	20	6	Вс.	19
11	Вс.	24	10	Вс.	23	13	Вс.	26
18	Вс.	31	17	Вс.	30	16	Ср.	29
20	Вт.	Фев. 2	24	Вс.	Юн. 6	20	Вс.	Юл. 3
25	Вс.	7	28	Чт.	10	27	Вс.	10
Февраль.			Июнь.			Октябрь.		
1	Вс.	14	31	Вс.	13	4	Вс.	17
8	Вс.	21	7	Вс.	20	11	Вс.	24
10	Вт.	23	11	Чт.	24	18	Вс.	31
11	Ср.	24	14	Вс.	27	19	Пн.	Ноябр. 1
15	Вс.	28	16	Вт.	29	20	Вт.	2
22	Вс.	Мар. 7	21	Пт.	2	25	Вс.	7
Мартъ.			Июль.			Ноябрь.		
1	Вс.	14	23	Вс.	11	28	Ср.	10
4	Ср.	17	30	Вс.	11	Ноябрь.		
8	Вс.	21	Июль.			Ноябрь.		
12	Чт.	25	2	Чт.	15	1	Вс.	14
15	Вс.	28	3	Пт.	16	8	Вс.	21
22	Вс.	Апр. 4	5	Вс.	18	15	Вс.	28
26	Чт.	8	12	Вс.	25	17	Вт.	30
27	Пт.	9	19	Вс.	1	22	Вс.	5
29	Вс.	11	24	Пт.	6	25	Ср.	8
Апрѣль.			Августъ.			Декабрь.		
5	Вс.	18	26	Вс.	8	6	Вс.	19
10	Пт.	23	2	Вс.	15	8	Вт.	21
12	Вс.	25	7	Пт.	20	12	Сб.	25
19	Вс.	2	9	Вс.	22	13	Вс.	26
20	Пн.	3	16	Вс.	29	19	Сб.	Янв. 1
26	Вс.	9	23	Вс.	5	24	Чт.	Янв. 6
Май.			Сентябрь.			Январь.		
3	Обрѣт. Креста.	30	Вс.	12	15-е по Пятидес.	31	Чт.	31
4-е по Пасхѣ.	Св. Троицы. (Л).	1-е по Пятидес.	Тѣло Хр-ва. (К).	2-е по Пятидес.	3-е по Пятидес.	Рожд. Іоанна Пред.	4-е по Пятидес.	Ап. Петра и Павла.
5-е по Пасхѣ.	Св. Духа. (Л).	5-е по Пятидес.	2-е по Пятидес.	3-е по Пятидес.	4-е по Пятидес.	Посвященіе.	6-е по Пятидес.	Посвященіе.
6-е по Пасхѣ.	ЦА. (К).	6-е по Пятидес.	3-е по Пятидес.	4-е по Пятидес.	5-е по Пятидес.	5-е по Пятидес.	6-е по Пятидес.	6-е по Пятидес.
7-е по Пасхѣ.	Св. Троицы. (Л).	7-е по Пятидес.	4-е по Пятидес.	5-е по Пятидес.	6-е по Пятидес.	6-е по Пятидес.	7-е по Пятидес.	7-е по Пятидес.
8-е по Пасхѣ.	Св. Духа. (Л).	8-е по Пятидес.	5-е по Пятидес.	6-е по Пятидес.	7-е по Пятидес.	7-е по Пятидес.	8-е по Пятидес.	8-е по Пятидес.
9-е по Пасхѣ.	Св. Троицы. (Л).	9-е по Пятидес.	6-е по Пятидес.	7-е по Пятидес.	8-е по Пятидес.	8-е по Пятидес.	9-е по Пятидес.	9-е по Пятидес.
10-е по Пасхѣ.	Св. Троицы. (Л).	10-е по Пятидес.	7-е по Пятидес.	8-е по Пятидес.	9-е по Пятидес.	9-е по Пятидес.	10-е по Пятидес.	10-е по Пятидес.
11-е по Пасхѣ.	Св. Троицы. (Л).	11-е по Пятидес.	8-е по Пятидес.	9-е по Пятидес.	10-е по Пятидес.	10-е по Пятидес.	11-е по Пятидес.	11-е по Пятидес.
12-е по Пасхѣ.	Св. Троицы. (Л).	12-е по Пятидес.	9-е по Пятидес.	10-е по Пятидес.	11-е по Пятидес.	11-е по Пятидес.	12-е по Пятидес.	12-е по Пятидес.
13-е по Пасхѣ.	Св. Троицы. (Л).	13-е по Пятидес.	10-е по Пятидес.	11-е по Пятидес.	12-е по Пятидес.	12-е по Пятидес.	13-е по Пятидес.	13-е по Пятидес.
14-е по Пасхѣ.	Св. Троицы. (Л).	14-е по Пятидес.	11-е по Пятидес.	12-е по Пятидес.	13-е по Пятидес.	13-е по Пятидес.	14-е по Пятидес.	14-е по Пятидес.
15-е по Пасхѣ.	Св. Троицы. (Л).	15-е по Пятидес.	12-е по Пятидес.	13-е по Пятидес.	14-е по Пятидес.	14-е по Пятидес.	15-е по Пятидес.	15-е по Пятидес.
16-е по Пасхѣ.	Св. Троицы. (Л).	16-е по Пятидес.	13-е по Пятидес.	14-е по Пятидес.	15-е по Пятидес.	15-е по Пятидес.	16-е по Пятидес.	16-е по Пятидес.
17-е по Пасхѣ.	Св. Троицы. (Л).	17-е по Пятидес.	14-е по Пятидес.	15-е по Пятидес.	16-е по Пятидес.	16-е по Пятидес.	17-е по Пятидес.	17-е по Пятидес.
18-е по Пасхѣ.	Св. Троицы. (Л).	18-е по Пятидес.	15-е по Пятидес.	16-е по Пятидес.	17-е по Пятидес.	17-е по Пятидес.	18-е по Пятидес.	18-е по Пятидес.
19-е по Пасхѣ.	Св. Троицы. (Л).	19-е по Пятидес.	16-е по Пятидес.	17-е по Пятидес.	18-е по Пятидес.	18-е по Пятидес.	19-е по Пятидес.	19-е по Пятидес.
20-е по Пасхѣ.	Св. Троицы. (Л).	20-е по Пятидес.	17-е по Пятидес.	18-е по Пятидес.	19-е по Пятидес.	19-е по Пятидес.	20-е по Пятидес.	20-е по Пятидес.
21-е по Пасхѣ.	Св. Троицы. (Л).	21-е по Пятидес.	18-е по Пятидес.	19-е по Пятидес.	20-е по Пятидес.	20-е по Пятидес.	21-е по Пятидес.	21-е по Пятидес.
22-е по Пасхѣ.	Св. Троицы. (Л).	22-е по Пятидес.	19-е по Пятидес.	20-е по Пятидес.	21-е по Пятидес.	21-е по Пятидес.	22-е по Пятидес.	22-е по Пятидес.
23-е по Пасхѣ.	Св. Троицы. (Л).	23-е по Пятидес.	20-е по Пятидес.	21-е по Пятидес.	22-е по Пятидес.	22-е по Пятидес.	23-е по Пятидес.	23-е по Пятидес.
24-е по Пасхѣ.	Св. Троицы. (Л).	24-е по Пятидес.	21-е по Пятидес.	22-е по Пятидес.	23-е по Пятидес.	23-е по Пятидес.	24-е по Пятидес.	24-е по Пятидес.
25-е по Пасхѣ.	Св. Троицы. (Л).	25-е по Пятидес.	22-е по Пятидес.	23-е по Пятидес.	24-е по Пятидес.	24-е по Пятидес.	25-е по Пятидес.	25-е по Пятидес.
26-е по Пасхѣ.	Св. Троицы. (Л).	26-е по Пятидес.	23-е по Пятидес.	24-е по Пятидес.	25-е по Пятидес.	25-е по Пятидес.	26-е по Пятидес.	26-е по Пятидес.
27-е по Пасхѣ.	Св. Троицы. (Л).	27-е по Пятидес.	24-е по Пятидес.	25-е по Пятидес.	26-е по Пятидес.	26-е по Пятидес.	27-е по Пятидес.	27-е по Пятидес.
28-е по Пасхѣ.	Св. Троицы. (Л).	28-е по Пятидес.	25-е по Пятидес.	26-е по Пятидес.	27-е по Пятидес.	27-е по Пятидес.	28-е по Пятидес.	28-е по Пятидес.
29-е по Пасхѣ.	Св. Троицы. (Л).	29-е по Пятидес.	26-е по Пятидес.	27-е по Пятидес.	28-е по Пятидес.	28-е по Пятидес.	29-е по Пятидес.	29-е по Пятидес.
30-е по Пасхѣ.	Св. Троицы. (Л).	30-е по Пятидес.	27-е по Пятидес.	28-е по Пятидес.	29-е по Пятидес.	29-е по Пятидес.	30-е по Пятидес.	30-е по Пятидес.
31-е по Пасхѣ.	Св. Троицы. (Л).	31-е по Пятидес.	28-е по Пятидес.	29-е по Пятидес.	30-е по Пятидес.	30-е по Пятидес.	31-е по Пятидес.	31-е по Пятидес.

КАЛЕНДАРИ И НОВѢРЦЕВЪ ВЪ РОССІИ на 1909 годъ. АРМЯНО-ГРИГОРИАНСКІЙ КАЛЕНДАРЬ.

Чис.	Дни.	Чис.	Дни.
Январь.			
1	Чт.	18	Вс.
8	Сб.	23	Пт.
5	Пн.	24	Сб.
6	Вт.	25	Вс.
11	Вс.	26	Пн.
13	Вт.	27	Вт.
15	Чт.	29	Чт.
17	Сб.	31	Сб.
Февраль.			
1	Вс.	4-е по Рожд. Хр.	Заловніе поста Арцаваорацъ.
8	Сб.	23	Пт.
5	Пн.	24	Сб.
6	Вт.	25	Вс.
11	Вс.	26	Пн.
13	Вт.	27	Вт.
15	Чт.	29	Чт.
17	Сб.	31	Сб.
18	Вс.	2-е по Рожд. Хр.	Заловніе поста Арцаваорацъ.
23	Пт.	23	Пт.
24	Сб.	24	Сб.
25	Вс.	25	Вс.
26	Пн.	26	Пн.
27	Вт.	27	Вт.
29	Чт.	29	Чт.
31	Сб.	31	Сб.
Февраль.			
1	Вс.	4-е по Рожд. Хр.	Заловніе поста Арцаваорацъ.

Чис.	Дни.		Чис.	Дни.	
2	Пн.	Св: Марна еписк., Цеона пресв., архд. Кириллы и Воніаміна и 3-хъ мч.: Абдильмесеха, Ормизда и Саіона.	28	Чт.	Св: Іоанна Предтечи (пер. св. мощ. въ Мушск. мон.) и Аѳиногена еп.
3	Вт.	Св. Леонида іерея и съ нимъ пострадавшихъ пресвитеровъ.	30	Сб.	Извлеченіе изъ рва вмч. Григорія просвѣтителя Арменіи.
5	Чт.	Св. Вартавовыхъ воеводъ Арменіи 1036 муч., убитыхъ въ великой битвѣ (Вартапьянцъ).	31	Вс.	2-е по Пятидесятницѣ. Праздникъ Кафедральн. Эчміадзинской церк.
7	Сб.	150-ти св. отц. 1-го Константинопольск. Вселенск. Собора.	1	Пн.	Св. младенц., убіенн. въ Виллсѣмѣ, м: Акакія, Мокія и Кедрата.
8	Вс.	Заговѣнье Великаго Поста.	2	Вт.	Св. дѣвѣ: Нины и Маніи.
14	Сб.	Срѣтеніе Господне.	4	Чт.	Св. кн: Саака и Іосифа. мч. Сертія и Вахха.
15	Вс.	2-е Великаго Поста.	5	Сб.	Св. Нерсеса Вел. патр. в Хага еп.
21	Сб.	Св: Кирилла патріарх. Іерус., Кирилла еписк. и матери его Анны.	6	Вс.	3-е по Пят. Загов. на постъ св. Григорія просвѣт. по пятн. 12-го.
22	Вс.	3-е Великаго Поста.	8	Пн.	Св: Еиифанія кипр. и Вавилы патр.
28	Сб.	Св: Іоанна патр. Іерусал., Іоанна воротнѣйскаго и Григорія Татевскаго.	9	Вт.	Св: царя Константина вел. и матери его Елены.
		М а р т ь.	11	Чт.	Св. Θεодитона галат., Фалалея и 7 дѣвѣ анкирскихъ.
1	Вс.	4-е Великаго Поста	13	Сб.	Обрѣтеніе мощей св. вмч. Григорія просвѣтителя Арменіи.
7	Сб.	Св. муч. Севастійскихъ.	14	Вс.	4-е по Пятнд. (браки разрѣш.)
8	Вс.	5-е Великаго Поста.	15	Пн.	Св. Антонина, Θεоніда, Аникиты и Фотина.
14	Сб.	Вверженіе въ ровъ вмч. Григорія просвѣтителя Арменіи.	16	Вт.	Св: пр. Данила и 3-хъ отроковъ.
15	Вс.	6-е Великаго Поста.	18	Чт.	Св. переводчикъ. Библии: Саака и Месроба.
21	Сб.	Воскрешеніе Лазаря (Навечеріе).	20	Сб.	Св: ц. Трдата и жены его Ашхены.
22	Вс.	7-е Велик. Поста. Вербное. Входъ Іисуса Христа въ Іерусалимъ.	21	Вс.	5-е по Пят. Обрѣтеніе ризы Пр. Богородицы.
23	Пн.	Вел. Понед. [Память мірозданія].	22	Пн.	Св: Каллистрата и Лонгина пресв.
24	Вт.	Вел. Втор. [память о 10 дѣвѣхъ].	23	Вт.	Св. пр. Захарій.
25	Ср.	Вел. Сред. [пам. преданія Господня и гибели Содома]	25	Чт.	Св. пр. Елисея.
26	Чт.	Вел. Четв. [память св. Причастія, умовенія ногъ и тайной вечери].	27	Сб.	Св. 12 апост. и 13-го Павла.
27	Пт.	Вел. Пятн. (пам. Страданія, Распятія и погребенія Господа).	28	Вс.	6-е по Пят. Заговѣнье на Преображ. постъ по Пт. 3-го іюля.
28	Сб.	Вел. Суб. (навечеріе Пасхи. Литургія. Предпразднество).			І ю л ь.
29	Вс.	ПАСХА ХРИСТОВА. (Затикъ). Сплошной мясоѣдъ до Вознесенія.	4	Сб.	Память Ветх. Зав. Ковчега и Нов. св. церкви. (Разрѣш. на рыбу).
30	Пн.	Поминовеніе усопшихъ.	5	Вс.	Преображеніе Господне.
		А п р ѣ л ь.	6	Пн.	Поминовеніе усопшихъ. (Мерелоць).
4	Сб.	Усѣкн. главы Іоанна Предтечи.	9	Чт.	Св. пр. Исаи.
5	Вс.	2-е по Пасхѣ. Омниѣ.	11	Сб.	Св: Апостола Фаддея и вмч. Сандухты.
7	Вт.	Благовѣщеніе Пр. Богородицы.	12	Вс.	2-е по Преображ. Госп.
12	Вс.	3-е по Пасхѣ.	13	Пн.	Св: Калріана еп., 45-ти мм. и св. дѣвѣ: Іустины, Евѣмїи и Христіны.
19	Вс.	4-е по Пасхѣ. „Всѣхъ церквей“. (Ашхараматрнъ).	14	Вт.	Св: Аѳиногена еп., 10-ти уч. и 5-ти мм.
26	Вс.	5-е по Пасхѣ. Явленіе св. Креста въ Іерусалимѣ.	16	Чт.	Св. праотц: Адама, Сноа, Еноса, Еноха, Ноя, Мельхиседека, Авраама, Исаака, Іакова, Іосифа, Моисея, Аарона, Елелзара, Іисуса-Навина, Самуила, Сампсона, Іевеая, Варака, Гедеона и проч. св. отц.
		М а й.			Св. сыновей и внуковъ св. Григорія: Аристакеса, Вртанеса, Іусика, Григорія и Данила.
3	Вс.	6-е по Пасхѣ.	18	Сб.	3-е по Преображеніи Господнемъ.
7	Чт.	Вознесеніе Господне (Амбарцумъ).	19	Вс.	Св. мм. Малкавеевыхъ, Елелзара, Соломоніи и 7 сыновъ ея.
8	Пт.	Начало постовъ по Срд. и Пятниц.	20	Пн.	Св. пр: Осїи, Амоса, Михея, Наума, Аввакума, Іоны, Софонія, Аггея, Захарія и Малахїи.
10	Вс.	7-е по Пасхѣ.	21	Вт.	
17	Вс.	Сошествіе Св. Духа. Пятидесятница. Заговѣнье на Ільинъ постъ до пятн. 22-го.			
24	Вс.	1-е по Пят. Св. пр. Ілія. (нач. свад.).			
25	Пн.	Св. вмч. Рипсимїи и дружины ея.			
26	Вт.	Св. вмч. Гаяны и дружины ея.			

Чис.	Дни.		Чис.	Дни.	
23	Чт.	Св. Софїи и 3-хъ дочерей ея: Пистосїи, Ельписїи и Агапїи.	6	Вт.	Св. дѣвъ: Феклы, Варвары и Пелдгея.
25	Сб.	Св. Антонїя, Трифона, Парсама и Онуфрїя.	8	Чт.	Св: цѣл. Пантелеймона и Евираксїи.
26	Вс.	4-е по Преображенїи Господнемъ.	10	Сб.	Св: Месроба, Египсея, Моисея, Давида, Григорїя и Персеса толков. св. Писанїя.
27	Пн.	Св. царя Θεодосїя.	11	Вс.	5-е по Воздвиженїи.
28	Вт.	Св. Кирїака, Гулты, Гордїя.	12	Пн.	Обрѣт. мощей св. Григориса, патр. Албанск. Св. отц: Татула, Вароса, Тумаса, Антонїя, Кронида и 7 пустынниковъ.
30	Чт.	Св. Вагана гохтнесскаго. мц. Евгенїя.	13	Вт.	Св. Ап: Ананїя, Варнавы, Силы, Маттаїя, Филиппа, Іоанна и Силуана.
А в г у с т ь .			15	Чт.	Свв. Ап: Тимофея, Тита, Дїонсїя ареоп.
1	Сб.	Св. Аванасїя, Кирилла и Григорїя Бого- слова.	17	Сб.	Св. Ев: Матфея, Марка, Луки, Іоанна.
2	Вс.	5-го по Преображенїи Господнемъ.	18	Вс.	6-е по Воздвиженїи.
3	Пн.	Св: Евгенїя, Макарїя, Валерїя, Бандита и Акила.	19	Пн.	Св: Лонгина сотн., Іосифа Аримае, Іосифа богоотца, Лазаря и сестерь его Марѣи и Марїи.
4	Вт.	Св: Андрея Статилата и его воиновъ. м: Калиника и Дометїя.	20	Вт.	Св: Θεодота, Зенона, Макарїя, Евдокїи и Ромила.
6	Чт.	Св. Адриана и жены его Анатолиа. муч. Θεодора и Елефтерїи.	22	Чт.	Св. мч: Харитона. Артемїя, Христофора, Калиники и Акилины.
8	Сб.	Св. отц. Ефесскаго собора.	24	Сб.	Св. 12. учт. церк: Раввеса, Дїонсїя, Сильвестра, Аванасїя, Кирилла Іерус., Ефрема сир, Василїя кесар., Григорїя нисск., Григорїя Богосл., Елифанїя кипр., Іоанна Златоуста и Кирилла александрийскаго.
9	Вс.	6-е по Преображенїи Господнемъ. Заговѣнїе Успенскаго поста по пяти 14-го.	25	Вс.	7-е по Возд. Обрѣтенїе св. Креста.
15	Сб.	Озаренїе св. Эмїадина по видѣнїю св. Григорїя просвѣт. Арменїи. Сырнїй день).	26	Пн.	Св: Анастасїя, Вароса, Θεодорита.
16	Вс.	Успенїе Пресв. Б-цы. (По литургїи освѣщенїе винограда).	27	Вт.	Св. мч: Иерихїановыхъ и Северїана севаст., Вавилы и 84 ученик.
17	Пн.	Поминовенїе усопшихъ.	29	Чт.	Св. Іоанна Златоуста.
23	Вс.	2-е по Успенїи Пр.-Б-цы.	31	Сб.	Всѣхъ Святыхъ.
25	Вт.	Св: Іоакима и Анны и женъ мурон.	Н о я б р ь .		
27	Чт.	Св. пр. Еремїи.	1	Вс.	8-е по Воздвиженїи.
29	Сб.	Св. Ап: Фомы, Іакова и Симона.	2	Пн.	Св. Стефана папы римскаго.
30	Вс.	3-е по Успен. Пр. Б-цы. Обрѣтенїе пояса Пр. Б-цы.	3	Вт.	Св: Акисима еп., Іосифа пресв., Анфала архид. и муч. Платона.
31	Пн.	Св: Стефана Улья., Гоарины, Цамидесїи, Тихика и Ратикїя.	5	Чт.	Св. патр: Митрофана, Александра и Павла. св. Маркіана и Мартирїя.
С е н т я б р ь .			7	Сб.	Св. Арханг: Гавріила и Михаїла и всѣхъ неплодн. небесн. силъ.
1	Вт.	Св. прр: Іезекїила, Ездры и Захарїя.	8	Вс.	9-е по Воздвиженїи.
3	Чт.	Св. Іоанна Предтечи и прав. Іова.	9	Пн.	Св: Мелита патр. антї х., Мины еп., Бура пресв., Шина діак.
5	Сб.	Св. отц. 1-го Вселенск. Никейск. собора.	10	Вт.	Св: Димитрїя и Васианска пресв.
6	Вс.	4-е по Успенїи Пр. Б-цы. Заговѣнїе на Воздвиж. постъ по 12-ое.	12	Чт.	Св: Гурїя, Самона, Авива архид., Романа затв., Мануха пеп., Исихїя воина.
8	Вт.	Рождество Пр. Богородицы.	14	Сб.	Св. Ап: Андрея и Филиппа.
12	Сб.	Праздн. св. церкви въ честь Животворящ. Креста (Сырнїй день).	15	Вс.	10 по Возд. Загов. на постъ Иснакацъ.
13	Вс.	Воздвиженїе Св. Креста Господня.	20	Пт.	Навечерїю.
14	Пн.	Поминовенїе усопшихъ.	21	Сб.	Введенїе во храмъ Пр. Б-цы.
20	Вс.	2-е по Воздвиж. Загов. на постъ явл. св. Креста на горѣ Варакѣ.	22	Вс.	1-е по посту Иснакацъ (бр. разрѣш.).
21	Пн.	Св. мч: Мамага и Самсона столин.	23	Пн.	Свв. дѣвъ: Іуліанїи и Василиссы.
22	Вт.	Св. мц: Февронїи, Марїны и Сусанны.	24	Вт.	Свв: Лонгина, Тараха, Прова, Андронїка, Онисима и др. уч. св. Павла.
24	Чт.	Св. патр: Варлаамїя, Анфилия и Иренея.	26	Чт.	Св: Климента патр. и Панкратїя.
26	Сб.	Св. Георгїя Побѣдоносца, Романа и Авдікїя.	28	Сб.	Св. Апост. и 1-хъ просвѣтит. Арменїи: Θаддея и Вареоломея.
27	Вс.	3-е по Воздвиж. Явленїе св. Креста на горѣ Варакѣ (браки разр.).	29	Вс.	2-е по посту Иснакацъ.
28	Пн.	Св: Давида, Евлампїя и Евлампїи.	30	Пн.	Св: Януарїя еп., Меркурїя воина.
29	Вт.	Св: Евстаѣя, Θεофиты, Ермонїи и Екатерины.	Д е к а б р ь .		
О к т я б р ь .			1	Вт.	Св. Яковика и Иравафара.
1	Чт.	Св. кн: Саака и Амазаспа.			
3	Сб.	Св. 72-хъ ученик. Христовыхъ.			
4	Вс.	4-е по Воздвиженїи.			
5	Пн.	Св. патр: Фокїи и Иринея.			

Чис.	Дни.		Чис.	Дни.	
7	Чт.	Вознесеніе.	13	Чт.	Пшолита Кассіана (К).
8	Пт.	Михайла арх. (К) Станислава.	15	Сб.	Успеніе Божіей Матери.
10	Вс.	6-е по Пасхѣ (К).	16	Вс.	13-е по Пят. (К). 12-е по Троицѣ (Л).
12	Вт.	Панкратія (К).	18	Вт.	Елены, Емилиі (Л).
13	Ср.	Серватія.	20	Чт.	Іоакима отца БМ. (К). Бернарда.
15	Пт.	Софіи.	22	Сб.	Агаѳоника (К) Елеазара (Л).
17	Вс.	ПЯТИДЕСЯТНИЦА (К. А.).	23	Вс.	14-е по Пят. (К). 13-е по Троицѣ (Л).
19	Вт.	Петра (К). Сары (Л).	24	Пн.	Ап. Варѳоломея.
22	Пт.	Елены (Л). Юліи (К).	26	Ср.	Розы (К). Самуила (Л).
24	Вс.	1-е по Пятидес. (К). СВ. ТРОИЦЫ (Л).	28	Пт.	Августина.
27	Ср.	Магдалины (К).	29	Сб.	Усѣкновеніе главы І. Предтечи.
28	Чт.	Тѣла Христова (К).	30	Вс.	15-е по Пят. (К). 14-е по Троицѣ (Л).
30	Сб.	Фердинанда (К). Риганда (Л).			Александра.
31	Вс.	2-е по Пят. (К). 1-е по Троицѣ (Л).	31	Пн.	Раймунда (К). Ревекки (Л).
І ю н ь.			С е н т я б р ь.		
3	Ср.	Клотильды.	1	Вт.	Эгидія.
6	Сб.	Норберга (К). Артемія (Л).	3	Чт.	Брониславы, Изабеллы (К).
7	Вс.	3-е по Пят. (К) 2-е по Троицѣ (Л).	5	Сб.	Лаврентія (К). Захаріи (Л).
8	Пн.	Медарда.	6	Вс.	16-е по Пят. (К). 15-е по Троицѣ (Л).
11	Чт.	Варнавы.	8	Вт.	Рождество Дѣвы Маріи.
12	Пт.	Онуфрія (К).	9	Ср.	Горгонія (К). Бруно (Л).
14	Вс.	4-е по Пят. (К), 3-е по Троицѣ (Л).	11	Пт.	Прота (К). Гергарда (Л).
		Елисея пророка.	12	Сб.	Ювенція (К). Товія (Л).
17	Ср.	Адольфа (К).	13	Вс.	17-е по Пят. (К). 16-е по Троицѣ (Л).
19	Пт.	Гервасія, Протасія (Л).	14	Пн.	Воздвиженіе Креста Господня.
20	Сб.	Сердца Ісуса (К).	17	Чт.	Франциска (К). Ламберта (Л).
21	Вс.	5-е по Пят. (К). 4-е по Троицѣ (Л).	19	Сб.	Януарія (К). Вернера (Л).
24	Ср.	Рождество Іоанна Крестителя.	20	Вс.	18-е по Пят. (К). 17-е по Троицѣ (Л).
26	Пт.	Іоанна, Павла (К). Іереміи (Л).	21	Пн.	Ап. Матѳея (Л). Ифигеніи (К).
28	Вс.	6-е по Пят. (К). 5-е по Троицѣ (Л).	22	Вт.	Морниця (Л). Ап. Матѳея (К).
29	Пн.	Ап. Петра и Павла.	24	Чт.	Пафнуція (К). Зачат. І. Предтечи (Л).
30	Вт.	Оттона (Л).	26	Сб.	Кипріяна. Іустины (Л).
І ю л ь.			27	Вс.	19-е по Пят. (К). 18-е по Троицѣ (Л).
2	Чт.	Посѣщеніе Дѣвы Маріи.	28	Пн.	Венцеслава.
5	Вс.	7-е по Пят., Кирилла и Меводія (К).	29	Вт.	Михайла архангела.
		6-е по Троицѣ (Л).	О к т я б р ь.		
7	Вт.	Клавдія (К). Вилибальда.	1	Чт.	Покрова Д. Маріи. Ремигія.
10	Пт.	7-ми м. братьевъ (К).	2	Пт.	Свв. Ангеловъ, Леонгарда (К).
12	Вс.	8-е по Пят. (К) 7-е по Троицѣ (Л)	4	Вс.	20-е по Пят. Петронія (К). 19-е по Троицѣ (Л). Франциска.
13	Пн.	Маргариты (Л).	5	Пн.	Харитины (К).
14	Вт.	Бонавентуры.	7	Ср.	Августа, Марка (К).
15	Ср.	Раздѣленіе Апостоловъ.	8	Чт.	Дмитрія (К). Амаліи (Л).
16	Чт.	Кармельской Божіей Матери (К).	11	Вс.	21-е по Пят. (К). 20-е по Троицѣ (Л).
17	Пт.	Алексія.	13	Вт.	Эдуарда (К). Андольфа (Л).
19	Вс.	9-е по Пят. (К). 8-е по Троицѣ (Л).	14	Ср.	Каллиста.
20	Пн.	Иліи пророка.	15	Чт.	Терезы, Гедвиги.
22	Ср.	Маріи Магдалины.	16	Пт.	Флорентина (К). Галла (Л).
25	Сб.	Ап. Іакова. Христофора (Л).	17	Сб.	Виктора (К). Флорентина (Л).
26	Вс.	10-е по Пят. (К) 9-е по Троицѣ (Л).	18	Вс.	22-е по Пят. (К). 21-е по Троицѣ (Л).
		Анны матери Дѣвы Маріи.	19	Пн.	Теодора (Л).
29	Ср.	Марты (К). Беатрисы (Л).	21	Ср.	Иларіона (К) Урсулы.
31	Пт.	Игнатія Лойолы (К). Германа (Л).	22	Чт.	Кордулы.
А в г у с т ь.			23	Пт.	Іоанна (К) Празд. Реформациі (Л).
1	Сб.	Веригъ Ап. Петра.	25	Вс.	23-е по Пят. Хрисанѳа и Даріи (К).
2	Вс.	11-е по Пят. (К). 10-е по Троицѣ (Л).			22-е по Троицѣ (Л).
5	Ср.	Свѣжной БМ. (К). Оевльда.	28	Ср.	Симона и Іуды апостоловъ.
6	Чт.	Преображеніе Господне.	31	Сб.	Нимезія (К) Вольфганга (Л).
7	Пт.	Доната.	Н о я б р ь.		
8	Сб.	Кириака. Владислава (Л).	1	Вс.	24-е по Пят. (К). 23-е по Троицѣ (Л).
9	Вс.	12-е по Пят. (К). 11-е по Троицѣ (Л).			Всѣхъ Святыхъ.
10	Пн.	Лаврентія.	2	Пн.	Поминовеніе всѣхъ усопшихъ.
12	Ср.	Клары.			

Чис.	Дни.		Чис.	Дни.		
4	Ср.	Модесты (К) Шарлотты (Л).			Д е к а б р ь .	
6	Пт.	Леонарда.	1	Вт.		Диодора (К). Наталин.
8	Сс.	25-е по Пят. (К). 24-е по Троиць Александры (Л).	4	Пт.		Варвары. Петра (К).
9	Пн.	Енгельгарда (Л) Θεодора.	6	Сс.		2-й адвентъ. Николая.
10	Вт.	Мартина Лютера (Л).	7	Пн.		Амросія (К) Антонія (Л).
11	Ср.	Мартина.	8	Вт.		Непорочное Зачатіе.
12	Чт.	Аврелія (К) Максимилиана (Л).	9	Ср.		Валеріи (К). Іохима (Л).
13	Пт.	Станислава (К). Аркадія.	11	Пт.		Данила (К). Дамаса.
15	Сс.	26-е по Пят. (К). 25-е Троиць (Л).	13	Сс.		3-й адвентъ.
17	Вт.	Григорія (К) Гуго (Л).	16	Ср.		Альбины (К) Беаты (Л).
18	Ср.	Альфонса (Л).	18	Пт.		Граціана (К) Христофора (Л).
19	Чт.	Елисаветы.	20	Сс.		4-й адвентъ.
21	Сб.	Введеніе во храмъ Дѣвы Маріи.	21	Пн.		Апостола Θомы.
22	Сс.	27-е по Пят. (К). 26-е по Троиць. Ернестины (Л) Цецилія.	24	Чт.		Адамы и Евы.
23	Пн.	Климента.	25	Пт.		РОЖД. ХРИСТОВО. Анастасіи (К).
25	Ср.	Екатерины.	26	Сб.		Стефана первоученика.
26	Чт.	Петра (К). Конрада.	27	Сс.		<i>По Рождествѣ.</i> Ап. и Ев. Іоанна.
29	Сс.	1-й адвентъ.	28	Пн.		Мучениковъ младенцевъ.
30	Пн.	Апостола Андрея.	31	Чт.		Сильвестра. Меланія (К).

ЕВРЕЙСКІЙ КАЛЕНДАРЬ.

Русское счисленіе.	Мѣс. и чис. по еврейс. счис.	Праздники, полу-праздники и посты еврейскіе.	Русское счисленіе.	Мѣс. и чис. по еврейс. счис.	Праздники, полу-праздники и посты еврейскіе.
1909 г.	5669 годъ.		1909 г.	5669—70 г.	
по Р. Хр.	Сот. міра.		по Р. Хр.	Сотв. міра.	
Янв.	1 Тейвейсь 21	—	Авг.	4 Овъ 30	Новолуніе 1-й день.
"	10 Швотъ 1	Новолуніе.	"	5 Элгуль 1	" 2-й день.
"	24 " 15	Хамшо Оссоръ.	Сент.	3 Тисри 1	НОВЫЙ ГОДЪ (Рошъ Гамоно) 5670-й.
Февр.	8 " 30	Новолуніе 1-й день.	"	4 " 2	2 день Новаго года.
"	9 Адоръ 1	" 2-й день	"	6 " 4	Гедалия. <i>Постъ.</i>
"	19 " 11	<i>Постъ</i> Эсфири.	"	12 " 10	Очищеніе. (Іомъ Кишуръ) <i>Строгий постъ.</i>
"	22 " 14	Пуримъ Аманъ.	"	17—18 " 15—16	Первые дни Куци. (Сукойсь).
"	23 " 15	Шушанъ Пуримъ.	"	19—22 " 17—20	Холь Гамоедъ.
Марта	10 Нисонъ 1	Новолуніе.	"	23 " 21	Гоцано Рабо.
"	24—25 " 15—16	Первые дни Пасхи (Пейсахъ).	"	24 " 22	Шмини Ацересъ.
"	26—29 " 17—20	Холь Гамоедъ.	"	25 " 23	Симхасъ Тойро. (Радость о Законѣ)
"	30—31 " 21—22	Послѣдніе дни Пасхи.	Окт.	2 " 30	Новолуніе 1-й день.
Апр.	8 " 30	Новолуніе 1-й день.	"	3 Хешвонъ 1	" 2-й день.
"	9 Іоръ 1	" 2-й день.	Нбр.	1 Кислейвъ 1	Новолуніе.
"	26 " 18	Лагъ Беоймеръ.	"	25—2 " 25—3	Тейв. Обновл. (Ханука).
Мая	8 Сивонъ 1	Новолуніе.	"	30 Тейвейсь 1	Новолуніе.
"	13—14 " 6—7	Швуйось. (Пятидесятница).	Дек.	9 " 10	Обложеніе Іерусалима) <i>Постъ.</i>
Іюня	6 " 30	Новолуніе 1-й день.	"	29 Швотъ 1	Новолуніе.
"	7 Тамузъ 1	" 2-й день.	"	31 " 3	5670 годъ сотв. міра.
"	23 " 17	Шиво Оссоръ Бетамузъ. <i>Постъ.</i> Разрушеніе Іерусалима			
Іюля	6 Овъ 1	Новолуніе.			
"	14 " 9	Тшо Беовъ. <i>Постъ.</i> Сожж. Храма.			

МАГОМЕТАНСКІЙ КАЛЕНДАРЬ.

Русское счисленіе.	Мѣс. и чис. по магом. счис.	Праздники и посты магометанскіе.	Русское счисленіе.	Мѣс. и чис. по магом. счис.	Праздники и посты магометанскіе.
1909 г. по Р. Хр.	1326—27 г. Бѣг. Магом.		1909 г. по Р. Хр.	1327 г. Бѣг. Магом.	
Янв.	1 Зюль Гедь 21 (29 дней).	—	Авг.	5 Шабань 1 (29 дней).	Новолуніе.
"	2 " 22	Праздн. перемирія.	"	7 " 3	Рожд. Гуссейна.
"	5 " 25	Перстень Али.	"	19 " 15	Ночь испытанія (явленіе Корана).
"	10 Махаремь 1 (30 дней).	НОВЫЙ 1327 годъ.	"	20 " 16	Мекка возводится въ Каабу.
"	19 " 10	Ашура (убіеніе Гуссейна).	Сент.	3 Рамадань 1 (30 дней).	Раза (мѣс. поста).
"	25 " 16	Объявленіе Іерусалима Киблой.	"	6 " 4	Посланіе Корана.
Февр.	5 Сафарь 1 (29 дней).	Новолуніе.	"	9 " 7	Тора сход. съ неба.
Мартъ	9 " 29	Праздникъ трубъ.	"	29 " 27	Ночь Всемуш.
"	10 Реби-эль-Авел. (30 д.)	Новолуніе.	Окт.	1 " 29	День печали. Пораженіе при Вѣнѣ въ 1683 г.
"	20 " 11	Священная ночь.	"	3 Шеваль (29 дней).	Малый Байрамъ.
"	21 " 12	Рож. и смерть Магомета (Мевлюдь).	"	9 " 7	Смерть Гамзы.
Апр.	9 Реби-эль-Ахирь (29 д.)	Новолуніе.	"	18 " 16	Битва при Огудъ.
Мая	8 Джемь-эль-Авель (30 д.)	Новолуніе.	Нояб.	1 Зюль-Кадэ (30 дней).	Постъ Моисея.
"	15 " 8	Рожденіе Али.	"	4 " 4	Бѣлки уходятъ въ норы.
"	22 " 15	Смерть Али.	"	5 " 5	Построеніе Каабы.
"	27 " 20	Взятіе Константиноп. въ 1453 г.	"	7 " 7	Переходъ Моисея черезъ Ниль.
Іюня	7 Джемь-эль-Ахирь (29 д.)	Явленіе Гавріила.	Дек.	1 Зюль Гедь 1 (30 дней).	Новолуніе.
"	15 " 9	Рожд. Абубекра.	"	8 " 8	Появленіе.
"	26 " 20	Рожд. Фатьмы.	"	10 " 10	Большой Байрамъ
Іюля	6 Реджебъ 1 (30 дней).	Построен. ковчега.	"	18 " 18	Праздникъ пруда.
"	9 " 4	Ночь тайнъ.	"	22 " 22	Праздн. перемирія.
Авг.	2 " 28	Магометъ-пророкъ.	"	25 " 25	Перстень Али.
"	3 " 29	Вознес. магомета.	"	31 Махаремь 1 (30 дней).	НОВЫЙ 1328 годъ.

АЛФАВИТНЫЙ ПЕРЕЧЕНЬ

именъ святыхъ православной церкви, съ обозначеніемъ дней, въ которые святая Церковь воспоминаетъ cadaго святого.

Имена, неозначенныя въ концѣ буквами—греческія.

МУЖСКІЯ ИМЕНА.

Ааронъ,—въ нед. св. отецъ и праотець.
 Або, Я. 8. (Груз.)
 Аввакирь,—въ субб. Сырною.
 Аввакумъ, Іл. 6, Д. 2 и въ нед. праот., любовь Божія. Е.
 Авда, Мр. 31, слуга. Халд.
 Авделай, (Абдалангль), Ар. 17. Пер.
 Авкидій, Ар. 10, отрицающій. Р.
 Авдифаксъ, Іл. 6. Перс.
 Авдесъ, Ар. 9, слуга Иисуса. Е.
 Авдій, С. 5, Н. 19, слуга Господа. Е.
 Авдонъ, Іл. 30, рабъ Судьи. Е.
 Авель,—въ нед. праотець.
 Авениръ, Н. 19. Инд.
 Аверкій, О. 22. удерживающій, отвращающій. Р.
 Авивъ, Я. 29, Мр. 26, 28, М. 7, Ав. 2, С. 6, Н. 15, 29, колось незрѣлый. Е.
 Авидъ (Авдій), С. 5, работникъ. Е.
 Авимъ, Ав. 1, колось зеленый. Е.
 Авксентій, Ф. 14, Ар. 18, Іл. 12, Д. 13, возрастающій.
 Авктъ, Н. 7, умноженный. Р.
 Авраамъ, Авраамій, Ф. 4, 14, С. 24, О. 9, отецъ многихъ племенъ. Е.
 Аврамъ, Авраамій, Ф. 4, Мр. 6, Ар. 1, Іл. 20, Ав. 21, О. 29, велик. отецъ. Е.
 Автономъ, С. 12, самоуправъ.
 Авудимъ, Іл. 15.
 Авундій, Іл. 30, Ав. 13, обильный. Р.
 Агавва, Н. 22. *
 Агавъ, Я. 4, Ар. 8, саранча. Е.
 Агаштъ, Ф. 18, Ар. 14, М. 21, Іл. 1, Ав. 10, возлюбленный.
 Агапій, Я. 24, Мр. 1, 15, Ав. 19, 22, С. 20, Н. 3, любимый.
 Агаангелъ, Я. 23, добрый вѣсти.
 Агаеодоръ, Мр. 7, О. 13, благій даръ.
 Агаеоникъ, Ав. 22, благопоѣднй.
 Агаеонъ, Ф. 20, Мр. 2, добро.
 Агаеоподъ, Ар. 5, доброногій.
 Агаеопусъ, Д. 23, хорошая нога.
 Аггей, Д. 16, торжественный, праздничный. Е.
 Аглай, Мр. 9, свѣтель, радостень.
 Агнь, Мр. 26, непорочень, чистъ. Е.
 Адамъ, Я. 14, красный мужъ. Е.
 Адрианъ, Ф. 3, Мр. 5, Ар. 17, М. 5, Ав. 26, силенъ, зрѣлъ.
 Аетій, Мр. 6, 9, орлиный.
 Аза, Н. 19, чернога, мощъ. Е.
 Азаданъ, Ар. 10, слухъ, увядшій.
 Азарія, Ф. 3, Д. 17, Божья помощь. Е.
 Азатъ, Ар. 14, 17, Н. 20, свобода.
 Анеаль, С. 1, Н. 3, Д. 11. бѣлый.
 Акакій, Мр. 9, Ар. 17, М. 7, 19, Іл. 7, 28, С. 15, Н. 29, незлоба.
 Акепсимъ, Н. 3, насмѣшникъ.
 Аелсій, Д. 11, непреклонный.

Акила, Я. 4, 21, Іл. 14, орель. Р.
 Акиндия, Ар. 18, Ав. 22, Н. 2, безопасный.
 Акутионъ, Ар. 21, острякъ. Р.
 Алвіанъ, М. 4, бѣловатый. Р.
 Александръ, Ф. 23, Мр. 9, 13, 15, 16, Ар. 10, 20, М. 13, Іл. 9, 10, Іл. 3, 9, 10, Ав. 1, 11, 12, 30, С. 28, О. 22, Н. 9, 23, Д. 12, помощь мужественная.
 Алексій, Ф. 12, Мр. 17, М. 20, Ав. 9, О. 5, Н. 23, помощникъ.
 Алимъ (Ахимъ), Ав. 1. Е.
 Алипій, Ав. 17, Н. 26, безлечный.
 Алоній,—вц Субб. Сырною.
 Алоей (Алоей), М. 10, 26, С. 28, Н. 18, перемѣна. Е.
 Амвосій, д. 7, божественный.
 Аммонъ (Аммунъ), с. 1, о. 4, и въ суб. сырною, песчаный. Егип.
 Амонитъ, н. 7. *
 Амосъ, ін. 15, крѣпокъ, Е.
 Амплій, я. 4, о. 31. широкъ. Р.
 Амфилохій, мр. 23, о. 12, н. 23, въ засадѣ сидящій.
 Амфианъ, ар. 2, окружный.
 Ананія, я. 4, 26, ар. 17, ін. 17, * с. 1, д. 1, 17, благодать Господня. Е.
 Анастасій, я. 8, 21, 22, 24, ар. 20, ав. 29, о. 25, д. 5, воскресшій.
 Анатолий, ар. 23, іл. 3, н. 20, восточный.
 Ангеларъ, іл. 27, ангельск. (Серб.).
 Ангій, мр. 9. праздничный. Е.
 Андрей, м. 18, ін. 12, 29, 30, іл. 4, ав. 19, с. 21, 23, о. 2, 10, 17, 27, н. 30, д. 2, мужественъ, храбръ.
 Андроникъ, я. 4, м. 17, ін. 13, іл. 30, о. 9, 12, побѣда мужей.
 Анектъ, мр. 10, поднимающій.
 Анемподистъ, н. 2, беспрепона.
 Аникита, ав. 12, н. 7, непоѣдимый.
 Анинъ, мр. 13, 18. *
 Антипа ар. 11, противъ всехъ (упорный).
 Антипатръ, ар. 29, вмѣсто отца.
 Антиохъ, ф. 23, іл. 16, противящійся.
 Антонинъ, ф. 23, ар. 19, ав. 1, 4, с. 23, о. 22, н. 7, 13, антоніевъ.
 Антоній, я. 8, 17, 19, ф. 10, 12, мр. 1, ар. 14, 18, м. 7, ін. 23, іл. 10, ав. 3, 9, о. 17, н. 9, д. 7, превосходящій.
 Анувій, ін. 5, Анубисъ, имя Егип. бога.
 Аневмъ, (Анеимій), с. 3, о. 17, цвѣтъ.
 Анеиръ, ав. 5, цвѣтушій.
 Апеллій (Апелль), я. 4, с. 10, о. 31, непризванный. Р.
 Аполлинарій, іл. 23, Аполлону посвященный.
 Аполлоній, мр. 31, іл. 10, 30, д. 14, *аполлоновъ.
 Аполлонъ, ін. 5, губящій.
 Аполлосъ (Аполль), я. 4, мр. 30, ар. 21, д. 8, губитель.
 Апролианъ, ін. 7, ровный, безъ горъ.

Ардалионъ, ар. 14, замаранный.
 Арева, о. 24, орелъ. Арб.
 Аристархъ, я. 4, ар. 14, с. 27, высшій начальникъ.
 Аристѳонъ, с. 3, наилучшій.
 Аристовуль, я. 4, мр. 16, о. 31, лучший совѣтникъ.
 Аристоклѳий, ин. 20, лучшая слава.
 Арисъ, д. 19, Марсъ, богъ войны.
 Арианъ, д. 14, львиный. Е.
 Арий, ин. 5, левъ. Е.
 Аркадѳий, я. 26, мр. 6, д. 13, достаточный.
 Ариила, мр. 26. Готѳ.
 Арсеній, я. 19, мр. 2, м. 8, ин. 12, ил. 12, ав. 24, о. 28, д. 13, мужественный.
 Артема (Артемѳий), я. 4, мр. 24, ар. 29, ин. 23, о. 20, 30, цѣль, здравъ.
 Артемонъ, мр. 24, ар. 13, верхній парусъ.
 Архилѳий, ар. 6, начальникъ солнца.
 Архиппъ, я. 4, ф. 19, с. 6, н. 22, завѣдующій богами.
 Арчилъ, ин. 21. (Груз.).
 Асинкрить, я. 4, ар. 8, несравненный.
 Асиръ,—въ нед. праотець.
 Аскалонъ, м. 20, небрегущій.
 Асклиподотъ ил. 3, даръ Эскулапа (бога врачеванія).
 Астерѳий ил. 6, ав. 7, о. 29, звѣздный.
 Астѳий, ин. 4, городской, учтивый.
 Астѳионъ, ил. 7, привѣтливый.
 Аттикъ, н. 3, сосѣдній. сосѣдь.
 Аттѳий, ав. 1, устремляющійся.
 Африканъ, мр. 13, ар. 10, о. 28, африканскій. Р.
 Афѳеонѳий, н. 2, щедрый.
 Ахазъ, ар. 1, владѣтель. Е.
 Ахайкъ, я. 4, печальный. Е.
 Ахилѳий, м. 15, скорбь войску приносящій.
 Ахия, н. 12, братъ Господень. Е.
 Афанасѳий, я. 4, 18, ф. 22, мр. 9, м. 2, ин. 20, ил. 5, 20, ав. 22, с. 4, о. 24, 26, н. 7, д. 2, безсмертный.
 Аѳиногенъ, ил. 16, потомокъ Аѳины.
 Аѳинодоръ, д. 7, даръ Аѳины.
Видзинъ, с. 18. (Груз.).
 Боголѳипъ, ав. 2.
 Борисъ, м. 2, ил. 24. (Рус.)
 Боянъ, мр. 28. (Болг.)
Вавила, я. 24, с. 4, мятежникъ. Е.
 Валимъ, ар. 8. Инд.
 Вадхъ, м. 6, о. 7, нецетовый.
 Валентинъ, ав. 24, ил. 6, 30, могучъ. Р.
 Валентъ, ф. 16, мр. 9, сильный. Р.
 Валеріанъ, я. 21, ин. 1, с. 13, н. 23, мужественъ. Р.
 Вартрѳий, мр. 9, н. 7, бодрый.
 Вантосъ, ф. 10, погруженный.
 Варалатъ, ф. 22. *
 Варакъ,—вед. праот.
 Варахѳий, н. 7, благословенный Богомъ. Е.
 Варасихѳий, мр. 28. *
 Варваръ, м. 6, грубый, инозем. Р.
 Варисавъ, с. 10, недотрога.
 Варлаамъ, ин. 19, н. 6, и въ 1-ю птн. Петрова поста. Сынъ народа Халд.
 Варнава, я. 4, ин. 11, сынъ утѣхи. Е.
 Варсава, а. 4. Е.
 Варсисъ, ав. 25.
 Варсанѳѳий, ф. 29, мр. 2, о. 4.

Варуль, н. 18, рабъ Божій. Сир.
 Варухъ, с. 28, благословенъ. Е.
 Вареоломей, ин. 11, 30, ав. 25, сынъ радости. Е.
 Василидъ, я. 20, ар. 1, д. 23, царицынъ.
 Василискъ, мр. 3, м. 22, царекъ.
 Василий, я. 1, 30, ф. 10, 28, мр. 4, 7, 22, 26, ар. 12, 26, 29, 30, ин. 17, ил. 1, 3, 6, 15, ав. 2, 11, н. 28, царь.
 Василько, мр. 4, рус. уменьшительное отъ Василиѳий.
 Васой, мр. 6. *
 Вассіанъ, ин. 4, 10, 12, с. 12, о. 10.
 Вассъ, я. 30.
 Вать, м. 1, терновикъ.
 Вахтисѳий, м. 28. Перс.
 Ваѳусѳий, мр. 28. Готѳ.
 Вендиміанъ, ф. 1, виноградарь. Р.
 Венедиктъ, мр. 14, благословенъ. Р.
 Венедимъ, м. 18, Р.
 Веніаминъ, я. 4, мр. 31, о. 13, сынъ десницы. Е.
 Веркъ, мр. 26, Готѳ.
 Вивіанъ, мр. 9, живчикъ.
 Викентѳий, н. 11, преодолювающ. Р.
 Викторинъ, я. 31, мр. 10, д. 18, побѣдительный, Р.
 Викторъ, я. 31, мр. 10, ав. 18, с. 16, н. 11, побѣдитель Р.
 Виль, о. 28, ветхій.
 Вириладъ, ил. 10. *
 Виссаріонъ, ин. 6, лѣснестый.
 Виталѳий, ар. 22, 28, жизненный. Р.
 Витъ, ин. 15, живущій. Р.
 Виѳонѳий, ар. 3, въ глубину брошенный.
 Віаноръ, ил. 10, насилователь.
 Владимѳръ, м. 22, ил. 15, о. 4. (Рус.)
 Владиславъ, с. 24. (Серѳ.)
 Власѳий, ф. 3, 11, простой, грубый.
 Вонифатѳий, д. 19, добродѣй. Р.
 Всеволодъ, ф. 11, ар. 22, н. 27. (Рус.)
 Вуколь, ф. 6, пастырь.
 Вячеславъ, мр. 4, с. 28. (Чеш.)
Гаведдай, с. 29, Перс.
 Гавинѳий, а. 11. Р.
 Гаврилъ, я. 15, 22, ф. 10, 11, мр. 26, ар. 22, ил. 12, 13, н. 27, крѣпость Божія. Е.
 Гадъ,—въ нед. праотець.
 Гай, я. 4, мр. 9, ин. 23, ав. 11, о. 4, 21, н. 5, земной.
 Галактѳионъ, ин. 22, с. 24, н. 5, молоч.
 Галикъ, ар. 3, свѣтель домъ.
 Гамалиилъ, ав. 2, нагр. Божія. Е.
 Гедеонъ,—въ нед. праотець.
 Геласѳий, д. 23, смѣющійся.
 Гелѳий—см. Елѳий.
 Гемелъ, д. 10, близнецъ. Р.
Геннадѳий, я. 23, ав. 31, д. 4, благородный.
 Георгѳий (Егоръ, Юрѳий), я. 8, 22, ф. 4, 11, 21, ар. 4, 7, 19, 23, мр. 13, 16, 26, ин. 14, 27, ав. 18, 24, н. 3, 10, 26, землевладѣлецъ.
 Герасимъ, я. 29, мр. 4, м. 1, почтенный.
 Гервасѳий, о. 14, коньеносецъ. Герм.
 Германъ, ф. 10, м. 12, ин. 28, ил. 7, 30, с. 11, н. 6, 13, единоутробный. Р.
 Гермогенъ—см. Ермогенъ.
 Гермократь—см. Ермократь.
 Геронѳий, ар. 1, престарѣлый.
 Гигантѳий, н. 7, огромный.
 Гидарѳий,—см. Иларѳий.
 Гликерѳий, Д. 28, сладкѳий.

Глѣбъ, м. 2, ін. 20, іл. 24, с. 5. (Рус.)
 Гобронъ, н. 17. (Груз.)
 Гораздъ, іл. 27. (Серб.)
 Горгій, ін. 5, быстрый.
 Горгоній, мр. 9, с. 3, д. 28, скорый.
 Гордіанъ, с. 13, изъ города Іордія.
 Гордій, я. 3, гордіецъ.
 Григорій, я. 5, 8, 10, 25, 30, мр. 4, 12, ар. 20,
 ін. 15, ав. 8, с. 30, о. 5, н. 5, 14, 17, 20,
 23, 28, д. 19, бодрствующій.
 Гурій, ав. 1, о. 4, н. 15, д. 5, львенокъ Е.
 Давидъ, Я. 26, Мр. 5, Ар. 12, М. 7, 18, Ін.
 25, 26, Іл. 24, С. 5, 6, 19, 24, О. 2, четв.
 по Вознесеніи и въ нед. по Р. Хр., возлюб-
 ленный. Е.
 Давидъ, (Адавтъ), О. 4, приумноженный. Р.
 Дада, Ар. 28, С. 29, свѣтильникъ.
 Далматъ, Ав. 3, изъ гор. Далмія.
 Даміанъ, Ф. 23, Іл. 1, О. 5, 17, н. 1, укро-
 шенный.
 Данагъ, я. 16, царь-богъ.
 Давидъ, ф. 16, мр. 4, ар. 7, іл. 10, ав. 30, д.
 11, 17, Божій, судъ. Е.
 Данъ—въ нед. праотець.
 Дасій, о. 21, н. 1, 20, косматый.
 Дидимъ, м. 27, с. 11, близнецъ.
 Димитріанъ, ін. 20, с. 11, принад. богинѣ земли.
 Димитрій, ф. 11, м. 15, ін. 3, ав. 9, с. 11, 21,
 о. 26, 28, н. 15, принад. Деметрѣ (богинѣ
 землед.).
 Дисанъ, ар. 9, Пере.
 Дисидерій, ар. 21, с. 19, желанный. Р.
 Дій, ар. 3, іл. 19, божественный.
 Діодоръ, я. 31, ф. 3, мр. 10, ар. 29, с. 11, н.
 20, Божій даръ.
 Діодотъ, н. 7, дарован. Богомъ.
 Діомидъ, іл. 3, ав. 16, совѣтъ Божій.
 Діонисій, мр. 10, 15, ар. 21, м. 6, 12, 18, ін.
 3, 26, ав. 4, 8, о. 3, 5, 22, боговдохновенный.
 Діоскоръ, ар. 21, сынъ Зевса.
 Довмонтъ, м. 20 остріе меча. Лит.
 Додо, среда по Вознесеніи. (Груз.)
 Дометіанъ, я. 10, мр. 9, дометіевъ. Р.
 Дометій, мр. 8, ав. 7, укротитель. Р.
 Доминъ, о. 1, господскій, Р.
 Домнъ, я. 14, мр. 9, господинъ. Р.
 Донатъ, ар. 30, с. 4, подаренный. Р.
 Доримедонтъ, с. 19, на коняхъ носимый (царь).
 Дороей, ін. 5, с. 3, 16, н. 7, д. 28, Божій
 даръ.
 Досидей, ф. 19, о. 8, даръ Божій.
 Драгутинъ, о. 30. (Серб.)
 Дукитій, н. 7, легковѣрный.
 Дула, ін. 15, рабъ.
 Эвагрій, м. 9, счастливый на охотѣ.
 Евангелъ, іл. 7, благовѣстникъ.
 Еварестъ, д. 23, 26, благолѣпъ.
 Еввентій, (Лувентинъ), о. 9.
 Еввуль, ф. 3, разсудительный.
 Евгений, я. 21, ф. 12, 19, мр. 7, н. 7, д. 13,
 благородный.
 Евграфъ, д. 10, хорошо написанный нарисованный.
 Евдокимъ, іл. 31, искусникъ.
 Евдокій, с. 6, н. 3, доброславъ.
 Евелпистъ, ін. 1, благонадежный.
 Евласій, ф. 6, привѣтливый.
 Евкарій, мр. 18, добрый плодъ.

Евклея, ав. 1, доброзванъ.
 Евлампій, мр. 5, іл. 3, о. 10, благосвѣтъ.
 Евлогій, ф. 13, мр. 5, ав. 25, добрословъ.
 Евменій, с. 18, радушный.
 Евникіанъ, д. 23, благопобѣдный.
 Евноикъ, мр. 9, благосклонный.
 Еводъ, я. 4, с. 1, 7, д. 22, добрый путь.
 Евилъ, ав. 11, хороший пловецъ.
 Евпоръ, д. 23, богатый.
 Евсихій, ар. 9, с. 7, добродушный.
 Евсевій, я. 14, 20, ф. 15, ар. 24, 28, ін. 22,
 с. 21, о. 4, благочестивъ.
 Евсевонъ, ав. 1, благоговѣющій.
 Евсигній, ав. 5, добрый родичъ.
 Евстаѣй, я. 4, ф. 21, м. 29, ар. 14, іл. 28,
 29, с. 20, н. 20, твердый.
 Евстохій, ін. 23, н. 15, благопомѣрный.
 Евстратій, я. 9, мр. 28, д. 13, хороший воинъ.
 Евсхимонъ, мр. 14, благовидный.
 Евтиханъ, ав. 17, д. 2, счастливъ.
 Евтихій, я. 29, мр. 9, ар. 6, 21, м. 28, ав. 23,
 24, н. 7, удачный.
 Евтропій, мр. 3, ін. 16, о. 17, благонравный.
 Евфрасій, мр. 28, краснорѣчивый.
 Евфросимъ, мр. 20, м. 15, с. 11, благоразумный.
 Евфимій, я. 20, мр. 11, ар. 1, м. 13, іл. 4, с.
 3, о. 15, д. 26, 28, благодушный,
 Едесій, ар. 2, радость. Сир.
 Езекія,—въ нед. праотець.
 Ектить, мр. 9, раздѣвшийся.
 Ексакустодіанъ, (Константинъ), ав. 4, о. 22,
 полковой судья, аудиторъ. Р.
 Елеазаръ, ін. 4, ав. 1, Божья помощь. Е.
 Елевсинъ, я. 16, всадникъ.
 Елевсерій, ав. 4, 8, о. 3, д. 15, свободный.
 Елезвой, о. 24. *
 Елизбаръ, с. 18, (Груз.)
 Елма, іл. 30, молчаніе. Е.
 Елсей, ін. 14, Богъ-Спасъ. Е.
 Елладій, я. 8, м. 8, греческій.
 Еллій, іл. 14, солнце.
 Елпидифоръ, ар., 3, н. 2, приносящій надежду.
 Елпидій, мр. 7, н. 15, надежный.
 Емилианъ, я. 8, мр. 7, іл. 18, ав. 8, 18, ласко-
 вый (отъ Емилиі).
 Еносъ,—въ нед. праотець.
 Енохъ,—въ нед. праотець.
 Епафрасъ, я. 4, пріятный.
 Епафродитъ, я. 4, мр. 30, д. 8, благолѣпный.
 Епенеть, я. 4, іл. 30, похвальный.
 Епиктетъ, іл. 7, пріобрѣтенный.
 Епимахъ, Мр. 11, о. 31, сражающъ.
 Епифаній, м. 12, н. 7, объявленный.
 Еполоній, с. 4.
 Еразмъ, ф. 24, м. 4, 10, возлюбленный.
 Ерасть, я. 4, н. 10, любимый.
 Ермилъ, я. 13, изъ лѣса Ермія (Гермеса).
 Ерминингельдъ, н. 1, Герм.
 Ермиппъ, іл. 29, ав. 18, конь Гермеса (греч.
 бога).
 Ермія, (Еремей), я. 4, ар. 8, м. 31, іл. 6, н. 4,
 Гермесъ (Меркурій).
 Ермогенъ, с. 1, Д. 10, потомокъ Гермеса (греч.
 бога).
 Ермократь, іл. 26, сила Гермеса.
 Ермелай, іл. 26, вѣстникъ народа.
 Ермъ, я. 4, мр. 8, м. 31, ав. 18, н. 5, отора:

Ерость, ин. 24, любовь, похоть.
 Есперь, м. 2, вечерь.
 Ефивъ, ил. 30, юноша.
 Ефремъ, я. 28, мр. 7, м. 16, ин. 8, 15, плодovitый, растущий.
 Еерий, мр. 7, воздушный.
Завулонъ, — въ нед. праотець.
 Закхей, н. 18, правдивый, Сир.
 Захарія, ф. 8, мр. 24, с. 5, д. 5, память о Богѣ. Е.
 Зевинъ, ф. 13.
 Зина, я. 4, ин. 22, с. 27, божественъ.
 Зиновій, о. 30, божьяго житія.
 Зиновъ, я. 30, мр. 3, ар. 10, 12, 18, 28, м. 7, ин. 22, с. 3, 6, 17, д. 28, божественъ.
 Зоиль, мр. 3, любящій животныхъ.
 Зоровавель, — въ нед. праотець.
 Зосимая, я. 4, мр. 30, ар. 4, 17, ин. 8, 19, с. 19, 28, н. 7, жизненный.
 Зотикъ, ар. 18, ав. 22, н. 13, н. 21, д. 23, 30, полный жизни.
Игаеракъ, мр. 26, крѣпко огороженный.
 Игнатій, я. 29, м. 19, 28, с. 27, о. 23, д. 20, 28, неизвѣстный, невѣдомый. Р.
 Игорь, ин. 5. (Рус.).
 Иларій, ил. 12, веселый.
 Иларіонъ, мр. 8, ин. 6, ав. 18, о. 21, н. 7, 19, радостный.
 Иліанъ, Илій, мр. 9, солнечный.
 Иліодоръ, с. 28, н. 19, солнце въ даръ.
 Илія, я. 8, 14, ф. 16, ил. 20, с. 13, 17, д. 19, Божья сила, крѣпость. Е.
 Иллирикъ, ар. 3, изъ Иллириі.
 Индись, с. 3, д. 28, индеець.
 Инна, я. 20, ин. 20, бурный потокъ.
 Иннокентій, мр. 19, ил. 6, н. 26, непорочный.
 Ипатій, я. 14, мр. 31, ин. 3, 18, с. 21, н. 20, превосходительный.
 Иперихій, я. 26, ин. 5, превыспренній.
 Ипполить, я. 30, ав. 13, распрягающій коней.
 Иракламвонъ, (Ираклемонъ), ин. 12, д. 2, героя оплакивающій.
 Ираклій, мр. 9, м. 18, о. 22, славный герой.
 Иринархъ, я. 13, ил. 17, н. 28, начальникъ мира.
 Ириней, мр. 26, ав. 13, 23, мирный.
 Ириней, ин. 5, плачущій.
 Иродіонъ, я. 4, ар. 8, с. 28, пѣснь Владыкѣ.
 Исакій, или Исаакъ, я. 14, ф. 14, мр. 22, ар. 12, 21, м. 4, 18, 30, ин. 17, ав. 3, с. 16, 21, н. 20, смѣхъ. Е.
 Исавръ, ил. 6, вѣтерокъ.
 Исаія, я. 14, ф. 16, м. 9, 15, спасеніе Господне. Е.
 Исидоръ, ф. 4, м. 7, 14, ил. 6, даръ Изиды (егип. богини).
 Исихій, ф. 19, мр. 5, 9, м. 10, ил. 7, о. 3, н. 7, спокойный.
 Иской, мр. 26, Готъ.
 Исмаиль, ин. 17, устроить Богъ. Е.
 Исе, д. 2 (Груз.).
 Истукарій, н. 3, составл. главу.
Иадоръ, ф. 4, даръ фіалки.
 Иакинъ, ил. 3, 18, д. 24, яхонтъ.
 Иакисхоль, ар. 28, препятствущ.
 Иаковъ, я. 4, 13, 29, мр. 4, 21, 24, ар. 10, 11, 30, ин. 24, 30, ав. 9, 30, о. 9, 21, 23, н. 1, 26, 27, и въ нед. по Р. Хр., препона. Е.
 Иамвлихъ, ав. 4, о. 22, любитель стиховъ.
 Ианикитъ ил. 10, фіалокъ истреб.

Ианнуарій, ар. 21, 28, привратникъ. Р.
 Иасонъ, я. 4, мр. 19, ар. 28, врачъ. Е.
 Иафетъ, — въ нед. праотець.
 Иезекииль, ил. 21, Богомъ укрѣп. Е.
 Иеракъ, ин. 1, о. 28, соколъ. Р.
 Иеремія, я. 14, ф. 16, ар. 6, м. 1, о. 5, Богомъ возвыш. Е.
 Иеронимъ, ин. 15, со священнымъ именемъ.
 Иеронъ, н. 7, священный.
 Иерофей, о. 4, освященъ Богомъ.
 Исусъ, с. 1, Божья помощь. Е.
 Иоадъ, мр. 30, братъ. Е.
 Иоакимъ, ф. 10, с. 9, утверженіе Господне. Е.
 Иоанникій, ар. 26, ав. 30, с. 3, н. 4, Божья побѣда. Е.
 Иоаннь, я. 4, 7, 15, 22, 24, 26, 27, 30, 31, ф. 23, 24, 29, мр. 9, 20, 27, 29, 30, ар. 12, 14, 18, 19, м. 7, 8, 19, 22, 24, 25, 26, 29, ин. 2, 12, 13, 19, 24, 26, 28, 30, ил. 12, 18, 21, 30, ав. 4, 9, 18, 29, 30, с. 2, 7, 14, 23, 26, о. 3, 12, 15, 19, 23, 28, н. 1, 9, 12, 13, 20, 28, д. 2, 3, 4, 7, 10, 29, Божья благодать. Е.
 Иоасафъ, мр. 4, с. 10, н. 19, Господь—судья. Е.
 Иовъ, м. 6, о. 28, преслѣдуемый. Е.
 Иоиль, о. 19, Господь Богъ. Е.
 Иона, я. 29, мр. 28, 29, 31, м. 27, ин. 6, 12, 15, с. 22, о. 5, н. 5, голубь. Е.
 Иосифъ, я. 4, 14, 26, ар. 4, м. 7, ин. 23, с. 9, 15, 16, н. 3, 20, и въ нед. по Р. Хр., умножить. Е.
 Иосій, я. 4, спаси. Е.
 Иувеналій, ил., 3, юношескій. Р.
 Иувентинъ, с. 5, юношествующій. Р.
 Иуда, ин. 19, 30, славный. Е.
 Иудіанъ, я. 8, 29, ф. 6, 16, мр. 16, ин. 3, 21, ил. 13, 28, ав. 9, с. 4, 12, 13, о. 7, 18, Іудіевъ. Р.
 Іулій, ин. 21, пушокъ снопъ. Р.
 Іустиніанъ, н. 14, Іустиновъ. Р.
 Іустинъ, ин. 1, Іустовъ. Р.
 Іустъ, я. 4, ил. 14, о. 30, праведн. Р.
Калимакъ, м. 6, н. 7, хорошо сражающійся.
 Калиникъ, м. 24, ил. 29, ав. 23, н. 7, д. 14, добропобѣдный.
 Каллистратъ, с. 27, добрый воинъ.
 Каллистъ, мр. 6, прекраснѣйшій.
 Калліоній, ар. 7, съ хорошимъ взглядомъ.
 Калуевъ, м. 19, Егип.
 Кандидъ, или Кандидій, я. 21, мр. 9, бѣлъ (чисто-сердеченъ).
 Кантидидъ. (Кантидій), ав. 5. Р.
 Каникъ, ил. 6.
 Капитонъ, мр. 7, ав. 12, упрямый.
 Каріонъ, д. 5, изъ Каріи.
 Каръ, я. 4, м. 26, о. 18, плодъ.
 Картерій, я. 8, терпѣливый.
 Кассіанъ, ф. 29, м. 21, ин. 15, о. 2, порожній. Р.
 Касторъ и Касторій, с. 18, д. 18, блистающій.
 Кастрихій, н. 7, лагерный. Р.
 Кастуль, д. 18, вооруженный. Р.
 Катерій, н. 3, разрушительный.
 Катунъ, ав. 1. Перс.
 Квадратъ—см. Кодратъ.
 Квартъ (Квартъ), я. 4, н. 10, четвертый.
 Квинтъ (Квинтъ), ил. 6, пятый. Р.
 Квинтилианъ, ар. 28, яичный. Р.

Келестивъ, ар. 8, небесный. Р.
 Келсий, я. 8, о. 14, высокий. Е.
 Кенсоринъ, я. 30, цензорскій принадлежащій цѣ-
 нителю. Р.
 Кесарій, м. 9, о. 7, н. 1, кесаревъ
 Кесарь, мр. 30, д. 8, вырѣзанный
 Кетеванъ, с. 13, (Груз.)
 Киндей, іл. 11, ав. 1, опасный
 Киприанъ, мр. 10, м. 10, 27, ав. 17, 31, с. 16,
 о. 2, зрѣлый плодъ. Сир.
 Кирякъ, іл. 15, проповѣдникъ
 Кирилъ, я. 18, ф. 4, 14, мр. 9, 18, 21, 29,
 ар. 28, м. 4, 11, ін. 9, 17, іл. 9, с. 6, 7,
 д. 8, господчикъ
 Кириль, іл. 6, копыеносецъ. Саб.
 Кириакъ, м. 2, ін. 7. 24, ав. 1, с. 6, 29, о. 28,
 господскій
 Киріонъ, мр. 9, герольдъ, вѣстникъ
 Киръ, я. 31, ін. 28, господинъ.
 Кифа, мр. 30, д. 8, камень. Сир.
 Кіонъ, с. 4, океанъ
 Клавдіанъ, ф. 3, н. 7, клавдіевъ. Р.
 Клавдій, я. 31, мр. 9, 10, 19, ін. 3, ав. 11, о.
 29, д. 18, хромоногий. Р.
 Клеоникъ, мр. 3, славный побѣдою
 Клеона, я. 4, обмѣнъ. Е.
 Клементъ, я. 4, 23, ар. 22, м. 4, іл. 27, с. 10,
 н. 25, милостивъ. Р.
 Кодратъ, я. 4, мр. 10, ар. 21, с. 21, четыре-
 угольный. Р.
 Конкордій, ін. 4, согласный. Р.
 Кононъ, мр. 5, 6, трудящійся
 Константинъ, мр. 5, 6, м. 21, ін. 5, іл. 3, 29,
 с. 19, о. 2, 22, н. 10, д. 26, стойкій, твер-
 дый. Р.
 Копрій, ф. 4, іл. 9, с. 24, грязный
 Корнилій, ф. 20, м. 19, іл. 22, ав. 21, с. 13,
 рогатый. Р.
 Корнута, с. 12, согнутый. Р.
 Коронатъ, ав. 17, вѣнчанный. Р.
 Косма, ф. 18, ар. 18, іл. 1, ав. 3, о. 12, 14,
 17, н. 1, себя украшающій
 Крискентіанъ, ін. 7, крискентіевъ.
 Крискентъ, я. 4, мр. 10, ар. 13, іл. 30, расту-
 щій. Р.
 Крипсъ, я. 4, кудрявый. Р.
 Кронидъ, мр. 23, с. 13, сынъ Хрона (бога времени)
 Ксаней, (Ксанъ), мр. 9, н. 7, огненный, рыжий.
 Ксенофонтъ, я. 26, ін. 28, иностраннымъ языкомъ
 говорящій
 Кукша, ав. 27. (Рус.)
 Куфій, ав. 11, легкий
Лаврентій, я. 29, ав. 10, украшающій лавромъ. Р.
 Лавръ, ав. 18, лавровое дерево. Р.
 Лазарь, мр. 8, 24, ін. 15, іл. 17, о. 17, н. 7,
 17, Божья помощь. Е.
 Лампадъ, іл. 5, освѣщающій
 Лаодикій, м. 13, народный судья
 Ларгій, ін. 7, щедрый. Р.
 Леандръ, н. 1, мужъ-левъ
 Левкій, ар. 7, ін. 20, ав. 15, 17, д. 14, бѣлый
 Левъ, ф. 18, 20, левъ
 Леонидъ, мр. 5, 10, ар. 16, ін. 5, ав. 8, подоб-
 ный льву
 Леонтій, я. 22, мр. 9, ар. 24, м. 23, ін. 18, іл.
 10, 18, ав. 1, 9, с. 13, о. 17 и въ суб.
 сырн., львиный

Леонтъ, я. 22, львиный
 Ливерій, ав. 27, свободный. Р.
 Ликарионъ, ф. 6, волченокъ
 Лимній, ф. 22, озерный
 Линъ, я. 4, н. 5, цвѣтокъ прекрасный
 Лисимахъ, мр. 9, прекрац. битву
 Лонгинъ, ф. 10, ар. 24, ін. 24, іл. 3, о. 16, н.
 7 и въ суб. сырн., долгій. Р.
 Лотъ, о. 9, покрывало
 Луарсабъ, ін. 21, Груз.
 Лука, я. 4, 29, ф. 7, 10, ар. 22, іл. 30, с. 7,
 о. 18, н. 6, д. 11, свѣтлый. Р.
 Лукилліанъ, ін. 3.
 Лукіанъ, ін. 3, іл. 6, 7, ав. 28, с. 13, о. 15
 и четв. по Вознесеніи, свѣтлый. Р.
 Лукій, я. 4, ін. 1, с. 10, святящій. Р.
 Лупъ, ав. 23, волкъ. Р.
Маврикій, ф. 22, іл. 10, темный. Р.
 Мавръ, мр. 19, ін. 7, черный
 Мавсима, я. 23. *
 Магнъ, ар. 29, великій. Р.
 Макарій, ян. 14, 19, 22, ф. 19, мр. 17, ар. 1,
 м. 1, 13, 26, іл. 25, ав. 9, 30, с. 6, н. 23,
 блаженный
 Македоній и Македонъ, я. 24, мр. 11, 23, длин-
 ный, великій
 Макровій, с. 13, долговѣчный
 Максимиліанъ, ав. 4, о. 22.
 Максиміанъ, ар. 21, н. 7, максимовъ. Р.
 Максимъ, я. 16, 21, ф. 6, 19, ар. 10, 28, 30,
 м. 14, іл. 30, ав. 11, 13, с. 5, 15, о. 9, 28,
 н. 11, 22, д. 6, величайшій. Р.
 Максіанъ, ін. 3, Р.
 Малахія, я. 3, Божій посоль. Е.
 Малхъ, мр. 26, царь. Е.
 Мамонтъ, с. 2, н. 7.
 Маммій, ар. 28, грудной
 Мануиль, я. 22, мр. 27, ін. 17, Божіе опредѣ-
 леніе. Е.
 Мардарій, д. 13, изъ народа Мардовъ (Мардіецъ)
 Мардоній, с. 3, д. 28, мардіекій
 Маринъ, мр. 17, іл. 6, ав. 7, о. 18, д. 16,
 морской. Р.
 Мариавъ, ар. 9, Перс.
 Марианъ, мр. 19, отецъ Маринъ. Р.
 Маркеллинъ, д. 18, маркелловъ. Р.
 Маркелъ, ф. 9, мр. 1, ін. 7, ав. 1, 14, н. 15,
 д. 29, воинственъ. Р.
 Маркіанъ, я. 10, 18, ін. 5, іл. 13, ав. 9, о. 25,
 30, н. 2, марковъ
 Маркъ, я. 4, 14, мр. 5, 29, ар. 5, 25, іл. 3,
 с. 27, 28, о. 27, 30, д. 18, 29, увядающій. Р.
 Маронъ, ф. 14. Сир.
 Марсалий, ар. 28, воинскій. Р.
 Мартиніанъ, я. 12, ф. 13, ар. 11, ав. 4, о. 7, 22. Р.
 Мартинъ, ар. 14, о. 12, марсовъ. Р.
 Мартирій, ф. 10, м. 1, о. 25, н. 11, мучимый.
 Маруель, ф. 16, безволосый. Е.
 Маръ, я. 25, рука
 Матеей, ін. 30, ав. 9, о. 5, н. 16, дарованный
 Господомъ. Е.
 Медимъ, с. 5, хлѣбная мѣра
 Меласинъ, н. 7, заботящ. о конѣ
 Мелевсинъ, я. 16.
 Мелетій, ф. 12, м. 24, с. 21, заботливый
 Мелитонъ, мр. 9, медовый
 Мельхиседекъ, въ нед. праотец.

Мемнонь, ар. 29, ав. 20, помнящій
 Менандръ, м. 19, сильный мужъ
 Менигъ, н. 22, крѣпкій подколънокъ
 Меркурій, н. 24, имя римскаго бога торговли. Р.
 Мертій, я. 12
 Меводій, ар. 6, м. 11, ін. 4, 14, 20, въ поряд-
 къ идущій
 Мигдоній, с. 3, д. 28, мигдійскій (изъ нар.
 Мигдовъ).
 Милій, н. 10, яблочный
 Милиссень, мр. 6, пчелиный
 Милютинъ, о. 30, (Серб.)
 Мина, я. 5, ф. 17, ар. 12, ав. 25, н. 11, д. 10,
 мѣсячный
 Миней, іл. 10, мѣсячный
 Минеонъ, ав. 1, лунный
 Минсней, ав. 1, помнящій о Богѣ
 Мираксъ, д. 11, отрокъ, юноша
 Миронъ, ав. 8, 17, каллющій мромъ
 Мисаилъ, д. 17, крѣпкій Богомъ. Е.
 Митрофанъ, ін. 4, н. 23, матерью явленъ
 Михаилъ, я. 11, ф. 14, м. 7, 21, 23, ін. 24,
 іл. 12, 29, с. 6, 20, 30, о. 1, н. 8, 22, д.
 18, никто какъ Богъ. Е.
 Михей, я. 5, м. 5, ав. 14, кто подобенъ Богу. Е.
 Міанъ, с. 4, материнъ
 Модестъ, ін. 15, д. 18, учтивъ, скромнъ. Р.
 Моисей, я. 14, 25, ф. 23, іл. 26, ав. 28, с. 4,
 отъ воды взятый. Е.
 Мокій, я. 29, м. 11, іл. 3, насмѣшникъ
 Мстиславъ, ар. 15, ін. 34, (Рус.).
 Муко, іл. 30.
 Назарій, ін. 4, о. 14, посвященный Богу. Е.
 Наркисъ, я. 4, о. 31, цвѣтокъ
 Наумъ, іл. 27, д. 1, 23, утѣха. Е.
 Наанаилъ, ар. 22, Богомъ данный. Е.
 Наанъ,—въ нед. праотець
 Неемія,—въ нед. праотець
 Нектарій, ар. 3, н. 29, д. 5, нектарный (нек-
 таръ—питье боговъ)
 Неонъ, я. 16, ар. 24, 28, с. 28, о. 29, пла-
 вающій, пловецъ
 Неофитъ, я. 21, ав. 22, о. 28, новонасажденный.
 Несторъ, ф. 28, мр. 1, о. 27, вернувшійся домой.
 Неофалимъ,—въ нед. праотець
 Никандръ, мр. 15, ін. 5, с. 24, н. 4, 7, побѣда
 мужей
 Никаноръ, я. 4, іл. 28, д. 28, видящій побѣды.
 Никита, я. 31, мр. 20, ар. 3, 4, 30, м. 4, 24,
 28, ін. 17, 24, с. 9, 15, о. 13, побѣдитель
 Никифоръ, я. 31, ф. 9, мр. 10, 13, ар. 19, м.
 4, ін. 2, 17, н. 13, побѣдоносный
 Никодимъ, м. 11, іл. 3, ав. 2, 30, о. 31, по-
 бѣждающій народъ
 Никола, о. 14, русс. Николай
 Николай, ф. 4, 28, мр. 9, м. 9, іл. 27, о. 14,
 д. 6, 24, побѣда людей
 Никонъ, мр. 23, с. 28, н. 7, 17, д. 11, по-
 бѣждающій
 Никостратъ, д. 18, побѣдитель войска
 Никтополіонъ, н. 3, по ночамъ занимающійся госуд.
 дѣлами
 Нилъ, ар. 7, м. 27, с. 17, н. 12, д. 7, черный,
 мутный. Инд.
 Нирса, н. 20, Перс.
 Нить, о. 28, блестящій. Р.
 Нифонтъ, ар. 8, д. 23, трезвый

Ной,—въ нед. Праотець. Е.
 Олегъ, с. 20. (Рус.)
 Олимпанъ, я. 4, небесный
 Олимпій, іл. 30, олимпійскій
 Олимпъ, н. 10, небо, жилище боговъ.,
 Онисимъ, я. 4, ф. 15, м. 10, іл. 14, полезный
 Онисифоръ, 1, 4, с. 7, н. 9, д. 8, пользу при-
 носящій
 Онисій, мр. 5, польза
 Онуфрій, я. 4, ін. 12, іл. 21, священный егип-
 тетскій быкъ
 Орепій, ін. 24, горный
 Орестъ, н. 10, д. 13, горець
 Оръ, ав. 7, гора
 Осія, ав. 27, о. 17, спасеніе. Е.
 Острихій, н. 7, твердое дерево
 Павель, я. 10, 14, 15, ф. 16, мр. 4, 7, 10,
 м. 18, ін. 3, 28, 29, іл. 16, ав. 17, 30, с.
 10, о. 4, н. 6, д. 7, 15, 23, малый. Р.
 Павлинъ, я. 23, м. 18, павловъ. Р.
 Павсикакій, м. 13, пресѣкающій зло
 Павсилиппъ, ар. 8, прекращающій печаль
 Паксій, ін. 6, 19, дѣтскій
 Пактовій, н. 3, сохраняющ. жизнь
 Палладій, я. 28, н. 27, Минервинъ, Паллады
 (богини мудрости)
 Памва, іл. 18, пастырь всѣхъ
 Памвонъ, ін. 5, всѣмъ вопіющій
 Памфалонъ, м. 17, всесвѣтлый
 Памфамиръ, м. 17, всего лишен.
 Памфилъ, ф. 16, ав. 12, всѣмъ милъ
 Панкратій, ф. 9 іл. 9, всѣхъ сильнѣйшій
 Пансофій, я. 15, всемудрый.
 Пантелеимонъ (Пантолеонъ), іл. 27, всемилостивый
 Панхарій, мр. 19, всѣмъ радости
 Папа, мр. 16, с. 14, отецъ
 Папила, о. 13, батюшка
 Пацій, я. 31, ф. 3, мр. 10, ін. 7, іл. 7, (то же,
 что папа)
 Парамонъ, н. 29, твердый,
 Пардъ, д. 15, барсъ
 Паригорій, я. 29, убѣждающій
 Парменій, іл. 30, ожидающій
 Пармень, я. 4, іл. 28, близкій
 Пародъ, я. 22, придорожный
 Пареній, ф. 7, дѣвственный
 Пасикратъ, ар. 24, вседержачій
 Патапій, д. 8, трудъ попирающій,
 Патермуей, іл. 9, с. 17, слава отца
 Патрикій, мр. 20, м. 19, сынъ почтеннаго. Р.
 Патровъ, я. 4, н. 5, слѣдующій своему отцу
 Патрокль, ав. 17, слава отца
 Пафнутій, ф. 15, м. 1, с. 25,*
 Пахомій, мр. 23, м. 15, широкоплечій
 Пелій, с. 17, глиняный
 Пеонъ, ін. 1, врачъ
 Перегринъ, іл. 6, 7, странникъ. Р.
 Петръ, я. 9, 12, 13, 16, 23, 26, 30, ф. 1, мр.
 24, м. 3, 18, ін. 5, 12, 25, 29, іл. 1, ав.
 9, 24, с. 3, 5, 10, 13, 22, 23, о. 4, 5, 9,
 н. 22, 25, д. 21, 28, камень
 Пигасій, н. 2, источающій воду
 Пимень, ав. 7, 27, пастырь
 Пинна, я. 20, ін. 20, жемчужина
 Пирръ, м. 7. (Груз.)
 Пистъ, ав. 21, вѣрный
 Питиримъ, я. 29

Піоній, мр. 11, тучный
 Платонъ, ар. 5, н. 18, широкий
 Поликарпъ, ф. 23, ар. 2, іл. 24, многоплоденъ
 Полихроній, ф. 23, іл. 30, о. 7, многолѣтній
 Полиевкъ, я. 9, д. 19, многожеланный
 Полиень, м. 19, ав. 28, многохвальный
 Полувій, м. 12, многожизненный
 Помпей, іл. 7, вождь. Р.
 Помпій, ар. 10, о. 29, д. 23, во всемъ вели-
 колѣпіе являющ.
 Понтій, ав. 5, морской
 Поплій (Публій), я. 25, народный, Р.
 Порфирій, ф. 10, 16, 26, с. 15, н. 9, 24, пур-
 пурный, красный
 Потитъ, іл. 1, овладѣвшій. Р.
 Прилидіанъ, с. 4. Р.
 Прискъ, мр. 9, с. 21, древній. Р.
 Провій и Провъ, о. 12, д. 19, честный. Р.
 Прокесъ, ар. 11, ходъ. Р.
 Прокль, я. 14, іл. 12, н. 20, далекий. Р.
 Проконій, ф. 27, іл. 8, с. 16, н. 22, д. 21,
 успѣвающій
 Прокуль, ар. 21, іл. 30, далекий. Р.
 Протасій, о. 14, передовой
 Протерій, ф. 28, предъидущій
 Протогенъ, ав. 25, первенець
 Протолеонъ, ар. 23, первый левъ
 Протъ, д. 24, первый
 Прохоръ, я. 4, 15, ф. 10, іл. 28, начальникъ хора
 Исой, ав. 9, чресла
 Птоломій, ін. 1, воинственный
 Пудъ, я. 4, ар. 15, стыдливый. Р.
 Пуллій, мр. 13, 15, ар. 5, народный
Равула, ф. 19, крючокотвор, страпчій. Р.
 Ражденъ, ав. 3. (Груз.)
 Разумникъ, д. 12
 Рафаиль, н. 8, Евр.
 Роасъ, мр. 26, Готъ.
 Ревокатъ, ф. 1, отозванный. Р.
 Риксъ, іл. 6, царь. Р.
 Римма, я. 20, ін. 20, бросаніе
 Родіонъ, я. 4, н. 10, розовый
 Родоніанъ, ар. 29, розоватый
 Романъ, я. 29, ф. 3, 17, 24, м. 2, іл. 19, 24,
 29, о. 1, н. 18, 19, 27, римлянинъ
 Ромиль, мр. 15, с. 6, тѣснящій
 Ростиславъ, мр. 14. (Русск.)
 Рувимъ, — въ нед. праотець
 Рустинъ, о. 3, деревенскій. Р.
 Руфанъ, мр. 10, ар. 7, іл. 6, рыжеватый. Р.
 Руфъ, я. 4, ар. 8, 29, іл. 6, рыжій. Р.
Савва, я. 12, 14, ф. 8, мр. 2, 28, ар. 15, 24,
 іл. 27, ав. 22, 28, 30, о. 1, д. 3, 5, неволя
 араб., вино. Е.
 Савватій, с. 19, 27, суббота. Е.
 Савель, ін. 17, тяжкій трудъ. Е.
 Саверій, н. 20. Перс.
 Савинъ, я. 30, мр. 13, 16, м. 12, о. 15, по-
 читатель. Саб.
 Садокъ, ф. 20, о. 19, царевъ другъ. Перс.
 Сакердонъ, мр. 9, жреческій. Р.
 Саламанъ, я. 23, мирный. Е.
 Самей, я. 9, услышанъ Богомъ. Е.
 Самонъ, н. 15, крѣпкій. Е.
 Самисонъ, ін. 27, солнечный. Е.
 Самуиль, ф. 16, ав. 20, испрошенный у Бога. Е.
 Сарвилъ, с. 5, о. 15, 28, шаровары. Перс.

Сасоній, н. 20. Перс.
 Сатиръ, ф. 1, похотливый. Р.
 Саторинъ, мр. 10. Р. } Изъ гор.
 Саторнилъ, ф. 1. Р. } Сатурниъ,
 Саторнинъ, іл. 7, д. 23. Р. } сатурниецъ,
 Саторній, ар. 28. Р. } сатурнскій.
 Сатурнинъ, ін. 7, Р.
 Севастіанъ, ф. 26, д. 18, почтенный, достойный
 чести
 Северинъ, ін. 4, строгій. Р.
 Севоріанъ, мр. 9, ар. 18, ін. 4, ав. 22, с. 9,
 севериновъ. Р.
 Севаръ, Северъ, ін. 27, ав. 20, жестокий, строгій. Р.
 Секундъ, ф. 1, второй. Р.
 Селевкій, ф. 16, колеблющій
 Селевкъ, с. 13, потрясающій
 Селиній, ін. 5, лунатикъ
 Сеннисъ, іл. 30, старый. Р.
 Серапіонъ, я. 31, мр. 10, 16, ар. 7, м. 14, 15,
 24, ін. 27, іл. 12, 13, ав. 18, с. 13, отъ
 Егип. бога Сераписа
 Серафимъ, я. 2, іл. 19, благородн. Е.
 Сергій, я. 14, мр. 20, м. 19, ін. 28, іл. 5, с. 11,
 25, о. 7, н. 16, высокий, почтенный. Др.-Рим.
 Сивель, ав. 5, Егип.
 Сигиць, м. 26, вливаемый въ одно мѣсто.
 икть, ав. 10, шестой, Р.
 Сила, я. 4, мр. 26, іл. 30, молчаливый, Р.
 Силанъ, ін. 4, насмѣшникъ
 Силванъ и Силуанъ, я. 4, 29, м. 4, іл. 10, 30,
 о. 14, лѣсной, Р.
 Сильвестръ, я. 2, ар. 25, лѣсистый, Р.
 Симеонъ, я. 4, 26, ф. 3, 10, 13, ар. 5, 17, 27,
 м. 18, 24, іл. 21, с. 1, 12, услышаніе, Е.
 Симонъ, м. 10, ін. 30, н. 4, послушливъ, Е.
 Сямъ, — въ нед. праотець
 Симфоріанъ, д. 18, полезный
 Сисиній, мр. 9, ін. 7, іл. 10, н. 23
 Сисой, іл. 6, с. 22, шестой, Е.
 Сионъ, — въ нед. праотець
 Сіоній, я. 22, сіонскій, Е.
 Смарагдъ, мр. 9, ін. 7, изумрудъ
 Созонтъ, с. 7, спасающій
 Сократъ, ар. 21, сохран. власть
 Соломонъ, д. 2 и въ нед. праотець, мирный, Е.
 Солохонъ, м. 17, убив. камнями, Е.
 Сонирилъ, мр. 26, Готъ.
 Сосипатръ, я. 4, ар. 28, м. 10, спаситель отца
 Соссій (Сосъ), ар. 21, с. 19, здравый.
 Сосенъ, я. 4, мр. 30, с. 16, д. 6, сохраняющій
 силу
 Софонія, д. 3, защит. Господь, Е.
 Софроній, мр. 11, м. 28, д. 9, здравомыслящій
 Спевсипъ, я. 16, сибшачій на коняхъ
 Спиридонъ, ав. 30, о. 31, д. 12, круглая плет-
 теная корзина
 Стахій, я. 4, о. 31, колось
 Стефанъ, я. 4, 14, ф. 13, мр. 24, 28, ар. 26,
 27, м. 7, 17, 24, ін. 12, іл. 13, 14, 19, ав.
 2, с. 15, 24, о. 4, 28, 30, н. 11, 28, д. 2,
 9, 15, 17, 27, вѣнецъ
 Стратоникъ, я. 13, с. 13, побѣдитель воинства
 Стратонъ, ав. 17, воинствующій
 Страторъ, с. 9, воинъ, Р.
 Суимвлъ, мр. 26, Готъ.
 Сухій, ар. 15, (Груз.)
Тавріонъ, н. 7, бычачій

Тарасій, ф. 25, безпокойный
 Тарахъ, о. 12, шумъ, смятеніе
 Таричанъ, м. 18, (Груз.)
 Татіонъ, ав. 24, молчаливый. Р.
 Терентій, мр. 13, ар. 10, ін. 21, о. 28, стп-
 рающій. Р.
 Тертій, я. 4, о. 30, н. 10, третій. Р.
 Тивуртій, н. 22, д. 18, изъ г. Тибура.
 Тигрій, ін. 16, тигровый.
 Тимолай, мр. 15, почитатель народ.
 Тимонъ, я. 4, іл. 28, д. 30, почитающій.
 Тимофей, я. 4, 22, 24, ф. 21, м. 2, 20, ін. 10,
 ав. 19, д. 19, почитающій Бога.
 Титъ, я. 4, ф. 27, ар. 2, ав. 25, почтенный.
 Тихикъ, я. 4, д. 8, случайный.
 Тихонъ, ін. 16, ав. 13, приносящій счастье.
 Транквиллинъ, д. 18, тихій. Р.
 Тривимій, мр. 1, Р.
 Тифиллій, ін. 13, трилистъ
 Трифонъ, ф. 1, ар. 19, о. 8, д. 15, роскошно
 живущій
 Троядій, мр. 2, троянскій
 Трофимъ, я. 4, мр. 16, 18, ар. 25, іл. 23, с. 19,
 питомецъ.
 Турвонъ (Турбонъ), я. 16, бурливый, вихрь. Р.
 Варъ (Варъ), о. 19, кривоногъ, тяжелый. Р.
 Урванъ, я. 4, ін. 23, с. 4, 5, о. 31, городской,
 учтивый. Р.
 Уриль, н. 8, Е.
 Урошъ, д. 2, (Серб.)
 Урпацианъ, мр. 9, Р.
 Усвазанъ, см. Хуздазатъ
 Фавій (Фабій), ав. 5, бобовый. Р.
 Фавстіанъ, ар. 28, фавстовъ. Р.
 Фавстъ, ар. 21, м. 24, ав. 3, с. 6, о. 4, счаст-
 ливый. Р.
 Фантинъ, ав. 30, Р.
 Фармуѳій, ар. 11, мѣс. Апр. Егип.
 Фарнакія, ін. 24
 Феликсисимъ, ав. 10, самый счастливый. Р.
 Феликсъ, іл. 6, счастливый. Р.
 Филагрій, ф. 9, любитель полей
 Филадельфъ, м. 10, братолюбецъ
 Филаретъ, д. 1, добролюбъ
 Филетеръ, д. 20, дружелюбный
 Филимонъ, я. 4, ф. 19, ар. 29, н. 22, д. 14,
 возлюбленный
 Филиппъ, я. 4, 9, ф. 22, ін. 30, іл. 3, ав. 17,
 о. 5, 11, н. 14, любитель коней
 Филитъ, мр. 23, любимъ
 Филль, мр. 26, другъ. Готъ.
 Филогоній, д. 20, любящ. потомст.
 Филотимонъ, мр. 9, любостязательный
 Филологъ, я. 4, н. 5, любословъ
 Философъ, м. 31, любит. мудрости
 Филофей, я. 29, с. 15, Боголюбъ
 Филумонъ, н. 29, любимъ
 Финессъ, мр. 12, уповающій. Е.
 Фирминъ (Фирмосъ), н. 24, твердый, укрѣпляю-
 щій. Р.
 Флавіанъ, ф. 18, флавіевъ. Р.
 Флавій, мр. 9, желтый. Р.
 Флегонтъ, я. 4, а. 8, горящій
 Флорентій, ав. 23, о. 13, процвѣтающій
 Флоръ, ав. 18, д. 18, цвѣтущій. Р.
 Фока, іл. 22, с. 22, тюлень.
 Форвинъ, ар. 5, питательный

Фортунатъ, я. 4, счастливый. Р.
 Фостирій, я. 5, свѣта хранитель
 Фотинъ, ф. 22, свѣтозарный
 Фотій, м. 27, іл. 2, ав. 9, 12, свѣтлый
 Фотъ, о. 28, свѣтъ
 Фронтасій, ін. 4, смѣлый, дерзкій. Р.
 Фрументій, н. 30, хлѣбный. Р.
 Фулвіанъ, н. 16, желтоватый. Р.
 Фусинъ, ар. 17
 Халевъ, — въ нед. праотецъ
 Харалампій, ф. 10, радост. сіяющ.
 Харисимъ, ав. 22, любезнѣйшій. Р.
 Харитонъ, ар. 11, ін. 1, с. 9, 28, благодатный.
 Херимонъ, ав. 16, о. 4, радующійся, довольный.
 Хрисанфъ, мр. 19, златоцвѣтъ
 Хрисогонъ, д. 22, златорожден.
 Хрисотель, іл. 30, златосовершенный.
 Христофоръ, ар. 19, м. 9, іл. 25, ав. 30, Хри-
 стоносецъ
 Худіонъ, мр. 9
 Хуздазатъ, ар. 17. Перс.
 Шалва, с. 18, (Груз.)
 Шіо, м. 9 и сырн. четвергъ. (Груз.)
 Яковъ, см. Іаковъ
 Ярополкъ, н. 22, (Сл.)
 Элизбѣръ, с. 18. (Груз.)
 Юлій, см. Іулій
 Эвмасій, ар. 29, дивный
 Эаддей, я. 4, м. 7, і. 30, ав. 21, д. 29, похвала. Е.
 Эалалей, ф. 27, м. 20, маслина въ цвѣту.
 Эалассій, ф. 22, морской
 Эаль, мр. 16, молодая вѣтъ
 Эемелій, н. 7, основной
 Эемистоклій, д. 21, за правосудіе прославленный.
 Эеагенъ, я. 2, Богорожденный
 Эеогнидъ, ар. 29, рожден. Богомъ
 Эеогній, ар. 21, рожден. Богомъ
 Эеогностъ, мр. 14, извѣст. Богу.
 Эеодоритъ, мр. 8, богодарован.
 Эеодоръ, я. 26, ф. 8, 17, 22, мр. 2, 5, ар. 10,
 20, 21, 22, м. 16, 21, 24, ін. 5, 8, 15, іл.
 4, 9, 12, ав. 11, с. 4, 5, 12, 19, 20, н. 7,
 11, 23, д. 3, 27, Божій даръ.
 Эеодосій, я. 11, 28, ф. 5, 17, мр. 27, м. 3,
 іл. 9, ав. 14, с. 9, Богу данный
 Эеодогъ, фр. 19, мр. 2, ар. 29, м. 18, ін. 7,
 іл. 4, с. 2, 15, н. 7, данный Богомъ.
 Эеодухъ, н. 7, Богопріимецъ
 Эеодуль, я. 14, ф. 16, мр. 9, ар. 5, м. 2, ін.
 18, о. 28, н. 7, д. 3, 23, Божій рабъ.
 Эеоктиристъ, ф. 29, утворжденный на Богъ.
 Эеоктистъ, я. 4, 23, ав. 6, с. 3, о. 2, д. 23,
 Богомъ созданный
 Эеона, я. 5, ар. 5, 19, Богомъ пособляемый.
 Эеонемтъ, я. 5, Богомъ послан.
 Эеонистъ, с. 20, Богу вѣрный
 Эеопреній, мр. 23, ав. 22, Боголюбъ
 Эеостириктъ, н. 10, утвержденный на Богъ.
 Эеостихъ, ар. 29, Божій порядокъ
 Эеотекнъ, о. 10, Божье чадо
 Эеотихъ, д. 14, Богосчастливъ
 Эеофанъ, мр. 12, ін. 10, с. 9, 29, о. 11, Богоявленъ
 Эеофилактъ, м. 8, Богохранимъ
 Эеофилъ, я. 8, 30, ф. 6, мр. 6, 9, ін. 12, іл.
 8, 23, с. 3, о. 10, н. 7, д. 2, 28, 29,
 Богумилъ
 Эерапонтъ, м. 25, 27, д. 12, рабъ, почитатель

Өермъ, мр. 26, теплый
 Өеспесій, н. 20, божественный
 Өиреъ, ав. 17, д. 14, палка волшебная, вино-
 гради. вѣтвью обвит
 Өифайлъ, с. 5. Халд.
 Өома, мр. 21, ар. 24, ін. 30, іл. 7, о. 6, д. 10,
 близнецъ. Е.

ИМЕНА ЖЕНСКІЯ.

Августа, н. 24, священная. Р.
 Агапія, ар. 16, любовь
 Агаөія, ф. 5, д. 28, добрая
 Агаөоклія, с. 17, доброслава
 Агаөоника. о. 13, благопобѣдная
 Аглаида, д. 19, съѣтоподобная
 Агнія, я. 21, непорочная, чистая
 Агриппина, ін. 23. агриппова
 Акилина, ар. 7, ін. 13, орлица. Р.
 Алевтина, іл. 16, умащающая
 Александра, мр. 20, ар. 23, м. 18, н. 16, му-
 жественная
 Алла, мр. 26, Готѣ.
 Анастасія, мр. 10, ар. 15, о. 29, 30, д. 22,
 воскресшая
 Анателія, мр. 20, восточная
 Ангелина, д. 10. (Серб.)
 Анимайса, мр. 26, одушевляющая
 Анисія, д. 30, совершеніе, успѣхъ
 Анна, ф. 3, мр. 26, ін. 13, іл. 5, 25, ав. 28,
 с. 9, о. 4, 22, 29, н. 20, д. 9, благодать. Е.
 Антонина, мр. 1, ін. 10, 13, антоніева
 Анейса, іл. 27, ав. 27, неверъчивая
 Анеія, д. 15, прозябающая
 Анеуса, ар. 12, ав. 22, процвѣтающая
 Аполлинарія, я. 5, Аполлону (богу солнца) по-
 священная
 Ацифія, ф. 19, н. 22, воздвигающая
 Ариадна, с. 18, вѣрная жена
 Артемія, ін. 7, дѣвственница
 Архелая, ін. 6, начальница народа
 Аскитрея, ар. 17, подвижная
 Аскліада, с. 15 (Аскуланомъ (богомъ лечен.)
 Асклипідота, ф. 19 (данная.
 Аванасія, я. 31, ар. 12, о. 9, н. 6, бессмертная
Валентина, ф. 10, сильная. Р.
 Валерія, — см. Калерія
 Варвара, д. 4, жестокая, грубая
 Василисса, я. 8, м. 10, ар. 15, 16, с. 3, царица
 Васса, ав. 21, пустыня
 Вевея, о. 15, вѣрная
 Вероника, о. 4, приносящая побѣду
 Виринея, о. 4, зеленая. Р.
 Вирико, мр. 26. Готѣ.
 Вѣра, с. 17. (Рус.)
Гааөа, Гаіаөа, мр. 26, Готѣ.
 Гаіанія, с. 30, земная
 Галя (Калиса), мр. 10, ар. 16, прекрасная
 Гална, мр. 10, ар. 16, тишина
 Глафира, ар. 26, гладкая
 Гликерія, м. 13, о. 22, сладкая
 Голлиндуха, іл. 3, 12, Перс.
 Горгонія, ф. 23, принадлеж. Горгонѣ адекой
Дарія, мр. 19, побуждающая. Пр.
 Деввора, — въ нед. праотець
 Домна, с. 3, д. 28, госпожа. Р.

Домника, я. 8, ф. 28, о. 12, господская. Р.
 Домника, мр. 1, 20, о. 4, госпожа. Р.
 Дороея, ф. 6, Богомъ дарованная
 Дросида, мр. 22, орошающая
 Дуклида, мр. 26. Готѣ.
Ева, — въ нед. праотець
 Еванөія, с. 11, благоцвѣта
 Еввула, мр. 30, добросовѣта
 Евгения, д. 24, благородная
 Евдокія, мр. 1, іл. 7, ав. 4, благоволеніе
 Евдоксія, я. 31, доброслава
 Евламія, ав. 22, милослова
 Евлампія, о. 10. благосвѣтлая
 Евинкія, о. 28, добропобѣдная
 Евпраксія, я. 12, іл. 25, добродѣя
 Евсевія, я. 24, благочестивая
 Евстолия, н. 9, хорошо одѣтая
 Евтропія, о. 30, добронравная
 Евфимія, мр. 20, іл. 11, с. 16, благоговѣйная
 Евфрасія, я. 19, мр. 20, м. 18, краснорѣчивая.
 Евфросинія, ф. 15, м. 23, ін. 25, іл. 7, с. 25,
 н. 6, веселіе, радость
 Евѣалія, мр. 2, доброцвѣта
 Екатерина, н. 24, вѣчно чистая
 Елена, м. 21, 26, іл. 11, о. 30, избранная
 Еликонида, м. 28, съ гор. Геликона
 Елисавета, ар. 24, с. 5, о. 22, Божья клятва. Е.
 Еннаөа, ф. 10. Е.
 Епистима, н. 5, знающая
 Епихарія, с. 27, радующая
 Ерміонія, с. 4, соединяющая
 Еротіида, о. 27, любезная
 Есеирь, — въ нед. праотець
Зинаида, о. 11, Боговидная
 Зиновія, о. 30, богоугодно живущая
 Злата (Хриса), о. 18. (Болг.)
 Зоя, ф. 13, м. 2, д. 18, жизнь
Иларія, м. 19, веселая
 Ирипа, Ар. 16, м. 5, с. 18, миръ
 Ироида, мр. 5, с. 23, земля
 Исидора, м. 10, даръ Изиды (егип. богини)
Иа, с. 11, фіалка
 Иовилла, я. 16, Зевсу (богу) принадлежащая
 Иудию, — въ нед. праотець
 Иулитта, іл. 15, 31, (уменьшительное отъ Іуліи)
 Іулія, м. 18, іл. 16, пушистая
 Іуліанія, я. 2, мр. 4, 20, ін. 2, 22. іл. 6. ав. 17,
 н. 1, д. 4, 21, Іуліева
 Іунія, м. 17, Юнонѣ (богинѣ) принадлежащая. Р.
 Іустина, о. 2, Іустова. Р.
Каздоя, с. 29. Перс.
 Калерія (Валерія), ін. 7, къ любви побуждающая
 Калиссенія, о. 4, сильная
 Каллиста, ф. 6, с. 1, прекрасная
 Калптолина, о. 27, изъ калитол. Р.
 Каснія, н. 7, служаночка. Р.
 Керкира, ар. 28, съ ост. Корциры
 Кетевана, с. 13. (Груз.)
 Кикилія, н. 22, (Цецилія) подслѣповатая
 Кира, ф. 28, госпожа
 Кирилла, іл. 5, барышня
 Кириакія, ін. 7, іл. 7, господствующ.
 Кириена, н. 1, властвующая
 Клавдія, мр. 20, м. 18, н. 6, д. 24, хромоногая. Р.
 Клеопатра, о. 19, слава отца
 Конкордія, ав. 13, согласная
 Крискентія, ін. 15, растущая. Р.

Ксанопина, с. 23, рыжая лошадь
 Ксенія, я. 24, странница, гостя
Лариса, мр. 26, пріятная, сладкая
 Леоніла, я. 16, львица
 Лея, — (Лія) въ нед. праотець. Е.
 Лидія, мр. 23, область въ Азія
 Лукина, ін. 7, свѣтлая. Р.
 Лукія, іа. 6, д. 13, свѣтящая
 Любовь, с. 17. (Рус.)
 Людмила, с. 16. (Чеш.)
Мавра, м. 3, о. 31, черная
 Магдалина, (Марія), іа. 32, изъ гор. Магдала
 Макрина, іа. 19, сухая. Р.
 Мемелхеа, о. 5, Перс.
 Мамика, мр. 26, Готѣ.
 Мансеа, я. 13, данная. Е.
 Марина (Маргарита), ф. 28, іа. 17, морская. Р.
 Маріамна, ф. 17. Е.
 Маріонилла, я. 8
 Марія, я. 26, ф. 6, 12, ар. 1, ін. 7, 9, іа. 12,
 22, ав. 9, о. 29, горькая, превосходство. Е.
 Марфа, ф. 6, ін. 9, іа. 4, 6, с. 1, наставница. Е.
 Матридія, н. 24, изслѣдывающ.
 Матрона, м. 20, 27, м. 18, н. 6, 9, госпожа,
 почтенная, женщ. Р.
 Меланія, д. 31, мрачная, темная
 Мелитина, с. 16, медовая
 Милица, іа. 19, (Серб.)
 Минадора, с. 10, даръ мѣсяца
 Миропія, д. 2, благоухающая
 Митродора, с. 10, даръ матери
 Моико, мр. 26, Готѣ.
 Муза, м. 19, названіе греч. богини
Надежда, с. 17. (Рус.)
 Наталія, ав. 26, рожденная
 Неоніла, о. 28, новая строгость
 Ника, мр. 10, ар. 16, побѣда
 Нимфодора, с. 10, даръ Нимфы
 Нина, я. 14. (Груз.)
 Нонна, ав. 5, Богу посвящ. Егип.
 Нунехія, мр. 10, ар. 16, разумная
Олимпіада, іа. 25, воспѣвающая небо, олим-
 пійская
 Ольга (Елена), іа. 11. (Рус.)
 Ольда (Олдама) — въ нед. праот. Е.
Павла, ф. 10, ін. 3, маленькая
 Параскева, іа. 26, о. 14, 28, уготованная, пятница
 Пелагія, м. 4, о. 7, 8, морская
 Перепетуя, ф. 1, вѣчная. Р.
 Піама, мр. 3, питательница. Егип.
 Платонида, ар. 6, широковидная
 Полаксія, н. 6, многими предводительствующая
 Поликсенія, с. 23, гостепрѣимная
 Поппія, о. 9, народная. Р.
 Препедигна, ав. 11, весьма достойная. Р.
 Прискилла, ін. 7, древняя. Р.
 Проскудія (Проскодія), о. 4, ожиданіе
 Пульхерія, с. 10, красавица. Р.

Ранса, с. 5, легкая
 Рахиль, — въ нед. праотець
 Ревьска, — въ нед. праотець
 Ришеимія, с. 30, бросающая, отвергающая
 Руфина, с. 2, рыжеватая. Р.
 Руѣ, — въ нед. праотець
Сарра, — въ нед. праотець
 Севастіана, с. 16, почтенная
 Серафима, іа. 29, пламенная. Е.
 Синклитія, я. 5, о. 24, вельможн.
 Сира, ав. 24, сонъ
 Спандулія (Яздундокта), н. 3, Перс.
 Соломонія, ав. 1, мирная. Е.
 Сосипатра, н. 9, счастливая отца
 Софія, с. 17, 18, премудрость
 Стефанида, н. 11, вѣчная
 Сусанна (Сосанна), ін. 6, ав. 11, бѣлая лилія. Е.
Тансеія, м. 10, о. 8, Егип.
 Тамара, м. 1 и въ нед. Мурон. (Груз.)
 Татіана, я. 12, учредительница
 Текуса, см. Текуса
 Трифена, я. 31, роскошно живущ.
Уавста, ф. 6, благополучная. Р.
 Фаина, м. 13, возсіявшая
 Февронія, ін. 25
 Фелицата, я. 25, счастливая. Р.
 Фелицитата, ф. 1, осчастливл. Р.
 Фервуоа, ар. 4, Перс.
 Фива, с. 8, свѣтлая
 Филиппія, ар. 21, любящ. коней
 Филоніла, о. 11, женолюбивая
 Фотина и Фотинія, ф. 13, мр. 20, свѣтозарная
Харита, ін. 1, любезная
 Харитина, о. 5, богатая
 Харіеса, мр. 10, ар. 16, привѣтлив.
 Хіонія, ар. 16, іа. 16, снѣжная
 Хрисіа, я. 30, золотая
 Христина, ф. 6, мр. 13, м. 18, іа. 24, Христова
 Христодула, с. 4, Христова раба
Шушаника, ав. 28. (Груз.)
Текла, ін. 6, 9, ав. 19, с. 24, н. 20, совер-
 шеніе. Е.
 Текуса или Текуса, м. 18, н. 6, рождающая или
 родившая
 Теодора, ф. 11, мр. 10, ар. 5, 16, м. 27, с. 11,
 н. 14, д. 30, Божій даръ
 Теодосія, мр. 20, ар. 3, м. 29, данная Богомъ
 Теодотія, я. 31, іа. 4, 29, с. 17, о. 22,
 д. 22, Богомъ дарованная
 Теодулія, ф. 5, Божія раба
 Теоктиста, я. 31, н. 9, Богомъ созданная
 Теоніла, о. 29
 Теописія, с. 20, Богу вѣрная
 Теофанія, д. 16, Божье явленіе
 Теофила, д. 28, счастливая, боголюбивая
 Тессалоникія, н. 7, назван. макед. гор.
 Тивея, с. 5, вѣрная
 Томаида, ар. 13 и въ суб. сырн.

Перечень Орловскихъ Генераль-Губернаторовъ, Губернаторовъ
съ обозначеніемъ времени управленія ими губерніей.

Генераль-Губернаторы:

Князь Н. В. Рѣпинъ	съ 1778 по 1779 г.
Е. А. Щербининъ	„ 1779 „ 1782 „
Князь А. А. Прозоровскій	„ 1782 „ 1783 „
Ф. Н. Кличка	„ 1783 „ 1786 „
Графъ А. Б. де-Бальманъ	„ 1786 „ 1790 „
А. А. Беклешевъ	„ 1791 „ 1796 „

Губернаторы:

А. С. Попухинъ	съ 1778 по 1783 г.
С. А. Неплюевъ	„ 1783 „ 1793 „
С. А. Бранчаниновъ	„ 1793 „ 1794 „
А. П. Квашнинъ-Самаринъ	„ 1795 „ 1796 „
Вульфъ д. с. с.	„ — „ 1801 „
Протасовъ с. с.	„ 1801 „ 1802 „
Яковлевъ д. с. с.	„ 1802 „ 1818 „
Соковнинъ д. с. с.	„ 1818 „ 1821 „
Шредеръ с. с.	„ 1821 „ 1825 „
Сонцевъ д. с. с.	„ 1825 „ 1830 „
А. В. Кочубей с. с.	„ 1830 „ 1837 „
Н. М. Васильчиковъ д. с. с.	„ 1837 „ 1841 „
П. И. Трубецкой кн. г.-м.	„ 1841 „ 1849 „
Мухановъ г.-м.	„ 1849 „ 1851 „
Круаенштернъ г.-м.	„ 1852 „ 1854 „
В. И. Сафоновичъ д. с. с.	„ 1854 „ 1861 „
Н. В. Левашовъ графъ г.-м.	„ 1861 „ 1866 „
А. Б. Лобановъ-Ростовскій кн. д. с. с. (въ зв. кам.)	„ 1866 „ 1867 „
М. М. Лснгиновъ д. с. с.	„ 1867 „ 1871 „
С. С. Ивановъ д. с. с.	„ 1871 „ 1874 „
К. Н. Боборыкинъ г.-м.	„ 1875 „ 1888 „
А. Р. Шидловскій д. с. с.	„ 1888 „ 1892 „
Д. П. Евреиновъ с. с. (и. д.) съ 20 Января 1892 г. по 31 Мая 1892 „	„
П. В. Неклюдовъ д. с. с.	съ 1892 по 1894 „
А. Н. Трубниковъ д. с. с.	„ 1894 „ 1901 „

Г. И. Кристи д. с. с.	съ 1901 по 1902 „
К. А. Балясный д. с. с.	„ 1902 „ 1906 „

Вице-Губернаторы:

Курута к. с.	съ 1825 по 1826 г.
Бурнашевъ с. с.	„ 1826 „ 1838 „
Семеновъ к. с.	„ 1838 „ 1842 „
Рѣдкинъ н. с.	„ 1842 „ 1847 „
Типичеевъ к. с.	„ 1847 „ 1853 „
Вульфъ с. с.	„ 1853 „ 1857 „
Безобразовъ к. с.	„ 1857 „ 1872 „
Дьяконовъ д. с. с.	„ 1872 „ 1882 „
Берсъ д. с. с.	„ 1882 „ 1893 „
Старицкій к. с.	„ 1893 „ 1897 „
Бельгардъ г.-м.	„ 1897 „ 1907 „

Орловскіе Губернскіе Предводи-
тели Дворянства:

Танѣевъ Вас. Иван.	съ 1779 по 1781 г.
Давыдовъ Денисъ Влад.	„ 1785 „ 1787 „
Цуриковъ Егоръ Лавр. бр.	„ 1788 „ 1799 „
Сафоновъ Пет. Изар. пол.	„ 1800 „ 1802 „
Апухтинъ Гавр. Пет. к. с.	„ 1803 „ 1814 „
Афросимовъ Фед. Анд. пол.	„ 1815 „ 1817 „
Тепловъ Ал. Гр. т. с.	„ 1818 „ 1820 „
Милорадовичъ Пет. Вас. н. с.	„ 1821 „ 1832 „
Шереметевъ Вас. Ал. к. с.	„ 1833 „ 1838 „
Тютчевъ Вас. Мих. г.-пол.	„ 1839 „ 1847 „
Скарятинъ Вл. Яков. к. с.	„ 1848 „ 1856 „
Апрансинъ Вик. Вл. д. с. с.	„ 1857 „ 1865 „
Шереметевъ Ал. Вас. кам., н. с.	„ 1866 „ 1873 „
Тютчевъ Пав. Вас. д. с. с.	„ 1875 „ 1883 „
Ржевскій Пав. Кооп. цереп. д. с. с.	„ 1884 „ 1886 „
Шенигъ Сер. Ник д. с. с.	„ 1887 „ 1895 „
Стаховичъ Мих. Ал-ров. д. с. с.	„ 1896 „ 1907 „

СПРАВОЧНЫЯ СВѢДѢНІЯ.

Г О Р О Д А.	Жит. въ тыс.	Отъ губ. г.	Г О Р О Д А.	Жит. въ тыс.	Отъ губ. г.
А ббасъ-Туманъ м. Тифл.	1/4	215	Балтійскій-портъ Эстл.	1	45
Або. Або-Бьернеб.	37	—	Баргузинъ у. Забайк.	2 1/2	826 3/4
Августовъ у. Сувалк.	13	35	Барнауль у. Том.	30	524 1/2
Азовъ п. Дон.	26	74	Баръ з. Подол.	11 1/2	240
Аккерманъ у. Бес.	33	204	Баталпашинскъ у. Куб.	10	187
Акмолинскъ у. Акмол.	9	857	Батумъ	29	135
Аксайская ст. Дон.	8	24	Батуринъ м. Черниг.	4	146
Агдашъ с.-у. Елисаветп.	4	102	Баускъ у. Курл.	7	56 1/4
Актюбинскъ у. Тург.	3	1116 1/2	Бахмутъ у. Екатериин.	19	308
Акша у. Забайк.	2	259	Бахчисарай з. Тавр.	13	30
Алапаевскъ з. Перм.	9	508	Башнурашевъ у. Эрив.	—	98
Алатырь у. Симб.	12	205 1/4	Белебей у. Уфим.	6	194 3/4
Александрія у. Херс.	14	343 3/4	Бендеры у. Бесс.	32	60 1/4
Александровскъ портъ Арх.	—	734	Бендинъ у. Петрок.	24	152 3/4
Александровскъ у. Екатер.	19	125	Бердичевъ у. Еіев.	53	178 3/4
Александр. Грушевскъ з. Дон.	16	40	Бердянскъ у. Тавр.	27	564
Александр. фортъ Закасп.	1	42	Березна з. Черниг.	10	67
Александровскій постъ о. Сах.	11	1172	Березовка м. Херс.	4	245
Александровское с.-у. Ставро.	11	106	Березовъ у. Тобол.	1	846 1/4
Александровъ у. Влад.	7	181 3/4	Бериславъ з. Херс.	12	70
Александрополь у. Эрив.	30	149 1/2	Бершадъ м. Подол.	3	593
Алексинъ у. Тул.	3	60	Бирскъ у. Уфим.	9	103
Алексѣевка сл. Ворон.	14	170	Бирючь у. Ворон.	13	213
Алешки (Днѣпровскъ) у. Тавр.	10	247 1/2	Бійскъ у. Томск.	18	660 1/2
Алупка м. Тавр.	1	85	Благовѣщенскъ Амур.	38	—
Алушта у. Тавр.	1	48	Благодарное с.-у. Ставро.	8	129
Ананьевъ у. Херс.	18	380 1/4	Блашки з. Калиш.	4	34
Анапа з. Кубан.	7	140	Блоня у. Варш.	3	26
Андижанъ у. Ферг.	48	65	Бобринець з. Херс.	14	388
Андреевъ у. Кѣлец.	6	41	Бобровъ у. Ворон.	4	137
Ардаганъ у. Карс.	1	101	Бобруйскъ у. Мин.	34	140
Арданучъ з. Кутаис.	1	231	Богодуховъ у. Харьк.	12	73
Ардатовъ у. Нижег.	4	173	Богородицкъ у. Тул.	6	76
Ардатовъ у. Симб.	5	237 3/4	Богородскъ у. Моск.	11	64
Аренсбургъ у. Лифл.	5	436 3/4	Богословскій зав. Перм.	5	506
Арзамасъ у. Нижег.	11	120	Богоявленскъ н. Тамб.	6	—
Армавиръ ст.-у. Кубан.	6	190	Богуславъ м. Кіев.	9	157
Армян.-Базаръ сл. Тавр.	6	131	Богучаръ у. Ворон.	7	318 1/4
Арскъ з. Казан.	1	65	Бодайбо у. Иркут.	3	1734
Артвинъ у. Батум.	7	88 1/2	Болградъ з. Бесс.	13	266
Архангельскъ	21	—	Большераа м. Лифл.	1	15
Астрахань	122	—	Болховъ у. Орл.	21	54
Асхабадъ Закасп.	20	—	Борго у. Нюланд.	4	62
Атаки м. Бесс.	6	106	Боржомъ м. Тифл.	1	140
Атбасаръ у. Акмол.	3	624	Борзна у. Черниг.	13	118
Аткарскъ у. Саратов.	8	90 1/2	Борисовка сл. Куре.	16 1/2	—
Аулиеата у. С.-Дар.	12	336 3/4	Борисовъ у. Минск.	15	84
Ахалкалаки у. Тифл.	5	266	Борисоглѣбскъ у. Тамб.	23	330
Ахалцыхъ у. Тифл.	15	200	Борисполь м. Полт.	6	295
Ахты с. у. Дагест.	6	145	Боровичи у. Новг.	10	237 3/4
Ахтырка у. Харьк.	23	131 3/4	Боровскъ у. Калуж.	9	80 1/2
Ачинскъ у. Енис.	7	173 1/4	Ботовскъ см. Куянда	—	—
Вабиновичи з. Могил.	1	108	Ботлихъ с.-у. Дагест.	1	191
Бану	112	—	Брагестадтъ у. Улеаборг.	3 1/2	54
Балаганскъ у. Иркут.	1 1/2	279 3/4	Брацлавъ у. Подол.	10	305 1/2
Балаклава з. Тавр.	2	91	Брезины у. Петрок.	9	44
Балаково с. Самар.	3	—	Брестъ-Куянскъ з. Варш.	3	177
Баланда с. Самар.	7	165	Брестъ-Литовскъ у. Гродн.	47	204
Балахна у. Нижег.	5	33 3/4	Бринчаны м. Бесс.	5	281
Балашовъ у. Саратов.	10	307 1/2	Бронницы у. Моск.	4	65
Балта у. Подол.	23	404 1/2	Брянскъ з. Гродн.	4	115

Г О Р О Д А.	Жит. въ тыс.	Отъ губ. г.	Г О Р О Д А.	Жит. въ тыс.	Отъ губ. г.
Брянскъ у. Орл.	25	125	Вильковишки у. Сувалк.	9	83
Бугульма у. Самар.	8	282	Вилькомиръ у. Ковен.	14	98
Бугурусланъ у Самар.	12	169	Вильманстрандъ у. Выборг.	2	59
Бузудукъ у. Самар.	15	103	Вильна	155	—
Буинскъ у. Симб.	5	77	Вилуйскъ у. Якут.	1/2	618
Буй у. Костр.	3	172	Виндава у. Курл.	7	156
Бугурлиновка сл. Ворон.	22	221	Винница у. Подол.	29	235
Бухара-Новая с. въ Бухар. хан.	5	12	Витебскъ	66	—
Бьернеборгъ у. Або-Бьери.	14	304	Витимскъ с. Иркут.	1/2	1431
Быховъ у. Могил.	6	47	Владивостокъ Примор.	29	—
Бѣжецкъ у. Твер.	10	307	Владивназъ Терск.	44	—
Бѣла у. Сѣдл.	13	75	Владиміръ	28	—
Бѣлая Церковь м. Кіев.	22	92	Владиміръ-Волынской у. Волын.	10	356
Бѣлгорай у. Любл.	6	154	Владиславовъ у. Сувалк.	4	98
Бѣлгородъ у. Курск.	27	150	Влодава у. Сѣдл.	7	177
Бѣлевъ у. Тул.	10	144	Влоцлавскъ у. Варш.	23	177
Бѣловодскъ з. Харьк.	8	260	Влоцковъ м-у. Кѣлец.	5	81
Бѣлозерскъ у. Новг.	5	260	Водолага м. Харьк.	8	45
Бѣлополье з. Харьк.	15	230	Вознесенскъ з. Херс.	16	164
Бѣлостокъ у. Гродн.	66	78	Волковыскъ у. Гродн.	10	165
Бѣлый у. Смол.	7	172	Вологда	28	—
Бѣльскъ у. Гродн.	7	124	Волоколамскъ у. Моск.	3	118
Бѣльцы у. Бесс.	18 1/2	146	Волочискъ м. Волын.	3	238
Вагаршанадъ м-у Эрив.	5	18	Волчанскъ у. Харьк.	11	128
Валдай у. Новгор.	3	250	Вольмаръ у. Лифл.	7	117
Валки у. Харьк.	8	60	Вольскъ у. Саратов.	27	328
Валкъ у. Лифл.	11	160	Воронежъ	81	—
Валуйки у. Ворон.	7	240	Воронокъ п. Черниг.	6	313
Варка з. Варш.	4	69	Воротыньскъ з. Калуж.	1	38
Варнавинъ у. Костр.	2	383	Ворсма с. Нижегород.	4	58
Варга з. Калиш.	4	62	Воскресенскій п. Моск.	3	60
Варшава	639	—	Воскресенскъ з. Моск.	3	102
Василь-Сурс. у. Нижегород.	4	176	Воткинскій зав. Вятск.	21	710
Васильковъ з. Гродн.	4	85	Выборгъ (Финл.)	25	—
Васильковъ у Кіев.	13	42	Выксунскій зав. Нижегород.	6	373
Везенбергъ у. Эстл.	6	97	Высоко-Мазовецкъ см. Мазовецкъ	—	—
Вейсенштейнъ у. Эстл.	3	105	Вытегра у. Олонец.	5	385
Велижъ у. Витеб.	12	81	Вышеградъ з. Плоцк.	4	40
Великія-Луки у. Псков.	8	286	Вышній-Волочекъ у. Твер.	17	111
Великій-Устюгъ у. Волог.	11	458	Вѣрный Семирѣч.	25	—
Великокняжеская ст.-у. Дон.	3	240	Вѣтка м. Кіевск.	6	286
Велико-Михайловка сл. Курск.	9	192	Вязники у. Владим.	9	116
Великое с. Яросл.	4	63	Вязьма у. Смол.	16	171
Вельскъ у. Волог.	2	268	Вятка	25	—
Велюнь у. Калиш.	8	95	Г адячъ у. Полтав.	8	109
Венгровъ у. Сѣдл.	9	46	Газенпотъ у. Курл.	3	134
Венденъ у. Лифл.	6	87	Гайсинъ у. Подол.	9	324
Веневъ у. Тул.	5	48	Галичъ у. Костр.	6	118
Вербовецъ з. Подол.	2	132	Гаячешты м. Бесс.	4	31
Верей у. Моск.	4	109	Гапсаль у. Эстл.	3	98
Верхболовъ з. Сувал.	3	99	Гарволинъ у. Сѣдл.	6	79
Верро у. Лифл.	4	217	Гатчина з. Петерб.	15	42
Верхнеднѣпровск. у. Екатериносл.	7	53	Гдовъ у. Петерб.	2	226
Верхнеудинскъ у. Забайк.	8	539	Гельсингфорсъ Юнолад.	80	—
Верхнеуральскъ у. Оренб.	13	580	Гюкчай м. у. Бакин.	2	249
Верхній-Ломовъ з. Пенз.	6	154	Геническъ м. Таврич.	2	158
Верхоленскъ у. Иркут.	1 1/2	275	Георгіевскъ у. Терск.	13	163
Верхотурье у. Перм.	3	396	Гжатскъ у. Смол.	6	223
Верхоянскъ у. Якут.	1/2	900	Гижига у. Прим.	1/2	8599
Весьегонскъ у. Твер.	3	444	Гирюсы с. у. Елисаветп.	3	256
Ветлуга у. Костром.	5	327	Глазовъ у. Вятск.	3 1/2	195
Вешенская ст. Дон.	29	326	Глинскъ з. Полтав.	4	217
Видзы з. Ковен.	5	126	Глусскъ м. Мин.	4	198
Вилейка у. Вилен.	4	133	Глуховъ у. Черниг.	15	305

Г О Р О Д А.	Жит. въ тыс.	Отъ руб. г.	Г О Р О Д А.	Жит. въ тыс.	Отъ руб. г.
Голованевскъ м. Подол.	3	503	Е внаторія у. Тавр.	19	65
Гольдингенъ у. Курл.	10	171	Егорьевскъ у. Рязан.	20	124
Гомбинъ з. Варш.	5	132	Ейскъ у. Куб.	35	265
Гомель у. Могил.	37	171	Екатеринбургъ у. Перм.	43	467
Гоніондъ з. Гродн.	5	129	Екатериненштадтъ с. Самар.	8	350
Горбатовъ у. Ниж.	5	66	Е катеринодаръ Кубан.	66	—
Гори у. Тифл.	10	70	Е катеринославъ	13	—
Городецъ сл. Нижегород.	7	58	Елабуга у. Вят.	10	423
Городище у. Пенз.	4	63	Еланская ст. Дон.	12	357
Городня у. Черниг.	4	54	Елань с. Саратов.	7	370
Городокъ у. Витеб.	5	34	Елатъма у. Тамб.	9	485
Гороховецъ у. Влад.	2	171	Елецъ у. Орл.	47	184
Горы Горки у. Могил.	7	117	Елисаветградъ у. Херс.	62	340
Гостынинъ у. Варш.	7	149	Е лисаветполь	34	—
Градижскъ з. Полтав.	10	133	Ельня у. Смол.	2 ¹ / ₂	76
Граево п. Ломж.	5	61	Еникале градонач. Тавр.	2	326
Грайворонъ, у. Курс.	8	229	Енисейскъ у.	12	330
Грива м. Курл.	—	—	Еногаевскъ у. Астр.	3	142
Григоріополь з. Хорс.	8	304	Енифанъ у. Тул.	5	87
Гробинъ у. Курл.	1	186	Ессентуки ст. Терск.	5	228
Гродинскъ п.-у. Варш.	3	28	Ефремовъ у. Тул.	9	155
Г родна	47	—	Ж арка п. Петрок.	5	109
Грозный у. Терс.	6	123	Жарномъ п. Радом.	5	106
Гройцы у. Варш.	6	43	Желеховъ з. Свѣд.	7	104
Грубешовъ у. Любл.	11	118	Желѣзноводскъ ст. Терск.	1 ¹ / ₂	206
Грязовецъ у. Волог.	3	43	Жиздра у. Калуж.	6	161
Гунибъ укр. у. Дагест.	1	103	Жирардовъ м. Варш.	22	41
Гурзуфъ м. Тавр.	1 ¹ / ₂	82	Житомиръ Волин.	66	—
Гурьевъ у. Урал.	10	485	Жлобинъ м. Могил.	2	119
Гусятинъ м. Подол.	3	52	Жмерника п. Подол.	13	189
Д алматовъ з. Перм.	4	653	З аблудово м. Гродн.	4	96
Даниловъ у. Ярослав.	4	62	Завихость м. Радом.	4	144
Даньковъ у. Рязан.	9	245	Задонскъ у. Ворон.	3	83
Двинскъ у. Витеб.	70	244	Зайсанъ у. Семипал.	4	599
Дедюхинъ з. Перм.	3	339	Закаталы у. Тифл.	3	195
Демянскъ у. Новг.	2	211	Закрочимъ з. Варш.	4	41
Дербентъ у. Дагест.	15	145	Замбровъ м. Ломж.	4	26
Джаркентъ у. Семирѣч.	5	325	Замостье у. Любл.	12	102
Джебраилъ с.-у. Елисаветн.	2	206	Зарайскъ у. Разан.	8	84
Джизакъ у. Самарканд.	16	106	Заславль у. Волин.	15	164
Дзятлошицы з. Кѣлец.	7	114	Звенигородка у. Кіев.	17	293
Дисна у. Вилен.	7	294	Звенигородъ у. Моск.	2	56
Димитріевъ у. Курск.	7	142	Згержъ з. Петрок.	19	72
Дмитровскъ у. Орл.	5	84	Здунска-Воля з. Калиш.	16	66
Дмитровъ у. Моск.	5	61	Землянскъ у. Ворон.	6	81
Дно, Псковск.	—	93	Зеньковъ у. Полтав.	11	77
Днѣпровскъ см. Алешки	—	—	Златополь м. Кіев.	6	252
Докшицы з. Мин.	4	231	Златоустъ у. Уфим.	21	300
Домбе з. Калиш.	3	82	Зміевъ у. Харьк.	6	85
Домброва п. Петрок.	2	146	Змѣиногорскъ у. Том.	7	792
Дорогобужъ у. Смол.	8	120	Золотоноша у. Полт.	9	238
Дрисса у. Витеб.	4	150	Золочевъ з. Харьк.	7	55
Друскенки м. Гродн.	1	47	Зубцовъ у. Твер.	3	184
Друя з. Вилен.	5	241	Зуглиды м.-у. Кутаис.	3	105
Дубельнъ м. Лифл.	2	23	Зуево см. Орѣхово-Зуево	—	—
Дубенка з. Любл.	4	113	И вангородъ крѣпость Любл.	—	67
Дубно у. Волин.	14	230	Твановка м. Херсон.	4	288
Дубовка п. Саратов.	17	371	Иваново-Вознесенскъ п. Влад.	64	136
Дубоссары з. Херс.	13	356	Игдырь с.-у. Эрив.	3	54
Дуняевцы м. Подол.	12	30	Игумень у. Мин.	5	99
Духовщина у. Смол.	4	80	Ижевскій зав. Вятск.	22	731
Душетъ у. Тифл.	3	53	Измаиль у. Бесс.	33	306
Дѣдиново с. Рязан.	7	68	Изюмъ у. Харьк.	20	240

ГОРОДА.	Жит. въ тыс.	Отъ губ. г.	ГОРОДА.	Жит. въ тыс.	Отъ губ. г.
Илецкая-Защита п. Оренб.	12	72	Кимры с. Твер.	6	129
Илецкій городокъ Уральск.	7	175	Кинешма у. Костр.	8	174
Илжа н.-у. Радом.	4	29	Киренскъ у. Иркут.	2	996
Илимскъ з. Ирк.	1	855	Киржачъ з. Влад.	5	157
Илуксть м.-у. Курл.	2	255	Кирилловъ у. Новгор.	5	457
Ильинцы м. Кіев.	—	—	Кирсановъ у. Тамб.	9	89
Инсаря у. Пенз.	5	179	Кисловодскъ сл. Терс.	3	248
Ирбитъ у. Перм.	20	713	Нишинева Бесс.	109	—
Иргизъ у. Тург.	2	201	Ніевъ	248	—
Иркутскъ	52	—	Климовъ п. Черниг.	7	127
Ишимъ у. Tobol.	8	405	Климовичи у. Могил.	5	138
Исаакха с. Закасп.	1	121	Клины м. Черн.	12	232
Кавказская ст. Кубан.	7	128	Клинъ у. Моск.	5	84
Кагуль з. Бес.	7	306	Кнышинъ з. Гродн.	4	102
Кагызманъ у. Карск.	4	80	Княгининъ у. Нижегород.	3	134
Кадниковъ у. Волог.	2 1/2	52	Кобеляки у. Полт.	12	58
Кадомъ з. Тамбов.	6	360	Кобринъ у. Гродн.	10	205
Кадый з. Костр.	1	142	Ковель у. Волын.	18	370
Казалинскъ у. С.-Дарьин.	8	814	Ковна	71	—
Казанская ст.-у. Дюнк.	4	318	Ковровъ у. Владим.	15	60
Казань	132	—	Кодыма м. Подол.	4	350
Казатинъ м. Кіев.	5	148	Козакевича ст.-у. Прим.	1	817
Казахъ с.-у. Елизаветн.	—	88	Козелець у. Черн. Бровары	5	62
Кайнскъ у. Томск.	6	579	Козельскъ у. Калуж.	6	126
Калачъ сл. Ворон.	13	271	Козельщина сл. Полт.	2	77
Калитва—Вѣлая	20	153	Козеницы у. Радом.	7	47
Калишъ	22	—	Козлов. у. Тамб.	40	68
Калмыковъ см. Лбищенскъ	—	—	Козьмодемьянскъ у. Каз.	5	218
Калуга	50	—	Кокандъ у. Ферг.	81	73
Калушинъ з. Варш.	7	57	Кокбекты з. Семипал.	3	360
Кальварія у. Сувалк.	8	40	Кокчетавъ у. Акмола.	6	438
Калезинъ у. Твер.	8	188	Кола у. Архан.	1	1047
Каменецъ-Подольскъ Подол.	39	—	Коло у. Калиш.	11	62
Каменка м. Кіев.	5	281	Кологривъ у. Костр.	3	258
Каменская ст.-у. Дон.	26	128	Коломна у. Моск.	20	108
Камень-Рыболовъ ст.-у. Прим.	1 1/2	724	Колпино п. Петерб.	8	24
Камышинъ у. Саратов.	16	557	Колыванъ з. Томск.	12	362
Камышловъ у. Перм.	8	601	Кольно у. Ломж.	6	28
Каневъ у. Кіев.	9	238	Конинъ у. Калиш.	9	50
Канскъ у. Енис.	8	557	Конотопъ у. Черниг.	12	147
Караколь см. Пржевальскъ	—	—	Конскъ у. Радом.	8	74
Карасубазаръ з. Тавр.	14	45	Константиновская ст. у. Дон.	9	126
Карачевъ у. Орл.	16	84	Константиноградъ у. Полт.	6	76
Каргополь у. Олон.	3	608	Коналъ у. Семирѣч.	4	356
Каркаралы у. Семипал.	2	692	Коньскъ з. Могил.	3	43
Карниловка м. Могил.	4	121	Корець м. Волын.	5	110
Карсунъ у. Симб.	4	116	Коропъ з. Черниг.	6	217
Карсъ	21	—	Коростышевъ м. Кіев.	13	100
Касимовъ у. Рязан.	14	103	Коротоякъ у. Ворон.	9	115
Касумъ-Кентъ о.-у. Дагест.	1	188	Короча у. Курс.	14	153
Катты-Курантъ у. Самарк.	10	83	Корсунъ м. Кіев.	4	193
Каховка м. Тавр.	2	228	Корчева у. Твер.	4	86
Кашинъ у. Твер.	8	166	Кострома	41	—
Кашира у. Тул.	4	109	Котельничъ у. Вят.	4	81
Квирилы м.-у. Кутаис.	2	36	Крапивна у. Тул.	3	48
Кейданы м. Ковен.	4	91	Красникъ з. Любл.	8	47
Кемъ у. Архан.	2 1/2	568	Красноводскъ у. Закасп.	6	520
Керенскъ у. Пенз.	11	189	Краснокутскъ з. Харьк.	7	106
Керки с. въ Бухар.	3	325	Краснослободскъ у. Пенз.	7	264
Керчь градонач. Тавр.	33	213	Красноставъ у. Любл.	9	68
Кибарты п. Сувалк.	3	97	Красноуфимскъ у. Перм.	6	204
Кизиль-Арватъ у. Закасп.	4	205	Красноярскъ Енисейск.	27	—
Кизляръ у. Терск.	7	225	Красный у. Смол.	4	49
Килія з. Бесс.	12	382	Красный Холмъ з. Твер.	3	248

ГОРОДА.	Жит. въ тыс.	Отъ губ. г.	ГОРОДА.	Жит. въ тыс.	Отъ губ. г.
Красный-Яръ у. Астрах.	5 ¹ / ₂	55	Луга у. Петерб.	6	129
Кременецъ у. Волын.	48	265	Луганская ст. Дон.	20	280
Кременская ст. Дон.	10	550	Луганскъ у. Екатериносл.	21	388
Кременчугъ у. Полт.	63	110	Лужки п. Черниг.	6	226
Креста-Св. з. Ставр.	6	198	Луковъ у. Сѣдлец.	9	26
Кресцы у. Новг.	3	80	Лукояновъ у. Нижегород.	2	178
Крестовское с. Перм.	4	747	Лухъ з. Костр.	2	174
Кривое-Озеро м. Подол.	3	520	Луцкъ у. Волынск.	16	248
Кривой-Рогъ м. Херс.	4	268	Лысково с. Нижегород.	8	109
Кролевецъ у. Черниг.	10	193	Льговъ у. Курс.	5	81
Кромы у. Орлов.	6	43	Любартовъ у. Любл.	5	26
Кронштадтъ кр. Петер.	60	44	Любарь м. Волын.	7	111
Круты м. Подол.	7	377	Любимъ у. Яросл.	3	113
Крымская ст. Куб.	4	81	Люблинь	50	—
Крюковъ п. Полт.	9	110	Люпинъ у. Витеб.	5	196
Куба у. Бакин.	15	182	Ма джались с.-у. Дагест.	1	145
Кузнецкъ у. Томск.	3	808	Мазовецкъ у. Ломж.	6	95
Кузнецкъ у. Саратов.	20	443	Майкопъ у. Кубан.	34	142
Кукарка сл. Вятск.	3	283	Макарьевъ у. Ниж.	2	104
Кумухъ с у. Дагест.	3	108	Макарьевъ у. Кост.	6	186
Кунгуръ у. Перм.	14	87	Маковъ у. Ломж.	6	119
Куневъ м. Волын.	—	—	Малая-Вишера п. Новг.	6	110
Куопио (Финл.)	10	—	Малмыжь у. Вят.	3	284
Кулянкъ у. Харьк.	7	126	Малоархангельскъ у. Орлов.	8	95
Курганъ у. Тобол.	10	524	Малолославецъ у. Калуж.	2 ¹ / ₂	62
Курмышъ у. Симб.	3	396	Мамадышъ у. Казан.	5	187
Курскъ	76	—	Манглись м. Тифлис.	2	65
Кустанай у. Тург.	16	432	Маргеланъ-Новый Ферган.	9	—
Кутаисъ	33	—	Маргеланъ-Старый з. Ферган.	37	14
Кутно у. Варш.	11	125	Маріамполь у. Суваж.	4	52
Куянда сл. Семип.	—	640	Маріинскій п. Казан.	5	152
Кыштымскій зав. Перм.	12	614	Маріинскъ у. Томск.	9	221
Кѣльцы	23	—	Маріуполь у. Екатер.	31	400
Кяхта сл. Забайк.	5	675	Марково с.-у. Примор.	1 ¹ / ₂	—
Лабинская ст. Кубан.	18	199	Маяки з. Херсон.	5	231
Лаишевъ у. Казан.	5	62	Мглинь Черниг.	8	291
Лальскъ з. Волог.	1	509	Медвѣжинская сл.-у. Ставр.	13	137
Ласкъ у. Петрок.	4	43	Меджибосъ м. Подол.	6	140
Лбищенскъ у. Урал.	3	122	Медынь у. Калуж.	4	73
Лебединъ у. Харьк.	14	187	Межирѣчье з. Сѣдл.	14	52
Лебединъ у. Тамбов.	13	199	Мезень у. Арханг.	2	515
Леваши с.-у. Дагест.	1	61	Мелекесъ п. Самар.	7	159
Лемзаль з. Лифл.	2	171	Меленки у. Владим.	9	202
Ленкоранъ у. Бакин.	9	296	Мелитополь у. Тавр.	89	229
Ленчица у. Калиш.	10	83	Мензелинскъ у. Уфим.	8	276
Лепель у. Витеб.	6	113	Мервь у. Закасп.	1	322
Лепсинскъ у. Семирѣч.	5	501	Мещовскъ у. Калуж.	4	96
Летичевъ у. Подол.	8	164	Мигулинская ст. Дон.	28	428
Либава портъ Курл.	65	175	Минскъ	14	—
Ливны у. Орлов.	12	144	Минусинскъ у. Енис.	10	400
Лида у. Вилен.	20	89	Миргородъ у. Полтав.	10	98
Липецкъ у. Тамбов.	9	162	Мирополье з. Курс.	11	156
Липканы м. Бессар.	3	310	Миръ м. Минск.	5	97
Липно у. Плоцк.	6	55	Митава Курл.	35	—
Липовець у. Кіев.	6	251	Михайловская ст. Дон.	18	104
Литинъ у. Подол.	10	235	Михайловъ у. Рязан.	9	59
Лихвинъ у. Калуж.	2	55	Миасскій зав. Оренб.	16	740
Ловичъ у. Варш.	13	83	Млава у. Плоцк.	14	90
Лодейное-Поле у. Олон.	1 ¹ / ₂	200	Могилевъ	43	—
Лодзь у. Петрок.	315	62	Могилевъ у. Подол.	20	132
Лозовая п. Екатериносл.	5	146	Можайскъ у. Моск.	3	103
Ломжа	22	—	Моздокъ у. Терс.	15	157
Лохвица у. Полт.	9	168	Мозырь у. Минск.	11	412
Лубны у. Полт.	10	151	Мокшаны у. Пенз.	11	45

Г О Р О Д А.	Жит. въ тыс.	Отъ губ. г.	Г О Р О Д А.	Жит. въ тыс.	Отъ губ. г.
Молога у. Яросл.	4	110	Новорадомскъ у. Петрок.	12	42
Моршанскъ у. Тамбов.	27	283	Новоржевъ у. Псков.	3	133
Мосальскъ у. Калуж.	3	154	Новороссійскъ Черном.	17	—
Москва ст.	1335	—	Новосенаки м.-у. Кутаис.	1	62
Мстера сл. Владим.	3	111	Новоселица м. Бесс.	3	361
Мстиславль у. Могил.	10	99	Новосиль у. Тул.	3	252
Муромъ у. Владим.	13	162	Новоузенскъ у. Самар.	13	510
Мценскъ у. Орлов.	10	18	Новохоперскъ у. Ворон.	6	252
Мцхетъ з. Тифл.	1	20	Новочеркасскъ Дон.	52	—
Мшоново з. Варш.	5	41	Новый-Бугъ м. Херс.	6	160
Мышкинъ у. Яросл.	2	118	Новый-Дворъ з. Варш.	5	31
Мѣховъ у. Кѣлец.	4	82	Новый-Осколь у. Курс.	3	272
Мезьчикъ у. Терск.	5	132	Новый-Торгъ у. Тверской	—	—
Наманганъ у. Ферган.	62	75	Нагайскъ з. Таврич.	4	274
Нарва у. Петерб.	17	150	Нолинскъ у. Вят.	5	138
Наровчатъ у. Пенз.	5	233	Нуха у. Елисаветп.	25	138
Нарымъ з. Томск.	1	424	Нытвинскій зав. Перм.	6	94
Насельскъ з. Варш.	6	47	Нязепетровскій зав. Перм.	9	641
Нахичеванъ у. Эрив.	9	152	Нѣжинъ у. Черниг.	32	101
Нахичеванъ-на-Дону з. Дон.	30	39	Обоянъ у. Курс.	12	108
Новель у. Витеб.	9	96	Овидіополь з. Херс.	5	223
Невьянскій зав. Перм.	16	382	Овручь у. Волян.	6	126
Недригайловъ з. Харьк.	7	280	Одесса Херс.	450	205
Немировъ м. Подол.	6	377	Одоевъ у. Тул.	6	137
Нерехта у. Костр.	3	40	Озеры с. Моск.	6	147
Нерчинскъ у. Забайк.	7	276	Озерковъ з. Калиш.	13	132
Несвижъ з. Минск.	8	104	Озургеты у. Кутаис.	7	117
Нешава у. Варш.	3	202	Окница м. Бесс.	5	233
Нижнедѣвицъ у. Ворон.	2 ¹ / ₂	80	Олекминскъ у. Якут.	1	656
Нижнеколымскъ с. Якут.	—	2765	Олонецъ у. Олон.	2	148
Нижнетагильскій зав. Перм.	30	335	Ольвиополь з. Херс.	7	234
Нижнеудинскъ у. Иркут.	6	475	Ольгополь у. Подол.	9	348
Нижнечирская ст.-у. Дон.	15	371	Олькушъ у. Кѣлец.	4	117
Нижній Ломовъ у. Пенз.	8	139	Ольты м. у. Карс.	2	180
Нижній-Новгородъ	90	—	Ольхонъ с. Иркут.	2	151
Николаевская сл. Астр.	20	610	Омскъ Акмол.	38	—
Николаевскъ у. Самар.	13	193	Омутинское с. Тобол.	3	410
Николаевскъ у. Примор.	8	1625	Онега у. Арханг.	2 ¹ / ₂	274
Николаевъ у. Херс.	92	62	Они м.-у. Кутаис.	1	110
Николаштадтъ Вазас.	15	—	Опатовъ у. Радом.	7	91
Никольское с.-у. Примор.	¹ / ₂	—	Опочка у. Псков.	7	123
Никольское м. Владим.	—	—	Опочно у. Радом.	6	70
Никольскъ у. Волог.	3	621	Ораніенбаумъ з. Петер.	6	38
Никольскъ у. Примор.	5	102	Орѣвскъ у. Бесс.	14	42
Никополь м. Екатер.	8	112	Ордубатъ з. Эриван.	5	237
Новая-Александрія у. Любл.	4	49	Орель.	70	—
Новая-Ладога у. Петер.	4	134	Оренбургъ.	73	—
Новая-Прага п. Херс.	8	165	Орловъ у. Вят.	3	56
Новая-Ушица у. Подол.	6	61	Орекъ у. Оренб.	11	267
Новая-Чигла с. Ворон.	12	172	Орша у. Могил.	13	68
Новгородъ	26	—	Орѣхово-Зуево п. Моск.	12	84
Новгородъ-Сѣверскъ у. Черниг.	9	255	Орѣховъ з. Тавр.	6	335
Новоалександровскъ у. Ковен.	7	173	Оса у. Перм.	5	142
Новобаязетъ у. Эрив.	9	98	Осташковъ у. Твер.	11	242
Новогеоргіевскъ з. Херсон.	12	378	Остеръ у. Черниг.	5	81
Новогеоргіевскъ крѣп. Плоцк.	—	84	Островець з. Радом.	9	73
Новоградъ-Волынскъ Волын.	15	85	Островъ у. Псков.	7	49
Новогрудокъ у. Минск.	8	155	Островъ у. Ломж.	11	80
Новозыбовъ у. Черниг.	15	201	Острогжскъ у. Ворон.	21	132
Новоминскъ у. Варш.	8	35	Осторгъ у. Волын.	13	212
Новомиргородъ з. Херс.	9	402	Остроленка у. Ломж.	13	34
Новомосковскъ у. Екат.	23	29	Оханскъ у. Перм.	2	68
Новониколаевка ст. Дон.	10	137	Охотскъ у. Примор.	¹ / ₂	2135
Н.-николаевскъ з. Томс.	16	304	Очаковъ з. Херс.	11	126

ГОРОДА.	Жит.		ГОРОДА.	Жит.	
	въ тыс.	отъ г.		въ тыс.	отъ г.
Ошмяны у. Вилен.	7	75	Прилуки у. Полт.	19	241
Ошъ у. Ферган.	37	111	Промзино с. Симбир.	4	161
Ш абіаницы з. Петрок.	18	59	Пронскъ у. Рязан.	8	85
Павлово с. Нижегород.	7	97	Пронойскъ м. Могил.	1	112
Павловскій п. Моск.	7	64	Проскуровъ у. Подол.	24	95
Павловскъ у. Ворон.	7	213	Прохладная ст. Терск.	5	99
Павловскъ з. Петерб.	5	25	Пружаны у. Гродн.	9	288
Павлоградъ у. Екатериносл.	16	93	П сковъ	31	—
Павлодаръ у. Семипал.	6	337	Пудожъ у. Олон.	2	484
Паричи м. Минск.	4	185	Пужгускъ у. Варш.	16	62
Парчевъ з. Сѣдл.	7	76	Путивль у. Курск.	9	218
Пейзернъ Калиш.	3	94	Пучежъ п. Костр.	2	277
Пенджекентъ у. Самарк.	4	61	Пятигорскъ у. Терс.	9	214
П енза	60	—	Р ава у. Петрок.	7	98
Переволочна м. Полтав.	2	37	Радзивиловъ м. Волин.	8	276
Перекопъ у. Тавр.	5	133	Радинъ у. Сѣдлец.	5	54
Перемышль у. Калуж.	4	31	Р адомъ	30	—
Переславль-Залѣскій у. Влад.	10	233	Радомысль у. Кіев.	11	99
Переяславъ у. Полт.	15	258	Радомковичи м. Вилен.	3	149
П ермь	45	—	Радыминъ у. Варш.	4	23
Перновъ у. Лифл.	13	277	Райгородъ п. Ломж.	4	113
Перовскъ у. Сыръ-Дарьин.	5	517	Раненбургъ у. Рязан.	15	180
Петергофъ у. Петерб.	12	27	Распопинская ст. Донск.	11	361
Петриковка м. Екатер.	17	72	Рашковъ м. Бессар.	5	220
Петро-Александр. у. Сыр.-Дар.	3	1065	Ревдинскій зав. Перм.	11	537
Петровскъ у. Дагест.	10	43	Р евель Эстл.	65	—
Петровскъ у. Саратов.	13	147	Ресинъ м. Бессар.	4	99
Петровскъ з. Яросл.	2	75	Рени з. Бессар.	7	324
П етрозаводскъ Олон.	13	—	Ржевъ у. Твер.	21	173
П етроковъ	31	—	Ржищевъ м. Кіев.	5	199
Петропавловскъ у. Акмола.	20	266	Р ига Лифл.	283	—
Петропавл.-Камчат. у. Прим.	1/2	2380	Ровно у. Волин.	25	172
Пилица п. Кѣлец.	5	146	Рогачевъ у. Могил.	9	100
Пинега у. Арх.	1	209	Романовъ-Борисогл. у. Яросл.	7	41
Пинскъ у. Минск.	28	305	Ромны у. Полт.	3	205
Пинчовъ у. Кѣлец.	10	61	Рославль у. Смолен.	18	110
Пирятинъ у. Полтавск.	8	200	Росіены у. Ковен.	8	88
Пишнекъ у. Семирѣч.	8	232	Россошь сл. Ворон.	11	204
Плесь з. Костр.	2	119	Ростовъ-на-Дону у. Дон.	120	48
Плонскъ у. Варш.	8	69	Ростовъ у. Яросл.	13	52
П лоцкъ	24	—	Руза у. Моск.	3	105
Повѣнецъ у. Олон.	1	171	Рыбинскъ у. Яросл.	25	79
Погаръ з. Черниг.	5	208	Рыбница м. Подол.	3	324
Подольскъ у. Моск.	4	40	Рыльскъ у. Курск.	12	141
Пожва зав. Перм.	3	117	Рыково с-у. о. Сахалинъ	1/2	1400
Покровская ст.-у. Амур.	1	878	Рынь-Пески Ханская Ставка	—	—
Покровская сл. Самар.	22	450	Рышинъ у. Плоцк.	4	95
Покровъ у. Влад.	8	77	Рышкановка м. Бессар.	4	2
Полангенъ м. Курл.	1	252	Рѣжица у. Витеб.	11	421
Полонное м. Волин.	12	134	Рѣжица у. Минск.	9	386
Полоцкъ у. Витеб.	20	93	Рязскъ у. Рязан.	15	109
П олтава	54	—	Р язань	46	—
Поневѣжъ у. Ковен.	13	132	С авранъ м. Подол.	4	465
Поньри сл. Курск.	6	64	Саки с. Таврич.	—	46
Порховъ у. Псков.	6	68	Сальяны м. Бакин.	12	168
Порѣчье у. Смол.	6	77	С амара	90	—
Поти портъ Кутаис.	8	99	с амарнандъ	5	—
Почепъ м. Черниг.	6	379	Сандомиръ у. Радом.	7	119
Починки з. Нижегород.	10	240	С .-Михель	3	—
Пошехонье у. Яросл.	4	146	С .-ПЕТЕРБУРГЪ	1500	—
Прасковей сл.-у. Ставроп.	9	198	Сапожокъ у. Рязан.	4	164
Праснышъ у. Плоцк.	9	142	Саранскъ у. Пенз.	15	155
Пржевальскъ у. Семирѣч.	5	606	Сарапулъ у. Вят.	22	587
Пржедборжъ з. Радом.	6	144	С аратовъ	137	—

ГОРОДА.	Жит. въ тыс.	Отъ губ. г.	ГОРОДА.	Жит. въ тыс.	Отъ губ. г.
Сарепта кол. Саратов.	6	757	Старая-Ушица з. Подол.	4	105
Саровъ м. Тамбов.	—	599	Старица у. Твер.	5	140
Свислочь м. Гродн.	3	129	Старобѣльскъ у. Харьк.	14	242
Свѣяжскъ у. Казан.	2	52	Стародубъ у. Черниг.	13	295
Свѣнцианы у. Вилен.	6	89	Староконстантиновъ у. Волын.	16	191
Себежь у. Витеб.	4	246	Старочеркасская ст. Дон.	10	40
Севастополь градонач. Таврич.	54	73	Старый-Крымъ з. Тавр.	3	91
Сейны у. Сувалк.	5	27	Старый-Осколь у. Курск.	16	210
Сѣйтовскій пос.	7	24	Сташевъ з. Радом.	9	127
Селенгинскъ у. Забайк.	1	643	Стерлитамакъ у. Уфим.	16	124
Селижаровъ пос. Твер.	1	258	Стопница п. Кѣлец.	5	63
Семеновъ у. Нижег.	4	68	Сувалки	23	—
Семипалатинскъ	26	—	Судагъ м. Тавр.	1/2	104
Сенгилей у. Симб.	6	68	Суджа у Курск.	7	156
Сергачъ у. Нижег.	2	183	Судиславль з. Костр.	1	50
Сергѣевъ посадъ Моск.	32	866	Судогда у. Владим.	3	38
Сергѣев. сѣверныя воды у Самарс.	1	155	Суздаль у. Владим.	8	35
Сергѣевскъ з. Самар.	2	162	Сумы у. Харьк.	28	190
Сергѣополь у. Семирѣч.	1	723	Сумскій п. Арханг.	2	427
Сердоболь у. Выборг.	2	178	Суражъ з. Витеб.	3	41
Сердобскъ у. Саратов.	8	228	Суражъ у. Черниг.	4	268
Серпейскъ з. Калуж.	1	143	Суража с. у. Терск.	3	26
Серпецъ у. Калуж.	7	155	Сураханы с. Бакин.	1	19
Серпуховъ у. Моск.	31	93	Сургутъ у. Тобол.	1	658
Сестрорѣцъ з. Петербургск.	3	26	Сухиничи з. Калуж.	6	99
Сигнахъ у. Тифлис.	9	106	Суховаля з. Гродн.	3	76
Симбирскъ	42	—	Сухумъ у. Черномор.	8	206
Симферополь Тавр.	49	—	Сызрань у. Симб.	33	133
Сквира у. Кіев.	16	129	Сысертскій зав. Перм.	6	571
Скверневицы у. Варш.	11	63	Сычевка у. Смол.	5	237
Скопинъ у. Рязан.	13	154	Сѣвскъ у. Орл.	9	267
Скуляны м. Бесс.	3	117	Сѣдлецъ	26	—
Славута м. Волын.	4	182	Сѣмятичи м. Гродн.	—	—
Славяносербскъ у. Екатерина	3	373	Сѣнно у. Могил.	4	136
Славянскъ з. Харьк.	16	284	Сѣрадзъ у. Калиш.	7	54
Слободской у. Вят.	10	45	Тавастгусъ (Финл.)	5	—
Слонимъ у. Гродн.	20	235	Таганрогъ Дон.	52	67
Слуццы у. Калиш.	4	77	Таинчикульская ст. Акмол.	3	376
Слуцкъ у. Минс.	14	252	Тальсонъ м-у. Курл.	4	106
Смоленскъ	47	—	Тамань з. Кубан.	2	186
Сморгонь м. Вилен.	7	78	Тамбовъ	48	—
Смѣла м. Кіев.	7	203	Таммерфорсъ у. Тавастгус.	34	80
Соколка у. Гродн.	8	39	Тара у. Тобол.	8	578
Соколовъ у. Сѣдл.	7	31	Тараща у. Кіев.	11	157
Солигаличъ Костр.	3	223	Терноградъ п. Любл.	5	126
Соликамскъ у. Перм.	4	378	Таруса у. Калуж.	2	82
Сольвычегодскъ у. Волог.	2	547	Тарутино с. Бесс.	4	193
Сольцы пос. Псков.	6	139	Татарбунаръ м. Бесс.	3	362
Сороки у. Бесс.	25	362	Ташкентъ Сыръ-Дарьин.	156	—
Сосница у. Черниг.	7	91	Таурогенъ м. Ковен.	6	178
Сосновицы с. Петрок.	2	155	Тверь	54	—
Софійскъ у. Примор.	1/2	1349	Тейково с. Влад.	2	162
Сохачевъ у. Варш.	6	50	Тедженъ Закасп.	1/2	204
Сочи п.-у. Черном.	1 1/2	196	Телавъ у. Тифл.	12	95
Спасское с. Томск.	3	725	Теленюкты м. Бесс.	4	75
Спасекъ у. Казан.	3	106	Тельши у. Ковен.	6	188
Спасскъ у. Рязан.	5	59	Темиръ у. Урал.	1	560
Спасскъ у. Тамб.	8	478	Темиръ-Ханъ-Шура Дагест.	10	—
Средне-Колымскъ у. Якут.	1/2	2315	Темниковъ у. Тамб.	7	560
Срѣтенскъ ст. Забайк.	7	357	Темрюкъ у. Кубан.	14	134
Ставище м. Кіев.	7	171	Тенликъ м. Подол.	—	—
Ставрополь	42	—	Тересполь з. Сѣдлец.	5	109
Ставрополь у. Самар.	6	149	Тертеръ с-у. Елисаветп.	1/2	102
Старая-Руса у. Новг.	15	92	Тетюши у. Казан.	5	143

Г О Р О Д А.	Жит. въ тыс.	Отъ губ. г.	Г О Р О Д А.	Жит. въ тыс.	Отъ губ. г.
Тимъ у. Курск.	7	95	Хенцины з. Кѣлец.	6	14
Тирасполь у. Херс.	29	295	Херсонъ	73	—
Тифлисъ	160	—	Хмѣльникъ з. Подол.	11	320
Тихвинъ у. Новгород.	7	200	Хмѣльникъ з. Кѣлец.	7	33
Тихорѣцкая ст.-у. Кубан.	6	127	Ходжентъ у. Самарканд.	30	281
Тюнетъ с.-у. Тифлис.	1	74	Ходоровъ м. Кіев.	4	202
Тобольскъ	21	—	Холмогоры у. Арханг.	1	71
Томашовъ у. Люблин.	6	135	Холмъ у. Любл.	19	71
Томашовъ з. Петрок.	21	63	Холмъ у. Псков.	6	285
Томскъ	53	—	Холуй с. Влад.	2	135
Торжокъ у. Тверск.	13	75	Хороль у. Полт.	8	140
Торнео у. Улеаборг.	1	131	Хортица с. Екатер.	2	128
Торопецъ у. Псков.	7	381	Хотинъ у. Бесс.	30	337
Тотьма у. Волог.	5	204	Хрѣновое с. Ворон.	4	155
Триполье м. Кіев.	3	53	Хунзахъ с.-у. Дагест.	2	148
Троицкосавскъ у. Забайк.	9	734	Цагери с.-у. Кутаис.	1	73
Троицкъ у. Оренб.	23	755	Царевкокшайскъ у. Казан.	1	136
Троицкъ з. Пенз.	4	211	Царевосанчурекъ з. Вятс.	1	265
Троки у. Вилен.	4	27	Царецъ у. Астрах.	6	379
Трубчевскъ у. Орл.	7	258	Царицынъ у. Саратов.	55	734
Туапсе п.-у. Черном.	1 1/2	112	Царское-Село у. Петерб.	23	25
Тузора м. Бесс.	—	—	Цивильскъ у. Казан.	2	133
Тукумъ у. Курл.	8	57	Цымлянская ст. Дон.	2	218
Тула	115	—	Цѣхановецъ м. Гродн.	2	160
Тульчинъ з. Подол.	11	250	Цѣхановъ у. Плоцк.	11	116
Тургай обл. г.	1	—	Чарджуй-Новый с. въ Бухар- скомъ хан.	5	124
Турекъ у. Калиш.	9	38	Чаусы у. Могил.	6	47
Туринскъ у. Тобол.	3	422	Чебоксары у. Казан.	5	145
Туринскій-Верхн. зав. Перм.	6	301	Челябинскъ у. Оренб.	20	806
Туринскій-Нижн. зав. Перм.	6	351	Чембаръ у. Пенз.	5	133
Туркестанъ з. Сыръ-Дарьин.	12	248	Ченстоховъ у. Петрок.	40	81
Турлаки п. Бесс.	5	186	Чердынъ у. Перм.	4	435
Туруханскъ з. Енисейск.	1/4	1416	Череповецъ у. Новгород.	7	457
Тыкоцынъ з. Ломж.	4	116	Чериковъ у. Могил.	5	87
Тюкалинскъ у. Тобол.	4	463	Черкасы у. Кіев.	30	291
Тюмень у. Тобол.	30	256	Чермозъ зав. Перм.	4	82
Угличъ у. Яросл.	10	151	Чирниговъ	27	—
Улеаборгъ	16	—	Чернобыль м. Кіев.	7	110
Умань у. Кіев.	31	337	Черн.-Яръ у. Астр.	7	257
Унжа з. Костром.	1	205	Чернышевская ст. Дон.	16	343
Уральскъ	37	—	Чернь у. Тул.	4	118
Ура-Тюбе з. Самаркандск.	22	225	Чечельникъ м. Подол.	2	419
Уржумъ у. Вятск.	4 1/2	194	Чечерскъ м. Могил.	13	165
Урюпинская ст.-у. Дон.	8	642	Чигиринъ у. Кіев.	10	335
Усмань у. Тамб.	10	182	Чимкентъ у. Сыр.-Дарьин.	11	193
Усть-Каменогорскъ у. Семипал.	9	201	Чистополь у. Каз.	21	137
Усть-Медвѣдицкая ст.-у. Дон.	14	293	Чита Забайк.	12	—
Усть-Сысольскъ у. Волог.	4 1/2	882	Чугуевъ з. Харьк.	13	50
Усть-Цыльма с.-у. Арханг.	2	779	Чустъ з. Ферган.	11	135
Устюгъ с.м. Великій Устюгъ.	—	—	Чухлома у. Костр.	2	183
Устюжна у. Новгород.	7	412	Цаба п. Бесс.	2	146
Уфа	49	—	Шавли у. Ковен.	16	172
Уцяны м. Ковен.	3	129	Шадовъ з. Ковен.	5	168
Фалешты м. Бесс.	4	115	Шадринскъ у. Перм.	12	722
Фастовъ м. Кіев.	8	60	Шацкъ у. Тамб.	5	354
Фатежъ у. Курс.	5	44	Шемаха у. Бакин.	20	257
Феллинъ у. Лифл.	8	268	Шенкурскъ у. Арханг.	1 1/2	374
Филипповская ст. Дон.	14	214	Шелетовка м. Волын.	4	189
Фридрихштадтъ у. Курл.	5	187	Шидловецъ з. Радом.	7	38
Хабаровскъ Примор.	15	718	Шинкѣевъ з. Пенз.	4	148
Ханская-Ставка у. Астрах.	1 1/2	415	Шкловъ м. Могил.	11	68
Харьновъ	175	—	Шлиссельбургъ Петерб.	5	60
Хасавъ-Юртъ с.-у. Терск.	3	194	Шостенскій зав. Черниг.	4	224
Хвалынскъ у. Саратов.	15	403			

Г О Р О Д А.	Жит. въ тыс.	Отъ губ. г.	Г О Р О Д А.	Жит. въ тыс.	Отъ губ. г.
Шпола м. Кіев.	4	249	Ядринъ у. Казан.	3	246
Шулаверы с.-у. Тифлис.	4	68	Якобштадтъ з. Курл.	6	132
Шуша у. Елисаветпол.	26	172	Якутскъ	7	—
Шуя у. Владим.	20	104	Ялта у. Тавр.	13	89
Щебжешинъ з. Любл.	6	124	Ялutorвскъ у. Tobол.	3	338
Щигры у. Курс.	6	60	Ямбургъ у. Петерб.	5	132
Щучинъ у. Ломж.	5	43	Ямполь у. Подол.	5	180
Эчмиадзинъ см. Вагаршанадъ	—	—	Ямская сл. Курск.	—	—
Эриванъ	30	—	Яновъ у. Любл.	8	73
Эссентуки см. Эссентуки	—	—	Яновъ п.-у. Сѣдлец.	3	95
Юзовка м. Екатериносл.	12	265	Яновъ з. Гродн.	2	62
Юрбургъ м. Ковен.	4	134	Яранскъ у. Вятс.	5	226
Юрьевецъ у. Костр.	5	234	Яренскъ у. Волог.	1	724
Юрьевъ-Польск. у. Владим.	6	56	Ярмолинцы м. Подол.	4	65
Юрьевъ Лифл.	43	238	Ярославль	72	—
Юхновъ у. Смолен.	3	294	Ѳеодосія у. Тавр.	24	111

ПОЧТА И ТЕЛЕГРАФЪ.

РОСПИСАНІЕ ДНЕЙ, ВЪ КОТОРЫЕ ПОЧТОВЫЯ ОПЕРАЦИИ ВО ВСЕ НЕ ПРОИЗВОДИТСЯ ИЛИ ПРОИЗВОДЯТСЯ ПО СОКРАЩЕННЫМЪ СРОКАМЪ:

I. Почтовые операции вовсе не производятся въ дни: Нового года (1 Январ.), 1-й Св. Пасхи, Св. Троицы, Благовѣщенія Пр. Богородицы (25 Марта), Св. Коронаванія Ихъ Императорскихъ Величествъ (14 Мая), Тезоименитства Государя Императора (6 Дек.) и въ 1-й Рождества Христова (25 Дек.). **II. Почтовые операции производятся въ теченіи двухъ часовъ въ дни:** Богоявленія (6 Январ.), Срѣтенія Господня (2 Февр.), перенесенія мощей св. Николая Чудотв. (9 Мая), св. Ап. Петра и Павла (29 Іюня), Преображенія Господня (6 Авг.), Успенія Пресв. Богородицы (15 Авг.), Усѣкновенія главы св. Іоанна Предтечи (29 Авг.), Воздвиженія Креста Господня (14 Сент.), св. Іоанна Богослова (26 Сент.), Покрова Пр. Богородицы (1 Окт.), Казанской ик. Бож. Матери (22 Окт.), Введенія во храмъ Пр. Богородицы (21 ноябр.), 2-й и 3-й Рождества Христова (26 и 27 Дек.), субботы Сырной недѣли, пятницы и субботы Страстной недѣли, 2-й день Св. Пасхи, Вознесенія Господня, Духовъ день, тезоимен. Государыни Императрицы Александры Ѳеодоровны (23 Апр.), рожд. Государя Императора (6 Мая), рожд. Государыни Императрицы Александры Ѳеодоровны (25 Мая), тезоимен. Государыни Императрицы Маріи Ѳеодоровны (23 Іюля), рожд. наследника Цесаревича (30 Іюля), тезоимен. Наследника Цесаревича (5 Окт.), Восшествія на престолъ Государя Императора (21 Окт.), рожд. Государыни Императрицы Маріи Ѳеодоровны (14 Ноября) и всѣ воскресные.

Внутренняя корреспонденція.

1. ПРОСТАЯ. а) **Закрѣтыя письма,** въсомъ 5 ф. для иногороднихъ и 1 ф. для город. *Иногороднія* по 7 к. съ лота; *мѣстныя*—въ столицахъ—по 5 к., а въ др. городахъ по 3 к.

б) **Открытыя письма:** единичныя—2 коп. и съ оплачен. впередъ отвѣтомъ—6 к.

в) **Бандерольныя отправленія.** Къ пересылкѣ допускаются разнаго рода печатныя произведенія, дѣловыя бумаги не имѣющія характера текущей пере-

писки, въсомъ 4 ф. и величиной 10×10 вершк., а сверн. въ трубку 17 вер. длины и 2 верш. въ діаметръ.

Плата иногороднихъ: за 4 лота 2 к., но не меньше 7 к.,—за мѣстныя *городскія*—съ печатными произведеніями по 1 коп. за лоть, а свыше 1 лота 2 к. за 8 л. но не меньше 5 к. для столицъ и 3 к. для другихъ город.

II. ЗАКАЗНАЯ КОРРЕСП. Письма. На оболочкѣ написать «заказное». Поправокъ въ адресъ не допускается. Заказныя письма оплачиваются марками по вѣсу и кромѣ того 7 коп. за заказъ.

III. СТРАХОВАЯ КОРРЕСП. а) Денежные пакеты подаются не залечатанными. Звонкой монеты допускается пересылка мѣдн.—до 9³/₄ к., сер.—до 4 р. 95 к. и зол.—до 30 руб. Въсѣ пакеты ограничены 20 ф. **Плата:** 1) *въсовой сборъ* по 7 к. за лоть, городскіе денеж. пакеты оплачив. въсов. сбор. такъ же, какъ и письмо, т. е. 5 к. для столицъ и 3 к. для друг. город.; 2) *страховой* за суммы или цѣнности до 10 р.—10 к., свыше 10 р. и до 100 р.—25 к., свыше 100 руб. сверхъ указанной платы за первую сотню рублей взимается съ каждой слѣдующей сотни руб. или части этой суммы по 15 к.

б) **Цѣнные открытыя пакеты:** Подавать открытымъ и прилагать опись вложенія. На пакетъ надпись: «цѣнный на руб.». Въсѣ до 20 ф. (город. отпр. 1 ф.). Цѣнность не ограничена. Плата какъ за денежныя пакеты.

в) **Цѣнные закрытыя пакеты:** Подаются закр.: цѣнн. не свыше 500 руб., въсѣ до 10 ф. Плата какъ за денежныя пакеты.

IV. ПОСЫЛКИ (безъ цѣны и цѣнныя) должны быть вложены въ ящикъ, или обшиты въ холстъ, (безъ цѣны до 7 ф.), затѣмъ обвязаны. Почта ни за какой вредъ, происшедшій во время пересылки, не отвѣчаетъ. Воспрещается вкладывать деньги и закрытыя письма. Адресъ нельзя писать на бумагѣ. За утрату посылокъ безъ цѣны почта не отвѣчаетъ. **Цѣн. посылки** должны быть цѣною не свыше 45000 р. *Въсѣ* посылки не должны превышать 3 п., за исключеніемъ: 1) Финляндіи, куда въсѣ—24 ф. (если мѣсто назнач. не находится на жел. дор.) и 48 ф. (если наход. на ст. жел. дор.); 2) Сибири, Манчжуріи, Тьянцзина, Пе-

кина и Калгана, куда вѣсь 1 пуд. Каждая частная посылка подается при отдѣльн. сопроводительн. адресѣ, на бланкѣ, съ отрѣзнымъ купономъ.

Бланки 2-хъ цвѣтовъ: бѣлые—для посылокъ безъ цѣны и розовые—для цѣнныхъ посылокъ. Въ адресѣ обозначается мѣсто назначенія посылки, наименование получателя и его адресъ, а также, въ подлежащ. случаяхъ, цѣнность посылки—цифрами сумма наложеннаго на нее платежа. На лицевой сторонѣ отрѣз-ного купона сопров. адреса приписывается наименование и подробный адресъ отправителя посылки. Когда адресъ составляетъ почтов. чиновникъ, письм. сообщ. на купонѣ не допуск. Цѣна бланковъ сопров. адр.—въ 1/2 коп. за экземп. Сборы: вѣсовой, страховой, комисс.—за посылки съ налож. платеж. и сборы: за доставку на домъ, за сургучъ и пр.—*уплачиваются почтовыми марками*, наклеиваемыми на сопровод. адресъ.

За пересылку посылокъ взыскиваются сборы: а) *страховой* и б) *вѣсовой*. Въ отношеніи таксы вѣсового сбора все пространство Имперіи раздѣляется на три пояса: 1-й поясъ—Европейская Россія, съ Закавказьемъ; 2-й—Западная Сибирь (не болѣе 1 пуда). Туркестанскій край; Закаспійская и Тургайская области; 3-й—Вост. Сибирь, не болѣе 1 пуда (губ. Енисейская и Иркутская, обл.: Якутская, Амурская, Забайкальская и Приморская съ островомъ Сахалиномъ), къ 3-му же поясу причисл. русскія поч-товыя учрежденія и въ Манчжуріи.

Посылки по вѣсу своему подраздѣляются на 4 ка-тегоріи: 1-я—вѣсомъ до 2-хъ фунтовъ, 2-я—вѣсомъ свыше 2-хъ и до 7-ми ф., 3-я—вѣсомъ свыше 7-ми и до 12-ти ф. включ., 4-я—пос. вѣс. свыше 12-ти ф.

Посылки первыхъ 3-хъ категорій считаются мало-вѣсными, и за пересылку *взимается однообразная плата по каждой категоріи независимо отъ точнаго вѣса посылки*. За посылки 4-й категоріи, кромѣ однообразной платы, установленной для 12-ти фун. посылокъ, еще отдѣльный вѣсовой сборъ за каж-дый фунтъ или часть ф. сверхъ 12-ти по разсто-яніямъ пересылки.

Ставки вѣсового сбора опредѣляются въ слѣ-дующемъ размѣрѣ:

За пересылку посылокъ:	Въ предѣлахъ пояса:					
	1		2		3	
	1	2	3	Между сосед. пояс.	Чрезъ одинъ поясъ.	
	к.	к.	р. к.	р. к.	р.	к.
а) Первой категоріи (до 2-хъ фун.)	25	35	— 45	— 45	—	65
б) Второй категоріи (свыше 2-хъ до 7-ми фунтовъ)	45	65	— 85	— 85	1	25
в) Третьей категоріи (свыше 7-ми до 12-ти фунтовъ)	65	95	1 25	1 25	1	85

г) Четвертой категоріи за каждый фунтъ и часть фунта сверхъ 12 вѣсовой сборъ *взимается по раз-стояніямъ*: до 500 вер. по 5 коп., отъ 500 в. до 1000 в.—10 к., отъ 1000 в. до 2000 в.—20 к., отъ 2000 в. до 3000 в.—25 к., отъ 3000 в. до 4000 в.—30 к., свыше 4000 в. на всякое разст.—35 коп.

За посылку въ Ургу доплата 5 к. съ ф., въ Калганъ—10 к., въ Пекинъ, Тяньцзинь и Манчжурію—5 к.

Настоящая такса распространяется также и на узлы съ звонкою монетою.

V. ДОСТАВКА СТРАХОВ. КОРРЕСП НА ДОМЪ:

Сборъ за денежные и цѣн. пак. и перевод. до 500 р., посылки безъ цѣны и цѣнностью до 500 р. 10 к.—вѣсомъ до 12 ф. и по 20 к. —отъ 12 ф. до 1 пуда **во вѣсхъ мѣстахъ Имперіи**, гдѣ существуютъ поч-товыя конторы; **въ Финляндіи**—цѣнностью до 50 р. и вѣсомъ до 15 фун. берется по 10 коп.

За денежные и цѣнные пакеты и денежные переводы на сумму до 200 р. *взимается по 10 коп. за каждый пакетъ или переводъ во вѣсхъ городахъ и мѣстностяхъ*, гдѣ существуютъ почтово-телеграф-ныя и почтовыя конторы, за исключеніемъ губерній: Бакинскій, Елисаветпольскій, Енисейскій, Иркутскій, Кутаисскій, Тифлисскій съ Закавказскимъ округомъ, Эриванскій, и областей: Амурской, Карсской, При-морской съ островомъ Сахалиномъ и Якутской.

За денежные телеграфные переводы на вся-кую сумму *взимается по 10 к. за каждый переводъ.*

VI. БИЛЕТЫ НА ПОЛУЧЕНІЕ КОРРЕСПОНДЕН-ЦИИ.

За билетъ на полученіе, въ каждомъ году, чрезъ довѣренныхъ лицъ корреспонденціи изъ почтовыхъ уч-режденій, берется: 1) въ столицахъ и Варшавѣ—3 р. (изъ вѣсхъ экспедицій) и 1 р. 50 к. (изъ какой-ли-бо одной экспедиціи); 2) въ Одессѣ и городахъ гу-бернскихъ и областныхъ—1 р. 50 к., и 3) въ дру-гихъ мѣстахъ и городахъ—1 р. За возобновл. билета въ теченіе года, на который онъ былъ выданъ—25 к.

VII. НАЛОЖЕННЫЙ ПЛАТЕЖЪ.

Посылки, заказн. письма и бандер. можно посылать *съ наложеннымъ платеж.*, онъ сдается съ надписью „съ наложен. платеж.“ и обозначеніемъ прописью суммы платежа. Плата по 2 к. съ cadaго налож. руб., но не менѣе —10 коп.

VIII. ПЕРЕВОДЪ ДЕНЕГЪ ПО ПОЧТѢ И ТЕ-ЛЕГРАФУ.

Деньги для перевода по почтѣ могутъ быть принимаемы во вѣсхъ мѣста, гдѣ находятся казначей-ства или приходо-расходныя кассы, а по телеграфу—гдѣ есть правительствен. телеграфъ. Принимается отъ одного подавателя на имя одного адресата въ одинъ приѣмный день нѣсколько переводовъ на сумму не свы-ше 5000 р. кажд. пер. При пер. по телегр. по нѣ-сколькимъ такимъ переводамъ тел. сборъ *взимается за одну обыкновен. тел. въ 25 словъ*. За каждый переводъ по почтѣ *взимается*: до 25 р.—15 к., свы-ше 25 р. до 100 р.—25 к., свыше 100 р. до 125 р.—40 к., отъ 125 р. до 200 р.—50 к., отъ 200 р. до 225 р.—65 к., отъ 225 р. до 300 р.—75 к., отъ 300 р. до 325 р.—90 к., отъ 325 р. до 400 р.—1 р., отъ 400 р. до 425 р.—1 р. 15 к., отъ 425 р. до 500 р.—1 р. 25 к. и т. д., а при пере-водѣ по телеграфу еще за телеграмму въ 20 словъ. Деньги доставляются получателямъ непосредственно нарочн. почтальонами, по полученіи тел., и выдаются подъ росп. адресата на пер. тел. За доставку денегъ на домъ *взимается по 10 к. за каждый тел. переводъ.*

IX. ПЕРІОДИЧЕСКІЯ ИЗДАНІЯ

За пересылку изданій—плата съ объявленной *цѣны на изданія*: за выходящія одинъ разъ въ мѣсяць 10⁰/₁₀₀; 2 раза въ мѣсяць—12⁰/₁₀₀; 1 разъ въ недѣлю—14⁰/₁₀₀; не бо-лѣе 2 разъ въ недѣлю—16⁰/₁₀₀; 1 разъ въ день—18⁰/₁₀₀.

X. МАРКИ

въ 1, 2, 3, 4, 5, 7, 10, 14, 15, 20, 25, 35, 50, 70 к., 1 р., 3 р. 50 к.—Бланки для откр. писемъ со штемпел.: 3 к. Штемпельные кон-верты: 5¹/₂, 7¹/₂ и 14¹/₂ коп. Для международной керресп.—особыя *марки* въ 4, 10, 20, 50 к. и 1

руб. *Бланки*—въ 4 к., штемп. конверты:— $10\frac{1}{2}$ и $20\frac{1}{2}$ коп., бланки закрытых писемъ съ оплаченнымъ отвѣтомъ: съ конвертомъ для отвѣтнаго письма и бланкомъ для отвѣта, бланки для переводовъ безъ штемп. по 1 к. за 4 экземпляра, штемпел. въ 15 и 25 коп.

XI. ПОЧТОВЫЯ БАНДЕРОЛИ: 1) для *городскихъ* мѣстныхъ отправленій— $1\frac{1}{4}$ коп. за экземпляръ, 2) для *иностраныхъ* и *международныхъ*—по $2\frac{1}{2}$ к.

Иностранная корреспонденція.

Письма можно посылать оплаченными и неоплаченными. Въ послѣднемъ случаѣ за пересылку платитъ получатель *вдвое* такъ-же, какъ и за недоплату.

Адресы пишутся на французск. языкѣ. Единицею вѣса для писемъ и посылокъ—15 граммовъ ($1\frac{1}{6}$ лота). Плата за каждые 15 гр. закрытаго письма 10 к. Открытыя письма: 4 коп. простое и 8 к. съ отвѣтомъ.

Неоплаченныя бандероли не посылаются. За заказъ 10 к. Расписка 10 к.

Переводъ денегъ по почтѣ установленъ изъ Россіи въ Австрію, Бельгію, Болгарію, Венгрію, Великобрит., Германію, Египетъ, Италію, Ирландію, Люксембургъ, Нидерланды, Францію, Швейцарію, Соед. Штаты Сѣв. Амер., Турцію, (Аѳонъ, Вейрутъ, Дарданеллы, Инеболи, Иерусалимъ, Керасундъ, Константинополь, Орду, Салоникъ, Самсунъ, Синонь, Смирна, Трейзонтъ, Триполи, Хіосъ и Яффа).

Эта операція производится по существующимъ правиламъ для перевода денегъ внутри Имперіи съ слѣдующими дополненіями:

- 1) Переводъ денегъ по телеграфу не допускается.
 - 2) Пер. ден. производ. по бланкамъ, которые выдаются бесплатно.
 - 3) Сумма пер. должна быть обозначена подавателемъ на бланкѣ въ монетѣ страны назначенія.
 - 4) Имя и фамилія подавателя, равно имя и фамилія получателя и его адресъ, также страна, должны быть обозн. на бланкѣ перевода не только по-русски, но и на иностранномъ языкѣ.
 - 5) Письменныхъ сообщеній на пер. бланкахъ дѣлать не разрѣшается.
 - 6) Наибольшій размѣръ суммы каждаго перевода ограничивается.
 - 7) Для приѣма денегъ по пер. будетъ приниматься курсъ: 1 австро-венгерская крона, 1 гермарская марка, 1 франкъ, 1 шведская крона, 1 долларъ.
 - 8) За пер. денегъ взимается по 10 к. съ каждаго 10 руб. и части 10 р. переводимой суммы.
- Въ нѣкотор. мѣста Соед. Штатовъ Америки, въ Болгарію и на О-ва Гавайскіе или Сандвичевы и Порто-Рико— по 20 к. съ кажд. 20 р, или части ихъ.
- 9) Пер. могутъ быть подаваемы съ увѣдомл. о платежѣ.

10) Отправителю поч. пер. представляется и послѣ подача пер., до истеченія 6 мѣсяц. со дня подачи, заявить о желаніи получить „увѣдомленіе о платежѣ“, измѣнить адресъ пер. и потребовать пер. обратно (по телеграфу не допускается).

11) Право отправителя утраченнаго на почтѣ перевода на полученіе обратно денегъ или на отправленіе дубликата перевода сохраняется въ теченіе 1-го года со дня подачи пер. на почту.

Наложенный платежъ за границу не допускается. **Денежныя письма.** *Вложеніе*—цѣбныя бумаги, при объявленіи цѣбны не свыше 500 р., могутъ подаваться въ закрытомъ пакетѣ. *Адресъ* пиш. на франц. языкѣ. *За пересылку*—какъ за простыя письма 10 к. за 15 граммовъ и *за заказъ*—10 коп. За доставленіе отправителю *увѣдомленія о полученіи* адресатомъ заказн. или страх. отпр. взим. 10 коп.

Посылки: по особымъ договорамъ съ каждою иностранною. При посылкѣ прилагается особая декларация и сопроводительный адресъ, которые пишутся въ почт. учрежденіяхъ на особомъ даровомъ бланкѣ.

ТЕЛЕГРАФЪ.

ВНУТРЕННІЯ ТЕЛЕГРАММЫ.

Подаваемые къ посылкѣ подлинныя телеграммы писать можно по-русски и *латинскими* буквами на всѣхъ европейскихъ языкахъ (слово считается не больше 15 буквъ), на условномъ языкѣ внутреннія телеграммы не допускаются. *Указанія объ особомъ назначеніи телеграммы* пишутся передъ адресомъ: „Дневная“, „До востребованія“, „Въ собственныя руки“, „Срочная“, „Срочный отвѣтъ уплаченъ“ (съ подателя взимается сверхъ платы за телегр. еще 1 р. 95 к.), „Извѣщеніе уплачено“ (податель увѣдомляется „особой“ телегр. о врученіи его телеграммы адресату,—плата 70 к.), „Вслѣдъ“ (телегр. посылается вслѣдъ выѣхавшему адресату) и т. д.

Постоянная *подписная* плата 20 к. съ телегр.

Пословная плата за каждое слово въ предѣлахъ Европейской Россіи по 5 коп., въ Азіатской Россіи и при переходѣ телеграммы изъ предѣловъ Европейской въ Азіатскую—по 10 коп.

За срочную телеграмму плата втрое. Оплаченный отвѣтъ снабжается надписью: „Отвѣтъ *столько-то* уплаченъ“, оплачивать отвѣтъ можно во сколько угодно словъ.

Съ городской корреспонденціи—плата по 1 коп. за слово.

ИНОСТРАННАЯ (МЕЖДУНАРОДНАЯ) ТЕЛЕГР. КОРРЕСПОНДЕНЦІЯ. Телеграмма пишется латинскими буквами на всѣхъ европейскихъ языкахъ, на японскомъ и на *условномъ* языкѣ. Плата только пословная. Каждое слово считается въ 15 буквъ, съ виѣвроц. государ. въ 10 буквъ.

Форма искового прошенія

въ такой-то окружный судъ.

Проситъ истецъ (звание, имя, фамилія и мѣстожительств.) *по дѣлу съ отвѣтчикомъ* (звание, имя, фамил., мѣстож.).

Затѣмъ излагаются: 1) Обстоятельства дѣла и тѣ доказательства, доводы или зак., на котор. проситель основываетъ свою просьбу; 2) Цѣна иска, въ случаѣ иска о недвиж. имуществѣ, точное означеніе мѣста,

гдѣ находится спорное имущество; 3) Просительный пунктъ, начинающ. словами: *На основаніи вышеизложеннаго прошу окружный судъ постановить* (излагаются требованія просителя). 4) Какіе документы, деньги и копіи прилагаются при прошеніи. *Примѣчаніе.* При прош. должны быть приложены копіи прошеній и всѣхъ приложений по числу отвѣтчиковъ. Жалобы по уголовн. дѣламъ подаются безъ всякой формы полиціи, прокурору или судебному слѣдов., а также миров., городск. судьямъ и земск. на-

чальн. по мѣсту совершения преступленія и по под- судности. Проситель подписываетъ свое званіе, имя, фамилію и прозвище.

Довѣренность общая судебная.

Милостивый государь! (Имя и отчество).

Настоящею довѣренностью уполномочиваю васъ ходатайствовать по всѣмъ моимъ дѣламъ, какъ нынѣ производящимся, такъ и впредь возникнуть могущимъ во всѣхъ судахъ, учрежд. и у должностн. лицъ, для чего вы можете подавать прошенія, объявленія, отзы- вы на заочныя рѣшенія и друг. бумаги, заявлять споры о подлогахъ и давать отвѣты по таковымъ спорамъ; получать документы и деньги для передачи мнѣ, подавать частныя, апелляц. и кассац. жалобы, прекращать дѣла миромъ и передовѣрять это полно- мочіе друг. лицамъ. Во всемъ же, что вы по этой довѣрен. законно сдѣлаете, спорить и прекословить не буду. Довѣренность эта принадлежитъ *такому-то* (званіе, имя, отчество и фамилія).—Мѣсто, годъ, число и подпись довѣрителя.

Довѣренность на хожденіе по дѣламъ у Мировыхъ и Городскихъ Судей (Земскихъ Начальниковъ).

Милостивый государь! (Имя и отчество).

Уполномочиваю васъ ходатайствовать по всѣмъ моимъ дѣламъ (или если по одному дѣлу, то по иску моему на *такого-то, о томъ-то*), производящимся въ мир. судебн. установл., предьявлять отъ моего имени иски и отвѣчать на предьявл. ко мнѣ, прино- сить частныя, апелляц. и кассац. въ миров. сѣзды жалобы, заявлять споръ о подлогѣ и подлинности актовъ, получать копии, справки, документы, испол- нительные листы и деньги, для передачи мнѣ, пере- довѣрять полномочія другимъ лицамъ и вообще защи- щать права и интересы мои. Въ чемъ вамъ вѣрю, спорить и прекословить не буду. Довѣренность эта принадлежитъ *такому-то* (званіе, имя, отчество и фамилія).—Мѣсто, годъ, число и подпись до- вѣрителя.

ДОМАШНЕЕ ДУХОВНОЕ ЗАВѢЩАНІЕ.

Во имя Отца и Сына и Святаго Духа. 1907 года *такого-то* мѣсяца и числа, я, нижеподписавшійся (званіе, имя, отчество и фамилія), находясь въ здра- вомъ умѣ и твердой памяти, завѣщаю послѣ моей смерти все мое благопріобрѣтенное имущество, движи- мое и недвижимое, въ чемъ бы оно не заключалось *такому-то лицу* (званіе, имя, отчество и фамилія) въ полную собственность. Это духовное завѣщаніе со- словъ завѣщателя (зван., имя, отч. и фам.), находя- щагося въ здоровомъ умѣ и твердой памяти, писалъ губ. секр. Петръ Петровъ Петровъ. Къ сему духов- ному завѣщанію (зван., имя, отч. и фам. завѣщате- ля) руку приложилъ. Что это духовн. завѣщ. писано губ. секр. Петр. Петр. Петровымъ со словомъ завѣ- щателя (зван., имя, отч. и фам.), находящагося въ здоровомъ умѣ и твердой памяти и имъ, завѣщателемъ, собственноручно подписано, въ томъ свидѣтелемъ былъ и руку приложилъ дворянинъ Фед. Фед. Федоровъ. Въ томъ же свидѣтелемъ былъ и руку приложилъ крестьянинъ Сем Сем. Егоровъ. Въ томъ же свидѣ- телемъ былъ и руку приложилъ купецъ Ома Оо- мичъ Ооминъ.

Примѣчаніе. 1-е. Достаточно и 2-хъ свидѣтелей, если 1 изъ нихъ духовный отецъ завѣщателя, или

если завѣщаніе не только подписано, но и все пере- писано рукою самаго завѣщателя. Въ этомъ послѣд- немъ случаѣ форма подписи свидѣтелей будетъ такая, „что это духовное завѣщаніе собственноручно писано и подпис. завѣщат. (зван., имя, отч. и фам.), нахо- дящимся въ здоровомъ умѣ и твердой памяти, въ томъ свидѣт. былъ и руку прилож. *такой-то*“.

2-е. Ни свидѣтелями, ни переписчиками не могутъ быть: 1) лица, въ пользу коихъ составлено завѣща- ніе; 2) родственники ихъ до 4-й степени и свойствен- ники до 3-й степени, если завѣщаніе дѣлается не въ пользу прямыхъ наследн., вполнѣ или хотя частью; 3) душеприказчики или опекуны, назначенные по ду- ховн. завѣщ.; 4) тѣ, которые по закону не имѣютъ права сами завѣщать; 5) всѣ тѣ, кои, по общимъ законамъ, въ свидѣтели по дѣламъ гражданск. не пріемиются; 6) неграмотные и малолѣтніе; 7) въ гу- берніяхъ Чернигов. и Полтав. женщины.

3-е. Если завѣщаніе будетъ въ нѣсколько листовъ, то завѣщатель начинаетъ подписывать внизу 1-го листа, потомъ 2-го и продолжаетъ подпись послѣ подписи переписчика или конца завѣщанія.

Формы простыхъ векселей.

в.—вексель, вдж.—векселедержатель, вд.— векселедатель.

I. *Срокомъ на опред. день.* Москва 24-го мая 19... г. В. на 2000 руб. 2 іюля 19... г. по сему повиненъ я заплат. Риж. купцу (кому?) двѣ тысячи руб. Подпись.

II. *Срок. отъ его составленія во столько- то времени.* С.-Петербург. 24 мая 19... г. В. на 2.000 р. Отъ сего числа черезъ 2 мѣсяца по сему в. повиненъ я заплатить товарищ. „Братья К. и Н. Ивановы“ въ Москвѣ, Красные ряды № 8, двѣ ты- сячи рублей. Подпись.

III. *Срок. по предьявленію.* С.-Петербург. 24 мая 19... г. В. на 2.000 руб. По предьявл. сего в. по- виненъ я заплат. Московск. купцу (кому?) двѣ ты- сячи руб. Подпись.

IV. *Срокомъ по предьявленію во столько- то времени.* С.-Петербург. 24 мая 19... г. В. на 2.000 р. Черезъ два мѣсяца по предьявленію по сему в. повиненъ я заплатить Московск. купцу (ко- му?) двѣ тысячи руб. Подпись.

V. *Срокомъ по предьявленію въ особ. срок. для предьявл. къ платежу.* С.-Петербург. 24 мая 19... г. В. на 2.000 р.

По предьявленіи до 1 сентября 19... года въ теченіе четырехъ мѣс. по сему в. повиненъ я заплатить Московск. купцу (кому?) двѣ тысячи руб. Подпись.

VI. *Срокомъ по предьявленію во столько- то времени съ особ. срок. для отпѣтки дня предьявленія.* С.-Петербург. 24 нояб. 19... г. В. на 2.000 руб.

Черезъ 6 д. по предьявленіи до 1 февр. 19... года въ теч. четырехъ мѣс. по сему в. повиненъ я заплатить Моск. купцу (кому?) двѣ тысячи руб. въ городѣ Ярославѣ. Подпись.

VII. *Срокомъ на такой-то ярмаркѣ.* С.-Петербург. 24 мая 19... г. В. на 2.000 руб. На пред- стоящей Ирбитской ярмаркѣ по сему в. повиненъ я заплатить Казанскому купцу (кому?) двѣ тысячи руб. Подпись.

VIII. *Срокомъ на такой-то ярмаркѣ по предьявленію.* С.-Петербург. 24-го мая 19... г. В. на

2.000 р. По предъявленіи на предстоящей Нижегород. ярмар. по сему в. повиненъ вѣритель мой, Москов. купецъ (кто?) заплатить Нижегородскому купцу (кому?) двѣ тысячи руб. По довѣр. Моск. купца (такого-то) Гжат. мѣщ. (кто?).

IX. *Съ указ. особаго плательщика.* С.-Петербург. 24 мая 19... года. В. на 2.000 руб. Отъ сего числа черезъ шесть мѣсяцевъ по сему в. повиненъ я заплатить Москов. купцу (кому?) черезъ Москов. Купеч. Банкъ 2.000 р. Подпись.

То же, какъ предыдущая форма, за исключеніемъ словъ: „черезъ Москов. Купеч. Банкъ“ и съ прибавленіемъ: „Особый плательщикъ „Лионскій кредитъ въ С.-Петербург.“ Самарскій купецъ (кто?)“

Формы переводныхъ векселей.

X. *Срокѣмъ на определенный день.* С.-Петербург. 24 мая 19... г. В. на 2.000 р. 2 января 19... г. по сему в. заплатите Москов. купцу (кому?) двѣ тысячи р. Смоленскій купецъ (кто?). Московск. купцу (кому?) Москва, Верхніе ряды, № 19.

XI. *Срокѣмъ отъ сего составл. во столько-то времени.* С.-Петербург. 24 мая 19... г. В. на 2.000 р. Отъ сего числа черезъ три мѣсяца по сему в. заплатите (кому?) двѣ тысячи руб. Подпись. (Кому и гдѣ?)

XII. *Срокѣмъ по предъявл.* С.-Петербург. 24 мая 19... г. В. на 2.000 руб. По предъявленіи сего в. заплатите (кому, сколько и гдѣ?) Подпись. (Кому и гдѣ?)

XIII. *Срокѣмъ по предъявленіи во столько-то времени.* С.-Петербург. 24 мая 19... г. В. на 2.000 р. Черезъ мѣсяць по предъявленіи по сему в. заплатите (кому и сколько?) Подпись. (Кому и гдѣ?)

XIV. *Срокѣмъ по предъявл. съ особ. срокомъ для предъявл. къ платежу.* С.-Петербург. 24 ноября 19... г. В. на 2.000 руб.

По предъявленіи ^{до 1 февраля 19... года} въ течен. четырехъ мѣсяц. по сему в. заплат. (кому и сколько?). Подпись. (Кому и гдѣ?).

XV. *Срокѣмъ по предъявленіи во столько-то времени съ особ. срокомъ для отпѣтки дня предъявл.* С.-Петербург. 24 нояб. 19... г. В. на 2.000 р.

Черезъ 6 дней по предъявл. ^{до 1 февраля 19... года} въ теч. четырехъ мѣс. по сему в. запл. (кому, сколько и гдѣ?). Подпись. (Кому?).

XVI. *Срокѣмъ на такой-то ярмаркѣ.* С.-Петербург. 24 мая 19... г. В. на 2.000 р. На предстоящей Ирбитской ярм. по сему в. заплатите (такому-то и столько-то). Подпись. (Кому и гдѣ?).

XVII. *Срокѣмъ на такой-то ярмар.* по предъявлен. С.-Петербург. 24 мая 19... г. В. на 2.000 р. По предъявленіи на предстоящей Нижегород. ярм. по сему в. заплатите (такому-то и столько-то). По довѣренности (такого-то, такой-то), О-ва „Самолетъ“ Нижегородск. агенству.

XVIII. *Собственн. приказу.* С.-Петербург. 24 мая 19... г. В. на 2.000 руб. По предъявленіи сего в. заплатите мнѣ или моему приказу двѣ тысячи р. въ гор. Рыбинскѣ. Подпись. (Такому-то и тамъ-то).

XIX. *На себя.* С.-Петербург. 24 мая 19... г. В. на 2.000 р. На предстоящей Нижегородск. ярм. по сему в. заплатите Живкову. Савиновъ. Савинову Н.-Новгородъ.

XX. *Съ платежомъ по уведомленію.* С.-Петербург. 24 мая 19... г. Век. на 2.000 р. Отъ сего числа черезъ шесть мѣсяцевъ по сему в. заплатите (такому-то и тамъ-то). Платежъ по моему уведомленію. Подпись. (Такому-то).

XXI. *Формы надписей:* 1) Передат. надп.: а) именная: вмѣсто меня запл. С.-Петербург. общ. взаим. кредита. Подпись.

б) Бланковая: С.-Петербург. купецъ (кто?).

в) Безоборотная: безъ оборота на меня. Подпись.

2) Препоручительная: Платежъ по сему в. препоручаю получить мѣщанину (кому?). Подпись.

3) Поручит. За купца (кого?) ручаюсь. Подпись.

4) О принятіи. Принять (акцентованъ). Подпись.

5) О посредничествѣ назначенномъ: Посредникомъ назначаю Торгово-промышленный банкъ. Подпись.

6) О посредничествѣ за честь: Принимаю в. за честь торг. дома «Братья К. и С. Рожновы». Подпись.

М ъ р ы л и н е й н ы я .

Р у с с к і я м ъ р ы .	Метрическія мѣры.
1 верста=500 саж.	1,06680 килом.
1 сажень=3 арш.=7 футамъ	2,13360 мет.
1 аршинъ=16 верш.=28 дюймамъ	{ 0,711200 метра. 71,1200 сантим. 711,200 миллим.
1 вершокъ=17.5 линія	44,450 "
1 футъ=12 дюйм.=6,85714 верш.	304,800 "
1 дюймъ=10 линіямъ	25,400 "
1 линія=10 точкамъ	2,5400 "
1 точка=0,000833333	0,254000 "
Метрическія мѣры.	Русскія мѣры.
1 километръ=1000 метрамъ	0,937383 вер.
1 метръ=100 сантиметрамъ	{ 0,468691 саж. 1,40607 арш. 22,4972 верш. 3,28084 футамъ. 39,3701 дюйм.
1 дециметръ=10 сантиметрамъ	3,93701 "
1 сантиметръ=10 миллиметрамъ	0,393701 "
1 миллиметръ=1000 микронамъ	0,393701 линія.
1 микровь=0,000001 метра	0,00393701 точки.

Въ географическихъ и мореходныхъ измѣреніяхъ примѣняются особія мили. Принимая, что окружность земного экватора=40077 километра, а окружность земного меридіана=40008 километр., получаемъ слѣдующія величины географической и морской мили:

- 1 географич. миля или $\frac{1}{15}$ доля град. земного экватора = 6,9569 вер. или 7,4217 километр.
- 1 кв. географич. миля = 48399 кв. вер. или 55,081 кв. километрамъ.
- 1 морская миля или минута дуги земного меридіана = 1,7362 верст. или 1,8522 километрамъ.
- 1 узелъ (англійская морская миля) = 6080 фут. или 1,8532 километр.

М ъ р ы в ѣ с а .

Р у с с к і я м ъ р ы .	Метрическія мѣры.
1 пудъ=40 фун.=3840 золот.	16,380496 килогр.
1 фунтъ=32 лота=96 золот.	0,40951241 "
1 лоть=3 золот.	40951241 грам.
1 золотникъ=96 дол.	12,797263 "
1 доля=0,00010850694 фута	42,657543 "
	44,434940 миллиграм.

Метрическія мѣры.	Русскія мѣры.
Тонна (метрическая)=1000 килогр.	61,048211 пуд.
1 килограммъ=1000 граммъ	{ 0,061046211 пуд. 2,419284 фун.
1 граммъ=10 дециграммамъ=1000 миллиграммъ	0,23442513 золот.
1 дециграммъ=10 сантиграммамъ	2,25048202 дол.
1 сантиграммъ=10 меллиграммамъ	0,22504812 „
1 миллиграммъ=0,000001 килограмма	0,022504812 „

Мѣры аптекарскаго вѣса.

Русскія мѣры.	Метрическія мѣры.
1 аптекарскій фунтъ=12 аптекарск. унц.=84 золот.	358,32336 граммъ.
1 аптекарск. унція=8 аптекарск. драхм.=672 доли	29,860980 „
1 аптекарская драхма=3 аптекарск. скрупуламъ=84 доли	3,7325350 „
1 аптекарскій скрупулъ=20 аптекарск. гранамъ=28 долямъ	1,2441783 „
1 аптекарскій гранъ=1,4 дол.=0,00017361111 аптекарск. фунта	29089166 миллиграм.

Метрическія мѣры.	Русскія мѣры.
1 килограммъ=1000 граммъ	{ 2,7907754 апт. фунт. 33,489304 „ унц. 267,91443 „ драхм. 803,74330 „ скруп.
1 граммъ=1000 миллиграммамъ	{ 0,0027907754 апт. фунт. 0,033489304 „ унц. 0,26791443 „ драхм. 0,80374330 „ скрупул. 16,074866 „ гран.
1 миллиграммъ=0,000001 килограмма	0,016074866 „ „

Для опредѣленія вѣса драгоцѣнныхъ камней въ Россіи до сихъ поръ употребляется еще карать. Величина наиболѣе употребительнаго въ Россіи англійскаго карата видна изъ слѣдующей таблицы:

1 карать	{ 205,30 миллиграм. 0,048127 золотник. 5,6202 долямъ.
1 золотникъ	20,778 каратамъ.
1 доля	0,21644 „
1 граммъ	4,8709 „

Мѣры для сыпучихъ веществъ.

Русскія мѣры.	Метрическія мѣры.
1 четверть=2 осьмин.=8 четверикамъ	{ 2.0991 гектол. 209.91 литр.
1 осьмина=половина четверти=4 четверикамъ	1,0495 гектол.
1 полусосьмина=2 четверикамъ	52.477 литр.
1 четверикъ=8 гарнцамъ	26239 "
1 гарнецъ=2 полугарнцамъ	3,2798 "
1 полугарнецъ=0,0625 четверика	1,6399 "
Метрическія мѣры.	Русскія мѣры.
1 километръ=1000 литрамъ	4,7639 четверт.
1 гектолитръ=100 литрамъ	{ 0,47639 " 3,8112 четверик.
1 декалитръ=10 литрамъ	0,38112 "
1 литръ=10 децилитрамъ	0,038112 "
1 миллиметрамъ=0,001 литра	0,00030489 гарнца.

Мѣры объема жидкостей.

Русскія мѣры.	Метрическія мѣры.
1 ведро=10 штоф. или 10 чарокъ	{ 0,12299 гектол. 12,299 литр.
1/2 ведра=50 чаркамъ	6,1497.
1/4 ведра=50 шкаликамъ	3,0749.
1 штофъ=1/10 части ведра=10 чаркамъ	1,2299.
1 винная бутылка=1/15 части ведра	0,76871.
1 водочная или пивная бут.=1/20 ведра	0,61497.
1/32 ведра=1/2 винной бутылки	0,38436.
1/40 ведра=1/2 водочной бутылки	0,30749.
1 чарка=1/100 ведра	0,12299.
1 шкаликъ=1/200 ведра	0,061497.
Метрическія мѣры.	Русскія мѣры.
1 километръ=10 гектолитр.=1000 литрамъ	84,305 ведра.
1 гектолитръ=10 декаметрамъ=100 литр.	8,1305 "
1 декалитръ=10 литрамъ	0,81305 "
1 литръ=10 децилитрамъ	{ 0,081305 " 0,81305 " 1,3009 вин. бут. 1,6261 вод. бут.
1 децилитръ=10 сантиметрамъ	0,81305 чарки.
1 миллиметръ=0,001 литра	0,0081305 " 0,016261 шкалик.

Мѣры площадей или квадратныя.

Русскія мѣры.	Метрическія мѣры.
1 кв. верста=250000 кв. саж.	{ 1,13806 кв. килом. 113,806 гектор.
1 десятина (для измѣренія поверхности земли)= 2400 кв. саж.	{ 1,09254 " " 10924,4 кв. метр.
1 кв. саж.=9 кв. арш.=49 кв. фут.	{ 4,55225 " " 0,0455225 арамь.
1 кв. арш.=256 кв. верш.=784 кв. дюйм.	0,505805 кв. сант.
1 кв. верш.=3,0625 кв. дюйм.	19,7580 кв. сант.
1 футъ=144 кв. дюйм.=47,0204 кв. верш.	0,092930 кв. сант.
1 кв. дюймъ=100 кв. лин.=0,00694444 кв. фута.	6,45160 кв. сант.
Метрическія мѣры.	Русскія мѣры.
1 кв. километръ=1000000 кв. метр.=100 гектор.	{ 91,5299 десят. 0,8786870 кв. вер.
1 гекторъ (для измѣренія поверхности земли=1000 кв. метр.=100 арамь	{ 2196,72 кв. саж. 0,915299 десят.
Аръ (для измѣренія поверхн. земли=109 кв. метр.	21,9672 кв. саж.
1 кв. метръ=100 кв. дециметрамъ	{ 1,97704 кв. арш. 10,7639 кв. фут.
1 кв. дециметръ=100 кв. сантиметрамъ	{ 15,5000 кв. дюйм. 5,06123 кв. верш.
1 кв. сантиметръ=100 кв. миллиметрамъ	{ 0,155000 кв. дюйм. 0,0506123 кв. верш.
1 кв. миллиметръ=0,000001 кв. метра	{ 0,15500 кв. линіи. 0,0000506123 кв. верш.

Мѣры объемовъ тѣлъ или кубическія.

Русскія мѣры.	Метрическія мѣры.
1 куб. саж.=343 куб. фута	9,71268 к. метр.
1 куб. арш.=4096 куб. верш.=21951 куб. дюйм.	359,729 к. дец.
1 куб. верш.=5,35938 куб. дюйм.	878244 к. сант.
1 куб. футъ=1728 куб. дюйм.	28,3168 к. дец.
1 куб. дюймъ=100 куб. линій=0,000578704 куб. фута	16,3871 к. сант.
Метрическія мѣры.	Русскія мѣры.
1 декаст.=10 стерамъ=куб. метр.	1,02958 к. саж.
1 куб. метръ или стеръ (для измѣренія дровъ= 1000 куб. дециметрамъ	27,7987 к. арш.
1 куб. дециметръ=1000 куб. сантиметр.	
1 куб. сантиметръ=1000 куб. миллиметр.	
1 куб. миллим. или 0,000000001 куб. метра	

Такъ какъ торговыя мѣры (т. е. гири, мѣры линейныя и мѣры емкости) и вѣсы (т. е. вообще приборы, которыми производится сравненіе товаровъ съ мѣрами) не могутъ представлять той степени точности, съ которой устанавливаются основныя мѣры или прототипы, а для торговаго обращенія по закону допускаютъ мѣры и вѣсы, обладающіе опредѣленною мѣрою точности, то для торговыхъ оборотовъ можно пользоваться нижеслѣдующими отношеніями между русскими и метрическими мѣрами, точность которыхъ соотвѣтствуетъ узаконеннымъ, допускаемымъ въ торговыхъ мѣрахъ и вѣсахъ.

Русскія мѣры.	Метрическія мѣры.
10 пудовъ 10 фунтовъ 10 золотн. 10 верстѣ 10 саж. 10 арш. 10 фут. 10 верш. 10 дюйм. 10 кв. вер. 10 десят. 10 кв. саж. 10 куб. саж. 10 куб. фут. 10 куб. дюйм. 10 четвертей (хлѣбн.) 10 ведеръ	163 ³ / ₄ килограмм. 4095 граммъ. 42 ² / ₃ " " 10 ² / ₃ километр. 21 ¹ / ₃ метр. 7112 миллиметр. 3048 " " 444 ¹ / ₂ " " 254 " " 11 ¹ / ₃ кв. километр. 11 гекторамъ. 45 ¹ / ₂ кв. метр. 97 куб. метрамъ. 28 ³ / ₄ куб. дециметр. 134 " сантиметр. 21 " децилитр. 123 "
Метрическія мѣры.	Русскія мѣры.
10 килограммовъ 10 граммовъ 10 километровъ 10 метровъ 10 сантиметровъ 10 кв. километровъ 10 гекторовъ 10 стерговъ или куб. метровъ 10 кубич. сантиметр. 10 гектолитровъ 10 гектолитровъ	247 ¹ / ₁₆ фунт. 225 долямъ. 9 ¹ / ₃ вер. 14 ¹ / ₁₆ арш. 31 ¹⁵ / ₁₆ дюйм. 8 ³ / ₄ кв. верст. 9 ¹ / ₆ десят. 1 ¹ / ₃₂ куб. саж. 610 куб. линіямъ. 38 ¹ / ₉ четверикамъ. 83 ¹ / ₃ ведрамъ.

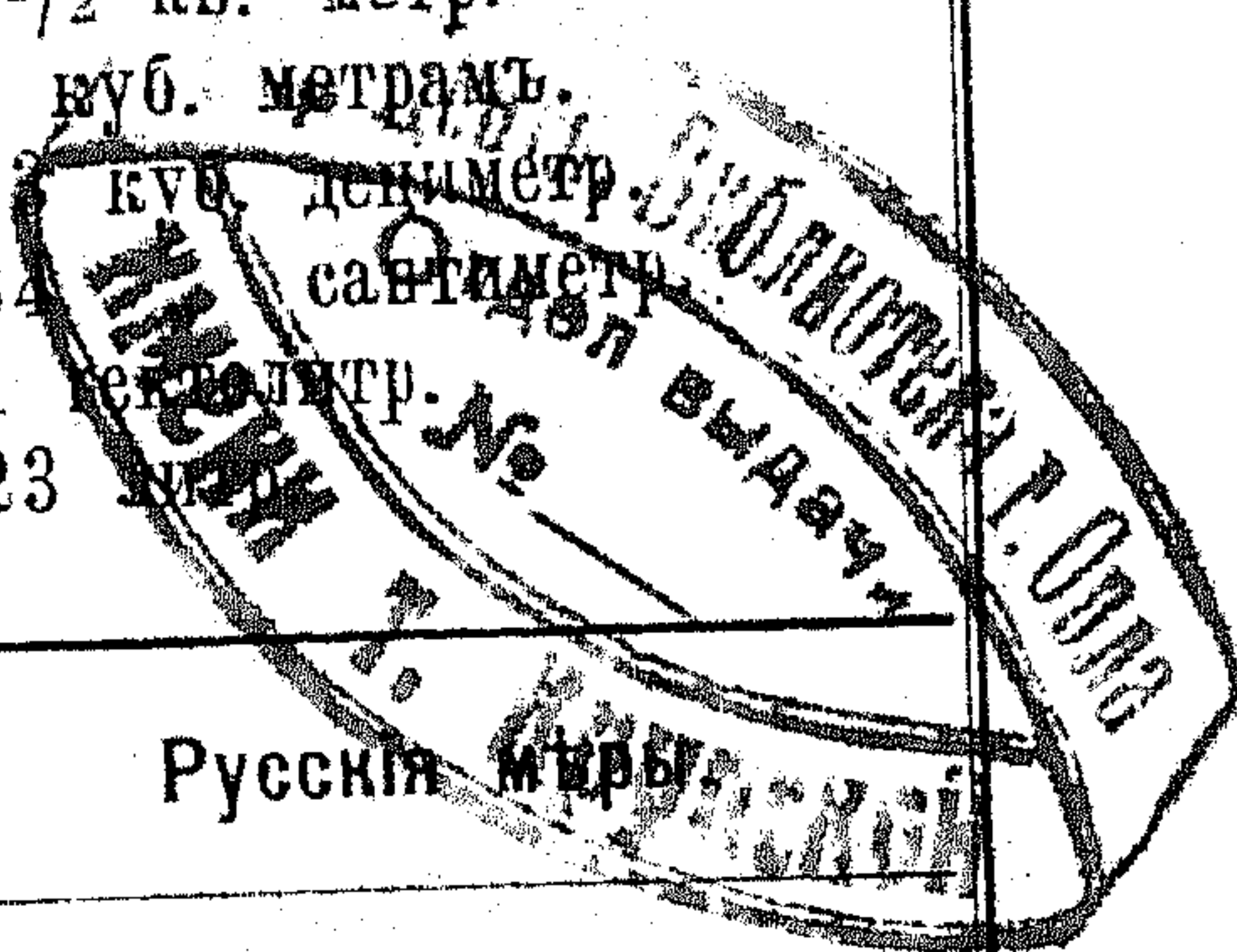

ОТДѢЛЪ II.

Адресъ-Календарь.

ЛИЧНЫЙ СОСТАВЪ

чиновъ гражданскаго, духовнаго и военнаго вѣдомствъ, а
также разныхъ обществъ
ОРЛОВСКОЙ ГУБЕРНІИ.

ОРЕЛЬ.

Министерство Внутреннихъ Дѣлъ.

Губернаторъ—въ званіи Камергера Двора ЕГО ВЕЛИЧЕСТВА, дѣйствительный статскій совѣтникъ Сергѣй Сергѣевичъ Андреевскій.

Вице-Губернаторъ—въ званіи Камергера Двора ЕГО ВЕЛИЧЕСТВА, ст. сов. Николай Павловичъ Галаховъ.

Канцелярія Губернатора.

Садовая, д. Губернатора.

Управляющій канцеляріей—кол. сов. Алекс. *) Андр. Петровъ, д. Губерн., **помощники его**: старшій—тит. сов. Григ. Никиф. Сафроновъ Верх.-Двор. ул., младшіе: кол. рег. Никол. Андр. Бережной Турген., д. соб цер. и н. ч. Влад. Никол. Ивановъ бер. р. Орлика, д. Фурсова, **регистраторъ**—кол. секр. Конст. Алекс. Измайловъ Заострож., д. Карповой. Канцелярскіе чиновники и служители: кол. секр. Алекс. Андр. Лукинъ Сад.-Пушкар., д. Гончаровой, **неимѣющіе чина**: Дм. Дм. Юрасовъ Черк., д. Подшивалова, Мих. Дм. Никольскій Монастыр., д. Селиховыхъ, Никол. Ив. Юрьевъ Москов., д. Студенникова, Вас. Вас. Соколовъ Воскрес., с. д., Вар. Викт. Полякова 2 Кур., д. Николаева, и Ольга Анат. Черемисинова бер. р. Орлика, с. д.

*) Списокъ сокращеній именъ помѣщенъ въ концѣ отдѣла.

Чиновники особыхъ порученій при Губернаторѣ: старшіе: н. ч. Конст. Никол. *Матвѣевъ* и д. (шт.) Георг. пер., д. Бузиновой и пор. зап. Бор. Плат. *Охотниковъ* (св. шт.) гост. С.-П.-Б., младшіе: кол. рег. Никол. Мих. *Ивановъ* (шт.) Верх.-Двор., д. Гамова и и. д., н. ч. Борс. Алекс. *Краснодембскій* (св. шт.) Георг. пер., д. Бузиновой.

Губернское Правленіе.

Въ домѣ Присут. мѣстъ, угол. Садов. ул. и Свербеев. пер.

Предсѣдатель Губернаторъ. Члены общаго присутствія: Вице-Губернаторъ и Совѣтники I и II отдѣленій губернскаго правленія; сверхъ того, въ составъ общаго присутствія входятъ: тюремный инспекторъ, врачебный инспекторъ, губернской инженеръ, губернской землемѣръ и ветеринарный инспекторъ по дѣламъ, относящимся къ ихъ вѣдѣнію.

I-е отдѣленіе. Старшій Совѣтникъ—ст. сов. Никол. Вас. *Трубицынъ* Георгіев., с. д.

1-й столъ. Старшій дѣлопроизводитель—губ. секр. Дм. Ив. *Москвитинъ* Заостр., д. Бочарова, помощ. его—н. ч. Лев. Никол. *Ломакинъ* Садов., д. Сытина; канцелярскіе служащіе—неимѣющіе чина: Леонидъ Вас. *Иноземцевъ* Кром., д. Преображенскаго, н. ч. Алекс. Ал—др. *Ипатовъ* Монас. с. д., Никол. Ив. *Адамовъ* Воскр. д. Некрасова, Мих. Анд. *Игнатовъ* Монас. с. д., и Евг. Ал-др. *Богданова* Садовая д. Авдѣева.

2-й столъ. Старшій дѣлопроизводитель—над. сов. Алекс. Пав. *Лебедевъ*, Черкас., д. Лапотникова, помощ. его—кол. рег. Пет. Мих. *Глаголевъ*, Садово-Пуш., д. Гончарова, канцелярскіе служащіе: кол. сек. Вас. Павл. *Котовъ*, 2 Никит., д. Оомина, н. ч. Никол. Вас. *Архангельскій*, 5-я Кур. д. Матвѣевой и Екат. Павл. *Бенедиковская*, Монаст., д. Селихова.

II-е отдѣленіе. Совѣтникъ—кол. сов. Ив. Ив. *Струковъ*, д. губерна,

3-й столъ. Дѣлопроизводитель—кол. ас. Ал-дръ Ом. *Лисицынъ*, Васил., д. Дмитріевой, помощ. его—н. ч. Ив. Ив. *Кречетовъ*, 2 Кур., д. Кречетовой; канцелярскіе служащіе: кол. рег. Вас. Никол. *Домбровскій* Пухов., д. Капустина. и н. ч. Мих. Пет. *Ноздруновъ* (по найму) 3-я Посад., Володина.

Столъ по дѣламъ о полицейской стражѣ. Завѣдывающій дѣлопроизводствомъ—кол. рег. Пет. Мих. *Глаголевъ* см. выше, канцелярскіе служащіе: н. ч. Пав. Ив. *Кочеровъ* Монаст., соб. д. и н. ч. Никол. Степ. *Юрасовъ* (по найму)—Садово-Пуш., д. Гончаровой.

Губернская Типографія и Редакція Губернскихъ Вѣдомостей. Начальникъ газетнаго стола и редакторъ официал. части Губернскихъ Вѣдомостей—кол. ас. Ив. Ив. *Успенскій* Москов., д. Преображ. цер. мин. внутр. дѣлъ.

помощ. его—н. ч. Як. Гр. *Черепановъ* Заострож., д. Савицкой. Смотрит. Губ. Типографіи—н. ч. Евф. Троф. *Шмяковъ* Садов., зд. присут. мѣсть, канц. служ., н. ч. Никол. Тимоѳ. *Дмитріевъ* Монаст., с. д., корректоръ—Марія Никол. *Крушинская* Васильев., д. Александровой, конторщикъ—кол. ассес. Никол. Иван. *Корольковъ* Плаутин. пер., д. Матвѣва.

Канцелярія общаго присутствія. Секретарь—над. сов. Никол. Григ. *Переверзевъ* Воскрес., д. Орлова. Чиновникъ по счетной и экзекуторской частямъ—н. ч. Ал-дръ Мих. *Архангельскій* Черныш. пер., д. Сорокина. Регистраторъ—тит. с. Вас. Як. *Бенедиковскій* Монастр., д. Селихова, помощникъ его—губ. секр. Никол. Матв. *Матвѣевъ* 1-я Пушк., д. Рождественскаго. Архивариусъ—тит. сов. Дм. Яков. *Лавровъ* Ситник., д. Лавровой, помощникъ его—тит. сов. Григ. Дм. *Тронопольскій* Митин. пер., д. Автономова, канцелярскіе служащіе: кол. рег. Мих. Ив. *Москвитинъ* Заострож., д. Турбиной, н. ч. Пав. Алекс. *Азбукинъ* М.-Мѣщ., д. Азбукина, н. ч. Григ. Вас. *Жуковъ* Монаст., с. д.; вольнонаемные: н. ч. Ив. Вас. *Соповъ* Монаст., д. Ипатовой, и н. ч. Ив. Акинд. *Козорезовъ* между 4 и 5 Курск. с. д.

Тюремное отдѣленіе. Губернскій тюремный инспекторъ—кол. ас. Эрвинъ Никол. фонъ-Кубе (и. об.), Верх.-Двор., д. Фомичевой; помощникъ его—губ. секр. Иоасафъ Евмен. *Скрябинъ* Сѣвер. гостин. Административное дѣлопроизводство—дѣлопроизводитель—кол. ас. Никол. Никол. *Соловьевъ* Васильев., д. Низамовой; помощникъ его—кол. рег. Сем. Павл. *Введенскій* Бер. р. Орлика, д. Гуляева; канцелярскіе служащіе: кол. рег. Мих. Юрьев. *Полливановъ* Карачев., д. Бологова; неимѣющіе чина: Матв. Никол. *Александровъ* прот. Ильинки, д. Терехова. Конст. Никол. *Корольковъ* Плаут. пер., д. Матвѣва. и Влад. Григ. *Черепановъ* Заострож., д. Савицкой. Хозяйственное дѣлопроизводство—старшій дѣлопроизводитель—над. сов. Казим. Викент. *Ловейко*, Болхов., д. Амозова, помощникъ его—тит. сов. Викт. Семен. *Каплинскій*, Васильев., д. Жемчужниковой, канцелярскіе служащіе: губ. секр. Влад. Ал-др. *Лисицинъ* Карачев., д. Бологова, и н. ч. Андр. Вас. *Тронопольскій*, Б.-Мѣщ., д. Ермакова.

Врачебное отдѣленіе. Губернскій врачебный инспекторъ—д. ст. сов. Вас. Дм. *Рудневъ* Карач., д. Асманъ, помощникъ его—ст. сов. Ант. Викент. *Шеляховскій* Воскрес., д. Бакиной. Дѣлопроизводитель—н. с. Ив. Ив. *Турбинъ* Заостр., д. Турбиной, помощникъ его—кол. рег. Никол. Андр. *Базилевскій* Бер. р. Орлика, д. Гуляева, канцелярскіе служащіе: тит. сов. Никол. Ив. *Домбровскій* Черкас., с. д., н. ч. Серг. Никол. *Бойкинъ* и н. ч. Серг. Вас. *Жилинъ* Кром., д. Жилина.

Ветеринарная часть. Губернскій ветеринарный инспекторъ—ст. сов.

Войцѣхъ Гвидон. *Томашевскій* Сверб. пер., д. Ральке, младшій, губернский ветеринарный врачъ (онъ-же и завѣдывающій Орловскими скотобойнями)—кол. ас. Ал-дръ Никол. *Комисаровъ* Покровск. слоб., город. д. Завѣдывающій дѣлопроизводствомъ—губ. секр. Никол. Матв. *Матвѣевъ* 1-я Пушкар., д. Рождественской, вольнонаемный служащій н. ч. Афан. Никол. *Матвѣевъ* Сергѣев., с. д.

Строительное отдѣленіе. Губернский инженеръ—надв. сов. Фед. Вас. *Гавриловъ* зд. Кадетск. Корп., губернский архитекторъ—кол. ас. Серг. Афан. *Середа* Турген., д. Бакина. Дѣлопроизводитель—кол. ас. Мих. Филип. *Николаевскій* Николо-Песков., д. Кошеверова. Канцелярскіе служащіе: губ. секр. Пет. Алекс. *Булатовъ* М.-Мѣщ. д. Булатовой и н. ч. Никол. Филип. *Николаевскій* Компан., д. Петелина.

Губернская чертежная. Губернский землемѣръ—межевой инженеръ, кол. сов. Влад. Никол. *Азбукинъ* Свербѣев., д. Ледванскихъ, помощникъ его—кол. сов. Викт. Андр. *Жилинскій* Верх.-Двор., д. Обуховой. Уѣздные землемѣры: над. сов. Мих. Сем. *Горбуновъ* Карач., д. Лапотникова, надв. сов. Пет. Степ. *Новиковъ* Черкас., д. Москвитина, кол. ас. Дм. Леонт. *Агѣевъ* Подостр., д. Успенскаго. Младшій землемѣрный помощ. межевой канцел.—губ. секр. Серг. Алекс. *Сахаровъ* 3-я Посад., д. Сулина. Посредникъ по размежеванію земли Орлов. губер.—отставной прапорщикъ по адмиралтейству Серг. Ал-др. *Цуриковъ* Ст. Нарышкино, Р.-О. ж. ч. Дѣлопроизводитель—над. сов. Влад. Павл. *Дмитріевскій* Черныш. пер., с. д. Канцелярскіе служащіе: губ. секр. Никол. Яков. *Чубаровъ* 4 Кур., д. Жаворонкова и вольнонаемные—н. ч. Мих. Вас. *Жуковъ* Монаст., с. д. и Любовь Алекс. *Панина* Карач., д. Байбаковой. Производители землемѣрныхъ работъ по землеустроительнымъ комиссіямъ Орловской губерніи—старшіе землемѣры: кол. ас. Вас. Ал-др. *Покровскій* Свербѣев., д. Бѣльскаго. Межевой инж.—тит. сов. Никол. Никол. *Кузьминъ* бер. р. Орлик., д. Скоропадскихъ, губ. секр. Левъ Мих. *Матрашиллинъ*, г. Орель, кол. рег. Ал-дръ Вас. *Фарыгинъ*, г. Орель, н. ч. Ал-дръ Оскаръ-Пауль-Юханнъ Ивановичъ *Кижканъ*, г. Орель, кол. рег. Вас. Денис. *Васильевъ*, г. Орель, кол. рег. Ив. Петр. *Лицисъ*, г. Орель, тит. сов. Леонидъ Фед. *Минѣевъ*, г. Орель, губ. секр. Автоновъ Лаврент. *Волоховскій*, г. Орель, младшіе землемѣры:—неимѣющіе чина: Вяч. Иоак. *Бушувъ*, г. Орель, Алекс. Вас. *Зубовъ*, г. Орель, Никанд. Вас. *Ребровъ*, г. Орель, Сем. Макс. *Швецъ*, г. Орель, Сем. Павл. *Степановъ*, г. Орель, Вольдем. Яков. *Гоба*, г. Орель, Никол. Мих. *Мироновъ*, г. Орель, Влад. Ив. *Оболенскій*, г. Орель, землемѣры по вольному найму: кол. ас. Андр. Вас. *Ларисовъ*, г. Орель, неимѣющіе чина: Авг. Фрицев. *Бергисъ*, г. Орель, Тимоф. Яков. *Спѣваковъ*, г. Орель, мин. внутр. дѣлъ.

Март. Март. *Берзинъ*,— г. Орель, Витал. Яков. *Пановъ*—г. Орель, Андр. Дм. *Свиридовъ*,—г. Орель, Петр. Петр. *Плумъ*,—г. Орель, Юліусъ Индрик. *Крутайнъ*,— г. Орель, Евг. Вас. *Шестаковъ*,—г. Орель, Георг. Ив. *Емельяновъ*—г. Орель, Ив. Ив. *Мишенцевъ*—г. Орель, Никол. Алекс. *Чернышовъ*—г. Орель, Март. Мих. *Добель*—г. Орель, Ив. Ив. *Дворниковъ*—г. Орель, Вяч. Петр. *Самотесовъ*—г. Орель, Петр. Никол. *Прудниковъ*—г. Орель, и Ром. Никиф. *Маринъ*—г. Орель.

Губернское по земскимъ и городскимъ дѣламъ присутствіе.

Садов., зд. Присут. мѣсть.

Предсѣдатель—Губернаторъ. Члены: губернский предводитель дворянства, вице-губернаторъ, управляющій казенною палатою, прокуроръ Орловскаго окруж. суда, предсѣдатель губерн. земской управы, Орловскій гор. голова, отъ губернк. земскаго собранія тит. сов. Никол. Никол. *Бурнашевъ* Борисоглѣб., д. Филипповыхъ, отъ город. думы надв. сов. Фед. Влад. *Роммеръ* Верх.-Двор., с. д., Непремѣнный членъ по город. и зем. дѣламъ—кол. сов. Алекс. Андр. *Петровъ* д. Губернатора, Секретарь—кол. асс. Ал-ръ Алекс. *Покровскій* Монастыр., д. Савчузь, Вольнонаемные писцы: Марія Викент. *Дудорова*, Полѣсск. пл., д. Карелиной, Ив. Дм. *Андреевъ*, Полѣск. пл., д. Жукова, и Ив. Дм. *Журавлевъ*, Монастырск., с. д.

Губернское присутствіе.

Садов., зд. Присут. мѣсть.

Предсѣдатель—Губернаторъ. Члены: губернский предводитель дворянства, вице-губернаторъ, прокуроръ Орловскаго окружнаго суда и Непремѣнные члены: административнаго отдѣленія—кол. сов. Гавр. Степ. *Вишневскій*, Тургенев., д. Ставцева, судебнаго—над. сов. Серг. Матв. *Десницкій*, Верх.-Двор., д. Дудкина и продовольственнаго—тит. сов. Мих. Мих. *Мацневъ*, Георг., с. д. Сверхъ того, въ составъ присутствія приглашаются на правахъ членовъ, для участія въ разсмотрѣніи судебныхъ дѣлъ, переносимыхъ въ него изъ уѣздныхъ сѣздовъ,—предсѣдатель окружнаго суда; по дѣламъ административ.—управляющіе казенною палатою и государственными имуществами, а также предсѣдатель губернской земской управы, а по дѣламъ продовольственнымъ—весь составъ губернской земской управы. И. д. секретаря—губ. секр. Ив. Валент. *Голубевъ*. Кандидаты на должность земскихъ начальниковъ: при губернскомъ присутствіи—шт.-кап. зап. Никол. Коз. *Терновскій*, 2-я Пушк., д. Бѣляева и тит. сов. Серг. Влад. *Жадкевичъ*, Верх.-Двор., д. Алтанскаго, Дѣлопроизводители—неимѣющіе чина: Никол. Конст. *Чернышевъ*, М.-мѣщ., д. Крылова, Никол. Ив. *Баранчиковъ*, Воскресен., д. Кирштейнъ, Як. Арсен.

МИН. ВНУТР. ДѢЛЪ.

Володинъ, Васил., д. Серебрянникова и Влад. Вас. *Котоминъ*—Воскресен., с. д., помощники ихъ—неимѣющіе чина: Ал. Конст. *Чернышевъ*—М.-Мѣщ. д. Крылова, Вас. Зах. *Гурновъ*—4 Курск., д. Ширикова, Ив. Илар. *Ступинъ*—2 Пушк., д. Толстикова и Ал-дръ Мих. *Шестопаловъ*—1-я Никитск., д. Масленникова, Регистраторъ—н. ч. Никол. Конст. *Силичевъ*—2 Пушк., с. д., Писцы—неимѣющіе чина: Мих. Павл. *Капустинъ*—Пух., с. д. По вольному найму, архивариусъ—Фед. Петр. *Ильинскій*—3 Посадск. Писцы: Гавр. Як. *Авдѣевъ*—Воскр. пер., д. Григорьева, Евгенийъ Иван. *Домбровскій*—Кузнеч., д. Пахомова, отст. подп. Дмит. Осип. *Корачовскій*—1-я Никитск., д. Мусатова, Ник. Вас. *Румянцевъ*—Монастырск., д. Ставцева. Ал-дръ Мих. *Соколовъ*—2 Пушк., д. Толстикова, Нонна Петр. *Тертичникова*—Черкасск., д. Ермакова, Раиса Алекс. *Кедрова*—Георг. пер., д. Агаркова, Марія Петр. *Ганшина*—Новосил., д. Ганшина, Марія Павл. *Баева*—Кром., д. Лаушкина, Елена Пав. *Сильницкая*—Тург., д. Типо-Бритоля, Екат. Ал-др. *Иванова*—Сад.-Пуш., д. Лукиной и Анна Дмит. *Туллина* 3-я Курск., с. д.

Губернское по воинской повинности присутствіе.

Садов., зд. Присут. мѣсть.

Предсѣдатель—Губернаторъ. Члены: губернской предводитель дворянства, вице-губернаторъ, прокуроръ Орловскаго окружнаго суда, предсѣдатель губернской земской управы, одинъ изъ ея членовъ ст. сов. Никол. Петр. *Римскій-Корсаковъ*—Верх.-Двор., с. д. и командиръ 141 пѣхотнаго Можайскаго полка. Непремѣнный членъ—кол. сов. Петр. Ив. *Барманскій*—Верх.-Двор., д. Страховыхъ. Секретарь—надв. сов. Никол. Конст. *Орловъ*—Заострожн., д. Орловой.

Губернскій статистическій Комитетъ.

Садов., зд. Присут. мѣсть.

Предсѣдатель—Губернаторъ. Непремѣнные члены: губернской предводитель дворянства, вице-губернаторъ, управляющій государственными имуществами Курской и Орловской губерній, управляющій казенною палатою, управляющій контрольною палатою, губернской врачебный инспекторъ, директоръ народныхъ училищъ, членъ Орловской духовной консисторіи и Орловскій городской голова; секретарь—кол. рег. Никол. Мих. *Ивановъ* (и. об.)—Верх.-Двор., д. Гамова. Канцелярскіе служащіе—неимѣющіе чина: Вас. Ив. *Соколовъ*—Б.-Мѣщ., д. Кулешова, Ерастъ Мих. *Вронскій*—1-я Пушк., д. Зайцева и Ксен. Евфим. *Аверкина*—4 Курск., д. Введенскаго.

Дѣствительные члены: всѣ уѣздные предводители дворянства въ губерніи.

МИН. ВНУТР. ДѢЛЪ.

Губернскій попечительный о тюрьмахъ Комитетъ.

(При Орловскомъ Губернскомъ Правленіи).

Вице-президенты: Губернаторъ и епархіальный архіерей. Директоры по должности: губернскій предводитель дворянства, вице-губернаторъ, исп. об. губернскаго тюремнаго инспектора, управляющій казенною палатою; прокуроръ Орловскаго окружнаго суда, председатели Орловскихъ губернской и уѣздной земскихъ управъ, уѣздный членъ окружнаго суда по Орловскому уѣзду, городскіе судьи г. Орла, врачебный инспекторъ, губернскій инженеръ, Орловскій городской голова, Орловскій полицій-мейстеръ и уѣздный исправникъ; директоры по избранію: ст. сов. Никол. Вас. *Трубицынъ* Георг., с. д., присяжн. пов. Як. Аф. *Померанцевъ* — Карач., с. д. надв. сов. Ив. Вас. *Тимоновъ* — 5 Курск., с. д., тит. сов. Григ. Никиф. *Софроновъ* — Верх.-Двор., губ. секр. Ал-ръ Георг. *Даниловичъ* — г. Болховъ, Козел., д. Додоновой, двор. Вас. Вас. *Брецинскій* — д. Костомаровка, Орлов. у., дантистъ Ив. Дм. *Тихвинскій* — Карач. ул., н. ч. Влад. Никол. *Ивановъ* — бер. р. Орлика, д. Фурсова, купцы: Никол. Алекс. *Суворкинъ* — Черкас. с. д., Ег. Срабѳон. *Срабовъ* — Кромск. с. д., Илья Григ. *Селиховъ* — Москоя. ул., Савел. Зах. *Булгаковъ* — Кромская, с. д., Никол. Алекс. *Фурсовъ* — Московск. у., Ив. Ив. *Ховайло* — Воскрес. пер., с. д., Ив. Харит. *Шицъ* — Покров., с. д., Мих. Харит. *Шицъ* — Черкасск., д. Ермакова, Григ. Аввак. *Васкаковъ* — Кромск., с. д., Исп. об. секретаря — надв. сов. Дм. Степ. *Юрасовъ* — Черкас., д. Подшиваловой.

Губернская тюрьма. — Садов., казен. д. Начальникъ — кол. ас. Никол. Матв. *Чижовъ* — при тюрьмѣ, помощники его: кол. ас. Алекс. Ив. *Покровскій* — при тюрьмѣ, кол. рег. Влад. Вас. *Скосыревъ* — Покров., д. Никифорова и сверхштатный тит. сов. Андр. Никол. *Крыловъ* — Садовая, д. Крылова. Тюремный священникъ о. Бор. *Игрицкій* — Чернышев. пер., с. д. Письмоводитель — мѣщ. Вас. Ив. *Подшиваловъ* — Черкас., д. Бордукова.

Орловское исправительное арестантское отдѣленіе. Начальникъ — кол. ас. Никол. Фед. *Мацъвичъ* — при отдѣл.; помощники его: старшій — пор. Вяч. Никол. *Батуринъ* — при отдѣлен.; младшіе: кол. рег. Северинъ Іос. *Грабовскій* — при отдѣлен., губ. секр. графъ Конст. Никол. *Сонгайло* — при отдѣлен., кол. ас. Іос. Ильичъ *Дурневъ* — при отдѣлен. и кол. рег. Серг. Мих. *Левинскій* — Институт. пер., д. Архангельскаго. Докторъ больницы — титул. сов. Брониславъ Маркел. *Рыхлинскій* Георгіев. пер., д. Ермакова. Сверхштатный помощникъ начальника — кол. рег. Влад. Мих. *Анниковъ* — Покров., д. Селиверстова, свящ. — Іоан. *Рождественскій* — 1 Пушкаря., д. Зиновьевой.

Дамское Отдѣленіе Орловскаго Губернскаго Попечительнаго о тюрьмахъ Комитета.

(Садов. зд., Присут. мѣсть).

Предсѣдательница—Екат. Влад. *Дилкина*—Левашов. гор. д. Зайцева. Директрисы: Вѣра Никол. *Андреевская*—л. Губернатора, Ол. Вас. *Галахова*—Садов., д. Байковскаго, Вѣра Викт. *Рѣдкина*—Георг. п., д. Богословскаго, Марія Архип. *Петрученко*—Карачев., д. 1-й гимназіи, Елиз. Логинов. *Фонъ-Кубе*—Верх.-Двор, д. Фомичева, Мар. Арк. *Офросимова*—Садов., соб. д., Марія Родіон. *Гринева*—2 Кур., с. д., Антон. Герман. *Зельтингъ*—Левашов. гора, с. д., Антон. Ив. *Гиппъ*—Воскресен. пер., Магдал. Федор. *Срабова*—Кромск. с. д. Казначей—куп. Ив. Харит. *Шицъ*—Покров., с. д. Секретарь—кол. ас. Эрвинъ Никол. *Фонъ-Кубе*—Верх.-Двор., д. Фомичева.

Женское отдѣленіе губернской тюрьмы—Полѣсская пл., д. Дурнева. Завѣдывающій—н. ч. Ал-ръ Іосиф. *Головкинъ* при отдѣленіи.

Губернская Землеустроительная Коммиссія.

Садов. каз. д.

Предсѣдатель—Губернаторъ. И. об. непремѣннаго члена—стат. сов. Мих. Мих. *Страховскій*—Узк. пер., д. Ивановой, члены: т. сов. Мих. Куз. *Полозовъ*—Садов., д. Офросимова, ст. сов. Никол. Павл. *Галаховъ*—Садов., д. Байковской, д. ст. сов. Серг. Алекс. *Соколовъ*—Садов., д. Казен. Пал., кол. ас. Серг. Никол. *Масловъ*—Верх.-Двор., д. Гуляева, кол. сов. Влад. Никол. *Азбукинъ*—Свербеев. п., надв. сов. Семен. Пет. *Говоровъ*—Болхов., д. Старицкаго, кол. сов. Гавр. Степ. *Вишневскій*—Турген., д. Селиверстова, кол. сов. Вас. Ив. *Артамоновъ*—Отд. Дворян. Поземел. Банка, тит. сов. Ант. Пав. *Шакъ*—Село Лобанова Дмитр. у.

Отъ земледѣльцевъ: Серг. Ал-др. *Цуриковъ*—Васил., д. Земства, Алекс. Серг. *Блохинъ*—Садов. д. Офросимова, и Влад. Никол. *Шеншинъ*—г. Мценскъ. Отъ крестьянъ: Ив. Ст. *Долговъ*—Уѣздн. Зем. Упр., и Сем. Авер. *Комаровъ*—село Кривчиково, Кром. у., прикамандированъ—для землеустроительныхъ работъ и. об. инструктора—н. ч. Влад. Пет. *Зуберъ*—Струков. п., д. Суворкина. Секретарь—тит. совѣт. Анд. Ив. *Завьяловъ*—1-я Пушк., д. Годелюкъ, дѣлопроизводитель—н. ч. Евгр. Павл. *Ненашевъ*—Нарыш. пер., д. 27, и канцелярскіе служащіе: н. ч. Анатол. Петр. *Нѣмцовъ*—бер. р. Оки, д. Жаркова, и Дм. Прохор. *Поляковъ*—1-я Пушк., д. Годелюкъ.

Губернскій Распорядительный Комитетъ.

При Казенной Палатѣ.

Предсѣдатель—Губернаторъ. Члены: губернский предводитель дворян-мин. внутр. дѣлъ.

ства, вице-губернаторъ, управляющій казенною палатою, предсѣдатель губернской земской управы, начальникъ Орловскаго почтово-телеграфнаго округа, Орловскій уѣздный воинскій начальникъ, Орловскій городской голова, начальникъ 1-го отдѣленія казенной палаты. Дѣлопроизводитель—кол. сек. Анат. Ив. *Михайловъ*—Ахтырск. пер., с. д., помощникъ его—кол. сек. Влад. Ал-др. *Булгаковъ*—Новотроицк., д. Булгакова.

Дворянское Депутатское Собрание.

Садов. д. Дворянства.

Губернскій Предводитель Дворянства—тайн. сов. Мих. Куз. *Полозовъ*—Садов., д. Офросимова.

Депутаты дворянства: Болховскаго уѣзда—губ. секр. Ив. Дм. *Хрипуновъ*; Брянскаго—д. ст. сов. Влад. Федор. *Жадкевичъ*—г. Орель, Верх.-Двор. д. Алтанской; Дмитровскаго—отст. подп. Влад. Влад. *Краковецкій*; Елецкаго—отст. гвар. кап. Влад. Ал-др. *Стаховичъ*; Карачевскаго—над. с. Алекс. Григ. *Тепловъ*; Кромскаго—отст. подпол. Дм. Вас. *Трубицынъ*; Ливенскаго—тит. сов. Ал-дръ Леонид. *Киръевскій*; Малоархангельскаго—Пав. Никол. *Денисовъ*; Мценскаго—князь Дм. Як. *Рутыевъ*; Орловскаго—отст. поруч. Бор. Платон. *Охотниковъ*; Сѣвскаго—надв. сов. Евг. Дм. *Постельниковъ*; Трубчевскаго—шт. рот. Никол. Ал-дръ *Бодиско*. Секретарь Дворянства—кол. рег. Ал-рдъ Ив. *Карякинъ*—Болхов. д. Дворянства, столоначальникъ—кол. сек. Никол. Пав. *Корогодинъ*—Карачев., с. д., архивариусъ—тит. сов. Ив. Кап. *Никольскій*—Ново-Троиц., д. Гехтъ, помощникъ столоначальника—(вакансія).

Посредникъ полюбовнаго размежеванія земель по Орловской губерніи—отставной флота гардемаринъ Серг. Ал-др. *Цуриковъ*—Васильев., д. Земства.

(Всѣ лица, живущія не въ Орлѣ, показаны по уѣздамъ отдѣльно).

Губернское Земство.

Губернское Земское Собрание.

Предсѣдатель собранія—губернскій предводитель дворянства.

Губернскіе Гласные отъ уѣздовъ: Орловскаго—Ал-дръ Алекс. *Нарышкинъ*, Ив. Никол. *Пуцинъ*, Никол. Серг. *Блоханъ*, Фед. Влад. *Ромеръ*, Серг. Ал-др. *Цуриковъ*. Болховскаго—Алекс. Петр. *Арбузовъ*, Алекс. Феликс. *Краснодембскій*, Ал-дръ Мих. *Хитрово*, Никол. Ив. *Джакели*, Никол. Алекс. *Бурнашовъ*. Брянскаго—Серг. Серг. *Губонинъ*, Тих. Афан. *Бахтинъ*, Петр. Мих. *Глуховъ*, Вас. Мих. *Авраамовъ*. Дмитровскаго—Гавр. Степ. *Вишневскій*, Петр. Никол. *Шамшевъ*, Влад. Ал-др. *Офросимовъ*, Влад. Вас. *Краковецкій*. Елецкаго—Никол. Никол.

Ростовцевъ, Серг. Серг. Бехтѣевъ, Евг. Яков. Бахтѣяровъ, Никол. Ал-др. Ростовцевъ, Ал-дръ Ал-др. Петровъ, Влад. Ал-др. Стаховичъ, Никол. Никол. Хрипуновъ, Никол. Степ. Хрипуновъ. Карачевского—Алекс. Серг. Блохинъ, Никол. Никол. Костомаровъ, Ив. Алекс. Меньшиковъ, Мих. Мих. Боровитиновъ. Кромского — Петр. Ив. Барманскій, Дм. Дм. Александровъ, Никол. Вас. Трубицынъ, и Анат. Викт. Зобнинскій. — Ливенскаго — Вас. Ал-др. Дурново, Ив. Вас. Иваненковъ, Влад. Федор. Завистовскій, Влад. Петр. Апальковъ; Ал-дръ Леонид. Кирѣевскій. Малоархангельскаго — Леонид. Вас. Картавцевъ, Ал-дръ Мих. Черниковъ, Ал-ръ Ал-др. Потуловъ, Мих. Ал-др. Новицкій, Вас. Ал-др. Потуловъ. Мценскаго — Алекс. Алекс. Проташинскій, Никол. Алекс. Беэръ, Серг. Аф. Тиньковъ, Дм. Никол. Матвѣевъ, Ал-дръ Ал-др. Химецъ. Сѣвскаго — Леонидъ Фед. Новиковъ, Никол. Мих. Пузыревскій, Ал-дръ Ал-др. Федоровъ, Викт. Вас. Цибульскій. Трубчевскаго — Влад. Серг. Биркинъ, Никол. Никол. Халаевъ, Мих. Мих. Поршняковъ.

Представители отъ учреждений: отъ Министерства Земледѣлія и Государственныхъ Имуществъ—д. ст. сов. Густ. Карл. Крауцъ и отъ Духовнаго вѣдомства—свещ. Сем. Никитскій.

Губернская Земская Управа.

Тургенев., д. Губ. зем.

Предсѣдатель—кол. сов. Серг. Никол. Масловъ—Верх.-Дв., д. Глаголева. Члены: ст. сов. Никол. Петр. Римскій-Корсаковъ (онъ же заступающій мѣсто предсѣдателя — Верх.-Двор., с. д., графъ Георг. Павл. Бенигсенъ—Тург., д. Залѣсской, ст. сов. Пав. Никол. Денисовъ—Введен., д. Болховитина, кол. ас. Конст. Никол. Лопатинъ—Уг. Георг. и Верх.-Двор., д. Шильде. Регистраторъ—н. ч. Деонис. Мих. Шаркевичъ—Б.-Мѣщ., д. Рославлевой, помощники его: н. ч. Антон. Станисл. Михневичъ—Ахтыр. пер., д. Рыжкова, и н. ч. Викт. Петр. Никольскій—1-я ч. б. р. Оки, д. Морозовой.

Распорядительный отдѣлъ. Секретарь—губ. секр. Серг. Ал-др. Блохинъ—Георг., д. Фурсова, бухгалтеръ тит. сов. Вас. Фед. Мерцаловъ—Б.-Мѣщ., д. Ивановой, помощники его: н. ч. Вален. Як. Шмуревъ—Солдатск. сл., с. д., кол. рег. Ив. Гавр. Хлѣбтовскій—Воскресен., д. быв. Соколовой, и н. ч. Тих. Георг. Архангельскій—Зелен. р., д. Королева, счетоводъ—н. ч. Тимоф. Павл. Новосильцевъ—Ахтыр. пер., д. Воробьева, Дѣлопроизводитель—н. ч. Алекс. Алекс. Мальцевъ—Прот. Смол. ц., д. Тихонова, помощникъ его—н. ч. Ал-дръ Мих. Тарасовъ—Солдат. слб. д. Ковынева, мнн. внутр. дѣлъ.

Канцелярскіе служащіе — неимѣющіе чина: Бор. Ал-др. *Сапроновъ* — Воскресенск., д. Пономаревой, Пав. Никол. *Кочергинъ* — Тург., д. губ. зем., Ал-дръ Алекс. *Скворцовъ* — В.-Мѣш., с. д., Эмилій Эдуард. *Зытнеръ* — Верх.-Двор., д. Римскаго-Корсакова, Григ. Тим. *Боронихинъ* — Николо-Песк., д. Парфенова, Никол. Алекс. *Сорокинъ* — Струк. пер., с. д., и Варв. Вас. *Пономарева* — Воскрес., с. д.

Дорожный отдѣлъ. Старшій инженеръ — граж. инж. Бор. Ал-др. *Жежеро* — Тург., д. Поповой. Участковые инженеры: 1-го уч. — техникъ Алекс. Алекс. *Шмаковъ* (и д.) Ситник., д. Войнова; 2-го уч. — инж. техн. Ив. Никол. *Овечкинъ* — Георг. пер., д. Кулабухова, 3-го уч. — инж. механ. Іоак. Герас. *Бѣлоусъ* — бер. р. Орлика, д. Фроммельтъ. Губернскій техникъ — двор. Генр. Станисл. *Михневичъ* Подостр., д. Фонъ-деръ-Фуръ, зап. тех. — Никол. Филад. *Левшинъ* — Покров., д. Селиверстовой; чертежникъ — Леон. Ал-др. *Воронцовъ* — 3-я Посад. е., д. Аралова; уѣздные техники по уѣздамъ: Орловскому — мѣщан. Пав. Никандр. *Колесниковъ* — Пухов., д. Худокормова, Брянскому — кр. Серг. Діон. *Дубининъ*, Сѣвскому — Мих. Ил. *Устиновъ*, Трубчевскому — Ал-др. Степ. *Игнатовъ*, Мценскому — Вас. Пав. *Сивохинъ*, Кромскому — Никол. Анд. *Скуридинъ*, Дмитровскому — Алекс. Макс. *Зуевъ*, Елецкому — Алекс. Яков. *Суярко*, Ливенскому — инж. Густ. Авг. *Рыль*, Малоархангельскому — Ал-дръ Вас. *Донорскій*, Болховскому — Влад. Ив. *Лауръ*, Карачевскому — Серг. Дм. *Химченковъ*. Всѣ уѣздн. техники живутъ по городамъ. Дѣлопроизводитель — Григ. Мих. *Оаддѣевъ* — Ситниковск., д. Курляндскаго, помощникъ его мѣщ. Вас. Никол. *Николаевъ* — 3-я Курская, д. Терехова, контролеръ — Вас. Ив. *Климушкинъ* — Монастыр-слоб., д. Солтысявъ.

Ценсіонный отдѣлъ. Завѣдывающій — н. ч. Никол. Никол. *Мещериновъ* — Николо-Песк., с. д., счетоводы: н. ч. Никол. Никол. *Хлѣбниковъ* — Новосил., д. Янчевскаго, н. ч. Никол. Ал-др. *Корабановъ* — Николо-Песк., д. Николаевой, н. ч. Конст. Ив. *Голутвинъ* 2-я Курск. д. 11 и Софья Ал-др. Невская 2-я Пушк., д. Жикулина.

Страховой отдѣлъ. Инспекторъ земскаго страхованія — лич. поч. гр. Ал-дръ Вас. *Сусловъ* — Введен., д. Курдюмова, пом. его — лич. поч. гр. Григ. Мих. *Закревскій* — Николо-Песк., с. д. Дѣлопроизводитель — мѣщ. Никол. Абр. *Локтевъ* — Введенск., д. Сахарова, помощн. его — пот. поч. гр. Мат. Никол. *Яхонтовъ* — 2 Пушк., д. 12. Бухгалтеръ — крест. Ив. Мих. *Венедиктовъ* — 2 Никитск., с. д.; помощники его: мѣщ. Іосифъ Конд. *Ярцевъ* — Карач., с. д., мѣщ. Вас. Ив. *Овсянниковъ* — М.-Мѣш., с. д. и Веніам. Ал-др. *Игнатовъ* — Новос., с. д. Контролеръ добровольнаго страхованія — потом. почет. граж.

Пав. Ал-др. *Безсоновъ*—2 Никитск., д. 17, помощникъ его—канцеляр. служ.
 Гавр. Фед. *Поповъ*—Богоявл. пл., д. Павлова. Архивариусъ—крест. Дм. Филип.
Федоровъ—Ситник., д. Кочановскаго, помощникъ его—Ив. Федор. *Филлимо-*
новъ—Введен., д. Курдюмова. Техники: Мих. Павл. *Сытинъ*—Садов., с. д. и
 Серг. Ив. *Трубицынъ*—Васил., д. Лейкина. Счетоводы обязательнаго страхо-
 ванія: мѣщ. Алекс. Вас. *Салтыковъ*—Николо-Песк., с. д., мѣщ. Сем. Сем.
Жигалкинъ—Кромск., с. д., пот. поч. гр. Никол. Анд. *Маркгановъ*—
 Карач., с. д., Ал-дръ Никол. *Куликовъ*—1-я Никит. д. Попова, мѣщ. Влад.
 Серг. *Борисовъ*—Новотр., с. д., дв. Влад. Викт. *Бородинъ*—уг. Узк. п. и
 Введ. ул., д. Богдановой, потом. поч. гражд. Тих. Матв. *Назаровъ*—Васильев.,
 д. Яковлева, дв. Серг. Анд. *Соколовъ*—около жен. мон., д. Калашникова, Ал-дръ
 Ив. *Покровскій*—Тург., д. Бакина, мѣщ. Серг. Ив. *Лбовъ*—Соляной пер., с. д.,
 пор. зап. Серг. Пет. *Китайцевъ*—уг. Узк. пер. и Введ. ул., д. Крутикова, и
 Никол. Ил. *Стебаковъ*—Пухов., с. д. Регистраторъ—мѣщ. Дм. Серг.
Борисовъ—Новотр., с. д.; счетчицы по страховой статистикѣ: Люб. Бор.
Логофетъ—1-я Никит., д. Зиновьева, Надежд. Ив. *Соколова*—Георг. пер.,
 д. Богословскаго, Мар. Ил. *Кошечая*—Введен., д. Сахарова, Варв. Льв. *Ники-*
тина—Кузнеч., с. д., Соф. Ив. *Мацкая*—Пух., д. Петрищева и Мар. Мих.
Сердобинская—Новос., д. Гавриловой. Канцелярскіе служащіе—неимѣющіе
 чина: Мих. Мих. *Поляковъ*—5 Курск., д. Панова, Никол. Андр. *Юрловскій*—
 5 Курск., д. Ершовой, Фед. Георг. *Лизунковъ*—Воздвиж. пл., д. 4. Ал-дра Вас.
Сиротинина—Черкасск., д. Сувориной, Варв. Вас. *Пушенинкова*—Садово-
 Пушк., д. Никольской, Лид. Алекс. *Завадская*—Воскр. п., д. Толмачевой, Соф. Дм.
Мезенцева—Покров., д. Суханова и Ал-дра Ив. *Андреева*—Введен., д. Брауншвейгъ.

Ветеринарный отдѣлъ. Старшій губернской земской ветеринарный
 врачъ—кол. сов. Вас. Льв. *Семеновъ*—Пухов., с. д., ветеринарные врачи для
 командировокъ—н. ч. Ив. Петр. *Семеновъ*—Магазин. пер., д. Семенова и н. ч.
 Дм. Никит. *Славскій*—Черкасск., д. Ивановой; ветеринарный врачъ, завѣд.
 бактериологической станціей—надр. сов. Никол. Дм. *Мемноновъ*—Верх.-Двор.,
 д. Волковой. Дѣлопроизводитель—н. ч. Ал-дръ Мих. *Тарасовъ*—Солдат. сл.,
 д. Ковынева, помощникъ его—кол. рег. Ив. Георг. *Тарасовъ*—Карач., д. Черечукиной.

Одѣчно-статистическое отдѣленіе. Болх., д. Гуляевой.
 Завѣдывающій—н. ч. Мих. Пет. *Мацкевичъ*—Новос., д. Соломатина,
 сотрудники—неимѣющіе чина: Ал-дръ Ал-др. *Лютоскій*—б. р. Орл., д.
 Фурсова, Леонидъ Ив. *Залыгинъ*—Полѣск. пер., д. Новикова, Никол. Павл.
Голубевъ—Тург., д. Бакина, Леоп. Эдуар. *Анновичъ*—Воскр. пер., д. Голяшкина.
 Ив. Дм. *Евреиновъ*—Кромск., д. Митина, Ал-дръ Ив. *Фесенко-Навроц-*
 мин. ВНУТР. ДѢЛЪ.

кій — Тург., д. Бакина, Фед. Яков. *Монастыревъ* — Кромск., д. Машерова. Пав. Никол. *Лютеръ* — Б.-Мѣщ., д. Струковой, Ив. Никол. *Мамыкинъ* — 3 Кур., с. д.; счетчицы: Екат. Як. *Давыдова* — Черкасск., д. Поморцева, Антон. Гасон. *Некрасова* — Б.-Мѣщ., д. Рославлевой, Соф. Дм. *Панова* — Пух., д. Лихвинцева, Марія Ив. *Реутъ* Прядильн., д. Снигирева, дѣлопроизводитель — Соф. Виктор. *Боброва* — Б.-Мѣщ., д. Рославлевой.

Отдѣлъ по оцѣнкѣ фабрикъ и заводовъ. Завѣдывающій отдѣломъ инж-техн. — Ал-дръ Ант. *Эссельбахъ* Верх.-Двор., д. Радковского, техники: механикъ Пав. Макс. *Ярославцевъ* — Покровск., д. Оболенскаго, и н. ч. Никол. Ив. *Рыловъ* — Новосил., д. Ипатова; дѣлопроизводитель — н. ч. Ал-дръ Вас. *Неручевъ* — Пух., с. д.

Книжный складъ. (Карачевск., д. Залѣскаго). Завѣдующая складомъ Екат. Никол. *Прозоровская* — Узкій пер., д. Богданова, бухгалтеръ кол. рег. Ив. Гавр. *Хлѣбтовскій* — Воскресен., д. Вороновой.

Сельско-хозяйственное бюро. (Карачевск., д. Залѣскаго). Завѣдывающій с.-х. бюро Никол. Никол. *Соломатовъ* — Подостр., д. Бочарова, бухгалтеръ — Петр. Никит. *Вулехинъ* — Георг., д. Агафонова. Сотрудники: по посредничеству — Леон. Мих. *Сердобинскій* — Новосил., д. Гавриловой; по складу — Вас. Пет. *Богомолловъ* — Введен., д. Корнѣева; Андр. Пет. *Поповъ* — Кром., д. Митина; кассиръ — Елиз. Никол. *Горбачева* — Верх.-Двор., д. Безакиной, завѣдыв. судеб. столомъ — н. ч. Вас. Ганнуар. *Коссовъ* — Полѣвск. пл., с. д. Счетоводы: н. ч. Ал-дръ Назар. *Коношъ* Маднев. пер., д. Голикова, н. ч. Ал-дръ Влад. *Поповъ* — Покр., д. Конвисаровой, н. ч. Вас. Пет. *Никитинъ* — Садово-Пуш., с. д., и н. ч. Афан. Никол. *Щербаковъ* — Стрѣлец. сл., с. д. Регистраторъ н. ч. Сем. Ив. *Елиствевъ* — Монаст., с. д.

Богоугодныя заведенія.

Свербеев. пер.

Старшій врачъ больницы губернскаго земства — кол. сов. Влад. Серг. *Чеботаревъ* — при заведеніи, штатные ординаторы: тит. сов. Ив. Никол. *Севастьяновъ* — Садов., д. Авдѣева, тит. сов. Март. Алекс. *Кожушко* — Дворян. пер., д. Воробьевой, тит. сов. Мих. Гавр. *Варташевъ* — Кром., д. Баскакова, н. ч. Георг. Вас. *Введенскій* — Болхов., д. Штейдингъ и н. ч. Дм. Ив. *Христочевскій* — уг. Георг. пер. и Введен. ул.; сверхштатные ординаторы: надв. сов. Серг. Серг. *Блохинъ* — Георг. пер., д. Фурсова, н. ч. Вас. Матв. *Ширяевъ* — Верх.-Двор., д. Фомичевыхъ. Управляющій аптекою — провизоръ, кол. сек. Сем. Ив. *Гольбергъ* — при заведен.

Психіатрическая больница: директоръ — над. сов. Изр. Сем. *Германъ*

мин. внутр. дѣлъ.

—Садов., д. Клягина; ординаторы: тит. сов. Влад. Ив. *Петропавловскій* Садов., д. Прохазко, н. ч. Влад. Евг. *Форофоновъ*—при больн. и Ядвига Фердин. *Шейко*—при больн. И. д. смотрителя заведений—н. ч. Ив. Георг. *Васильевъ*—при больн., помощникъ его—н. ч. Никол. Фед. *Соболевъ*—при больн., письмоводитель конторы заведений—н. ч. Ив. Вас. *Поликарповъ*—при больн. Скорбященской церкви, при Богоугодныхъ заведеніяхъ—свещ. Никол. Ал-др. *Покорскій*—при заведен., псаломщ.-діаконъ—Бор. Ив. *Вележевъ*—при заведен.

Сиротскій домъ. Надзирательница—Елиз. Ив. *Петрова*—при домѣ.

Пріютъ подкидышей. Надзирательница—Елиз. Мих. *Архангельская*—при пріютѣ.

Александровское сиротское двухклассное училище. Завѣдывающій—н. ч. Хрисанфъ Тим. *Васильевъ*—при училищѣ. Законоучитель свещ. Никол. Ал-др. *Покорскій*—см. выше, учительница—Анна Герас. *Дыбина*—при училищѣ.

Фельдшерская школа. Директоръ—кол. сов. Влад. Серг. *Чеботаревъ*—см. выше.

Городскія и сословныя учрежденія.

Гласные Думы: Д. с. с. Конст. Род. *Адамовичъ*—Верх.-Двор. с. д., д. с. с. Ив. Мих. *Бѣлоруссовъ*—Карач., с. д., от. подп. Никол. Пав. *Ветлицъ*—Полѣс. пл., с. д., кол. ас. Фед. Влад. *Ромеръ*—Верх.-Двор., с. д., присяж. пов. Ив. Пет. *Драгомановъ*—Тург., с. д., прис. пов. Як. Афан. *Померанцевъ*—Карач., с. д., дворяне: Валерій Никол. *Лясковскій*—Турген., с. д., Дм. Никол. *Мунстеръ*—Воскрес., д. Соровиной, Леон. Анатол. *Талызинъ*—Георг., с. д., Никол. Вас. *Трубицынъ*—Георг., с. д., Вал. Павл. *Гайдуковъ*—Карач., с. д., Вас. Вас. *Кудрявцевъ*—Садов., д. Прохазко, Пет. Никол. *Шамшевъ*—с. Больше-Боброво Дмитр. у., поч. граждан. Пав. Петр. *Гайдуковъ*—Карачев., с. д., поч. гр. Влад. Дм. *Кашкинъ*—Введен., с. д., поч. гр. Ив. Вас. *Преображенскій*—зд. 3 приход. уч.; купцы: Мих. Ив. *Алябьевъ*—Кромск., с. д., Пет. Анд. *Ахулковъ*—Кромск. пл., с. д., Георг. Аввак. *Баскаковъ*—Кромск., с. д., Савел. Зах. *Булгаковъ*—Кромск., с. д., Мих. Вас. *Бухвостовъ*—Кромск. с. д., Никол. Никол. *Бѣшенцевъ*—Покров., с. д., Никол. Ром. *Васильевъ*—Кузнеч., с. д., Матв. Никол. *Воронковъ*—г. Орель, Ив. Ив. *Гатилинъ*—Черныш. пер., с. д., Илья Алекс. *Голяшкинъ*—Воскресен. пер., с. д., Григ. Вас. *Горностаевъ*—Новосил., с. д., Ив. Петр. *Гудилинъ*—Кром., с. д., Ив. Алекс. *Гумбинъ*—Карачев., с. д., Ив. Ил. *Ивановъ*—Арханг., с. д., Мих. мин. внутр. дѣль.

Ив. *Калашниковъ*—Кромск., с. д., Никит. Пав. *Калашниковъ*—Болховск., с. д., Ив. Леонт. *Леваковъ*—Болхов., с. д., Алекс. Егор. *Наумовъ*—Кром. пл., с. д., Никол. Афан. *Оловенниковъ*—Новосил., с. д., Пав. Петр. *Павловъ*—4 Курск., с. д., Ил. Григ. *Селиховъ*—Кромск., с. д., Ег. Матв. *Серебряковъ*—г. Орель, Никол. Афан. *Соболевъ*—ст. Орель, М.-К. ж. д., Никол. Алекс. *Суворкинъ*—Черкасск., с. д., Никол. Дм. *Сухановъ*—Кромск., с. д., Пав. Дм. *Сухановъ*—Кромск., с. д., Ил. Ив. *Тисовъ*—Кромск. пл., с. д., Вас. Пет. *Трофимовъ*—Кромск., с. д., Алекс. Мих. *Холчевъ*—Кромск., с. д., Георг. Ив. *Чижинъ*—г. Орель; мѣщане: Пав. Алекс. *Бажиновъ*—2 Никит., д. 17, Серг. Алекс. *Бажиновъ*—Москов., с. д., Никол. Вас. *Валуевъ*—Воскрес., с. д., Ал-ръ Ром. *Васильевъ*—Кузнечн., с. д., Никол. Матв. *Звягинцевъ*—Кромск., с. д., Илья Гавр. *Ивановъ*—2 Посад., с. д., Пет. Фил. *Калашниковъ*—5 Курск., с. д., Ив. Ив. *Лѣсновъ*—2 Никит., с. д., Григ. Матв. *Сулинъ*—Черкас., с. д., Мих. Ив. *Филатовъ*—5 Курск., с. д.; крестьяне: Алекс. Степ. *Павлиновъ*—бл. Москов. вор., Вас. Кирил. *Чириковъ*—Карачев., с. д., мѣщ. Дм. Анд. *Клейменовъ*—4 Курск., с. д. и мѣщ. Мих. Ив. *Филитовъ*—Карач., с. д.

Кандидаты къ нимъ: губ. секр. Викт. Флор. *Сомовъ*—Георг., с. д., секретарь—ст. сов. Ал-дръ Ив. *Архангельскій*—Васильев., д. Апарина.

Городская управа.

Моск., город. д.

Городской голова—куп. Никол. Дмит. *Сухановъ*—Кромск., с. д., вступающій мѣсто городского головы—лич. поч. граж. Павел. Пет. *Гайдужовъ*—Карачевск., с. д., члены управы: мѣщ. Никол. Мат. *Звягинцевъ*—см. выше и куп. Никол. Ром. *Васильевъ*—Кузнечн., с. д., секретарь Дм. Ил. *Акжуратовъ*—Новосил. д. Голубовыхъ, помощникъ его—мѣщ. Георг. Ив. *Анниловъ*—2-я Курск., с. д., бухгалтеръ—губ. секр. Влад. Дм. *Введенскій*—Болхов., д. Корчмарскаго, помощникъ его—мѣщ. Викт. Георг. *Фоминъ*—Болх., д. Навианскихъ. Дѣлопроизводители: над. сов. Вас. Фед. *Тропольскій*—Карачевск., д. Лалотниковой, мѣщ. Вас. Ив. *Горлевскій*—4 Курск., с. д., кол. ас. Ив. Акинд. *Бобровъ*—Заострож., д. Турбиной и кол. сов. Никол. Евс. *Шугуровъ*—бер. р. Оки, д. Тереховой. Регистраторы: кол. сек. Вас. Ал-др. *Воронцовъ*—Воскрес., д. Корольковой; дочь двор. Тат. Георг. *Никитина*—Николо-песк. с. д., кассиръ—кр. Ив. Мих. *Богачевъ*—Воскрес., д. Горѣлкиной, архивариусъ—кол. сек. Серг. Ал-др. *Соколовъ*—б. р. Оки, д. Стюартъ.

Торговые депутаты—купцы: Ив. Алекс. *Гумбинъ*—Карач., с. д.,

Ив. Ил. *Ивановъ*—Архан., с. д., Григ. Ив. *Чижинъ*—г. Орель, Вас. Пет. *Трофимовъ*—Кром., с. д., Григ. Ив. *Горностаевъ*—Новосильск., с. д.

Городской аукционистъ—куп. Егоръ Мат. *Серебряковъ*—Моск., с. д.

Бупеческій староста—куп. Гр. Ив. *Горнастаевъ*—Новосил. с. д.,
замѣститель его—куп. Алекс. Мих. *Холчевъ*—Кром., с. д.

Исполнительная коммиссія по народному образованію.

Предсѣдатель коммисіи—членъ городской управы, поч. гр. Пав. Пет. *Гайдукъ*—Карач., с. д., члены: прис. пов. Яковъ Аван. *Померанцевъ*—Карвчев, с. д., прис. пов. Ив. Пет. *Драгомановъ*—Турген., с. д., отст. подполк. Никол. Пав. *Ветлицъ*—Полъск., пл. с. д., Фед. Влад. *Ромеръ*—Верх.-Двор! с. д., куп. Иван. Леонт. *Леваковъ*—Болхов., с. д., дв. Валер. Никол. *Лясковскій*—Турген., с. д., от. гвар. кап. Пет. Никол. *Шамшевъ*—село Больш.-Бобров., Дмитр. у. и поч. гр. Ив. Вас. *Преображенскій*—Карач., зд. Гимназ. пав., дѣлопроизводитель—кол. ас. Вас. Пет. *Квитницкій*—1-я Пушк., с. д.

Строительно-техническій отдѣлъ. Городской архитекторъ—н. ч. Ал-дръ. Самп. *Тодоровъ* (исп. об.).—Васил., д. Апарина. Техники: Никол. Алекс. *Смирновъ*—Верх.-Двор. д. Гамова, чертежникъ—н. ч. Пет. Ив. *Панфиловъ*—Болх. с. д.

Исполнительная коммиссія по завѣдыванію городскими богадѣльнями. Предсѣдатель—членъ управы, куп. Ник. Ром. *Васильевъ*—Кузнеч.; с. д., члены—завѣдывающіе богадѣльнями: Кулабуховской—куп. Ив. Алекс. *Гумбинъ*—Карач., с. д., Сергіевской—мѣщ. Ив. Вас. *Геннихъ*—Москов., с. д. Троицкой—купеч. сынъ Тих. Аф. *Ситниковъ*—Болхов., с. д., дѣлопроизводитель—надв. сов. Вас. Фед. *Тропольскій*—Карач., д. Лапотни-ковой.

Медицинская, Ветеринарная и Санитарная части. Городскіе врачи: кол. сов. Конст. Дан. *Барковскій*—1-я Пушк., с. д. и н. ч. Бронисл. Маркел. *Рыхлинскій*—Георг. пер. Городской ветеринарный врачъ—н. ч. Серг. Ив. *Тимоновъ*—5-я Курск., с. д.

Городская скотобойня: завѣдывающій—ветеринарн. врачъ, кол. ас. Ал-дръ. Никол. *Комисаровъ*—Отд. 2 пол. части, смотритель—мѣщ. Пав. Фед. *Антошинъ*—г. Орель.

Микроскопическая станція. Завѣдывающій кол. ас. Анат. Вас. *Милловзоровъ*—при станціи.

Надзоръ за городскими имуществами. Управл. городск. землями—мѣщ. Ив. Анд. *Рожновскій*—Город. хуторъ, завѣд. город. мастерской—сынъ подполк. Сер. Пав. *Елиствевъ*—бер. р. Оки, при мастерской.

МИН. ВНУТР. ДѢЛЪ.

Сиротскій Судъ.

Предсѣдатель—куп. Ег. Мат. *Серебряковъ*—Москов., с. д.; члены: куп. Ил. Григ. *Селиховъ*—Кромск., с. д., и мѣщ. Ив. Ив. *Дмитріевъ*—4 Кур., с. д., письмоводитель—кол. секр. Серг. Ал-др. *Соколовъ*—берег. р. Оки, д. Стюартъ.

Мѣщанская Управа.

Москов., город. д.

Мѣщанскій староста—Ив. Ив. *Камыковъ*—Москов., с. д. Члены: мѣщане—Вас. Алекс. *Собакинъ* Кром., с. д. и Ив. Матв. *Тритенко*—Зелен. ровъ, с. д.

Канцелярскіе служащіе по найму: секретарь—кол. рег. Вас. Влад. *Мироновъ*—2 Пушкар., д. Миронова, столоначальники:—н. ч. Серг. Пет. *Панфиловъ*—2 Курск., с. д., и н. ч. Ив. Пет. *Гумбинъ*—Нарыш. пер., д. Филиппова, счетоводъ—н. ч. Як. Вас. *Богдановъ*—Новосил., д. Мещеряна, Писцы:—н. ч. Вас. Алекс. *Алексѣевъ*—2 Пушкар., д. Никольской, н. ч. Серг. Пет. *Талызенковъ*—Пересых., с. д., мѣщ. Никол. Ив. *Чеботаревъ*—Бер. р. Оки, д. Силачъ, и н. ч. Алекс. Ив. *Калашниковъ*—Николо-Песков., с. д.

Губернское Жандармское Управление.

Георг., д. Судьбинина.

Начальникъ—полк. Ал-дръ Алекс. *Власьевъ*—При Управл. Помощники его: ротмистръ Никол. Роберт. *Шульцъ*—Тург., д. Куркина, и рот. Алекс. Макс. *Шостаковский*—г. Брянскъ. Адъютантъ—шт.-рот. Викт. Арк. *Черный*—Тург., д. Попова.

Отдѣленія жандармскихъ полицейскихъ управленій желѣзныхъ дорогъ.

Начальникъ Орловскаго отдѣленія Воронежскаго жандармскаго полицейскаго управленія желѣзныхъ дорогъ—подполк. Дм. Степ. *Залтсскій*—г. Орель, уг. Верх.-Двор. и Подѣск. пл., соб. д.

Начальникъ Карачевскаго отдѣленія Московско-Рижскаго жандармскаго полицейскаго управленія жел. дорогъ—подполк. Дм. Дм. *Петровъ*—Новосильск., каз. д.

Городское Полицейское Управление.

Кром. д. Булгакова.

Исп. об. полиціймейстера—ротм. Алекс. Иппол. *Купріяновъ*—Георг., д. Силевичъ, помощникъ его—надв. сов. Георг. Ал-др. *Никольскій*—при Управл., Секретарь—тит. сов. Вас. Гавр. *Знаменскій*—Кромск., д. Жигалкина, Канцелярскіе служащіе, командиров. для письм. ваяній: числящ. при губерн. правл.—губ. секр. Ал-дръ Петр. *Муретовъ*—3-я Посадск., д. Попченко, не-

мин. ВНУТР. ДѢЛЪ.

имѣющіе чина: Ив. Ив. *Малинъ*—1-я Пушкарн., с. д., Андрианъ Сем. *Матвѣевъ*—3-я Посад., д. Куриллова, Ив. Евд. *Даниловъ*—Ново-Тр. сл., д. Филюшкина, Вольнонаемные писцы: тит. сов. Ив. Сем. *Москвитинъ*—Подострож., д. Турбинныхъ, кол. рег. Пав. Евген. *Агарковъ*—Московск., д. Косневича, н. ч. Ив. Петр. *Малюковъ*—М.-Мѣщ., д. Маслова, н. ч. Серг. Мат. *Бѣлозеровъ*—Верхн.-Двор., д. Страхова.

Городскія части: 1-я ч. — Б.-Мѣщ., город. д. Приставъ — кол. ас. Алекс. Алекс. *Ларионовъ*—при части, помощники его: губ. секр. Алекс. Никол. *Крашенинниковъ*—Карачев., д. Щукина, н. ч. Ал-дръ Афан. *Михайловскій*—И. д.—г. Орель, кол. рег. Пет. Серг. *Цвѣтаевъ*—Пушк., д. Власова, Сверхштатные чиновники, командированные для несенія службы по наружной полиціи: н. ч. Евг. Никол. *Михайловъ*—М.-Мѣщ., д. Гуровой, и н. ч. Никол. Викт. *Фонъ-Росційсъ*—Покров., д. Костальской.

2-я ч. — 2-я Курск., город. д., И. д. Пристава—н. ч. Иннок. Никол. *Байковскій*—При части, Помощники его: губ. секр. Никол. Никол. *Виноградскій*—Воскресен., с. д., н. ч. Пет. Людг. *Снѣшко*—И. д.—2-я Курск., д. Гатилина, сверхштатные чиновники, командированный для несенія службы по наружной полиціи: н. ч. Викт. Петр. *Тертичниковъ*—Черкасск., д. Ермакова.

Отдѣленіе 2 части — Московск., город. д., Завѣдывающій—н. ч. Никол. Андр. *Успенскій*—И. д.—при отдѣленіи, сверхштатный чиновникъ, командированный для несенія службы по наружной полиціи—н. ч. Вас. Ал-др. *Шереметовъ*—Кромск., д. Серебренникова.

3-я ч. — Уг. Болховск. и Борисоглѣб., город. д., Приставъ—кол. секр. Мих. Вас. Преображенскій—при части, помощники его: кол. секр. Мих. Алекс. *Кологривовъ*—Г. Орель, н. ч. Никол. Вас. *Широковъ*—И. д.—Верхн.-Двор., д. Бадетск. Корп., вв. Доброславскаго, н. ч. Серг. Влад. *Покатиловъ*—И. д.—Подостр., д. Георгіевскаго, сверхштатные чиновники, командированные для несенія службы по наружной полиціи: н. ч. Ал-дръ Вас. *Никольскій*—Кром., д. Булгакова, н. ч. Альфонсъ Викт. *Фонъ-Росційсъ*—Покровск., д. Костальской, и н. ч. Никол. Мих. *Адамовъ*—Номера Швейцарія.

Сыскное отдѣленіе. Начальникъ—кол. ас. Фед. Фед. *Орловъ*—Введ., д. Гайдукова.

Полицейскіе надзиратели: н. ч. Вас. Тим. *Маляновъ*—2-я Кур., д. Бухвостова, и двѣ вакансіи.

Управленіе Орловскаго почтово-телеграфнаго Округа.

Для губерній: Орловской, Тульской и Калужской.

Болховск., д. Калашникова.

Начальникъ округа—д. ст. сов. Серг. Ив. *Успенскій*—при Управленіи,
МИН. ВНУТР. ДѢЛЪ.

помощникъ его—инж. элек., кол. ас. Ал-дръ Ал-др. *Богдановъ*—при Управл.,
 Главный мех.—инж. элек., надв. сов. Ефимъ Вас. *Бреусъ*—Узкій пер., д.
 Похвалинскаго. Чиновникъ особыхъ порученій, над. сов. Никол. Ив. *Шеста-*
ковъ—1-я Посад., д. Мельниковой, Дѣлопроизводитель—надв. сов. Никол. Гавр.
Соколовъ—при Управленіи, помощники его: кол. секр. Конст. Никол. *Ни-*
кольскій—Мацнев. пер., д. Парнасскихъ, кол. рег. Вас. Дм. *Никольскій*—
 бл. цер. Михайло-Арханг., д. Казанской, кол. секр. Серг. Фед. *Преображенскій*—
 Черкас., д. Единодѣрч. церк., тит. сов. Никол. Мих. *Пятинъ*—Кромск., д. Лаврова,
 Бухгалтеръ—кол. сек. Алекс. Дм. *Прохоровъ*—Введен., д. Сахарова, помощ-
 ники его: кол. ас. Сем. Як. *Оболенскій*—2-я Никитск., с. д., тит. сов. Гавр.
 Никол. *Грабилинъ*—Мацнев. пер., д. Милешко. Счетные чиновники: кол. рег.
 Вас. Ив. *Сахаровъ*—2-я Никит., д. Серебренникова, кол. рег. Вас. Фед.
Третьяковъ—Кромск., д. Барсукова, Механики: старшій кол. секр. Вас. Ив.
Сушковъ—Садов., д. почт.-тел. вѣдом., младшій кол. рег. Ал-дръ Дм. *Лонги-*
новъ—5 Курск., д. Поздняковой, Журналистъ и Архивариусъ—тит. сов. Пав.
 Никит. *Соколовъ*—Черкас., д. Единодѣрч. цер., Канцелярскіе служители: кол.
 рег. Пет. Ив. *Невдубскій*—Ситняков., д. Широбокова, неимѣющіе чина: Мих.
 Ив. *Рудовъ*—Институтскій пер., д. Ремгельтъ, Симонъ Харл. *Моревъ*—Введен., д.
 Курдюмова, Влад. Вас. *Стѣчкинъ*—Бер, р. Орлика, д. Плѣшакова, Вас. Влад.
Савинъ—Нарышк. пер., д. Потапьевой, Фед. Фед. *Митинъ*—Заострож., д. Шиш-
 кина, Мих. Никол. *Ляминъ*—Кром., д. Ярина, Никол. Ив. *Ковтуновъ*—
 Введен., д. Шаропова, Никол. Вас. *Хохловъ*—Б.-Мѣщ., с. д., Ив. Фед. *Николь-*
скій—бл. цер. Мих.-Арханг., д. Казанской, Конст. Петр. *Рязановъ*—Мацнев. пер., д.
 Парнасскихъ, Никол. Ал-др. *Румянцевъ*—5 Курск., д. Поярковой, Вас. Вас.
Ходѣевъ—Нарышк. пер., д. Потапьевой, Ив. Матв. *Киришинъ*—5 Курск., д. По-
 ярковой, Фед. Яков. *Климовъ*—Васильевск., д. Крюковой, Серг. Вас. *Смир-*
новъ—Черныш. пер., д. Сорокина, Мих. Ефр. *Соболевъ*—2 Новос., с. д., и Ив.
 Ив. *Анцифоровъ*—Бер, р. Орлика, д. Сырцева.

Центральная почтово-телеграфная контора.

Садов. каз. д.

Начальникъ конторы—ст. сов. Мих. Евф. *Рошупкинъ*—при конторѣ.
 помощ. его—кол. сов. Фед. Анд. *Камперъ*—при конторѣ, п.-ч. чиновники:
 I разр.—кол. ас. Никол. Арс. *Лужецкій*—Болхов., д. Калашникова, и н. с.
 Ив. Ил. *Земцовъ*—при конторѣ, II раз. н. с. Ал-дръ Сем. *Мерзляковъ*—
 Дворян. пер., д. Воробьева, н. с. Пет. Вас. *Архангельскій*—при конторѣ, кол.
 ас. Ив. Афан. *Грабилинъ*—Садово-пуш., д. Воскресенскаго, к. ас. Ив. Ал-др.
Сотниковъ—2-я Никитск., с. д., кол. ас. Никол. Вл. *Денисьевъ*—2-я Никит.
 с. д., кол. с. Мих. Мих. *Александровъ*—Подостр., д. Успенскаго, кол. ас.

Фед. Іос. *Калинниковъ*—Турген., д. Карповой, и кол. ас. Никол. Мих. *Нестеровъ*—при конторѣ, III р.: к. ас. Вас. Вас. *Венедиктовъ*—Новос., с. д., кол. р. Н. И. *Калашиниковъ*—Кузнеч. пер., д. Бирюкова, губ. секр. Никол. Ив. *Остроумовъ*—Полѣсск. пл., д. Савицкой, кол. рег. Ив. Никит. *Соколовъ*—Черкас. д. Серебренникова, Люб. Сем. *Мерзлякова*—Садов., д. Малевскаго, кол. рег. Влад. Ив. *Каревъ*—Черкас., д. Глаголева, кол. рег. Никол. Вас. *Рязановъ*—Садов., д. Байковскаго, и тит. сов. Ал-дръ Никол. *Соколовъ*—Новос., д. Косьяниной, IV разр.: т. с. Ив. Мих. *Остроумовъ*—Подостр., д. Крадчитовой, т. с. Ив. Вас. *Флоринскій* Монаст., д. Селиховой, кол. секр. Митр. Никиф. *Смыковъ*—при конторѣ, пит. сов. Вас. Вас. *Парфеновъ*—Николо-Песк., с. д., кол. секр. Алекс. Вл. *Денисовъ*—Воскр., с. д., губ. секр. Вас. Евф. *Долодковъ*—1-я Никит., д. Меркуловой, кол. рег. Ал-дръ Никол. *Матвѣевъ*—при конторѣ, кол. рег. Никол. Никиф. *Николаевъ*—2-я Никит., с. д., губ. секр. Ал-дръ Никол. *Губаревъ*—5 Кур., д. Иноземцева, кол. рег. Конст. Алекс. *Павловъ*—Монаст., с. д., кол. рег. Ал-дръ Ал-др. *Константиновъ*—2-я Никит., д. Ильиной, кол. рег. Фед. Вас. *Скорородовъ*—3-я Кур., с. д., кол. рег. Як. Як. *Максимовъ*—5-я Кур., с. д., кол. рег. Фед. Игн. *Желяховскій*—при конторѣ, кол. рег. Ив. Ив. *Шабловскій*—5 Кур., с. д. кол. рег. Леонт. Дан. *Куравкинъ*—Молочн. баз. д. Масленникова, кол. ас. Пет. Алекс. *Сахаровъ*—при конторѣ, кол. рег. Мих. Никол., *Неручевъ*—4-я Кур., с. д., кол. рег. Пет. Евд. *Сергѣевъ*—Кузнеч., с. д., кол. рег. Ил. Демент. *Бороникъ*—Покров., д. Митина., кол. рег. Вас. Ал-др. *Александровъ*—Полѣс., пл. с. д., кор. рег. Вас. Никол. *Севостьяновъ*—Воскресенск., д. Паньшиной, Сераф. Як. *Михѣева*—Дворян. пер., с. д., Елиз. Як. *Михѣева*—Дворян. пер., с. д., и Вѣра Ив. *Померанцева*—Болхов., д. Старицкаго, V разр.: тит. сов. Никол. Вас. *Николаевъ*—3-я Курск., д. Терехова, кол. секр. Конст. Пет. *Хазовъ*—Монаст., д. Бѣлякова, кол. секр. Конст. Никол. *Губаревъ*—5-я Курск. д. Иноземцева, кол. секр. Петр. Вас. *Бунинъ*—Карачев., д. Мягковой, кол. секр. Влад. Никол. *Губаревъ*—5-я Кур., д. Иноземцева, кол. секр. Ал-дръ Ал-др. *Абрамовскій*—Полѣс. пл., д. Савицкаго, кол. рег. Мих. Мих. *Окша-Хацимовскій*—Введен., д. Броншвейта, кол. рег. Никол. Вас. *Парфеновъ*—Б.-Мѣшан. с. д., кол. рег. Ив. Ив. *Дагаевъ*—2-я Никит. д. Апальковой, кол. рег. Никол. Никол. *Соколовъ*—Б. Мѣшанск., с. д., кол. рег. Пет. Степ. *Сорокинъ*—Солдат. сл., д. Навроцкой, кол. рег. Ив. Ив. *Позднѣевъ*—4-я Курск. с. д., кол. рег. Никол. Онуф. *Смирновъ*—2-я Никит., с. д., кол. рег. Ив. Вас. *Степановъ*—Новисил., с. д., кол. рег. Никол. Ив. *Берижниковъ*—3-я Курск., д. Ушаковой, кол. рег. Ал-дръ Ал-др. *Евласовъ*—Николо-Песк., д. Афанасьева, неимѣющіе чина: Вас. Гавр. *Покровскій*—бер., р. Ормин. ВВУТР. ДѢЛЪ.

лика д. Гуляева, Ал-дръ Никол. *Козловъ*—Садово-Пуш., д. Воскресенскаго, Ал-дръ Пав. *Чеснаковъ*—2 Никит., д. Серебренникова, Фед. Ив. *Козыревъ*—Леваш-гора д. Кандыкина, Никол. Мих. *Иноземцевъ*—5 Кур. с. д., Вас. Никит. *Забурдаевъ* башня Похвалинскаго, Мих. Ив. *Селиховъ*—Садово-Пушк., д. Воскресенскаго, Ив. Ал-др. *Ягельскій*—б. р. Орлика, д. Гуляева, Тат. Сер. *Александрова*—Подостр., д. Успенскаго, Соф. Мих. *Ковалевская*—Болхов., д. Мартынова, Ал-дра Никол. *Тропольская*—Бер. р. Орлика, д. Мезенцева, Алекс. Пет. *Соболевъ*—Узк. пер., д. Скрябина, Конст. Алекс. *Боcharовъ*—3-я Кур., с. д., Алевт. Ив. *Козырева*—Левашов., гора, д. Кандыкина, Механики: старшій—кол. секр. Фед. Дм. *Сапрыкинъ* при конторѣ, и младшіе:—выш. окл.—кол. рег. Ал-дръ Онуф. *Смирновъ*—2-я Никит., д. Николаева, низш. окл.—н. ч. Оттонъ Юрьев. *Ковалевскій*—Болхов., д. Мартынова, надсмотрщики: выш. окл.—кол. рег. Ал-дръ Троф. *Ивановъ*—Пух. д. Кузнецова, н. ч. Конст. Алекс. *Кандрашовъ*—2-я Никит., с. д., кол. секр. Мих. Ив. *Раеескій*—Карач., д. Буйскаго, н. ч. Никол. Ал-др. *Бриджъ*—Мацнев. пер., д. Лапшина, н. ч. Никол. Ив. *Честныхъ*—Струков. пер., с. д., и кол. рег. Ал-дръ Ив. *Алдущенко*—2-я Никит., д. Апалькова.

Городская почтово-телеграфная контора.

Москов. д. Косневича.

Начальникъ конторы - кол. ас. Никол. Андр. *Азбукинъ*—при конторѣ. помощникъ его—кол. рег. Влад. Вас. *Немытовъ*—Песков., д. Немиловыхъ, почтово-телеграфные чиновники V раз.—тит. сов. Ал-дръ Никол. *Тарачковъ*—2-я Курск., д. Гейденрейхъ, губ. секр. Викт. Валеріан. *Сыгочкій*—5-я Курск., д. Максимовой, и Вар. Никол. *Соколова*—М.-Мѣщ., с. д.

Орловское желѣзнодорожное почтовое отдѣленіе.

Ст. Орель.

Начальникъ отдѣленія—кол. сов. Ал-ръ Павл. *Межаковъ*—Новая сл., д. Бабушкина. Разѣздные чиновники: I разр.—кол. рег. Никол. Макс. *Дмитріевъ*—Москов., д. Покровскаго. II разр., сопровождающіе почту отъ Орла до Двинска: губ. секр. Вяч. Никол. *Ромашкевичъ*—Воскресен. пер., д. Чернова надв. сов. Алекс. Алекс. *Кропотовъ*—Пухов., с. д., тит. сов. Ант. Пет. *Прозоркевичъ*—2 Курск., д. Залогина, кол. ассес. Вас. Ив. *Нецвѣтаевъ*—Московск., д. Шманева, кол. рег. Сер. Мих. *Кирилловъ*—Кром., д. Холчева, кол. секр. Влад. Ал-др. *Зологинъ*—2 Курск., с. д., губ. секр. Ив. Ив. *Ясильковскій*—2 Курск., д. Молчанова, н. ч. Вас. Никит. *Василенко*—уг. Верх.-Двор. и Институт. пер., д. Базакиной, Сер. Бор. *Шварцъ*—4 Курск., д. Суханова, губ. секр. Ив. Дм. *Жемчужный*—1 Курск., с. д.

Телефонная сѣть.

Садов. каз. д.

Завѣдывающій — механикъ, кол. рег. Пав. Сер. *Панковъ* — Гургенев., д. Котельниковой. Надсмотрщикъ высш. окл. — кол. рег. Афон. Конст. *Кничеръ* — Покров., д. Серебренникова, п. - т. чиновники: V раз. — Соф. Мих. *Троицкая* — уг. Сад.-Пушк., и Карач. д. Троицаго, VI раз. — по вольному найму: Зин. Ник. *Кничеръ* — Покров., д. Кничеръ, Анас. Никол. *Тропольская* — бер. р. Орлика, д. Мезенцева, Сер. Ил. фонъ-*Штейнъ* — Ситник., д. Гомажорова и Мар. Конст. *Павловская* — Воскрес. пер., д. Сальникова.

Министерство Финансовъ.**Казенная палата.**

Уг. Сад. и Георг. пер., казен. д.

Управляющій — д. ст. сов. Серг. Ал-др. *Соколовъ* — при Казен. пал. Начальники отдѣленій: 1-го — кол. сов. Ал-дръ Никол. *Каверзневъ* — Черкас., д. Суворкина, 2-го — стат. сов. Фед. Фед. *Наумовъ* — 1-я Пушк., д. Черечукина и 3-го кол. сов. Серг. Серг. *Лебедевъ* — бер. р. Орлика, д. Черемисиновой. Секретарь — н. сов. Ив. Алекс. *Лебединскій* — Комп д. Лебединской. Архивариусъ — кол. сек. Мих. Вас. *Соколовъ* — Ново-Троиц., д. Булгаковой. Журналистъ — н. ч. Мих. Ив. *Жучковъ* (и д.) — Сад.-Пушк., д. Жучковой. Чиновники особыхъ порученій: кол. сов. Ксеноф. Ив. *Карповъ* — Черкас., д. Фенина и тит. сов. Вас. Ив. *Михайловъ* — Введен., д. Болховитина. Бухгалтеры: н. с. Мих. Ал-др. *Семовъ* — Пушк., д. Семовой, н. с. Влад. Флег. *Олиферовъ* — 5 Кур., д. 74, кол. ас. Никол. Сем. *Виноградовъ* — 1 Никит., д. Виноградовой, кол. ас. Алекс. Евл. *Преображенскій* — бер. р. Оки, д. Лукина и тит. сов. Ив. Як. *Пясецкій* — бер. р. Оки, д. Лукина. Помощники ихъ: т. с. Вас. Ил. *Радченко* — Леваш. гора, д. Кондыкина, тит. сов. Мих. Вас. *Пересвѣтовъ* — Мацн. пер., д. 8, кол. ас. Никол. Никол. *Александровъ* — Мал.-Мѣщ. д. Бибинова, кол. секр. Алекс. Анат. *Кащеевъ* — Васильев., д. Семеновой, кол. с. Мих. Павл. *Косминъ* — Воскрес., с. д. и н. ч. Ив. Гр. *Калининъ* — 5 Курск. д. Исаева. Столоначальники: тит. сов. Влад. Ив. *Успенскій* — 4 Кур., д. Дмитриева, кол. секр. Серг. Никол. *Лейкинъ* — Васил., с. д., кол. ас. Никол. Никол. *Виноградовъ* — Двор. пер., д. Фроммельтъ, кол. секр. Никол. Яков. *Васильевъ* — 4 Курск., д. 26, кол. рег. Влад. Влад. *Веревкинъ* — Введен., д. Курдюмова, кол. рег. Гер. Мих. *Аллилуевъ* — Ново-Троиц., д. Салмаковой и кол. рег. Ив. Сем. *Лепешовъ* — Пухов., соб. д. помощники ихъ: губ. сек. Мих. Ал-др. *Иножарскій* — Введ., д. Брауншвейгъ, н. ч. Ал-дръ Ал-др. *Леоновъ* — 3 Кур. с. д., кол. рег. Ег. Еф. *Борисовъ* —

Монастыр. слоб., 140, кол. рег. Мих. Алекс. *Булгаковъ*—Черкас., д. Ивановой, вв. Солицева, кол. рег. Мих. Фед. *Гіацинтовъ*—3 Посад., д. Кириллова, кол. рег. Тим. Ал-др. *Ипатовъ*—Новос., д. 33 и кол. рег. Фед. Кал. *Романовскій*—Б.-Мѣщ., д. Плотникова. Счетные чиновники: тит. сов. Пав. Мих. *Одринскій*—Зелен. ровь, д. Одринской, н. ч. Ал-дръ Арс. *Тарасовъ*—5 Курск., д. Шадловской, кол. секр. Конст. Никол. *Преображенскій*—Пух. д. Стебакова, н. ч. Дм. Никол. *Масленниковъ*—Болхов., д. Успенскаго, кол. рег. Алекс. Іон. *Алфѣевъ*—Б.-Мѣщан., д. Кунца, н. ч. Влад. Фед. *Гераскинъ*—инст. благор. дѣв. и н. ч. Варф. Андр. *Широковъ*—1 Пушкарн., д. Казанской.

Губернское по промысловому налогу Присутствіе.

При канцеляріи Губернатора.

Предсѣдатель—Губернаторъ. Члены: вице-губернаторъ, управляющій казенною палатою, управляющій акцизными сборами, прокуроръ окружнаго суда или его товарищъ, предсѣдатель или членъ окружнаго суда, предсѣдатель губ. земской управы, городской голова и два лица изъ плательщиковъ дополнительнаго промысловаго налога—одно избираемое губерн. земскимъ собраніемъ, другое—Орловской городской думой.

Завѣдывающіе дѣлопроизводствомъ: по дополнительному налогу—начальникъ отдѣленія казенной палаты, ст. сов. Фед. Фед. *Наумовъ*—1 Пушкарн., д. Черечукиной; по дѣламъ о взысканіяхъ за нарушеніе правилъ Полож. о госуд. промысл. налогѣ—старшій помощникъ правителя канцеляріи Губернатора, тит. с. Григ. Никиф. *Сафроновъ*—Верх.-Двор. ул.

Городское раскладочное по промысловому налогу Присутствіе.

Левашов. гора, д. Кандыкиной.

Предсѣдатель—подат. инспекторъ, кол. сов. Пав. Сем. *Чубаревъ*—при присутств., помощникъ податнаго инспектора—кол. асс. Ив. Вас. *Головинъ*—Введен., д. Зориной. Члены—купцы: Ив. Ил. *Ивановъ*—Ситник, д. Ивановыхъ, Ил. Гр. *Селиховъ*—Кром., с. д., Вас. Матв. *Кудрявцевъ*—Кром., с. д., Ег. Сраб. *Срабовъ*—Кром., с. д., Никол. Пет. *Воронковъ*—Ст.-Москв., с. д. и Мих. Ив. *Филатовъ*—5 Курск., с. д.

Орловское Губернское по квартирному налогу Присутствіе.

При Казен. Палатѣ.

Предсѣдатель—управляющій казенною палатою, д. ст. сов. Серг. Ал-др. *Соколовъ*—при. казен. пал. Члены—начальники отдѣленій казенной палаты: I-го—кол. сов. Ал-дръ Никол. *Каверзневъ*—Черкас., д. Суворкина, II-го—ст. сов. Фед. Фед. *Наумовъ*—1-я Пушк., д. Черечукиной, III-го—кол. сов. Серг. Серг. *Лебедевъ*—бер. р. Орл., д. Черемисиновой. Отъ думы: купцы—Никол.

Никол. *Бѣшенцевъ* — Покровск., с. д. и Никол. Алекс. *Суворкинъ* — Черкасск., с. д. Завѣдующій дѣлопроизводствомъ — кол. секр. Серг. Никол. *Лейкинъ* — Васильевск., с. д.

Городское по квартирному налогу Ирисутствіе.

Предсѣдатель — податной инспекторъ кол. сов. Пав. Сем. *Чубаровъ* — Левашов. гора, д. Кандыкиной.

Губернское Казначейство.

Садов., казенн. д.

Губернскій казначей — кол. сов. Ал-дръ Матв. *Рюриковъ* — Кузнечн. п., с. д., старшій бухгалтеръ — надв. сов. Никол. Ал-др. *Воронцовъ* — Черкасск., д. Емельянова; кассиры: I разряда — над. сов. Дм. Ив. *Никольскій* — Пухов., д. Рукавишниковъ и надв. сов. Ив. Алекс. *Николаевскій* — Кромск., д. Филиппенко; II разряда — кол. асс. Вас. Як. *Малиновскій* — М.-Мѣшан., д. Давыдовой и губ. сек. Пет. Фед. *Голенковъ* — Монастырск. слб., д. Голенковой; бухгалтеры: I-го разр. — надв. сов. Мих. Ив. *Святскій* — Пухов., с. д. и кол. рег. Никол. Дм. *Зоринъ* — Введен., д. Зориной; II разр. — губ. секр. Влад. Вас. *Бойкинъ* — 2-я Новосильск., д. № 12 и кол. секр. Алекс. Никол. *Чечкинъ* — 4-я Курск., д. Скрылева; Письмоводитель — кол. секр. Фед. Фед. *Семеновъ* — Турген., д. Карповой и счетный чиновникъ — тит. сов. Викт. Вас. *Никольскій* — 1-я Пушкар., д. Сергѣевой; канцелярскіе чиновники: кол. рег. Ал-дръ Никол. *Пятинъ* — Нарышк. пер., д. Кириллова, кол. рег. Алекс. Алекс. *Соловьевъ* — 1-я Никит., д. Горѣловой, кол. рег. Ал-дръ Мат. *Михайловъ* — Васильевск., д. Симонова, н. ч. Серг. Мих. *Чистяковъ* — Васильевск., д. Жемчужниковой, н. ч. Алекс. Алекс. *Малиновскій* — 2 Никит., д. Прибытковой, н. ч. Никол. Алекс. *Архиповъ* — Воскресен., д. Гуриной и н. ч. Никол. Ал-др. *Мазинъ* — Николо-Песк., д. Мазиныхъ.

Отдѣленіе Государственнаго Банка.

Садов. каз. д.

Управляющій — кол. сов. Сер. Ив. *Астафьевъ* — при Банкѣ, контролеръ — кол. сов. Куз. Ал-др. *Смирновъ* — Левашов., д. Воробьевой, помощники его: тит. сов. Вониф. Алекс. *Поморцеевъ* — Черкас., с. д., кол. секр. Бор. Карл. *Кольманъ* — Кромск., д. Голяшкина, и кол. рег. Сем. Дм. *Жарковъ* — 2 Ник., с. д., Секретарь — кол. асс. Конст. Фед. *Боржанскій* — 3-я Пасада, д. Свидерскаго, бухгалтеръ — тит. сов. Всевол. Яков. *Балакишинъ-Котляревскій* — Кромск., д. Подгурскаго, помощники его: I раз. тит. сов. Ал-дръ Ильичъ *Тихомировъ* — Черкасск., д. Благословен., церкви, кол. рег. Мих. Никол. *Хлѣбниковъ* — Ситник., с. д., кол. рег. Дм. Пет. *Воронцовъ* — Ситник., д. Семевскаго, II раз.: кол. асс. Ив. Ив. *Буссовъ* — Введенск., Узк. пер., д. Крутикова, тит.

МНН. ФИНАН.

сов. Ив. *Раевскій*—бер. р. Оки, д. Жаркова, кол. секр. Мих. Влад. *Бѣлорусовъ*—2-я Пушк., д. Челнокова, губ. секр. Ввевол. Ал-др. *Савичъ*—М.-Мѣщан., д. Острогорской, губ. секр. Алекс. Иосиф. *Острецовъ*—3-я Посад., д. Мещерина, и кол. рег. Мих. Никол. *Зельканъ*—Ново-Троицк., д. № 5. III раз.: кол. ас. Григ. Ефим. *Кремпольскій*—2 Никит. с. д., губ. секр. Никол. Ив. *Шишкевичъ*—Черкас. д. Благословен. церк. кол. рег. Ив. Ив. *Вознесенскій*—при Банкѣ, кол. рег. Андр. Андр. *Михаловскій*—Черкас., д. Благосл., цер., кол. рег. Алекс. Игн. *Васильевъ*—Болховс., д. Петракъ, неимѣющіе чина: Бор. Геог. *Михайловъ*—Подострож., д. Трофимова, и Мих. Алекс. *Миняевъ*—Карач., д. Гайдукова. Кассиръ—н. ч. Андр. Филип. *Сазоновъ*—при Банкѣ; помощники его: I раз.: кол. рег. Георг. Меф. *Барановичъ*—1-я Пушк., д. Воронкова; II раз.: губ. секр. Леонидъ Серг. *Синицынъ*—4-я Курск., д. Рыбалкина; н. ч. Ал-дръ Пет. *Воронцовъ*—1-я Никит., д. Семенова; III разр. неимѣющіе чина: Викт. Фед. *Воронковъ*—3-я Курск. д. Елагина, и Ал-дръ Виктор. *Чебуркинъ*—Карач. г. Гайдукова. Канцелярскіе чиновники и служители: губ. секр. Ал-дръ Никол. *Скляренко*—Введенск. д. Вахутихой, кол. рег. Ал-дръ Ив. *Шишкевичъ*—Черкас. д. Благослов., церкв., неимѣющіе чина: Арестъ Арест. *Птицынъ*—Воскр., д. Штибингъ, Сем. Ив. *Коробовъ*—Кромск., д. Дямяной, Никол. Мих. *Сухановъ*—Монаст., д. Селихова, Вас. Март. *Аузулеймъ*—Моск. д. Покровской, и Анат. Григор. *Ивановъ*—3 Курск., д. Иванова,

Инспекція мелкаго кредита: инспекторы: кол. рег. Пет. Егор. *Зотовъ*—3-я Посад., д. Акулова, и губ. секр. Филиппъ Яков. *Тюриковъ*—Карач., д. Маркіановой; канцелярскіе служители: неимѣющіе чина: Григ. Вас. *Сенько*—Новосильск., д. № 71, и Никол. Ив. *Допусевъ*—Вокресен. пер., д. Толмачевой. Члены Учетно-Ссуднаго Комитета по торгово-промышленнымъ кредитамъ: пот. поч. гр. Фед. Ив. *Ольгинъ*—ст. Ольгино Р. О. ж. д., купцы: Никол. Никол. *Бѣшенцевъ*—Покров., с. д., Илья Ив. *Тисовъ*—Кромск., пл., с. д., Никол. Алекс. *Суворкинъ*—Черкас., с. д., Афан. Вас. *Толстиковъ*—Черкас., с. д., Вас. Матв. *Кудрявцевъ*—Кром. с. д., и Вас. Мих. *Авраамовъ*—г. Карачевъ, По сельско-хозяйственнымъ кредитамъ: ст. сов. Ив. Никол. *Пушчинъ*—гост. Метрополь, кол. сов. Пав. Никол. *Денисовъ*—Введенск., д. Болховитина, и кол. сов. Мих. Мих. *Сраховскій*—Введенск. пер., д. Ивановой.

Отдѣленіе Государственнаго дворянскаго земельного Банка.

Введен., д. Зобнинскаго.

Управляющій—к. сов. Вас. Ив. *Артомасовъ*—при Банкѣ. Члены—оцѣнщики: к. а. Валерій Сем. *Кротковъ*—Кромск., д. Наумовой и над. сов. Викт. Флор. *Сомовъ*—Георг., соб. д. По выбору дворянства: ст. сов. Никол.

Пет. *Римскій-Корсаковъ* — Верх.-Двор., с. д. и кол. сов. Конст. Никол. *Лопатинъ* — уг. Верх.-Двор. и Георг. пер., д. Шильде, кандидатъ къ нимъ — кол. сов. Пав. Никол. *Денисовъ* — Введен., д. Болховитиной. Дѣлопроизводитель — надв. сов. Ал-дръ Дм. *Мезенцевъ* — Введен., д. Курдюмова; помощники его: I разр. — кол. секр. Никол. Дм. *Семовъ* — I-я Пушк., д. Рожковой; II разр. — н. ч. Мих. Вас. *Минаевъ* — Моск., с. д. Бухгалтеръ — н. ч. Род. Вас. *Яковенко* — Монастыр., д. Сухобокова; помощники его: I разр. — н. ч. Ив. Ив. *Николаевскій* — Никол. пер., д. Гурьева; II разр. — н. ч. Конст. Григ. *Краско* — Монаст., д. Ключева и губ. сек. Мих. Мих. *Топальскій* — Кромск., д. Машеровой.

Отдѣленіе Крестьянскаго поземельнаго Банка.

Введен., д. Зобнинскаго.

Управляющій — к. сов. Вас. Ив. *Артомасовъ* — при Банкѣ. Непременные члены: ст. сов. Ив. Никол. *Пушинъ* — гост. Метрополь, кол. сов. Конст. Никол. *Ярышевъ* — Тургенев., д. Талызина, надв. сов. Ал-дръ Андр. *Вишняковъ* — Компан., д. № 5, ротм. зап. Влад. Ал-др. *Писаревъ* — Тургенев., д. Шамшева, *Ростовцевъ* — находится въ командировкѣ. Старшій контролеръ — надв. сов. Дмит. Никол. *Мунстеръ* — Введен., д. Зобнинскаго. Дѣлопроизводители: неимѣющіе чина — Наркизь Адольф. *Турчиновичъ* — Садов., д. Авдѣевой и Мих. Никол. *Яхонтовъ* — Кром., д. Ярина; помощники ихъ: I разр. неимѣющіе чина: — Дмит. Дмит. *Козловъ* — I-я Пушк., д. Власова и Пет. Пет. *Шелухинъ* — М.-Мѣщан., д. Калашникова, 2-го разр. неимѣющіе чина: — Никол. Ив. *Уваровъ* — Архан., пер., д. Милешко, Пет. Ефим. *Ковалевъ* — Полѣс. площ., д. Барсукова и Владим. Дмит. *Померанцевъ* — Введен. - узк. пер., д. Крутикова. Бухгалтеры: тит. сов. Иос. Герард. *Минейка* — уг. Ситников. и Зелен. Рва, д. Ивановой и кол. асс. Ал-дръ Никол. *Мотылевичъ* — Садовая, д. Розанова; помощники ихъ: 1-го разр. — кол. регист. Евген. Вас. *Вѣловъ* — Чернышев. пер., д. Гудилина, н. ч. Федор. Никол. *Лаврентьевъ* — Воскресен., д. Лаврентьевой; 2-го разр. кол. регист. Сем. Вас. *Азаровъ* — 4-я Курк., д. Коробовой, н. ч. Вас. Никол. *Григорьевъ* — Москов., д. Соболевой.

Коммерческій Банкъ.

Московская, соб. д.

Предсѣдатель правленія — вакансія; Члены: ст. сов. Никол. Андр. *Протопоповъ* — прав. бер. Орлика. д. Скоропадской, надв. сов. Эед. Влад. *Ромеръ* — Верх.-Двор., с. д., поруч. въ отст. Ал-дръ Григ. *Поповъ* — Москва; кандидаты членовъ: тит. сов. Ал-дръ Егор. *Витмидъ* — зѣ. Банка и ст. сов. Никол. Петр. *Римскій-Корсаковъ* — Тург., с. д.; депутаты: тит. сов. Афан. Алекс. *Ефремовскій* — прот. арест. рот., с. д. и ст. сов. Алекс. Федор. *Успенскій* — Подостр., с. д.; инспекторы отдѣленій: надв. сов. Эед. Эед. *Юргенсъ* —

уг. Верх.-Двор. и Георг. пер., д. Матвѣева, ТИТ. СОВ. *Фед. Дмит. Шведовъ*—
 Верх.-Двор., д. Гамова и ст. сов. Вас. Серг. *Дмитріевъ*—Сѣверн. гост.;
 юрисконсультъ—н. ч. Серг. Дм. *Вогословскій*—Георг., с. д.; главный бух-
 галтеръ—н. ч. Никол. Ил. *Ивановъ*—1-ая Посад. б., с. д.; помощникъ его—
 н. ч. Ив. Сем. *Шелковъ*—Васильев., с. д.; счетоводы: отст. подпол. Людв.
Фед. Ганъ—Дворянскій пер., д. Фроммельтъ, кол. рег. Никол. Ив. *Поликар-
 новъ*—Н.-Песков., с. д., кол. рег. Дм. Викт. *Лехницкій*—зд. Банья, ТИТ. СОВ.
 Конст. Петр. *Афанасьевъ*—Воскресен., д. Афанасьева, неимѣющіе чиновъ: Никол.
 Дм. *Пановъ*—Черныш. пер., д. Масловыхъ, Пав. Степ. *Тухинъ*—Новосильск.,
 д. Соломатина, Никол. Алекс. *Лукинъ*—Пухов., с. д. Андр. Готл. *Шиллеръ*—
 2-я Пушк., д. Гомаюрова, Карлъ Густ. *Фиркампфъ-Лауэ*—1-я Пушк., д. Годелюкъ,
 Конст. Викент. *Гессъ*—3-я Курск., д. Иванова, Влад. Павл. *Лихошерстовъ*—
 5 Курск., д. Исаева, Влад. Вас. *Голеневъ*—1-я Пушк., д. Корзенова, Ал-дръ Никит.
Шкуровъ—Садово-Пушк., д. Уваровой, Георг. Вас. *Макаровъ*—5 Курск., д. Кабанова,
 Георг. Ив. *Умѣренковъ*—Мацнев. пер., д. Архангельскаго, Мих. Анд. *Дми-
 тріевъ*—Монаст., д. Дмитріевой, Мих. Ив. *Агафоновъ*—Георг., д. Агафонова,
 Алекс. Мих. *Семенушенковъ*—Новос., д. Юргелевичъ, Пет. Григ. *Архи-
 новъ*—4 Курск., д. Архипова, Куртъ Оттов. *Гюбнеръ*—Ситник., д. Мозалевскаго,
 Пет. Пет. *Ивановъ*—Мацн. пер., д. Иванова, Никол. Ив. *Зеленинъ*—Пух., д.
 Зелениной, Ив. Павл. *Пановъ*—5 Кур., д. Пановыхъ и Ив. Фед. *Морозовъ*
 —лѣв. бер. Оки, д. Морозова; помощники счетоводовъ: неимѣющіе чина: Вас.
 Алекс. *Астѣевъ*—Ситник., д. Грибакина, Алекс. Мих. *Ростовцевъ*—1-я Пушк.,
 д. Годелюкъ, Влад. Алекс. *Булгаковъ*—Ситн., д. Булгаковой, Влад. Дм. *Гри-
 горьевъ*—Ситников., д. Малевскаго и Мих. Филип. *Тарасовъ*—зд. Банка; кас-
 сиръ—н. ч. Ив. Яков. *Филимоновъ*—зд. Банка; помощникъ его—н. ч.
 Алекс. Мих. *Янинъ*—зд. Банка; артельщики—практиканты: неимѣющіе чина:
 Никол. Вас. *Юдичевъ*—зд. Банка и Сѣрг. Никол. *Ивановскій*—зд. Банка.

Орловское Отдѣленіе Сѣвернаго Банка.

Уг. Болхов. и Садов., д. Клягина.

Управляющій—н. ч. Карл. Карл. *Бартольдъ*—зд. Банка, Вице-Ди-
 ректоръ—н. ч. Изр. Юл. *Занъ*—Кром., д. Жилиной, Довѣренныя: неимѣющіе
 чина: Іос. Евс. *Осадчій*—Кром., д. Булгакова, Ив. Ив. *Декомбъ*—Дворян., пер.,
 д. Фроммелта, Главный бухгалтеръ—н. ч. Никол. Ал-др. *Спасскій*—Георг.,
 пер., д. Николаева, Завѣчывающій Коммиссіоннымъ и фондовымъ отдѣлами—
 н. ч. Мих. Мих. *Паукихъ*—Бер. р. Оки, д. Сидорова, Завѣдывающій учетнымъ
 отдѣломъ—н. ч. Григ. Алекс. *Сорокинъ*—Карач., д. Залѣсской, Завѣдывающій
 отдѣломъ Корреспонденціи—н. ч. Серг. Іос. *Москвинъ*—М.-Мѣщ., д. Леоно-
 вой, Завѣдывающій хозяйственнымъ отдѣломъ—Анна Вас. *Знаменская*—

Кромск, д. Жигалкина, Главный Кассиръ—н. ч. Серг. Ом. Сорокоумовъ—
Зд. Бавка,

Губернское Акцизное Управление.

Зиновьевскій пер., каз. д.

Управляющій акцизными сборами—д. ст. сов. Влад. Иосиф. *Подобьдъ*—
Садов., д. Подлинева, Ревизоры—старшіе: ст. сов. Ал-дръ Фед. *Кореневъ*—
Введен., с. д., и кол. ас. Бор. Викент. *Матусевичъ*—Институт. пер., д. Федь,
Старшій техникъ—надв. сов. Конст. Густав. *Кинель*—Зиновьевск. пер., д. Сен-
таниной, Секретари: тит. сов. Мих. Влад. *Чеботаревъ*—Георг. пер., д. Бого-
словскаго, и н. ч. Пав. Никол. *Фонъ-Циглеръ*—Верх.-двор., д. Адамовича,
помощники ихъ: кол. ас. Митр. Мих. *Покровскій*—Кромск., д. Кочетова,
и кол. рег. Ал-дръ Никол. *Галаховъ*—Георг., д. Байковскаго, Бухгалтеры:
надв. сов. Серг. Ив. *Поповъ*—При Управленіи, и н. ч. Евф. Павл. *Нестер-*
цевъ—Подмонаст. слб. с. д., помощникъ бухгалтера—тит. сов. Евг. Яков.
Пясецкій—М.-Мѣщан., д. Глаголева.

Акцизное Управление 1-го округа.

Садов., л. Воскресенской.

Для уѣздовъ: Орловскаго, Болховскаго и Мценскаго.

Окружный надзиратель—кол. сов. Влад. Сем. *Воскресенскій*—Садов.,
с. д., помощники надзирателя: над. сов. Влад. Як. *Роменскій*—Карач., д. Каше-
риной, кол. асс. Афр. Афр. *Сафоновъ*—Садов., д. Литкинсь, кол. асс. Влад.
Андр. *Фростъ*—Вин. скл. № 1, кол. асс. Ив. Ив. *Успенскій*—2 Кур.,
д. Назарова, кол. секр. Влад. Афан. *Матвѣевъ*—Георг., с. д., дѣлопроизводи-
тели: кол. асс. Вас. Алекс. *Давыдовъ*—М.-Мѣщ., с. д., кол. ас. Никол. Капит.
Тропольскій—Бер. р. Оки, д. Садовникова, контролеры: н. ч. Никол. Троф.
Тихоновъ—Бл. вокз., с. д., кол. секр. Влад. Эмман. *Дивишекъ*—Бер. р.
Орлика, д. Руденко, кол. секр. Вас. Ив. *Поповъ*—М.-Мѣщ., с. д. кол. секр.
Сигизм.—Болесл. Теофил. *Богдановичъ*—2 Курск., д. Гатилина, кол. рег.
Владисл. Тодеш. *Богдановичъ*—Уг. Воскрес. и Черк., д. Галиневича, кол. рег.
Ал-дръ Влад. *Знаменскій*—4 Курск., с. д., кол. секр., Вас. Дав. *Чижовъ*—
Пухов., д. Левлева, кол. рег. Анат. Петр. *Андреевъ*—Б.-Мѣщ. д. Струковой, кол.
секр. Ив. Ив. *Евстѣевъ*—4 Курск., д. Сулина, н. ч. Ром. Зинов. *Семущикинъ*—
Бер. р. Орлик., д. Левакова.

Казенный винный № 1-й складъ.

2-я Курск. каз. д.

Завѣдующій складомъ—двор. Адол. Игн. *Володзько*—при складѣ: по-
мощники его: баронъ Фед. Иос. фонъ-деръ *Роппъ*—при складѣ, двор. Леон.
Иос. *Пашкевичъ*—4 Кур., д. Селихова, мѣщ., Ал-др. Афан. *Миленичкинъ*,
4 Курск., д. Бѣсѣдина. Конторщикъ—мѣщ. Сем. Дм. *Васильковъ*—при складѣ.

МИН. ФИНАН.

Губернскій Комитетъ попечительства о народной трезвости.

Предсѣдатель комитета—Губернаторъ. Почетный членъ попечительства — свящ. *Брянцевъ*—г. Орель; члены: губернский предводитель дворянства, вице-губернаторъ, предсѣдатель и прокуроръ окружнаго суда; управляющіе: казенною палатою государственными, имуществами, контрольною палатою, акцизными сборами Орловской губер., директоръ народныхъ училищъ, директоръ 2-й гимназіи, управляющій Орловскимъ отдѣленіемъ крестьянскаго поземельнаго банка, управляющій 7-мъ удѣльнымъ имѣніемъ, начальникъ губернскаго жандармскаго управленія, уѣздный воинскій начальникъ, врачевскій инспекторъ, предсѣдатель губернской земской управы, Орловскій городской голова, епархіальный наблюдатель школъ и непремѣнный членъ губ. комитета, д. ст. сов. Серг. Никанор. *Савиновъ*—бер. р. Орлика, д. Скоропадскихъ и представители: отъ духовнаго вѣдомства—прот. от. Матв. *Крыловъ*—Васильев., с. д.; отъ военнаго вѣдомства—командиръ 142 пѣхот. Звенигород. полка и членъ отъ губернскаго земскаго собранія. ст. сов. Никол. Пет. *Гимскій-Корсаковъ*—Дворян., с. д. Дѣлопроизводитель—кол. ас. Ив. Порф. *Купчиновъ*—уг. Свербѣев. ул. и Собор. пл., д. Новикова.

Отдѣлъ Техническаго Комитета при Главномъ Управленіи неокладныхъ сборовъ и казенной продажи питей.

Садовая, казенный домъ № 17.

И. о. завѣдующаго отдѣломъ комитета—чиновникъ особыхъ порученій Министерства Финансовъ V класса.—д. ст. с. Дм. Ив. *Залѣвскій*—Тургенев., с. д., техники: старшій—надв. сов. Харл. Хар. *Чаликовъ*—Верх.-Двор., д. Зайцева и младшіе—инж. техн., надв. сов. Стан. Густ. *Бржозовскій*—Верх.-Двор., с. д. и инж. электр. надв. сов. Влад. Ив. *Крыловъ*—Институт. пер., с. д.; лаборантъ, надв. сов. Алекс. Як. *Тацитовъ*—при комитетѣ; дѣлопроизвод.—кол. секр. Влад. Ант. *Шеляховскій*—Воскрес., д. Бакниной. Канцелярскіе чиновники—неимѣющіе чина: Никол. Никол. *Рунаевъ*—Ситников., д. № 54, Ив. Густ. *Кутеповъ*—Монастыр., с. д., Пет. Пав. *Дворецкій*—Георг. пер., д. Богословскаго, Никол. Пав. *Соколовскій*—Георг., д. Харитоновой Пав. Фед. *Алекстѣевъ*—при комитетѣ.

Губернскій Комитетъ по дѣламъ мелкаго кредита.

(При Отдѣл. Государ. Банка).

Предсѣдатель—Губернаторъ. Члены: губернский предводитель дворянства, вице-губернаторъ, предсѣдатели Губернской и уѣздной земскихъ управъ, членъ уѣздной земской управы, непремѣнный членъ губернскаго присутствія кол. сов. Гав. Степ. *Вишневскій*—Тургенев., д. Ставцева; завѣдывающій дѣлопроизводствомъ Орловскаго Лѣсоохранительнаго Комитета, реви-

зорь Лѣсоустройства, д. с. с. Густ. Карл. Крауцъ—Карачев., д. Черячукиной и управляющій Орловскимъ Отдѣленіемъ Государственнаго Банка кол. сов. Сер. Ив. Астафьевъ—при Отдѣл. Государств. Банка. Завѣдывающій дѣлопроизводствомъ комитета—инспекторъ мелкаго кредита, кол. рег. Пет. Ег. Зотовъ—3 Посад., д. Акулова.

Орловское Кредитное Товарищество.

Молочный базарь.

Предсѣдатель—н. ч. Алекс. Ив. Мещеринъ—Черкас., с. д. Члены: н. ч. Ив. Пет. Сухановъ—Черкас., с. д. и н. ч. Вас. Алекс. Устиновъ—5 Кур., с. д., счетовод.—губ. секр. Никол. Ив. Шиткевичъ—1 Пушк., д. Разживина. Повѣрочный совѣтъ: н. ч. Алекс. Тимоф. Кукановъ—б. р. Оки, д. Сорокина, н. ч. Петр. Стеф. Петровъ—Орловскій уѣздъ, н. ч. Исаакъ Мейр. Зайдманъ—Болховск., д. Курляндской и н. ч. Сер. Ив. Тереховъ—бер. Оки, собств. д.

Государственный Контроль.

Контрольная Палата.

Карачев. д. Щепкина.

Управляющій палатою—ст. сов. Каз. Мих. Оленскій—Введен., д. Залѣскаго. Старшіе ревизоры: ст. сов. Левъ Павл. Мининъ—Гост. „Метрополь“ и ст. сов. Ал—дръ Ал—др. Бойкинъ—Турген., д. Залѣскаго. Младшіе ревизоры: к. сов. Ал—ръ Ал—др. Синицкій—Садов., д. Авдѣева, кол. сов. Никол. Гав. Гордзиевскій—Ситник., д. Радина, кол. секр. Григ. Вас. Воронцовъ—Николо-Песк., с. д. Секретарь—губ. секр. Никол. Вас. Клюевъ—Карач. с. д. Помощники ревизоровъ: тит. сов. Вас. Пет. Михайловскій—Черкас., д. Никитиной, тит. сов. Конст. Афр. Вердевскій—2 Посад., д. Вертоградова, губ. секр. Хрис. Ив. Викторовъ—М.-Мѣщан., д. Яхонтовой, губ. секр. Пет. Сем. Грихатовъ—Васил., с. д., кол. рег. Дм. Филлип. Брѣевъ—Солдат. слб., д. Макарова, губ. секр. Алекс. Алекс. Грыбакинъ—5 Кур., с. д., кол. рег. Алекс. Пет. Богомолловъ—Садово-Пуш., д. Никольской, кол. рег. Никол. Макс. Вильнеръ—М.-Мѣщ., с. д., н. ч. Ал—дръ Калистр. Спиридоновъ (по найму)—3 Курск., д. Игнатѣева; журналистъ—н. ч. Пет. Сер. Незымаевъ (по найму)—Васил., д. Вареникъ. Счетные чиновники: тит. сов. Ив. Влад. Брянцевъ—5 Кур., д. Буниной, кол. секр. Мих. Ал—др. Поповъ—Кузнеч. пер., с. д., губ. секр. Дм. Пет. Покровскій—Введен., д. Ляминой, кол. рег. Конст. Артем. Поляковъ—Садово-Пушк., д. Васильева, н. ч. Як. Ал—др. Корневъ—Черк., д. Подшиваловыхъ, кол. рег. Мих. Никол. Силинъ-Кочергинъ—Пятниц. слб., с. д., кол. рег. Вас. Алекс. Михайловъ—2 Кур., д. Ставцева, н. ч. Мих. Евф. Мишинъ—2 Ни-

кит., д. Назарова, кол. рег. Вас. Мих. *Трисвятскій*—Новосил., д. Силаева. н. ч. Фед. Мих. *Страментовъ* (по найму)—Подостр., с. д., кол. секр. Серг. Ив. *Ивановъ*—Ситник., д. Радина, кол. рег. Свят. Никол. *Сухотинъ*—2 Посад., д. Виноградова.

Главн. Управ. Землеустр. и Землед.

Курсно-Орловское Управление Государственныхъ Имуществъ.

Г. Курскъ, Золоторевская, казенный домъ.

Управляющій государственными имуществами Курской и Орловской губерній—кол. сов. Карлъ Павл. *Фонъ-Лилленфельдъ-Тоаль*—г. Курскъ. Исполняющій обязанности ревизора лѣсоустройства—завѣдующій дѣлопроизводствомъ Орловскаго лѣсоохранительнаго комитета, дѣйст. ст. сов. Густ. Карл. *Краузъ*—Карачев. у., д. Черячукиной, младшіе запасные лѣсничіе при Орл. лѣсоохр. комитетѣ: кол. асс. Ант. Осип. *Зайковскій*—Б.-Мѣщ. у., д. Бѣлопольской, кол. асс. Игн. Петров. *Казадаевъ*—1-я Пушк. ул., д. Воронкова.

Прочіе чины показаны по уѣздамъ Брянскому, Трубчевскому, Карачевскому и Сѣвскому.

Лѣсоохранительный Комитетъ.

Карачев., д. Черячукиной.

Предсѣдатель—Губернаторъ. Члены: губернский предводитель дворянства, предсѣдатель окружнаго суда, предсѣдатель губернской земской управы, непремѣнный членъ губернскаго присутствія, заступающій мѣсто управляющаго государственными имуществами Курской и Орловской губерній, исполн. обязан. ревизора лѣсоустройства, д. ст. с. Густ. Карл. *Краузъ* (онъ-же завѣдующій дѣлопроизводствомъ комитета)—Карач., д. Черячукиной и представители отъ земства: н. ч. Ив. Алекс. *Меньшиковъ*—г. Карач., с. д., ст. сов. Ив. Никол. *Пуцинъ*—гост. „Метрополь“. При комитетѣ состоятъ младшіе запасные лѣсничіе: тит. сов. Игн. Петр. *Казадаевъ*—1 Пушк., д. Воронкова и тит. сов. Ант. Осип. *Зайковскій*—Б.-Мѣщ., д. Бѣлопольскаго. Канцелярскіе служители по вольному найму: заним. чертежн. работ. н. ч. Дмит. Мат. *Хроминъ*—Садов., каз. д., писецъ н. ч. Ив. Ант. *Харлашинъ*—Берегъ р. Орлика, д. Бологовой.

Министерство Императорскаго Двора и Удѣловъ.

Главное Управление Государственнаго Коннозаводства.

Орловская заводская конюшня и канцелярія.

Московская, д. Орлов. Губ. Зем.

Управляющій конюшней—гв. ротм. Ал.—др. Никол. *Ивашкинъ*—при завод. конюш., письмоводитель—н. ч. Конст. Никол. *Потаньевъ*—

при завод. конюш., старшій ветеринаръ—колл. сов. Вас. Льв. Семеновъ—
Пухов., д. № 11.

Министерство Народ. Просв.

Управленіе Директора народныхъ училищъ Орлов. губ.

Болхов., каз. д.

Директоръ—ст. сов. Арсен. Пав. *Модестовъ*—Введен., д. Гайдукова. Ин-
спекторы: 1-го уч.—кол. сов. Петр. Тимоф. *Львовъ*—Карач., д. Протопопова,
2-го уч.—ст. сов. Вас. Аким. *Пустоваловъ*—г. Ливны, Петров., д. Гербова,
3-го уч.—ст. сов. Герм. Сем. *Высоковъ*—г. Елецъ, Соборн., д. Кондрашева,
4-го уч.—ст. сов. Пет. Ив. *Протопоповъ*—г. Дмитровскъ, Кіево-Москов., д.
Плотникова, 5-го уч.—над. сов. Серг. Алекс. *Бакулинъ*—г. Брян., Комарев.,
д. Моисѣева, 6-го уч.—состоящій въ VI кл. Емел. Ив. *Стратоновъ*—
г. Мценскъ, Ямская слб., с. д., 7-го уч.—ст. сов. Порф. Никол. *Мочульскій*—
г. Сѣвскъ, Пятницкая, д. Шофа, 8-го уч.—кол. сов. Фед. Данил. *Мецевцевъ*—
г. Карачевъ, Брянское шоссе, д. Романова. Дѣлопроизводитель дирекціи—кол. рег.
Гр. Гавр. *Солнцевъ*—Черкас., д. Ивановой.

Мужская 1-я гимназія.

Воскрес. уг. Кром., Карач. и Гостинной.

Почетный попечитель—губ. пред. двор., т. с. Мих. Куз. *Полозовъ*—
гост. Германія. Директоръ—д. ст. сов. Осип. Ант. *Петрученко*—Карачевская,
д. гимназіи. Инспекторъ—н. ч. Сем. Ив. *Раевскій*—Карач. д. гимназ. панс.
Законоучители: православнаго вѣроисповѣданія—свящ. Алекс. Ив. *Барха-*
товъ—Пухов., д. Семенова, и свящ. Вас. Вас. *Воскресенскій*—по найму—
Борисогл., д. соборн. церк., р.-католическаго—викарный ксендзъ Конст. *Сонгаило*
—Садов., д. католич. цер., евангелическо-лютеранскаго—пасторъ Ал-дръ Адол.
Альтгаузенъ—Верх. Двор, д. Лютер. цер. Учители: русскаго языка и сло-
весности—кол. сов. Серг. Ив. *Горовой*—Покров., д. Лазаревичъ, и н. ч.
Никол. Ал-дръ *Сokolovъ*—Васил., д. Вертоградова, русскаго и латин. язы-
ковъ—надв. сов. Анат. Влад. *Петровъ*—Воскрес., д. Розовой, древнихъ язы-
ковъ—ст. сов. Фед. Карл. *Лютеръ*—гост. Дрезденъ, ст. сов. Ал-дръ
Антон. *Недбаль*—Кром. д. Дворян., и ст. сов. Гюс. Франц. *Шадекъ*—
Кромс., с. д., математики—стат. сов. Эм. Осип. *Маршевскій*—М.-Мѣщ., с. д.,
н. ч. Пет. Никол. *Острогорскій*—по найму, Узкій пер., д. Веревитина, нѣ-
мецкаго яз.—ст. сов. Карл. Пет. *Трейманъ*—3 Посад., д. Салова, и ст. сов.
Ал-дръ Ант. *Недбаль*—см. выше, французскаго яз.—вакансія; исторіи и
географіи—н. ч. Арк. Никол. *Ильинскій*—Карач., д. Замятина, и н. ч. Сер.
Яков. *Свитка*—по найму—М.-Мѣщ., д. Саловой, законовѣдѣнія—н. ч. Ил.
МИН. НАРОДН. ПРОСВ.

Алекс. *Преображенскій* (по найму)—Черныш. пер., д. Преображенской, естествовѣдѣнія—н. ч. Мат. Мат. *Петровъ* (св. шт.)—Воскрес., д. Плотникова, учитель приготовительнаго кл.—н. ч. Серг. Анд. *Богомоловъ*—бер. р. Орлика, д. Соровиной, помощники классныхъ наставниковъ: над. сов. Дм. Степ. *Глаголевъ*—М.-Мѣщ., с. д., тит. сов. Ив. Дав. *Орловъ*—Пухов., д. Шлигель, и н. ч. Алекс. Вас. *Троицкій* (онъ-же учит. пѣнія, Болхов., д. Дугина.

Врачъ гимназіи и пансіона—кол. сов. Серг. Павл. *Матвѣевъ*—1-я Посад., д. Ярина. Воспитатели: ст. сов. Іос. Фр. *Шадекъ* (по найму—см. выше), исп. об. воспитателя—н. ч. Ив. Вас. *Преображенскій*—Карач., д. гимназич. пансіона. Письмоводитель и бухгалтеръ—тит. сов. Вас. Мих. *Глаголевъ* при гимназіи. Экономъ пансіона—н. ч. Никол. Ив. *Лукьянчиковъ* (исп. об.)—Карач., д. Гимназ. панс.

Мужская Алексѣевская гимназія.

Тургенев. каз. д.

Директоръ—д. ст. сов. Ив. Игн. *Пѣнкинъ*—при гимназіи. Инспекторъ—ст. сов. Дм. Никан. *Мышинъ*—при гимназіи. Законоучители: прав. испов.—прот. Алекс. *Богдановъ*—Институт. пер., с. д., лютер. испов.—пасторъ Ал—дръ Адол. *Альтгаузенъ*—Верх.-Дворян., д. лютеран. ц., римско-католич. исп.—ксендзъ *Сонгайло*—Садов., д. Католич. цер. Преподаватели: рус. яз—ст. сов. Пав. Ив. *Федоровъ*—Георг. пер. д. Бахтина, ст. сов. Никол. Никол. *Сафоновъ*—Георг. пер., д. Кашкина, математики—ст. сов. Дм. Вас. *Кочановскій*—Ситник. с. д., кол. сов. Бор. Алекс. *Грузиновъ*—Георг., д. Тальзина, исторіи и географіи—колл. сов. Влад. Мих. *Бугославскій*—Полѣвск. пер., д. Фець, французскаго яз.—Соф. Ал—др. *Кублицкая-Піотухъ*—Левашев. гора, с. д., нѣмецкаго языка—надв. сов. Джонъ Кар. *Канъ* Моск., д. Пенгера, Учитель законовѣдѣнія—н. ч. Мих. Сем. *Смирновъ*—Турген., с. д., естеств. истор.—кол. сек. Конст. Ал—др. *Черкасовъ* (прив.)—Карач., д. Гришанова, гигиены—врачъ, н. ч. Георг. Вас. *Введенскій*—Болхов., д. Штейдига, рисован. и чистопис.—ст. сов. Ив. Сем. *Щегловъ*—бер. р. Оки, д. Садовникова, пѣнія—свящ. Бор. Никол. *Игрицкій*—Черныш. пер., с. д., музыки—над. сов. Рейн. Ив. *Гохъ*—Тургенев., д. Карпова, гимнастики—прапорщ. зап. Ив. Адам. *Конжъ*—уст. р. Орл., д. Мезенцева, помощники классныхъ наставниковъ: над. сов. Вас. Афан. *Азбукинъ*—Полѣв. пл., д. Ветлица, и н. ч. Ѳед. Дм. *Нечаевъ*—при гимназіи, врачъ—кол. сов. Влад. Серг. *Чеботаревъ*—Богоугодн. заведен., письменоводитель—н. ч. Пет. Страт. *Басовъ*—при гимназіи.

Александровское реальное училище.

Кромская, каз. д.

Директоръ—д. ст. сов. Алекс. Ѳед. *Бердниковъ*—при училищѣ.

—Почетный попечитель—(вакансія). И. об. Инспектора—ст. сов. Ал-дръ Никол. *Шумаевъ*—Кромск., д. Крестьянкина, Законоучитель—прот. Тих. Ив. *Чижовъ*—Б.-Мѣщанск. с. д., учителя: рус. яз.: ст. сов. Ал-дръ Никол. *Шумаевъ*—см. выше, и ст. сов. Сем. Ив. *Чижовъ*—Черкасск. д. Суворкина; нѣмецкаго яз.: ст. сов. Георг. Андр. *Фишеръ*—Николо-Песков., д. Русанова, и Ал-дра Ал-др. *Миквицъ*—Кромск., д. Вельяминова—Зернова; французскаго яз.—ст. сов. Георг. Ив. *Зейтцъ*—Узк. Георг. пер., с. д.; математики: ст. сов. Влад. Ом. *Соболевскій*—Воскресен. д. Пономаревой, и надв. сов. Георг. Анат. *Беръ*—Кромск. д. Серебрянникова; исторіи и географіи—сост. въ VIII кл. Пет. Никол. *Волковъ*—Воскрес., д. Плотникова; естественной исторіи—надв. сов. Андр. Серг. *Вознесенскій*—Воскресен., д. Плотникова, рисованія—ст. сов. Ал-дръ Матв. *Ивановъ*—Кромск., д. Серебрянникова, законовѣдѣнія—губ. секр. Ил. Алекс. *Преображенскій*—Чернышев. пер., с. д., пѣнія—н. ч. Ив. Алекс. *Федоровъ*—Черкас. д. Немцова, Помощники классныхъ наставниковъ: тит. сов. Пав. Фед. *Архангельскій*—Никол.-Песковская с. д., и сост. въ X кл. Никол. Фед. *Кургановъ*—Черкасск., д. Крыловой, письмоводитель—тит. сов. Никол. Ив. *Квинтовъ*—Воскрес., д. Муравьевой. Врачъ при училищѣ—ст. сов. Фед. Никол. *Сташенко*—Борисоглѣб. д. Бакина.

Частное реальное училище Томашевскихъ.

2-я Никитская, д. Лебланъ.

Содержатели училища: кол. сов. Ал-дръ Григ. *Томашевскій*—(онъ-же преподаватель исторіи)—при учил. и жена кол. сов. Клав. Ал-др. *Томашевская*—при учил., Завѣдывающій учебно-воспитательной частью—кол. сов. Никол. Никол. *Скляренко*—(онъ-же преподаватель русскаго языка)—Введенская д. Вахутина. Законоучитель—свящ. Стеф. Вас. *Архангельскій*—3 Курск., с. д. Преподаватели: математики—кол. ас. Алекс. Як. *Тацытовъ*—Садовая 17. и н. ч. Влад. Вас. *Чанцевъ*—1-я Кур., 35, исторіи—ст. сов. Влад. Сем. *Пичинскій*—Ситников., д. Кречетова, и тит. сов. Ал-дръ Мих. *Смирдинъ*—2-я Кур., д. Графъ, географіи—Зин. Валеріан. *Капачинская*—Покровск., д. Щербаковой, тит. сов. Ал-дръ Мих. *Смирдинъ*—см. выше, и ст. сов. Влад. Сем. *Пичинскій*—см. выше, естественной исторіи—кол. секр. Фед. Никол. *Баландинъ*—Васильевск., д. Тодоровой, надв. сов. Андр. Серг. *Вознесенскій*—Воскрес., д. Плотниковой, и тит. сов. Ал-дръ Мих. *Смирдинъ*—см. выше, ариѳметики—кол. секр. Фед. Никол. *Баландинъ*—см. выше, французскаго яз.—Ол. Виктор. *Рейнгардъ*—1 Никит., д. Зиновьева, и Марія Ростислав. *Востомарова*—Петербург. гостин., нѣмецкаго яз.—ст. сов. Освальдъ Людв. *Келеръ*—Бер. р. Орл., д. Фроммеля, и Ол. Викт. *Рейнгардъ*—см. выше, рисованія и черченія—губ. секр. Влад. Ив. мин. народ. проsv.

Колтаковъ—Васильев., д. Тодоровой, и н. ч. Григ. Алекс. Поздняковъ—Покр. с. д., физики и химіи—надв. сов. Андр. Серг. *Вознесенскій*—см. выше, гимнастики—шт. кап. Пав. Ив. *Козыревъ*—2-я Курск., д. Курдюмова, ручного труда н. ч. Ив. Алекс. *Федоровъ*—Черкас. 38, учительница приготовительнаго класса—Марія Алекс. *Сорокина*—Струковс. пер., с. д., и надзиратель—н. ч. Лавр. Мих. *Жегалкинъ*—2-я Посадск., д. Иванова,

Николаевская женская гимназія.

Болховская, каз. д.

Почетный Попечитель—Губернаторъ. Предсѣдатели Совѣтовъ: попечительнаго—кол. ас. Серг. Никол. Масловъ, Вер. Двор., д. Гуляева, педагогическаго—директоръ Алексѣевской мужской гимназіи, д. с. с. Ив. Игн. *Пынкинъ*—зд. Алекс. Гимн. Начальница—Зин. Афр. *Сафонова*—при гимн. Родительскаго Комитета: прис. пов. кандид. правъ—Евг. Никол. *Соколовъ*—Борисог., д. Котельниковой, замѣститель его—присяж. пов. канд. правъ—Ал—дръ Никол., *Рейнгардтъ*—Введенская соб. д. Члены попечительнаго совѣта: т. сов. Мих. Коз. *Полозовъ*—гост. Германія, дв. Валерій Никол. *Лясковскій*—Турген., с. д., кол. сов. Петр. Ив. *Барманскій*—Вер. Двор. д. Страховыхъ, и ст. сов. Ив. Никол. *Пушинъ*—Гост., Метрополь. Дѣлопроизводитель—ст. сов. Мат. Павл. *Азбукинъ*—Полѣсск. пл., д. Меньшикова. Члены педагогическаго совѣта: законоучители:—священники: Арк. Никол. *Оболенскій*—д. Иверск. церкви, и Тих. Ив. *Чижовъ*—В.-Мѣш., соб., д. Пасторъ Ал—дръ Адол. *Альтгаузенъ*—Полѣс. пер. д. Лютер. цер., законоучитель—ксендзъ *Сонгайло*—Садов., д. катол. церкви. Преподаватели: ст. сов. Вас. Алекс. *Маклашинъ*—Введен. узк. пер., д. Богданова, ст. сов. Влад. Сем. *Пичинскій*—Ситник., д. Кречетова, ст. сов. Як. Ив. *Горожанскій*—М.-Мѣщанск., соб. д., ст. сов. Матв. Павл. *Азбукинъ*—Полѣсск. пл., д. Меньшиковой, кол. ас. Вас. Дм. *Алексѣевъ*—1-я Пушкар., соб. д., преподав. гигиены ст. сов. Фед. Ник. *Стащенко*—Турген., д. Бакина, ст. сов. Дм. Вас. *Качановскій*—Ситн., с. д., надв. сов. Всев. Алекс. *Еловскій*—Черкас., д. Ермакова, ст. сов. Джонъ Карл. *Канъ*—бл. Моск. вор., д. Пенглеръ, надв. сов. Ал-дръ Сем. *Свѣтозаровъ*—2-я Никит., д. Лѣснова, учителя пѣнія: Тат. Ал-рвна *Смирнова*—Дворян. пер., д. Кошеверова, и кол. секр. Никиф. Никиф. *Неретинъ*—Введенск. узк. пер., д. Скрыбина, учительница музыки Марія Вас. *Воробьева*—1-я Курская, с. д., учительница танцевъ Марія Фед. *Вознесенская*—Александрин. инст., учительницы: Екат. Никол. *Калягина*—Ситник., с. д., Анаст. Ив. *Попова*—Пух., соб. д., Соф. Ал-рвна *Кублицкая-Піотухъ*—Левашов. г., с. д., Юл. Карл. *Бундингъ*—Вер.-двор., д. Гермуть, Марія Никол. *Шкадинова*—Тургеневская, д. Талызина, Ал-дра Ив. *Плотникова*—Никольскій пер., д. Гурьева, Тат. Никол. *Макси-*

мова—2-я Курск., соб. д., Вѣра Мих. *Жильбертъ*—Карач., д. Залѣсской, Эльмина Мих. *Норманнъ*—Наб. р. Оки, д. Эльдрингъ, Лид. Лавр. *Головкина*—Бузнич. пер., д. Лебедева, и Юл. Никол. *Виноградова*—Двор. пер., д. Фроммел., Надзирательницы: Неон. Никол. *Анненкова*—уг. 1-й Посадск. и Васильев., д. Щербачева, Екат. Павл. *Кречетова*—при гимн., Анна Алекс. *Шутова*—при гимн., Елиз. Ал-др. *Оловенникова*—прот. Богоуг. зав., Ол. Павл. *Сильницкая*—Турген., д. Гассель, Елиз. Фед. *Жегалкина*—Кромск., д. Ярина, Екат. Конст. *Жукова*—при гимн., Соф. Ив. *Тагезенъ*—Москов., с. д., и Моника Ал-ровна *Альтгаузенъ* Полѣсс. пер., д. Лютер. ц. Надзирательницы: Валер. Ив. *Янковская*—Малах. пер., д. Бажинова, Ал-ра Никол. *Венедиктова*—Мацнев. пер., д. Николаевой, Марг. Христоф. *Терне*—Полѣсс. пер., д. Лютеранск. ц., Вильгельмина Герм. *Лешъ*—Карачевск., д. Александрова, Милла Август. *Фрейманъ*—Двор. пер., д. Воробьевой и Анна Як. *Левинская*—Полѣсск. пл., д. Фринксъ.

Женская гимназія г-жи Гиттерманъ.

Болхов., д. Веревитина.

Предсѣдатель педагогическаго совѣта—д. с. с. Алекс. Фед. *Бердниковъ*—Кром., зд. реальн. учил. Начальница—Марія Вильг. *Гиттерманъ*—при гимназіи.

Предсѣдатель попечительнаго совѣта—потом. поч. гр. Вильг. Вильг. *Гиттерманъ*—Харьковъ. Члены: д. с. с. Алекс. Фед. *Бердниковъ*—см. выше, и (вакансія). Дѣлопроизводитель—тит. сос. Никол. Ив. *Квинтовъ*—Воскресенск., д. Таврова. Преподаватели: ст. сов. Георг. Ив. *Зейтцъ*—Узк. пер., с. д., ст. сов. Евг. Никол. *Тихомировъ*—Тургенев., д. Фець, ст. сов. Эмман. Іосиф. *Маршевскій*—М.-Мѣщанск., д. Леоновыхъ, кол. сов. Никол. Мих. *Петровскій*—3 Курск., зд. дух. уч., кол. сов. Фед. Георг. *Годелюкъ*—1-я Пушк., с. д., над. сов. Андр. Петр. *Китайцевъ*—Узк. пер., д. Крутикова, над. сов. Всев. Алекс. *Еловскій*—г. Орель, надв. сов. Пет. Ив. *Сычевъ*—1-я Пушкар., соб. д., над. сов. Серг. Ив. *Горовой*—Покровск., д. Лазаревича, кандидатъ акад. Григ. Антон. *Демьяновъ*—4-я Кур., д. Скрылева, н. ч. Никол. Алекс. *Соколовъ*—Васильев., д. Верижникова, неимѣющіе чина: Пет. Никол. *Острогорскій*—Узк. пер., д. Веревитина, врачъ Ив. Никол. *Севастьяновъ*—Садов., д. Авдѣевой. Преподавательницы: Вильгел. Вильгел. *Китайцева*—си. выше, Вѣра Вас. *Суслова*—Сад., д. Крылова, Марія Ив. *Протопопова*—Верх. Двор. д. Иванова, Марія Ив. *Зассе*—Георг. д. Бахтина, Юл. Карл. *Бундингъ*—Верх. Двор. д. Германъ, Екат. Влад. *Краевская*—5-я Курск. д. Марини. пріюта, Марія Давид. *Бржестоковская*—зд. Александр. Инст., надзирательницы: Юл. Фед. *Боркусъ*—бер. р. Орл., д. Александрова, Марія Мих. *Михеева*—Воздвиж. пл., д. Семенова, Над. Ал—ндр. *Недбаль*—д. Дворян. панс., Марія Леопол. *Кортманъ*—3-я Посад. д. Салова.

Орловская частная женская гимназія съ профессиональными классами Аблецовой и Байковской.

Москов., близъ Маринск. моста.

Учредительницы гимназіи: Марія Ал—др. *Аблецова*—при гимназіи и Адел. Ал-др. *Байковская*—при гимназ. Предсѣдатель педагогическаго совѣта —д. ст. сов. *Осипъ Антон. Петрученко*—Карач., д. 1-й гимназ. Предсѣдатель попечительнаго совѣта — кол. сов. Ал-дръ *Григ. Томашевскій*— 2-я Никит., д. Лебланъ. Почетная попечительница—Клав. Ал-др. *Томашевская*— 2 Никит., д. Лебланъ. Преподаватели: священники: Алекс. Ив. *Бархатовъ*—Пухов., д. Семенова и Афан. Ив. *Высотскій*—Тург., д. собор. ц.; ст. сов. Эман. Осип. *Маршевскій*—Б.-Мѣщ., с. д., ст. сов. Лавр. Павл. *Вараксевичъ*—Кром., д. Афонскаго, ст. сов. Никол. Никол. *Сафоновъ*—Узк пер., д. Кашкина, кол. сов. Ал—дръ *Григ. Томашевскій*—см. выше, надв. сов. Серг. Ив. *Горовой*—Покров., д. Лазаревичъ, надв. сов. Ал—дръ Сем. *Свѣтозаровъ*— 2 Никит., д. Лѣснова, надв. сов. Митр. Ил. *Оивейскій*—Воздвиж. пл., зд. 2-го город. уч., надв. сов. Пет. Ив. *Сычевъ*—1-я Пушк., с. д., кол. ас. Алекс. Як. *Тацитовъ*—Тург., каз. д. 17, кол. сов. Георг. Анат. *Беръ*—Николо-Песк., д. Хализева, неимѣющіе чина: Ив. Никол. *Севастьяновъ*—Садов., д. Авдѣева, Матв. Матв. *Петровъ*—Воскресен., д. Плотникова, Никол. Осип. *Прохазко*—Покров., д. Никифорова, Арк. Никол. *Ильинскій*—Садов., д. Сытина, Пет. Никол. *Погосскій*—2-я Никит., д. Тиморина, Викт. Ив. *Саевичъ*—бер. р. Орл., д. Васильева, Серг. Як. *Квитка*—Введен., д. Брауншвейгъ, Никол. Ал—др. *Кунцкій*—Карач., д. Суслова. Иларія Никол. *Сомова*—Верх.-Двор., с. д., Анна Ал—др. *Аванасьева*—Верх.-Двор., д. Гамова, Марія Никол. *Дементьева*—1-я Пушк., д. Карзенова, Зин. Валер. *Капачинская*—Покров., д. Щербакова, Анна Васильевна *Воронкова*—2 Посад., с. д., Пел. Никол. *Путилина*—при гимназ., Ал—дра Ал—др. *Миквицъ*—Кром., д. Вельяминова, Павна Никол. *Андреева*—бер. р. Ови, с. д., Ел. Ал—др. *Никитина*—Черкас., с. д., Ел. Никол. *Зелькина*—1-я Пушк., д. Васильева, Соф. Ал—др. *Дубровина*—Верх.-Двор., д. Горнскихъ, Соф. Никол. *Дементьева*—1-я Пушк., д. Карзенова, Полина Никол. *Аблецова*—при гимназ., Антон. Леонид. *Соловьева*—Черныш. пер., д. Лалина, Нина Серг. *Дружинина*—Покров., д. Лазаревичъ, Ел. Дм. *Царикъ*—Покров., д. Бабенкова, Екат. Влад. *Краевская*—5 Кур., д. Марин. пріюта.

Мужская прогимназія Недбаль.

Кромск., д. Чеботаревыхъ.

Завѣдывающій—ст. сов. Ал—др. Антон. *Недбаль*—Кромск., д. Дворянскаго панс., законоучитель—свящ. Вас. Вас. *Воскресенскій*—Институт. пер., д. соборн. ц.; инспекторъ—надв. сов. Митр. Ил. *Оивейскій*—при 2 город. уч.,

преподаватели: русскаго яз.:—надв. сов. Митр. Ил. *Оивейскій*—см. выше и н. ч. Никол. Осип. *Прохазко*—Покров., д. Прокофьевой, ариметики—надв. сов. Мит. Ил. *Оивейскій*—см. выше и н. ч. Влад. Вас. *Чанцевъ*—1 Курск., д. 35, нѣмецкаго—ст. сов. Ал—дръ Ант. *Недбаль*—см. выше, исторіи—н. ч. Арк. Никол. *Ильинскій*—Садов. д. Сятина, географіи—н. ч. Никол. Осип. *Прохазко*—см. выше, естествовѣдѣнія—тит. сов. Ал—дръ Мих. *Смирдинъ*—2-я Кур., д. Графъ, чистописанія и рисованія—н. ч. Григ. Алекс. *Поздняковъ*—Покров., с. д., гимнастики—поруч. зап. Конст. Аким. *Труфановъ*—2-я Пушк., д. Васильева. Надзиратель и преподаватель русск. яз., арием. и чистопис. въ приготовительномъ классѣ—кол. рег. Ив. Никол. *Грабильинъ*—при прогимназій.

Губернскій училищный совѣтъ.

Болхов., при 1 городск. учил.

Предсѣдатель—губернскій предводитель дворянства, т. с. Мих. Куз. *Полозовъ*—гост. Германія. Директоръ народныхъ училищъ Орловской губерніи—ст. сов. Арс. Павл. *Модестовъ*—Введенск., д. Гайдуковой и члены: отъ М. В. Д.—ст. сов. Никол. Вас. *Трубицынъ*—Георгиевск., с. д., отъ М. Н. П.—д. ст. сов. Алекс. Фед. *Бердниковъ*—Кромск., зд. Александров. реал. уч., отъ земства—д. ст. сов. Влад. Ал—др. *Шеншинъ*—с.Кривчиново, Кромск. у. и предсѣд. губернской земской управы, канд. пр. Серг. Никол. *Масловъ*—Верх.-Двор., д. Гуляева, отъ дух. вѣд.—епархіальный наблюдатель ц.-приходскихъ школъ и грамоты Ал—дръ Ив. *Георгиевскій*—1-я Курск., д. Скүридина.

4-хъ классныя городскія училища.

1-е Болхов. каз. д. Инспекторъ (онъ-же и учитель)—надв. сов. Ив. Дм. *Тихомировъ*—при училищѣ, законоучители; прот. Мат. Ив. *Крыловъ*—Васил., с. д., и свящ. Вас. Пет. *Добродѣевъ*—Черк., церк. д., Учители: надв. сов. Вас. Вас. *Преображенскій*—Кромск., с. д. надв. сов. Вас. Никол. *Карелинъ*—г. Орель, кол. ас. Конст. Ал—др. *Черкасовъ*—1-я Пушк. д. Ковалева, надв. сов. Мих. Пет. *Козловскій*—Ситников., д. Лабзиной, н. ч. Оед. Никол. *Баландинъ*—Васильев., д. Апарина, губ. секр. Влад. Ив. *Колпаковъ*—Васильев. д. Апарина, н. ч. Мих. Андр. *Баранчиковъ*—и. д. Кар., д. Плотникова, Марія Алекс. *де-Лазари*—Черкасск., д. Борисова, Анна Анат. *Кошечева*—г. Орель. Учительскіе помощники: н. ч. Григ. Петр. *Святославскій*—2-я Никитск., д. Орѣхова, кол. рег. Григ. Гавр. *Солнцевъ*—(и. д.)—Черк., д. Ивановой.

2-е (Воздвижен. площ., д. городск. общ.). Почетный Смотритель—куп. Никол. Алекс. *Суворкинъ*—Черкас. с. д., учитель-инспекторъ—надв. сов. МИН. НАРОД. ПРОСВ.

Митр. Ил. *Оивейскій*—при училищѣ, законоучитель—свщ. Вас. Андр. *Петровъ*—2-я Новосильск., зд. Дух. Семинарія, учитель—тит. сов. Ал—др. Мих. *Смирдинъ*—2-я Кур., д. Графъ, учителя изъ платы по найму: неимѣющіе чина: Викт. Ив. *Савичъ*—бер. р. Орлика д. Васильева, и Валент. Никандр. *Нарциссовъ*—Нарышк. пер., д. Поповой.

Приходскія мужскія городскія училища.

1-е (2-я Курская, д. город. общ.). Завѣдывающій (онъ-же и учитель) кол. рег. Кипр. Макс. *Заливаловъ*—3-я Курск., д. Игнатова, законоучитель—прот. Ил. Стеф. *Поповъ*—Крестительск., кладб. учителя: кол. рег. Афан. Ив. *Привичевъ*—Новосил., д. Дунаевского, и Ксен. Никол. *Никольская*—Моск., д. Зинѣва.

2-е (Воскрес. пер. соб. д.) Почетный блюститель—губ. секр. Ив. Пет. *Драгомановъ*—Борисогл., с. д. завѣдывающій—учитель, кол. рег. Пав. Мих. *Рыбинскій*—при училищѣ законоучитель—свщ. Вас. Петр. *Добродѣевъ*—Черкасск. д. Никол. церкви, пѣнія—кол. секр. Никиф. Никиф. *Неретинъ*—Узкій пер., д. Сврябина.

3-е (1-я Пушкар. д. Александр. приюта). Завѣдывающій—сост. въ VIII кл. Ив. Вас. *Преображенскій*—Карач., д. Гимназ. панс., законоучитель—свщ. Никол. Ив. *Азбукинъ*—Николо-Песковск., д. Ильинской церк., учителя: губ. секр. Севаст. Вас. *Канарскій*—5 Курск., д. Филатова, и Анфія Афан. *Любимова*—при училищѣ.

4-е (Струковскій пер. д. Мельгуновой). Завѣдывающ. — Ал-дръ Оск. *Литкенсъ*—при училищѣ, законоучитель—свщ. Як. *Крыловъ*—Черкас., с. д., учителя: Вѣра Никол. *Дементьева*—Пушк., д. Корзенова, Марія Алекс. *де-Лазари*—Черк., д. Борисова, учитель пѣнія—н. ч. Никиф. Никиф. *Неретинъ*—Узкій пер., д. Сврябина.

5-е (Болхов. д. мѣщ. общ.). Завѣдывающій—учитель, губ. секр. Мих. Пав. *Померанцевъ*—при училищѣ, законоучитель—священникъ Вас. Вас. *Воскресенскій*—Тургеневск., церков. домъ, учительницы: Марія Ал—др. *Покровская*—Подмонаст., д. Савчукъ, Ол. Никол. *Романова*—Пухов. д. Станцева.

Женскія приходскія училища.

2-хъ классное—(Уг. Болх. и Гостин. ряда, д. Клейменовыхъ). Завѣдывающая—Евд. Сем. *Конькова*—при училищѣ, Законоучители: священники: Фед. Афан. *Лебедевъ*—Воскрес. пер. д. Воскрес. цер., св. Алекс. *Никольскій*—Садово-Пушкар. д. № 12. и діаконъ Ив. Ив. *Семовъ*—Уст. р. Орлика, с. д., учительницы: Ал-др. Алекс. *Крылова*—Карач., д. Замятна, Марія Ал-др. *Крашенинникова*—Узк. иср., д. Кашкина, Марфа Мих. *Орлова*—Черк., д. Орлова, Анна Сем. *Осинская*—Садово-Пушк., д. Лукина, Валент. Никол. *Кононенко*—

5 Кур., с. д., Неон. Никол. *Кузнецова*—Черныш. пер., д. Буйницкаго, Ал-дра *Иосиф. Германская*—Подостр., д. Трофимова, кол. сек. Никиф. Никиф. *Неретинъ*—Узк. пер., д. Скрапина, Анна Вас. *Никольская*—Карач., 1-я муж. гимн., Адел. Яков. *Горожанская*—М.-Мѣш., д. Горожанскаго и Антон. Гр. *Миловидова*—Бром., д. Ярина, надзирательница Евлам. Вас. *Преображенская*—Кром., д. Преображенскаго.

Хлѣбниковское—Москов., д. Преображен. цер. Завѣдывающая (она-же и учительница)—Анна Вас. *Спасская*—при училищѣ; законоучители: священники: Иоаннъ Пет. *Рождественскій*—1-я Пушк., д. Зиновьева и Алекс. Иосиф. *Рождественскій*—Ситник., д. Успенск. цер.; учительницы: Ел. Ал-др. *Наугольная*—бер. р. Оки, д. Фурсова и Над. Павл. *Лихошерстова*—5 Кур., д. Исаева.

Ряго-Орловское одноклассное желѣзно-дорожное училище.

Новосил., д. Коньковыхъ.

Почетный блюститель—инж. пут. сооб., кол. ас Митр. Ал—др. *Блюмъ*—Витебск., д. № 2-й, завѣдывающій—н. ч. Ал—дръ Ал—др. *Шестаковъ*—Витебск., д. № 59, законоучитель—свещ. Арк. Никол. *Оболенскій*—д. Иверской цер., учительницы: Вѣра Пет. *Смирнова*—Новосил., д. Ершова, и Вѣра Макс. *Хлѣбникова*—Новосил., д. Ячевскаго.

Начальное училище при ст. „Орель“—Платформа Ю.-В. ж. д.

Законоучитель—свещ. Влад. Ив. *Покровскій*—3 Курск., зд. Дух. учил. Завѣдующій—учитель н. ч. Сем. Зот. *Монякинъ*—при училищѣ, учительницы: Люб. Ал—др. *Бакулина*—бер. р. Оки, д. Лукина, и Цел. Ал—др. *Измайлова*—при училищѣ.

Южно-славянскій пансіонъ.

1-я Курская, д. Некрасова.

Завѣдывающій (онъ-же и учитель)—кол. рег. Филип. Анд. *Крачина*—1 Курск., д. Некрасова, законоучитель—свещ. Мих. *Азбукинъ*—Москов., д. Воздвижен. цер., надзиратель—н. ч. Пав. Давид. *Казакевичъ*—1 Курск. д. Некрасова, и. д. эконома—Вѣра Никол. *Грисевичъ*—1 Курск., д. Некрасова, врачъ—н. ч. Як. Евс. *Дунаевскій*—Новосил., соб. д.

Дворянскій пансіонъ-пріютъ.

3 Посад., соб. д.

Предсѣдатель совѣта и попечитель—губернскій предводитель дворянства, т. сов. Мих. Кузм. *Полозовъ*—гост. Германія. Члены совѣта: над. сов. Серг. Мат. *Десницкій*—Верх.-Двор., д. Дудкина, н. ч. Всев. Вас. *Михалевскій*—Васил., д. Виноградова, двор. Валерій Никол. *Лясковскій*, Тург. с. д., директоръ пансіона—ст. сов. Вас. Андр. *Евгеновъ*—при пріютѣ, мин. народ. просв.

воспитатели: Юл. Тибов. *Таньонъ*—при приютѣ, и Ив. Ив. *Вогау*—при приютѣ, преподаватель рисованія—кол. ас. Вас. Дм. *Алекстѣевъ*—3 Посад., с. д., учительница музыки—Юл. Робер. *Вогау*—при приютѣ. Врачъ—тит. сов. Ив. Никол. *Севостьяновъ*—Кромск., д. Смирнова, учит. танцевъ—н. ч. Никол. Ал—др. *Кунинскій*—Карачев., д. Суслова.

Частныя училища.

Женское—II разр. З. М. Зайцовой—Москов., д. Пенглера. Начальница—Зин. Мих. *Зайцова*—при учил., законоучитель—свещ. Мих. Никол. *Азбукинъ*—Воздвиж. пл., д. Воздвиж. цер., учительницы: Лид. Аким. *Огіевская*—Свербѣев. пер., с. д., Анна Вас. *Алекстѣева*—Б.-Мѣщан., д. Серебренникова, Соф. Ал—др. *Кублицкая-Піотухъ*—Леваш. гора, с. д., Зин. Валер. *Капачинская*—Покров., д. Щербакова, учитель—н. ч. Пет. Никол. *Погосскій*—2 Никит., д. Тиморина.

Подготовительное уч. 3-го разр. для дѣтей обоего пола—Москов., д. Пенглера. Начальница—Зин. Мих. *Зайцова*—при училищѣ, законоучитель—свещ. Мих. Никол. *Азбукинъ*—Воздвиж. пл., д. Воздвиж. цер., учительницы: Соф. Никол. *Быкова*—2-я Пушк., д. Муравскаго и Вѣра Никол. *Селиверстова*—Верх.-Двор., с. д.

Макарова—уг. Старо-Моск. и Новосил., д. Лобанова. Учитель—н. ч. Фед. Ив. *Макаровъ*—при училищѣ.

Никольской — Сергѣевой — 1-я Пушк., соб. д. № 21. Завѣдывающая (она-же и учительница)—жена тит. сов. Анна Мих. *Никольская-Сергѣева*—при училищѣ, помощница ея—Ол. Ил. *Бѣсова*—уг. Б.-Мѣщ. и Воскр., с. д.

С. Н. Быковой—2-я Пушк., д. Муравской. Завѣдывающая—двор. Соф. Никол. *Быкова*—при училищѣ.

Ек. Петр. Ивановой—Новосилская, д. Ершова. Завѣдующая (она-же и учительница)—Екат. Петр. *Иванова*—при училищѣ.

„Дѣтскій Садъ“ и учебное заведеніе 3-го разр. Н. М. Ивановой—бер. р. Орлика, д. Фурсова. Законоучитель—н. ч. Ев. Ив. *Кулаковъ*—Инстит. пер., д. соб. церк., преподавательницы-воспитательницы: Нина Макс. *Иванова*—при учебн. заведен., Авг. Ал-др. *Штемпель*—при учебн. заведен., Марія Григ. *Иванова*—3-я Кур., соб. д., Соф. Григ. *Покровская*—Мацневск. пер., д. Милешко, и Марія Рост. *Костомарова*—Петербургск. гост. Врачъ—тит. сов. Ив. Никол. *Севастьяновъ*—Садовая, д. Авдѣевой.

Частныя школы грамоты.

Ю. Д. Коршуновой—Новосил., д. Изапова. Завѣдывающая—двор. Юл. Дм. *Коршунова*—при школѣ.

При Орловскомъ домѣ Трудолюбія—1-я Никитская. Завѣдывающій

и законоучитель—свящ. Ив. Парм. *Важеневъ*—при д. Трудолюбія, учительница—Елиз. Ал—др. *Семова*—при д. Трудолюбіи.

Николаевой—3-я Кур., д. Терехова. Завѣдывающая (она-же и преподавательница)—жена тит. сов. Елиз. Ал-др. *Николаева*. Помощницы: Марія Ив. *Костилова* и Екат. Ив. *Костилова*—5-я Курск., д. Бѣлова.

Т. Т. Залѣвской—2-я Курск., с. д. Учительницы: Тат. Тимоф. *Залѣвская*—при училищѣ и Пел. Тимоф. *Залѣвская*—при училищѣ.

Частное приготовительное еврейское училище.

Уг. Покров. и 1-й Никит. ул.

Попечитель—Гр. Як. *Закъ*—Кром., д. Жуковскаго. Завѣдывающій—орловскій общест. раввинъ Як. Бор. *Каценельсонъ*—Малахов. пер., д. Никольскаго. Учитель—Кал. Шліом. *Крачеръ*—при училищѣ.

Министерство Юстиціи.

Орловскій Окружной Судъ.

Для уѣздовъ: Орловскаго, Болховскаго, Брянскаго, Дмитровскаго, Карачевскаго, Кромскаго, Малоархангельскаго, Сѣвскаго и Трубчевскаго.

Въ домѣ Присутственныхъ мѣсть, по Свербеевской улицѣ.

Предсѣзатель—д. ст. сов. Георг. (Юрій) Петр. *Рѣдкинъ*—Георгиев. пер., д. Богословскаго, товарищъ его—ст. сов. Влад. Вас. *Терзиевъ*—Борисогл., д. Фець. Члены суда: ст. сов. Нилъ Вас. *Кочетовъ*—Кромск., с. д., кол. сов. Никол. Ал-др. *Кудрявцевъ*—Москов., д. Клягина, ст. сов. Леонидъ Анат. *Талызинъ*—Борисоглѣбск., с. д., ст. сов. Никол. Павл. *Кагальниковъ*—Борисогл., д. Попова, ст. сов. Сем. Петр. *Говоровъ*—Болхов., д. Старипкой, ст. сов. Вас. Ил. *Ничнаевскій*—Введенск., д. Стенурской, кол. сов. Алекс. Никол. *Зубаревъ*—Введенск., с. д., кол. сов. Мориць Оттов. *Парротъ*—Верх.-двор. д. Гермуть и ст. сов. Иг. Людв. *Фабіани*—Георг. пер., д. Котельникова; и. д. судебного слѣдователя по важнѣйшимъ дѣламъ—надв. сов. Григ. Ив. *Паученко*—Покровск., д. Сабурова; и. д. старшаго нотаріуса—кол. ассес. Леонидъ Алекс. *Бунаковъ*—Борисоглѣб., д. Шамшева, помощникъ его—тит. сов. Мих. Ив. *Троицкій*—Институтск. пер., д. Лютеран. ц. Секретари суда: уголов. отд.—и. об. кол. сек. Мих. Алекс. *Бѣляевъ*—Московск., д. Максакова, гражд. отд.—кол. сек. Ил. Алекс. *Преображенскій*—Черныш. пер., д. Преображенской, архивариусъ суда—надв. сов. Ег. Степ. *Щукинъ*—1-я Пушкар., с. д. Кандидаты на судебныя должности: старшіе: тит. сов. Тих. Вас. *Гнучевъ*—2-я Никитск., д. Кавдрашова, губ. сек. Ал-дръ Митр. *Бологовъ*—4-я Курск., д. Клягина, губ. сек. Карл. Карл. *Шперлингъ*—Узкій пер., д. Левакова, губ. сек. Конст. Влад. *Жадкевичъ*—Верх.-двор., д. Алтанской, кол. сек. Валер. Матв. *Никольскій*

—Малаховск. пер., с. д., кол. сек. Ал-дръ Ром. *Сентюринъ*—Георг., д. Бахтина и кол. сек. Ал-дръ Дм. *Поспѣловъ*—Прядил., д. Поспѣловой; младшіе кандидаты: губ. сек. Никол. Ал-др. *Денеко*—Болхов., с. д., кол. секр. Мих. Алекс. *Бѣляевъ*—см. выше, губ. сек. Евг. Петр. *Поздѣевъ*—5-я Курск., д. Розанова, кол. сек. Пав. Петр. *Михѣевъ*—4-я Курск., с. д., губ. сек. Мих. Сем. *Смирновъ*—Турген., с. д., губ. сек. Влад. Никол. *Звѣревъ*—г. Орель, кол. секр. Конст. Павл. *Сильницкій*—Тург., д. Тибо-Бринюль; неимѣющіе чина: Вас. Степ. *Тухинъ*—5-я Курск., д. Филатова, Митр. Викт. *Черниковъ*—Малахов. пер., д. Шицъ, Вяч. Ив. *Александровскій*—3-я Посадская, д. Масленникова, Ив. Ѳед. *Архангельскій*—Николо-Песковск., д. № 11, Никол. Тимоф. *Клейменовъ*—Московск., с. д., Серг. Викт. *Ѳедоровичъ*—Черкасск., с. д., Влад. Ив. *Покровский*—г. Орель, Никол. Ив. *Знаменскій*—Карачев., д. Гришановой, Анат. Ѳед. *Красовитовъ*—бер. р. Орлика, д. № 30 и Митр. Ив. *Поповъ*—Пухов., с. д. Завѣдывающій дѣлопроизводствомъ предсѣдателя суда—помощн. секретаря надв. сов. Вас. Никит. *Катанскій*—2-я Нивитская, д. Кочергиной.

Судебные слѣдователи г. Орла: 1-го уч.—кол. асс. Ив. Онисим. *Араловъ*—3 Посад., с. д.; 2-го уч.—надв. сов. Вяч. Вас. *Марковъ*—Б.-Мѣщ., д. Астаховыхъ.

Городскіе судьи: 1-го уч.—надв. сов. Ѳед. Ѳед. *Денисовъ*—Кромск., д. Серебренникова; 2-го уч.—ст. сов. Андр. Ив. *Чапкинъ*—Кромск., д. Серебренникова; 3-го уч.—кол. асс. Глѣбъ Алекс. *Еловскій*—Черкас., д. Борисова.

Почетные мировые судьи: шт.-кап. Серг. Мих. *Вешняковъ*—Комп., д. 5, т. сов. Ал-дръ Алекс. *Нарышкинъ*—ст. Нарышкино, Р.-О. ж. д., кол. сек. Никол. Никол. *Бурнашевъ*—Георг. гер., д. Бузинова, князь Влад. Ал-др. *Голлицынъ*—г. Москва, кол. сек. Свят. Ал-др. *Володимеровъ*—Турген., д. Попова, ст. с. Никол. Петр. *Римскій-Корсаковъ*—Верх.-Двор., с. д., надв. сов. Валерій Никол. *Лясковскій*—Тург., с. д.

Судебные пристава въ Орлѣ: н. с. Никол. Ал-др. *Дубровскій*—Покров., д. Митина, над. сов. Ив. Вас. *Тимоновъ*—5 Кур. с. д., над. сов. Серг. Ег. *Скуридинъ*—Заостр., с. д., н. ч. Никол. Прокоф. *Остриковъ*—4 Кур, д. Клейменова, кол. асс. Ричардъ Ал-др. *Липпе*—Пух., д. Фроловой.

Нотариусы гор. Орла: кол. асс. Никол. Ал-др. *Веніери*—контора ва Болхов., д. Корчмарскаго, подпор. зап. Вас. Лавр. *Гиппъ*—контора прот. 1-й мужск. гимназ., д. Рудаковой, кап. Ал-дръ Фед. *Чебыкинъ*—контора на Болхов., д. Елисева, кол. сек. Евг. Ив. *Побѣдоносцевъ*—контора на Болхов., д. Васильева.

Прокурорскій надзоръ.

Свербеев., зд. Присутственныхъ мѣстъ.

Прокуроръ суда—кол. сов. Ал-дръ Пет. *Пилкинъ* — Левашов. г., д. Кублицкаго; товарищи его: завѣдывающій камерой прокурора — над. сов. Алекс. Алекс. *Поліэвтовъ* — Георг. пер., д. Богословскаго; надв. сов. Ант. Игн. *Войцеховскій* (завѣдывающій Сѣвско-Кромно-Дмитровскимъ уч.)—Верх.-Двор., д. Зайцева, кол. ас. Алекс. Антон. *Шеляховскій* (завѣдывающій Мценско-Малоархангельскимъ уч.)—Воскресенск., д. Бакина, кол. ас. Григ. Пет. *Гирчичъ* (завѣдывающій 1 Брянскимъ уч.)—Левашов. г., д. Зайцева, кол. ас. Влад. сем. *Смирновъ* (завѣдывающій 2 Брянскимъ уч.)—Тург., с. д., над. сов. Серг. Андр. *Морозовъ* (завѣдывающій Орловскимъ уч.)—Георг., д. ферхова, тит. сов. Влад. Леонт. *Френкель* (завѣдывающій Болхово-Трубчевско-Карачевскимъ уч.)—Левашов. г., д. Кублицкаго, и. об. секретаря при прокурорѣ—губ. сек. Мих. Семен. *Смирновъ*—Васильев. ул. Канцелявскіе служащіе—неимѣющіе чина: Петр. Ал-др. *Ильинъ*—Черкас., д. Соновой, Ал-дръ Алекс. *Поздняковъ*—Покров., с. д., Влад. Алекс. *Поздняковъ*—Покров., с. д., и Пав. Мих. *Балаченковъ*—Ахтырск. пер., д. Клягина. Вольнонаемные: Лариса Мих. *Савкова*—3 Курск., д. Сальчукова и Викт. Ил. *Васенковъ*—2 Никит., д. Полунина.

Вѣд. Учрежд. Императрицы Маріи.**Александринскій институтъ.**

Тургенев., каз. д.

Начальница—Соф. Зах. *Гаршина* — при институтѣ, и. об. инспектора классовъ — ст. сов. Евг. Никол. *Тихомировъ* (онъ же преподаватель математики) — Турген., д. Фець, управляющій хозяйственной частью — кол. сов. Никол. Вас. *Горбачевъ* — Верхне-двор., д. Базакиной; классныя дамы: Лид. Бор. *Головина*, Вѣра Уар. *Митропольская*, Марг. Фед. *Ионъ*, Анна Мих. *Левашова*, Елиз. Никол. *Бончъ-Бруевичъ*, Лид. Валер. *Рейдемейстеръ*, Соф. Дм. *Павлиновская*, Эмма Алекс. *Магнуссонъ*, Ванда Юл. *Краузе*, Генріета Георг. *Реннеръ*, Шарлота Оттов. *Парротъ*, Герта Оттов. *Глюбнеръ*, Вѣра Влад. *Тинькова* и Анна Павл. *Бѣликова*—всѣ классныя дамы живутъ при институтѣ.

Преподаватели и учительницы: настоятель церкви и законоучитель—прот. Алекс. Ал—др. *Богдановъ*—Институт. пер., с. д., ксендзъ *Янковскій* —Садов., д. Католич. цер., русскаго яз. и словесности—ст. сов. Матв. Павл. *Азбукинъ*—Полѣвск. пл., д. Меньшикова, исторіи и географіи—ст. сов. Никол. Влад. *Меньшиковъ*—Садов., д. Крылова, физики—ст. с. Влад. Ом. *Соболевъ*.

ВѢД. УЧРЕЖД. ИМПЕР. МАРИИ.

скій (прив.)—Воскр., д. Пономарева, математики—Антон. Алекс. *Кедрова* (прив.)—Георг., д. Агафонова, естествен. исторіи—ст. сов. Фед. Никол. *Сташенко*—Тург., д. Бакиной, Коз. Франц. *Герихъ*—Болхов., д. Наливанской, нѣмецкаго языка—Марія Ив. *Зассе*—Петербург. гост., фран. языка—Викторина Франц. *Дебиоль*—Болхов., д. Фроммельтъ, Лидія Валеріан. *Рейдемейстеръ* (прив.)—см. выше, рисованія—н. с. Пет. Ив. *Сычевъ*—1 Пушк., с. д., преподаватели музыки: старшій—кол. сов. Фед. Георг. *Годелюкъ*—1-я Пушк., с. д., младшіе: Герм. Герм. *Иозефи*—Болхов., д. Петракъ, Пел. Дм. *Застука*—при инстит., Эмил. Карл. *Вишевская*—Петербург. гост., Марія Франц. *Зика*—бер. р. Орл., д. Скоропадскихъ, пѣнія и музыки—кол. сек. Никиф. Никиф. *Неретинъ*—Узк. пер., д. Скрябина, рукодѣлія—Марія Дав. *Бржестовская*—при инстит., танцевъ—Марія Фед. *Вознесенская*—при инстит. Смотрительница за бѣльемъ—Марія Ал—др. *Маркова*—при инстит. Ключница—Антон. Мих. *Слюсарева*—при инстит. Врачи: ст. сов. Фед. Никол. *Сташенко*—см. выше и кол. сов. Владис. Стан. *Щербинскій*—Воскресен., д. Срабова, зубной вр. — к. сек. Артуръ Бор. *Валентейнъ*—Болхов., д. Петракъ. Архитекторъ—надв. сов. Фед. Вас. *Гавриловъ*—при кадет. корпусѣ. Псаломщикъ—Митр. Вас. *Сокольскій*—Кромск., свѣчн. зав. Надзирательница лазарета—Марія Владисл. *Дембицкая*—при инстит., помощница ея—Анна Мих. *Смолянова*—при институт. Секретарь Совѣта—Сем. Влад. *Николаевъ*—уг. Болх. и Введ., д. Подшивалова, экономя и казначей—пот. поч. гр. Ив. Стеф. *Дмитріевъ*—при инстит.

Губернское попечительство дѣтскихъ пріютовъ.

Садов. каз. д.

Предсѣдатель попечительства — Губернаторъ. Дѣйствительные Члены: губернской предводитель дворянства, вице-губернаторъ, предсѣдатель губернской земской управы, директоръ народныхъ училищъ и Орловскій городской голова.

Почетные члены: Александръ епископъ Орловскій и Сѣвскій, Ал—дръ Никол. *Трубниковъ*—С.-Петербургъ, Ив. Ал—др. *Мартыновъ*—прот., Георг. у. с. д., Федот. Алекс. *Застаделевъ*—г. Ливны, Казанск. с. д., Марія Степ. *Адамова*—г. Ливны, Соборн., с. д., Ал—дръ Андр. *Лишинъ*—с. Каминець, Кромск. у., провизоръ Исаак. Изр. *Израильсонъ*—Новосил., д. Графъ, Никол. Ил. *Ивановъ*—свѣд. нѣтъ, надв. сов. Фед. Влад. *Ромеръ*—Верх.-Двор., с. д., вдова куп. Фаина Аполлинар. *Булаткина*—2-я Бурсь., с. д., ст. сов. Никол. Серг. *Слѣпушкинъ*—Карач., д. Черячукиной, губ. сек. Мих. Серг. *Уваровъ*—свѣд. нѣтъ, надв. сов. Израиль-Исеръ (Яковъ) Арон. *Слонимъ*—г. Орель, врачъ Фед. Никол. *Сташенко*—Тург., д. Бакина, дантистъ Максъ Дав.

вѣд. учрежд. импер. Маріи.

Капланъ — Барач., д. Михайлова, дѣлопроиз. — к. ас. Ал.—дръ Алекс. *Покровский* — Монастыр., д. Савчукъ.

Маріинскій пріютъ. — Георг., с. д., Начальница — Юлія Фед. *Черемисинова*, учительница — Алевт. Ив. *Плотникова*, экономка — Ел. Петр. *Ильинская*, надзирательница прачечной — Анаст. Павл. *Пырлина* — всѣ живутъ при пріютѣ.

Орловское благотворительное общество.

Состоитъ подъ Высочайшимъ покровительствомъ Ея Императорскаго Величества Государыни Императрицы Маріи Ѳеодоровны. (Георг. пер., д. Бузиновой).

Почетный предсѣдатель — Губернаторъ Серг. Серг. *Андреевскій*. Предсѣдательница — Марія Пав. *Шамшева* — Борисоглѣб., с. д. Вице-предсѣдательница — Марія Бор. *Баранова* — Верх.-Дворян., с. д. Директоръ пріюта — ст. сов. Алекс. Ѳеод. *Успенскій* — Подост., с. д., (онъ-же и казначей). Почетные члены совѣта: Соф. Алекс. *Шеншина* — Кромск., у. Люб. Як. *Новицкая* — С.-Петербургъ, тайн. сов. Іос. Іос. *Новицкій* — С.-Петербургъ, Марія Павл. *Шамшева* — см. выше, Марія Никол. *Кристи* — г. Москва, Ал.—дра Павл. *Лопухина* — Турген. с. д., Людм. Григ. *Валясная* — С.-Петербургъ. Секретарь Конст. Никол. *Матвѣевъ* — Георг. пер., д. Бузиновой.

Министерство Путей Сообщенія.

Чины подвѣдомственные Московскому Округу путей сообщенія.

Сообщеніями по р. Окѣ, отъ Орла до впаденія р. Москвы въ Оку завѣдуетъ завѣдывающій 1-мъ техническимъ и инспекціоннымъ участками Московскаго округа, тит. сов., инж. *Шовгеновъ* — въ Москвѣ. Начальникъ 1-й судоходной дистанціи — тит. сов. Ив. Ив. *Одинцовъ* — въ Калугѣ, Никольск. д. Перлевицъ. Наблюдатель водомѣрнаго поста 1-й судоход. дист., Рязан. отъ Моск. окр. пут. сообщенія — кр. Филип. Ром. *Шараповъ* — Новая сл., с. д.

Желѣзныя дороги.

Московско-Курская. Управление въ Москвѣ.

Служба пути и зданій VI уч. Начальникъ — кол. ас., ин. п. с. Пет. Дм. *Кандауровъ*; помощникъ его — инж.-мех. Мих. Никол. *Спасскій*.

Служба движенія. Начальникъ Курскаго отдѣленія — земл. таксаторъ Фед. Вас. *Даниловъ*; ревизоръ VI уч. — правор. зап. Дм. Пет. *Трубкинъ*; ревизоръ VII уч. — пот. поч. гр. Вас. Никол. *Базаровъ*. Ст. Орель I-й — начальникъ — пот. поч. гр. Сем. Пет. *Зуевъ*, помощники его: старшій — н. ч. Сер. Ив. *Парфеновъ*, младшіе: н. ч. Алекс. Алекс. *Витминъ*. ПУТЕЙ СООБЩ.

чинкинъ и н. ч. Пав. Вас. *Ясневъ*. Письмоводитель—н. ч. Ив. Вас. *Постниковъ*. Кассиры—билетные: Вас. Ив. *Ворошилинъ*, Фекла Север. *Тягунова*, Марія Руд. *Бравкилло* и Клав. Ив. *Рудакова*; багажные: Вас. Макс. *Виноградовъ* и Никол. Влад. *Вахрушевъ*, товарный—Вас. Ал—др. *Лорданскій*, помощникъ его—Никол. Ал—др. *Кашаевъ*. Смотритель товарнаго двора—Ал—дръ Владисл. *Ласскій*, помощникъ его:—Ал—дръ Гуліан. *Самойловъ*, и Ал—дръ Матв. *Кушаевъ*.

Ст. Орель II-й. Начальникъ станціи—пот. поч. гр. Сем. Петр. *Зуевъ*; помощники его: старшій—н. ч. Іос. Ал—др. *Мискевичъ*; младшіе: в. ч. Пет. Фед. *Снитко*, н. ч. Ниль Гавр. *Тепловъ*, н. ч. Коз. Павл. *Корастелевъ*; агентъ по передачѣ грузовъ—н. ч. Ал—дръ Каллистов. *Стано* товарный кассиръ—н. ч. Пав. Як. *Чириковъ*, помощн. его—н. ч. Серг. Пет. *Снитко*; смотритель товарнаго двора—н. ч. Ал—дръ Владисл. *Ласскій*, помощникъ его—н. ч. Ал—дръ Матв. *Кашаевъ*.

Служба тяги. Начальникъ Орловскаго участка—инж. мех. Влад. Фед. *Калдаевъ*, помощники его: личн. поч. граж. Ив. Ив. *Лечфордтъ* и потом. двор. Никол. Ал—др. *Фонъ-Франценъ*.

Служба телеграфа. Контролеръ II уч.—личн. поч. граж. Конст. Вас. *Сахаровъ*, механикъ III уч.—Макс. Петр. *Вмименко*, завѣдывающій телеграфомъ—п. ч. Алекс. Коз. *Миловановъ* и старшій телеграфистъ—н. ч. Вас. Дан. *Михайловъ*.

Служба матеріальная. Смотритель Орловскаго магазина—личн. поч. граж. Никол. Карл. *Шнейдеръ*.

Служба врачебная. Врачъ Орлов. уч.—лек., кол. ас. Пав. Ив. *Аванасьевъ*.

Риго-Орловская. Управление въ Ригѣ.

Служба пути и зданій XI участка. Начал. участка—инженеръ пут. сообщ. кол. ассес. Митр. Ал—др. *Блюмъ*, помощ. его—н. ч. Конст. Павл. *Смольяниновъ*, письменоводитель—н. ч. Робер. Фрид. *Волленбергъ*, счетоводъ—н. ч. Никол. Никол. *Можейко*, конторщикъ—н. ч. Викт. Влад. *Кручининъ*.

Служба движенія. Ревизоръ движенія VI уч.—агрономъ I разр. Никол. Вас. *Богоявленскій*, нарядчикъ кондукторскихъ бригадъ—Як. Григ. *Клявинъ*.

Ст. Орель I. Начальникъ—п. п. гр. Сем. Петр. *Зуевъ*, кассиръ билетный—Іос. Валент. *Нарвойтъ*.

Ст. Орель II. Начальникъ—п. п. гр. Сем. Петр. *Зуевъ*, помощники его: Пет. Фед. *Снитко*, Нил. Гавр. *Тепловъ*, Куз. Пав. *Корастелевъ*, мин. путей сообщ.

агентъ по перед. грузовъ—Ал—дръ Каллистов. *Стано*, кассиръ—Пав. Як. *Чуриковъ*.

Служба тяги V уч. Начальникъ—инж. технол. Григ. Антон. *Горячевъ*, помощники его: технол. Ал—дръ Сиг. *Бравкилло* и мѣщ. Дм. Сер. *Крупиченковъ*, писмоводитель—мѣщ. Никол. Никол. *Стжеринъ*, счетоводъ—Ал—дра Семен. *Пересвѣтова*.

Служба телеграфа. Контролеръ VIII уч.—Игн. Мих. *Лубо*, надсмотрщики: старшій—н. ч. Пет. Ив. *Смирновъ* и младш.—н. ч. Гуго Рейн. *Миндаль*.

Служба сборовъ. Ревизоръ VI уч.—н. ч. Ал—дръ Никол. *Радикъ*—Ситник., с. д.

Матеріальная служба. Ревизоръ III участ. матер. сл—кол. сек. Анат. Викт. *Зобнинскій*, смотрит. склада—кол. рег. Ив. Вас. *Бурда*, счетоводъ склада—Коз. Аким. *Игнатовъ*.

Врачебная служба. Врачъ XIII уч.—кол. сов. Никол. Мих. *Фурсовъ*, фельдшера: Тих. Никол. *Булгаковъ*, Пет. Григ. *Ерпылевъ*, акушерка—Анна Вас. *Семенова*—Новосил., д. Елагина, фельдшеръ-санитаръ—Степ. Ив. *Бурнейко*—Пенъев., д. Феоктистова.

Орловско-Грязская линія Общества Юго-Восточныхъ ж. д.

Управленіе дороги въ Воронежѣ.

Начальникъ Орловской дистанціи—инжен.-технологъ Алекс. Павл. *Шитковскій*. Начальникъ Орловскаго участка службы тяги—(вакансія). Смотритель Орловскаго отд. магазина—Ив. Дороф. *Малофѣевъ*. Начальникъ станціи Орель-Глав. и Орель-Платформа—Никита Зах. *Рошелевъ*. Участковый врачъ Орловскаго участка—лекаръ Бор. Игнат. *Гачинскій*. Начальникъ Орловскаго отдѣленія службы эксплуатаціи—Фед. Лук. *Древитцъ*.

Военное Министерство.

Штабъ 36-й пѣхотной дивизіи.

Турген., д. Мѣщан. общ.

Начальникъ дивизіи—г.-л. Никол. Алекс. *Лашкевичъ* (онъ-же нач. гарнизона г. Орла)—Тург. д. Толызина. Начальникъ штаба дивизіи—генеральнаго штаба полк. Дмит. Ал—др. *Лопухинъ*—Верх.-Двор., д. Стеллингъ. И. д. старш. адъютантовъ: по стр. части ш.-кап. Ив. Эдуард. *Мишкевичъ*—Тург., город. д., по хозяйственной части—ш.-кап. Анд. Дм. *Карповъ*—бер. р. Оки, д. Богословской. Дивизионный врачъ 36 пѣх. див.—ст. с. Иосифъ Густ. *Беттихеръ*—Верх.-Дворян., д. Базакиной. Командиръ 1-й бригады 36 пѣх. дивизіи—г.-м. Алекс. Оск. *Зеландъ*—Верх.-Двор., д. Баранова.

141 Можайскій пѣхотный полкъ.

Канцел. пол.—Садов., д. Калашникова.

Командиръ полка—полк. Бор. Вас. *Моисеенко-Великій*—Верх.-Дворян., д. Карповой, командиры баталіоновъ: 1-го полк. Арх. Осип. *Зарембо-Рацевичъ*—Верх.-Двор., д. Страхова, 2-го—подп. Ив. Алекс. *Марковскій*—Кром. д. Смирновой, 3-го—подп. Пав. Никиф. *Чуйковъ*—Васил., д. Хлюпиной, и 4-го—подп. Артуръ Конст. *Вальтеръ*—Свербеев., д. Лиданскихъ. Завѣдывающій хозяйствомъ—подполк. Григ. Ив. *Веневитиновъ*—Введен., д. Степурскаго, младшій штабъ-офицеръ—подп. Ив. Пет. *Гортинскій*—Пухов., д. Воробьева. Командиры ротъ: капитаны: 1-й Никол. Ал—др. *Заксе*—Узк. пер., д. Лосева, 2-й Мих. Вас. *Ивановъ*—Верх.-Двор., д. Лудкиныхъ, 4-й Конст. Ив. *Прокофьевъ*—Кром., д. Лариной, 5-й Левъ Ал—др. *Фонъ-Штейнъ*—Турген. д. Бакина, 6-й Ив. Ив. *Владимировъ*—Подост., д. Георгіевской, 7-й Никол. Ал—др. *Поповъ*—Покров., д. Лифинцевой, 8-й Ив. Ив. *Буйко*—2-я Курск., д. Саватіевой, 9-й Серг. Ал—др. *Депшицъ*—Георг. пер., с. д., 10-й Всев. Мих. *Смирновъ*—Двор. пер., д. Кошеверовой, 11-й Ал—дръ Дам. *Дубовикъ*—Сверб. пер., д. Бѣльскаго, 12-й Мих. Алекс. *Растовцевъ*—Подостр., д. Страментова, 13-й Ал—дръ Конст. *Кудинъ*—Кром., д. Голяшкина, 14-й Сем. Ант. *Спѣгольскій*—Подостр. д. Кречеткиной, 15-й Серг. Алекс. *Чуевъ*—Покров., д. Тиморина. 16-й Серг. Дм. *Мезенцевъ*—Подостр., с. д. и 3-й—шт.-кап. Серг. Никол. *Шарковъ*—Садов., д. Крылова, командиръ нестроевой роты—шт.-кап. Никол. Пет. *Барковъ*—1-я Никит., д. Сорокина. Начальникъ учебной команды—шт.—кап. Вас. Дм. *Булычевъ*—Кром., д. Зернова, полковой казначей шт.—кап.—Ал—дръ Андр. *Азбукинъ*—2-я Посад., с. д., завѣдывающіе: школой подпрапорщиковъ—шт.—кап. Ал—дръ Ал—др. *Ивановъ*—Болхов., д. Лебланъ, полковымъ лазаретомъ—поруч. Анат. Никол. *Аверьяновъ*—Карач., д. Александрова, охотничей командой—шт. кап. Никол. Пет. *Никеринъ*—бл. церк. Мих. Арх., д. Грибакиной, и оружіемъ—поруч. Никол. Никол. *Дубинскій*—Воскресен., д. Горѣлкиной, адъютанты: полковой—подпор. Влад. Никол. *Васичъ* 1-й—Полѣс. пер., д. Фець, баталіонные 1-го подпор. Дм. Никол. *Коптевъ*—Кадет. Корп., кв. Коптева, 2-го—подпор. Вас. Никол. *Васичъ* 2-й—Полѣс. пер., д. Фець, 3-го—поруч. Бор. Викт. *Лехницкій*—бер. р. Орлика, д. Черемисинова, 4-го—подпор. Влад. Самуил. *Вогуславскій*—Георг., д. Бахтина. Младшіе оберъ-офицеры: штабъ-капитаны: Алекс. Алекс. *Акимовъ*—Кром., д. Трофимова, Пав. Ив. *Козыревъ*—2 Кур., д. Курдюмова, Анд. Дм. *Карповъ*—Верх.-Двор., д. Зайцева, Валент. Ом. *Хорошо*—Сверб. пер., д. Огіевского, Феликсъ Іуліан. *Добровольскій*—Полѣс. пер., д. Католич. цер., Викт.-Северинъ Болесл. *фонъ-Эгертъ*—уг. Свербеев. и Кузнечн., д. Ставцева, Матв. Матв. *Дол-*

женковъ—Ситник., д. Полякова, Витольдъ Людв. *Левковскій*—Карач., д. Федорова, Фед. Евг. *Соколовъ*—Тург., д. Смирновой, Феликсъ Зах. *Марковскій*—Карач., с. д., Вас. Мих. *Горбуновъ*—Карач., д. Бухвостова и Пав. Мих. *Орловъ*—Черкас., д. Ивановой. Поручики: Вас. Вас. *Кудрявцевъ*—Карач., с. д., Влад. Анд. *Гертель*—уг. Введен. и Болхов., д. Старицкой, Влад. Павл. *Елаевъ*—Заостр., д. Быль, Андр. Лавр. *Гиппъ*—Воскресен. пер., д. Лихачевой, Конст. Арэф. *Ансимовъ*—Заострож., д. Быль, Мих. Фед. *Шубинъ*—Васильев., д. Хлюпиной, Вас. Вас. *Рагозинъ*—1-я Пуш., д. Кочанова и Пет. Ал-др. *Полуэктовъ*—Воздвиж. пл., д. Молчановой. Подпоручики: Никол. Никол. *Бауэръ*—1-я Пушк., д. Чернышева, Анд. Вас. *Чернышъ*—Петербур. гост., Пав. Серг. *Чашинъ*—гост. Дрезденъ, Никол. Никол. *Жирновъ*—Черкас., д. Петрова, Мих. Андр. *Трухинъ*—Верх. Двор., д. Алтанской, Ал-дръ Никол. *Поздняковъ*—номера Вѣтрова, Пет. Ив. *Михайловъ*—Карач., д. Бухвостова, Бор. Никол. *Черемисиновъ*—бл. цер. Мих. Арханг., д. Грибакиной, и Пет. Пет. *Соболевъ*—Подѣс. пл., д. Фринкса. Прапорщики: Сер. Дм. *Матвѣевъ*—Карач., д. Черечукиной, Никол. Ив. *Маржеловъ*—Новос., д. Желтухина, Кирил. Пет. *Нижеринъ*—1-я Кур., д. 30. Врачи: старшій—ст. сов. Сер. Дм. *Лосевъ*—Узк. пер., с. д.; младшіе: надв. сов. Игн. Игн. *Лубо*—Ахтыр. пер., д. Лубо, надв. сов. Пет. Ил. *Хитрикъ*—Тург., д. Котельниковой, надв. сов. Евг. Ал-др. *Романовскій-Романько*—Новос., д. Паулишь и кол. ас. Никол. Матв. *Ганьшинъ*—уг. Садов. и Георг., д. Андѣева. Клас. медиц. фельдш.—кол. секр. Никол. Анд. *Давыдовъ*—Новос., д. 126. Дѣлопроизводитель по хоз. ч.—тит. сов. Вас. Никол. *Соколовъ*—Карач., д. Бухвостова. Полковой свящ.—Ал-дръ Ив. *Кушинъ*—Петерб. гост. Оружейный мастеръ—н. ч. Ал-дръ Григ. *Успенскій* (по найму)—при мастерской.

142 ПѢХОТНОЙ ЗВЕНИГОРОДСКІЙ ПОЛКЪ.

Канцелярія полка—Москов., д. Курочицкаго.

Командиръ полка—полк. Пав. Андр. *Никитинъ*—Черкас., д. Бухвостова, завѣдывающій хозяйствомъ—полк. Митр. Пант. *Пучковскій*—Черкас., д. Бухвостова. Предсѣдатель полкового суда—подп. Ал—дръ Казим. *Пентко*—Новос., д. Музалевскаго; младшій штабъ-офицеръ—подп. Вит. Фердин. *Отцкій*—Болхов., д. Старицкаго. Баталіонные командиры подполковники: 1-го Леонидъ Евг. *Линденбаумъ*—Верх.-Двор., д. Страхова, 2-го Ал—дръ Казим. *Пентко*—см. выше, 3-го Макс. Ал—др. *Желенинъ*—Васил., д. Виноградова, и 4-го Ал—дръ Григ. *Ушаковъ*—Воскрес. пер., д. Толмачевой. Командиры ротъ-капитаны: 1-й Серг. Зах. *Гурновъ*—б. р. Орл., д. Скоропадскихъ, 2-й Мих. Як. *Жовнеръ*—Кузнеч. пер., с. д., 3-й Владисл.-Фел. Гил. *Витковскій*—Карач., д. Гумбина, 4-й Мих. Мих. *Кузьминскій*—3 Кур., д. Селиванскаго, 5-й Евг. Ив. *Докукинъ*—5 Кур., д. Буйницкаго, 6-й Никол. МИН. ВОЕННОЕ.

Ив. Родионовъ—3 Кур., д. Гаврилова, 7-й Конст. Конст. Давыдовъ—1 Никит., д. Зиновьева, 8-й Пет. Райм. Оленикъ-Романовскій—Васил., д. Дмитриева, 9-й Сем. Емел. Мелешко—1 Пушк., с. д., 10-й Фед. Гавр. Полянскій—М.-Мѣщ., с. д., 11-й Гавр. Конст. Склабовскій—Новосил., д. Соломатина, 12-й Ив. Фант. Клементьевъ—Покров., д. Селиверстова, 13-й Ром. Андриасъ-Август. Розенфельдтъ—Черкас., с. д., 14-й Поповъ, 15-й Мих. Анд. Пустынский—Георг. пер., д. Аракчеева, и 16-й Мих. Ив. Бякинъ—Покров., д. Молчановой. Полковой казначей—шт.-кап. Леон. Вас. Сорокинъ—Покров., д. Щербакова. Начальникъ полковой учебн. команды—шт. кап. Григ. Евгр. Рытовъ II-й—3 Посад., с. д. Командиръ нестройной роты—шт.-кап. Зах. Карп. Мельникъ—Подмонаст., д. Толоконникова. Дѣлопроизводитель полковаго суда—шт.-кап. Никол. Ив. Григорьевъ I-й—уг. Старо-Моск. и Новос., д. Лобанова. Завѣдывающіе: оружіемъ: шт.-кап. Евг. Ив. Кочергинъ—Введен., д. Могильцева, лазаретомъ—шт.-кап. Ив. Эдуард. Вильковскій—2 Никит., д. Тиморина, охотничьей командою—шт.-кап. Сер. Вас. Касаткинъ—3 Кур., д. Фруль, полковой швальнею и хлѣбопекарнею—прапорщ. Никол. Пет. Миловидовъ—4 Кур., д. 35. Адъютанты: полковой поруч. Алекс. Тим. Ивановъ—Прядил. пл., с. д., баталіонные: 1-го шт.-кап.—Влад. Григ. Донченко—3 Посад., д. Недельскаго, 2-го подпоруч. Іосифъ Терен. Алексѣевъ—1 Курск., д. Алексѣева, и 4-го поруч. Леонидъ Вяч. Адамовъ—Москов., д. Котельникова. Младшіе штабъ-офицеры: штабъ-капитаны: Мих. Евгр. Рытовъ I-й—3-я Посад., с. д., Ив.—Бол. Эдуард. Мицкевичъ—Тург., д. Мѣщ. о-ва., Серг. Станисл. Бржостовскій—1-я Никит., д. Зиновьева, Ал—дръ Артам. Тепляковъ—въ командировкѣ, Ал—дръ Федор. Назинъ—Новос., д. Прохорова, Ив. Вас. Бареконъ—Покров., д. Золотаренко, Парм. Парм. Артемьевъ—Болхов., д. Ситникова, Ив. Ал—др. Мясниковъ—Б.-Мѣщ., д. Орлинскаго, Леонидъ Вас. Григорьевъ II—5 Курск., д. Кузнецова, и Вас. Конст. Модзелевскій—Георг., д. Богдановой, поручики: Чесл. Станисл. Дембскій—Воздв. пл., д. Тимковой, Пав. Филип. Войко—1-я Курск., д. Кузнецова, Никол. Ив. Кречетовъ—Ситник., с. д., Ал—дръ Ив. Тимоновъ—5 Курск. с. д., Вас. Прох. Масиневъ—Верх.-Двор. д. Гамова, Григ. Анд. Поповъ—Подостр., д. Кречетникова, Мих. Пет. Стѣмькинъ—Подостр., д. Кречетникова, Евф. Ком. Залетовъ—Воздв. площ., д. Цвѣтковой, Конст. Мих. Бородкинъ—3 Курск. с. д., Андр. Андр. Михайловъ—Кадет. корп., и Георг. Леонид. Бѣльковъ—Никол. пер., д. Гурьева. Подпоручики: Фед. Мих. Орловъ—Нарыш. пер., д. Поповой, Никол. Мих. Комаровъ—1-я Пушк., д. Борзикова, Вас. Ал—др. Труфоновъ I-й—Старо-Моск., д. Дѣтскаго, Спир. Паніот. Рамбиди—2-я Никит., д. Полуниной, Влад. Никол. Архитовъ—Новосил., д. Крылова, Никол. Данил.

Политовъ — Подостр., д. 7, Карл. Степ. *Вагнеръ* — Георг., д. Богдановой, Мих. Ал — др. *Труфоновъ II-й* — Старо-Моск. д. Дѣтскаго, и Леонидъ Алекс. *Афанасьевъ* — Подмонаст., д. Синенко; прапорщики: Алекс. Серг. *Анке* — 5 Курск., д. Тимонова, и Никол. Никол. *Акимовъ* — Новосил., д. Крылова, Врачи: старшій — кол. сов. Владисл. Стан. *Щербинскій* — Воскресен., д. Срабова, младшіе: кол. сов. Конст. Ив. *Вороновичъ* — Карачев. д., Стеллингъ, кол. ас. Бор. Конст. *Персіяниновъ* — Уг. Тург. и Инст. пер., д. 26, надв. сов. Вас. Демен. *Юргелевичъ* — Новосил., д. Юргелевичъ, и н. ч. Сем. Ал — др. *Оловениковъ* — (въ командировкѣ). Класный медицинскій фельдшеръ — кол. рег. Ал — дръ Казим. *Гайдисъ* — Новосил., д. Пастухова. Дѣлопроизводитель по хоз. части — тит. сов. Григ. Степ. *Покровскій* — Между 3 и 4 Кур., д. Мелешко, Оружейный мастеръ — канд. на клас. должн. Никол. Алекс. *Афанасьевъ* — Подмонаст., д. Синенко, Капельмейстеръ — н. ч. Андр. Фед. *Владимировъ* — Бер. р. Орл., д. Гуляева. Полковой Священникъ — Пет. Дм. *Воиновъ* — М.-Мѣщ., д. Василенко.

Вьючно-пулеметная команда 142-го пѣх. Звенигородскаго полка.

Городскія казармы.

Начальникъ — пор. Вас. Прохор. *Масиневъ* — Верх.-Двор., д. Гамова, помощникъ его — подпор. Влад. Никол. *Архиновъ* — Новосил., д. Крылова.

Управленіе 2-й отдѣльной кавалерійской бригады.

Георгіев., д. Талызина.

Начальникъ бригады — г.-м. Пав. Ал — др. *Стаховичъ* — гост. „Берлинъ“, бригадный интендантъ — подп. Конст. Еф. *Костицынъ* — Плаутин. пер., д. Фурсова, старшіе адъютанты: по стр. час. — пор. Вас. Павл. *Гуровъ* (и. д.), — Кромск., д. Ярина и по хоз. час. — шт.-рот. Ал — др. Ив. *Субботинъ* — Георг. пер., д. Субботина.

17-й Гусарскій Черниговскій ЕЯ ИМПЕРАТОРСКАГО ВЫСОЧЕСТВА Великой Княгини ЕЛИСАВЕТЫ ФЕОДОРОВНЫ полкъ.

Штабъ полка Москов., город. домъ.

Командиръ полка — полк. Никол. Валер. князь *Урусовъ* — Новосильск., д. Авдѣва, помощники его: по строевой части — полк. Серг. Вас. *Образцовъ* — 2-я Никитск., д. Зайцева, по хоз. ч. — подп. Як. Франц. *Витковскій* — Болх., д. Дугина.

Младшій штабъ-офицеръ — полк. Ник. Сер. *Блохинъ* — Тург., д. Дудкиныхъ, полковой адъютантъ — поруч. Вас. Вас. *Сабуровъ* — Покровск., д. Мазина, полковой казначей — кап. Евг. Пет. *Бараневичъ* — уг. 1-й Никит. и Струк. пер., д. Зискиндъ, полковой интендантъ — кап. Феодос. Гавр. *Абрамовичъ-Барановскій* — Моск., д. Соколова, полк. квартирмейстеръ — подъес. Ив. Григ. *Бородинъ* — Покров. слоб., завѣдывающій нестроевой командой — шт.-рот. Никол. МИН. ВОЕННОЕ.

Юсиф. *Свидерскій* — Покров., д. Мазина, начальникъ полковой учебной команды — шт.-рот. Пет. Павл. *Гуровъ 1-й* — Кромск., д. Ярина.

Командиры эскадроновъ — ротмистры: 1-го — Дм. Ив. *Обломіевскій* — Моск., д. Серебрякова, 2-го — Максим. Карл. *Подгурскій* — Кромск., с. д., 3-го — Бор. Влад. *Камлюхинъ* — Карачев., д. Алексѣевой, 4-го — Дм. Ив. *Калининъ* — Покров., д. Тиморина, 5-го — Никол. Павл. *Серебренниковъ* — Кромск., с. д. 6-го — Исид. Дан. *Пантелеевъ* — Сѣверн. гост.

Штабъ-ротмистры: Арташесъ Никит. *Африкьяницъ* — г. Москва, коменд. управ., Мих. Мих. *Бузиновъ*, Пет. Алекс. *Ведерниковъ* — 5-я Курск., д. Кандыкина, Бор. Сер. *Щеголевъ* (дѣлопроизв. полк. суда) — 5-я Курск., д. Кандыкина, Ал-дръ Ив. *Субботинъ* (старш. адъют. Управ. 2-й отд. кав. бригады) — Введен., д. Болховитина, Бор. Макс. *Мандельштамъ* — Петербург. гост., Сер. Викт. *Шауманъ* — Верх.-двор., д. Ивановскій, Вас. Сер. *Образцовъ* — 2-я Никит., д. Зайцева, Вяч. Дм. *Залѣвскій* — Турген., с. д., Леонидъ Гавр. *Горяиновъ* — 4-я Курск., д. Русанова.

Поручики: Ал-дръ Ил. *Саловъ* — Старо-Моск., д. Зуровой, Ал-дръ Август. *Гольдгааръ* — Садовая, д. Байкова, Мих. Мих. *Сахаровъ* — 1-я Пушкарная, д. Квитницкой, Никол. Алекс. *Савинъ* — Ситник., с. д., Пет. Пет. *Свищевъ* — Новосил., д. Соломатина, Ив. Влад. *Сущинскій* (начал. пулем. роты) — Новос., д. Воронкова, Никол. Пет. *Калининъ* — Кром., д. Данцигера, Бор. Ив. *Педашенко* — Черкас., д. Сахарова, Никол. Ив. *Кологривоеъ* (завѣд. полк. охотой), — Покров., д. Маленковой Вас. Павл. *Гуровъ 2-й* — Кромск., д. Ярина, Георг. *фонъ-Самсонъ-Гиммельшерна* — Черкас., д. Сахарова, и Юс. Ив. *Харьковскій* — Малах. пер., д. Грибакина.

Корнеты: Юр. Мих. *Скубенко* — Струков. пер., д. Суворова, Ал-дръ Анд. *Фоминкинъ* (начальн. конно-сапер. ком.) — Московск., д. Мошарова и Ал-дръ Мих. *Нестеренко* — Левашов. гора, д. Зайцева, кв. Мацкаго.

Прапорщикъ запаса Валент. Мих. *Кульчицкій* — г. Тверь, кавал. учил.

Классные чиновники — врачи: старшій — кол. сов. Захар. Абр. *Блюмъ* — прот. 1-й мужск. гимн., д. Александрова, младшій — надв. сов. Ал-дръ Никол. *Тихоновъ* — Кромск., д. Преображенск., ветер. — кол. ас. Ал-дръ Як. *Алалыкинъ* — Моск., д. Кале, дѣлопр. по хоз. части — тит. сов. Мих. Мат. *Сафоновъ* — Новосил., д. Голубовыхъ, оружейный маст. — тит. сов. Сер. Мих. *Рудневъ* (онъ-же завѣдывающій оружіемъ) — 2-я Курская, д. Кошеверова, полковой священникъ — Сер. Вас. *Серебрянскій* — Покров. сл., церк. д., капелъм. — кол. рег. Ал-дръ Вас. *Филиппъ* — 2-я Никит., д. Сотникова.

Управленіе завѣдывающаго передвиженіемъ войскъ по желѣзнымъ дорогамъ Брестъ-Царицынскаго района — въ г. Минскѣ. За-

вѣдывающій—генер. шт. полк. Конст. Мих. *Ушаковъ*; дѣлопроизводитель—ротм. Никол. Пет. *Федоровъ*. Комендантъ ст. Орель—кап. Влад. Никол. *Борщевъ*.

Орловская конвойная команда—Московск., д. городской управы. Начальникъ—кап. Вяч. Іос. *Рудзинскій*—Москов., д. Васильева.

Орловскій продовольственный магазинъ—Полѣс. площ., д. Соболевой. Смотритель—подполк. Вас. Ал-др. *Бушувъ*—Полѣсск. площ., д. Соболевой.

Орловскій-Бахтина кадетскій корпусъ.

Верх.-Двор. ул. и Свербеев. пер.

Директоръ—ген.-маіоръ Робер. Карл. *Лютеръ*. Инспекторъ классовъ—полк. Ал-дръ Конст. *Ахматовъ*, помощникъ его—кап. Феофилъ Богд. *Зиффирманъ*.

Ротные командиры—полк.: Ал-дръ Ал-др. *Рыковъ*, Мих. Ал-др. *Депшицъ*, Пет. Пет. *Шаховъ* и Никол. Дм. *Коптевъ*.

Офицеры-воспитатели—подполковники: Никол. Никол. *Бахтинъ*, Вас. Ал-др. *Муромцевъ*, Ал-дръ Ив. *Янушковскій*, Влад. Павл. *Лапшинъ*, Серг. Ал-др. *Афросимовъ*, Яльм. Альр. *Товастшерна*, Георг. Ом. *Джомардидзе*, Влад. Евг. *Струковъ*—въ команд., въ г. Петербур., Бор. Дм. *Потемкинъ*, Ив. Вас. *Веселаго*, Ив. Алекс. *Свѣчинъ* и Конст. Ал-др. *Лихачевъ*; капитаны: Никол. Никол. *Дунаевскій*, Евг. Никол. *Постниковъ*, Вл. Никол. *Лаймингъ*, Сер. Никол. *Муратовъ*. Ал-дръ Зах. *Лисовскій*, Влад. Влад. *Левитскій*; шт.-кап. Леонидъ Ал-др. *Афросимовъ* и поруч. Мих. Павл. *Юнкеръ*, и. д. офицера-воспитателя шт.-кап. Алекс. *Фіогніевъ*. *Голубятниковъ*.

Штатный священникъ и законоучитель—протоіер. Анд. Ив. *Миловидовъ*, діаконъ—Вас. Сем. *Доброславскій*, псаломщикъ (въ санѣ діакона)—Мих. Матв. *Лапинъ*. Врачи: старшій—докт. мед., ст. сов. Никол. Пав. *Вистенгофъ*, мл.—док. мед., кол. сов., Георг. Андр. *Стефановскій*. Смотритель зданій корпуса—подполк. Ив. Пав. *Филиппевъ*. Завѣдывающій обмундированіемъ кадетъ—кап. Влад. Никол. *Шарковъ*. Экономъ—кол. сов. Никол. Ив. *Ивановъ*. Секретарь—над. сов. Андр. Ал-дров. *Михайловъ*. Бухгалтеръ—над. сов. Никол. Ал-др. *Лукаевичъ*. Штатные преподаватели: пѣнія—ст. сов. Мих. Пав. *Кавказскій*—все эти лица живутъ при корпусѣ. рисованія—кол. сов. Ал-дръ Лавр. *Лаврентьевъ* (и. д.)—Введен., д. Вахутиной, математики—ст. сов. Пав. Пет. *Бѣльскій*—Свербеев. пер., с. д., кол. сов. Влад. Матв. *Поспѣловъ*—Б.-Мѣщанск., д. Бѣлопольской, шт.-кап. Никол. Ал-др. *Безакъ*—Вер. Двор., д. Тарачковой и н. ч. Никол. Гр. *Ульяновъ*—Введен., д. Зайцевой, кв. Отоцкаго, исторіи—ст. сов. Валер. Андр. *Казанскій*—

Кромск., д. Баскакова; географіи—кап. Влад. Никол. *Шмидтъ*—при корпусѣ; русскаго языка—ст. сов. Алдръ Ив. *Волковъ*—уг. Воскр. и М.-Мѣщан. ул., с. д. и ст. сов. Ив. Мих. *Бѣлоруссовъ* (и. д.)—Карач., с. д., ариѳметики—кол. сов. Алдръ Вас. *Сасъ-Тисовскій*—Воскр. пер., д. Ховайло, франц. яз.—надв. сов. Ив. Як. *Шмидтъ*—Сѣверная гост., нѣмецкаго яз.—ст. с. Христ. Пет. *Ауссемъ*—Свербеев. пер., д. Бѣльскаго и ст. сов. Вильг. Фрид. *Ферховъ*—уг. Введ. и Верх.-Двор., с. д., музыки—над. сов. Рейн. Ив. *Гохъ*—Тург., д. Карпова, ест. ист.—н. ч. Казим. Франц. *Герихъ*—Болхов., д. Наливанскаго, кв. Фомина.

Приватные преподаватели: законоучители: римско-католич. исповѣданія—ксендзъ *Сонгайло*—Садов., зд. Костела и лют. исп.—паст. *Альтгаузенъ*—Полѣвск. пер., д. Лютер. цер., франц. яз.—н. ч. Гон. Ив. *Дизеръ*—Двор. пер., д. Кублицкой, танц.—н. ч. Никол. Алдр. *Кунцикій*—Карач., д. Сулова.

Отдѣленіе эконоическаго общества офицеровъ Московскаго Военнаго Общества.

Болхов., д. Ситникова.

Завѣдывающій—членъ правленія шт.-кап. Парм. Парм. *Артемьевъ*—Болхов., д. Ситникова. Предсѣдатель ревизіонной комиссіи—подполк. Григ. Ив. *Веневишиновъ*—Введен., д. Степурской, члены ревизіонной комиссіи: кап. Сем. Емел. *Милешко*—бл. Арханг. цер., д. 12 и шт.-ротм. Леонидъ Гавр. *Горяиновъ*—4 Курск., д. 44. Бухгалтеръ—п. ч. Вас. Вас. *Шутовъ*—Монастыр. слб., д. Пашкова. Кассиръ—надв. сов. Вас. Антон. *Антоновъ*—зд. Присут. мѣсть, кв. Бѣльченко.

Вѣд. Православнаго Исповѣданія.

Епархіальный Архіерей.

Архіерейскій домъ за городомъ, рядомъ съ Монастырск. сл. Преосвященный **Александръ**, епископъ Орловскій и Сѣвскій. **Митрофанъ**, епископъ Елецкій, викарій Орловской епархіи. Секретарь при епархіальномъ архіереѣ—(вакансія).

Штатъ архіерейскаго дома: эконоомъ—(вакансія), іеромонахи: *Аристоклій* и *Иліодоръ*; іеродіаконы: *Евменій* и *Антоній*.

Духовная Консисторія.

Рядомъ съ архіерейскимъ домомъ.

Штатные члены—протоіереи церквей: Покровской—Вас. Яков. *Васильевъ*—2 Никит., с. д., Стрѣтенской—Пет. Фед. *Рождественскій*—Узв.-Георг. пер., церк. д. Крестовоздвиженской—Геор. Мих. *Славскій*—Возвиж. пл., церк. д., и свящ. Покровской церк.—Алекс. Стеф. *Ульяшенко*—2 Никит., д. Рожкова.

Вѣд. ПРАВОСЛ. ИСПОВ.

Секретарь—кол. сов. Алекс. Алекс. *Пятницкій*—Сѣверная гост., столоначальники: к. ас. Мих. Илар. *Нечаевъ*—Старо-Москов., с. д., тит. сов. Мих. Ив. *Вертоградовъ*—2 Курск., с. д., тит. сов. Ив. Стеф. *Комягинскій*—Струков. пер., д. Лифшицъ, и кол. ас. Никол. Никит. *Лебедевъ*—М.-Мѣщ., с. д., казначей и смотритель дома—кол. сов. Пав. Мих. *Осиповъ*—Б.-Мѣщ., с. д., регистраторъ—кол. с. Никол. Назар. *Коношъ*—1-я Курск., д. Голиковой, архивариусъ—тит. сов. Алекс. Никол. *Померанцевъ*—2-я Курск., д. Некрасова.

Редакція „Епархіальныхъ Вѣдомостей“—при Архіерейскомъ домѣ. Редакторъ—*Митрофанъ*, епископъ Елецкій.

Епархіальное попечительство.

При Духовной Консисторіи.

Члены—протоіереи: Ил. Стеф. *Поповъ*—Карачев., церк. д., Георг. Мих. *Славскій*—Воздвиж. пл., церк. д., Як. Ив. *Крыловъ* (онъ-же казначей)—Черкас., с. д. и Вас. Вас. *Воскресенскій*—Институт. пер., церк. д. секретарь—свящ. Іоан. Парм. *Баженовъ*—1-я Никит., д. Трудолюбія. Письмоводители—діаконы: Ив. Яков. *Маховъ*—Расил., ц. д., Ал-дръ Никанор. *Преображенскій*—Черкас. ул. и Вас. Алекс. *Бѣлжеевъ*—Институт. пер., церк. д.

Каѳедральный Петропавловскій Соборъ.

Тургеневская.

Каѳедральный прот.—Мих. Вас. *Смирновъ*; ключарь—свящ. Вас. Вас. *Воскресенскій*; свящ.: (вакансія) и Афан. Ив. *Высотскій*, протод.—Тим. Алекс. *Архангельскій*; діаконы: Іоан. Конд. *Сухоносовъ*, Пав. Ив. *Езерскій*; ипод.—Вас. Алекс. *Бѣляевъ*. Псаломщикъ на иподіаконской вакансіи—Евг. Ив. *Кулаковъ*; псаломщикъ Веніам. Вас. *Говоровъ*. Всѣ эти лица живутъ въ домахъ соборн. церкви въ Институтскомъ пер.

Духовная семинарія.

2-я Новосил., каз. д.

Ректоръ семинаріи—магистръ богословія, прот. Влад. Антон. *Сахаровъ* при семинаріи. Инспекторъ—надв. сов. Алекс. Егор. *Соломинъ*—при семинаріи, помощники инспектора—кандидаты богословія: Ив. Никит. *Истоминъ*—онъ-же завѣд. фундамен. библиот. при семинаріи, Алекс. Пав. *Бобровъ*—при семинаріи, Андр. Павл. *Крутиковъ*—при семинар., и вакансія. Преподаватели: свящ. писанія—тит. сов. Ал-дръ Вас. *Успенскій*—2 Кур. д. Саватѣевой, и кол. ас. Пет. Никол. *Ансеровъ*—3 Кур. д. Гаврилова, всеобщей и русской церковной исторіи—ст. сов. Алекс. Евген. *Поповъ*—Старомосков. с. д., гражд. исторіи надв. сов. Евг. Вас. *Пясецкій*—1 Кур., д. Яницкихъ, раскола и облич. богосл.—канд. богосл. Веніам. Васил. *Васильевскій*—1 Новосил., д. Никитиной, вѣд. правосл. испов.

гомелетики, литургики и практ. руковод. для паст.—ст. сов. Арс. Сем. *Сухозанетъ*—1 Курск. с. д., словесности и истории русской литер.—ст. сов. Алекс. Никол. *Корольковъ*—1 Новосил. д. Никитиной, физико-математическихъ наукъ—кандид. универс. Евг. Влад. *Сахаровъ*—при семинар., и канд. универс. Влад. Васил. *Чанцевъ*—1 Кур., д. Александрова, греч. яз.—кол. сов. Пав. Конст. *Введенскій*—(онъ-же секретарь правленія) Нов., с. д., латин. яз.—ст. сов. Анд. Пет. *Соколовъ*—Мащнев. пер., д. Русановой, философскихъ наукъ—кол. сов. Дм. Ив. *Покровскій*—3 Кур., с. д., нѣм. яз.—бывш. студ. универс. Максим. Леоп. *Кортманъ*—Верх.-Двор. с. д., франц. языка канд. универ. Викт. Иван., *Саевичъ*—Узк.-Введен. пер., д. Скрябина, пѣнія—кол. секр. Никиф. Никиф. *Неретинъ*—бер. р. Орлика, д. Васильева, и оконч. курсъ семинар. Онуф. Зах. *Яковлевъ*—2 Новос., д. Голутвина, духовникъ семинаріи—свещ. Вас. Андр. *Петровъ*,—при семинар., врачъ—надв. сов. Влад. Ив. *Новиковъ*—Карач., с. д., фельдшеръ—кол. сек. Ив. Мих. *Любимцевъ*—при семинар., экономъ—діак. Ив. Анд. *Глаголевъ*—при семинар., письмоводитель—кол. секр. Алекс. Мих. *Тумановъ*—Мащневъ пер., д. Носова.

Епархіальный Училищный Совѣтъ.

При Дух. Консист.

Предсѣдатель—Преосвященнѣйшій Митрофанъ, епископъ Елецкій. Члены: ректоръ семинаріи; д. с. сов. Мих. Ал—др. *Стаховичъ*—г. Елецъ, директоръ Алексѣевской муж. гимн., директоръ народныхъ училищъ, Епархіальный наблюдатель церковныхъ школъ, исполн. об. ревизора лѣсоустр., д. ст. с. Густ. Карл. *Краузъ*—Карач., д. Черячукиной, д. ст. сов. Ив. Мих. *Бѣлоруссовъ*—Карач., с. д., инспекторъ семинаріи, смотрит. 2 дух. уч., Серг. Ал—др. *Цуриковъ*—Васил., д. Уѣзд. Зем., попеч. цер.-прих. школъ Орлов. у. Протоіерей: Вас. Як. *Васильевъ*—2 Никит., с. д., Пет. Фед. *Рождественскій*—д. Срѣтен. цер., Мат. Ив. *Крыловъ*—Васил., с. д., Мих. *Славскій*—д. Крестовоздв. ц., преподаватели семинаріи: Дм. Ив. *Покровскій*—3 Кур., с. д., Ал—дръ Вас. *Успенскій* (онъ-же дѣлопроизводитель)—2 Кур., д. Саватѣевой, свещ. Вас. Анд. *Петровъ* (онъ-же казначей)—зд. Духов. Семинар., письмоводитель н. ч. Леонъ Дм. *Акуловъ*—Митин. пер., д. Троепольскаго.

Епархіальное женское училище.

Болховская, с. д.

Предсѣдатель—прот. Тих. Іоан. *Космодамианскій*—Черкас., д. Ушакова, начальница училища—Анаст. Вас. *Ненарокова*—при училищѣ, инспек. клас. совѣ—прот. Влад. Ал—др. *Вавиловъ*—б. р. Орлика, д. Вавиловой. Члены совѣта—священники: Іоан. Ил. *Яковлевъ*—с. Дмитріевское, Орлов. у., и Афан. Іоан. *Высоцкій*—Турген. церк. д. Преподаватели: Закона Божія во 2 пар.

отд. 4 кл. — прот. Мих. Вас. *Смирновъ* — Турген., церк. д., въ 1 осн. и проч. пар. отд. — свящ. Митр. Арк. *Андреевъ* — Пушкар., д. Ромилова, русскаго языка: во 2—6 осн. кл. — ст. сов. Як. Осип. *Воскресенскій* — Песков., с. д., въ 1 осн. кл. — дом. наст. Марія Аким. *Огіевская* — Свербеев. пер., д. Огіевского, въ 1—6 пар. отд. н. ч. Ѳед. Андр. *Рождественскій* — Митянск. пер., д. Масленниковой, ариѳметики и геометріи въ осн. и физики въ 5 и 6 осн. и пар. клас. — н. ч. Никол. Тим. *Горбуновъ* — Ахтыр. пер., с. д., ариѳм. и геомет. въ пар. кл. — н. ч. Веніам. Макс. *Никольскій* — бер. р. Оки, д. Смирнова, ариѳм. во 2 пар. отд. 4 кл. — тит. сов. Ал—дръ Вас. *Успенскій* — 2 Курск. д. Саватѣевой, географіи: надв. сов. Ив. Конст. *Орловъ* — (онъ-же и дѣлопроизводитель) — Черкс. с. д., исторіи: — надв. сов. Евг. Вас. *Шясецкій* — г. Орель, по пар. отд. — н. ч. Григ. Ант. *Демьяновъ* — 4 Кур., д. Скрылева, по 2 клас. — Анна Вас. *Васильева* — 2-я Никит., д. Васильева, гигиѣны — кол. сов. Серг. Павл. *Матвѣевъ* — 1-я Посад., д. Ярина, рисованія и черченія — н. ч. Пет. Никол. *Шогосскій* — 2 Никит., д. Тимориныхъ, чистописанія — Евдок. Петр. *Шоликарпова* — Карачев., д. Гумбина, рукодѣлія — Елизав. Вас. *Прокфьева* — 2 Пасад. Троице-Вас. шк., Ел. Никол. *Путилина* — Москов., гимназ. Аблецовою, помощницы ихъ — Марія Ив. *Бѣляничева* — 2 Кур., женск. монаст., пѣнія — свящ. Бор. Ник. *Игрицкій* — Черныш. пер., с. д., музыки: — Варв. Евф. *Ясиновская* — Тургенев. д. Саватѣевой, и Клавд. Виктор. *Николаева* — Введен. д. Подшивалова, воспитательницы: Анаст. Ив. *Вавилова* — старшая и членъ совѣта, Ал—дра Вас. *Тверская*, Ал—дра Ѳед. *Третьякова*, Марія Вас. *Азбукина*, Анна Павл. *Кудрявцева*, Марія Ив. *Киселевская*, Марія Влад. *Вавилова*, Ал—дра Григ. *Вавилова*, Фот. Влад. *Шереверзева*, Анна Вас. *Александрійская*, Соф. Ив. *Булгакова*, Вѣра Никит. *Акимова*, Ел. Ив. *Воскресенская* и Харит. Алекс. *Поморцева* — Черкасская д. Поморцева, помощницы ихъ: Лид. Семен. *Орлова*, Лид. Никол. *Давыдова*, Лид. Захар. *Гурнова*, Ал—дра Петр. *Звѣрева*, Варв. Як. *Крылова*, Ол. Евс. *Евсѣева* и Людм. Вас. *Рождественская* — всѣ воспитательницы, кромѣ Поморцевой, и помощницы ихъ живутъ при училищѣ. — Экономъ діак. Ив. Вас. *Рязановъ*, надзирательницы: по кухнѣ Ал—дра Андр. *Лопачева*, больницы — Марія Петр. *Стеклова*, помощница ея — Над. Никит. *Эльдрингъ*, учительница — Анна Сем. *Булгакова* — всѣ эти лица жив. при учил., фельдшерница — Евд. Ром. *Носова* — Митян. пер., д. Носова, законоучитель образцовой школы — діак. Ив. Як. *Маховъ* — 2 Посад., церк. д.

Д У Х О В Н Ы Я У Ч И Л И Щ А .

Первое. 3-я Курская казенный домъ. Смотритель училища — ст. сов. Никол. Ал—др. *Павловскій* — при училищѣ, помощникъ его — кол. сов. Никол. Вѣд. ПРАВОСЛ. ИСПОВ.

Мих. *Петровский*—при училищѣ, учителя: русскаго и церковно-славянскаго яз.—ст. сов. Влад. Макс. *Никольскій*—Малахов. пер., с. д., латинскаго яз.—над. сов. Анд. Иосиф. *Соколовъ*—Мацнев. пер., с. д., греческаго яз.—н. с. Фед. Алекс. *Морозовъ*—1-я Кур., с. д., географіи, ариѳметики, и природовѣдѣнія—н. с. Алекс. Никол. *Филипповъ*—Пересых. д. Коровникова, пѣнія—н. ч. Алекс. Мих. *Макаровъ*—Садов. д. Крылова, надзиратели: свящ. Влад. Ив. *Покровский*—при училищѣ, тит. сов. Дм. Иван. *Смирновъ*—при училищѣ, и н. ч. Серг. Григ. *Космодамианскій*—при училищѣ, Врачъ—н. ч. Як. Евс. *Дунаевскій*—Новос., с. д., фельдшеръ—Ив. Евс. *Масловъ*—при училищѣ, экономя н. ч. Дм. Сем. *Лавуновъ*—при училищѣ.

Второе. Пух., каз. д. Смотритель училища—ст. сов. Мих. Ив. *Брянцевъ* (препод. катехизисъ и церк. уставъ)—при училищѣ; помощникъ его—ст. сов. Ал-дръ Ив. *Архангельскій* (преп. свящ. исторію)—при училищѣ. Преподаватели: греческаго яз.—ст. сов. Ив. Ал-др. *Богдановъ*—Черкас., д. Федорова, русск. и церковно-славянск. яз.—ст. сов. Як. Ив. *Горожанскій*—М.-Мѣщ., с. д.; латинскаго яз.—ст. с. Никол. Вас. *Покровский*—Черкас., д. Мюллеръ; геогр., ариѳм. и природовѣдѣнія—над. сов. Ив. Пав. *Орловскій*—Карач., д. Ѳедотова; пѣнія—тит. сов. Онуф. Зах. *Яковлевъ*—2 Новос., д. Голутвина; надзиратели: над. сов. Ѳед. Ив. *Поповъ*—при училищѣ и н. ч. Мих. Алекс. *Говоровъ*—при училищѣ; священ. при училищѣ—прот. Іер. Сер. *Величковскій*—прот. Смолен. цер., д. Миронова. Врачъ—н. ч. Ив. Севост. *Севостьяновъ*—Садовая, д. Авдѣева.

Іоанно-Богословское Попечительство.—При Духовной Семинаріи.

Предсѣдатель—прот. Влад. Ант. *Сахаровъ*, товарищъ его—над. сов. Алекс. Егор. *Соломинъ*. Казначей (онъ-же и дѣлопроизводитель) кандид. богосл. Ив. Никит. *Истоминовъ*—всѣ эти лица жив. при семинаріи. Письмоводитель—кол. секр. Алекс. Мих. *Тумановъ*—Мацнев. пер., д. Носова.

Серафимовское Братство.

При Духовной Консисторіи.

Предсѣдатель совѣта—преосвящ. *Митрофанъ*, епископъ Елецкій. Товарищъ его—епарх. наблюдат. церк. школъ. Члены совѣта: протоіереи: Влад. Ал-др. *Вавиловъ*—Епарх. жен. уч. и Сем. Ив. *Никитскій*—д. Срѣтен. ц., свящ. Никол. Пав. *Успенскій*—Москов., д. Преображ. ц. Казначей—свящ. Вас. Андр. *Петровъ*—при Духов. Семинар. Учительницы: Марія Пав. *Прокофьева*—2-я Посад., Васильевск. школа и Марія Вас. *Подшивалова*—Введен., д. Подшивалова. Дѣлопроизводитель—н. ч. Вас. Вас. *Васильевъ*—2-я Никит., д. Васильева.

Маріинское Братство.

Болхов., зд. Епарх. жен. уч.

Предсѣдатель совѣта—прот. Тих. Ив. *Космодамианскій*—Черкас., д.

Ушакова. Члены: прот. Влад. Ал-др. *Вавиловъ*—Епарх. жен. уч., свящ. Иоан. Пет. *Рождественскій* (онъ-же казначей)—Пушк., д. Зиновьева, свящ. Алекс. Ив. *Никольскій*—(онъ-же дѣлопроизвод.)—Садово-Пуш., с. д., Анаст. Ив. *Вавилова*—Епарх. ж. уч.

Православное Петропавловское Братство.

При Каѳедральномъ соборѣ.

Попечитель—преосвящ. *Александръ*, епископъ Орловскій и Сѣвскій. Предсѣдатель совѣта—прот. Пет. Ѳед. *Рождественскій*—д. Срѣтен. ц., товарищи его—д. с. с. Ив. Игн. *Плѣнкинъ*—зд. Алекс. гимназ. и прот. Ил. Вас. *Ливанскій*—д. Богоявл. ц., казначей—свящ. Никол. Ал-др. *Покорскій*—Богоугодн. завед., секретар.—ст. сов. Ал-дръ Ив. *Георгиевскій*—1 Курск., д. 38, епархіальный миссіонеръ проповѣдникъ—свящ. Вяч. Виктор. *Яковлевскій*—зд. Дух. Консистор. Члены совѣта—протоіереи: Анд. Ив. *Миловидовъ*—кадет. кор., Ил. Степ. *Поповъ*—д. Крестит. кладб., Георг. Мих. *Славскій*—д. Воздвиж. цер., Влад. Ал-др. *Вавиловъ*—епарх. ж. уч. и Як. Иоан. *Крыловъ*—д. Воскресен. цер., д. ст. сов. Серг. Ив. *Успенскій*—Болхов., д. Калашникова, с. с. Ив. Мих. *Бѣлоруссовъ*—Карач., с. д. и ст. сов. Леонид. Анат. *Талызинъ*—Тург., с. д. бібліотекаръ—свящ. Иоаннъ Парм. *Баженовъ*—д. Трудолюб., завѣдующій иконно-книжнымъ складомъ—свящ. Вас. Вас. *Воскресенскій*—д. собор. цер.

Мѣстный Отдѣлъ Императорскаго Православнаго Палестинскаго общества.

При Архіерейскомъ домѣ.

Предсѣдатель—Преосвящ. *Александръ*, епископъ Орлов. и Сѣвск., товарищъ его—Губернаторъ. Казначей—прот. Мих. Вас. *Смирновъ*—д. Собор. цер., кандидатъ казначея—прот. Матв. Ив. *Крыловъ*—Васил., с. д., дѣлопроизводитель—свящ. Ив. *Рождественскій*—1-я Пушкаря., д. Зиновьевой.

Орловское Церковное историко-археологическое общество.

Старый архіерейскій домъ.

Предсѣдатель—прот. Ил. Вас. *Ливанскій*—д. Богоявл. ц., товарищъ его—д. с. с. Ив. Мих. *Бѣлоруссовъ*—Карач., с. д., казначей—ст. сов. Мих. Ив. *Брянцевъ*—зд. 2-го Дух. уч., казначей—тит. сов. Ив. Степ. *Комягинскій*—Струк. пер., д. Лифшиць.

Введенскій штатный монастырь 3-го класса.

2-я Курск.

Настоятельница—игуменія *Евпраксія*. Казначея—монахиня *Рафаила*. Благочинная—монахиня *Ангелина*. Причтъ: прот. Григ. Стеф. *Ивановъ*—3-я Курск., с. д., свящ. Пав. Вас. *Святитскій* (онъ-же и уѣздный наблюдавѣд. правосл. испов.

тель церковно-приходскихъ школь) — 2-я Курск., с. д., діаконь — Ив. Коз. *Бунинъ* — 2-я Курск., д. Золотарева, псаломщики: Сем. Мих. *Поповъ* — 2 Кур., с. д. и Филар. Ил. *Поповъ* — 2 Курск., д. Попова.

При монастырѣ имѣются: 1) больница: завѣдывающая — лекарская помощница Лид. Андр. *Боголюбова* и 2) гостинница и столовая; завѣдывающая — монахиня *Ростислава*.

Епархіальный свѣчной заводъ.

Кромская у.

Комитетъ по управленію Епархіальнымъ свѣчнымъ заводомъ: Предсѣдатель распорядительнаго комитета — прот. Іак. Ив. *Крыловъ* — Черкас., с. д., казначей — свящ. Ив. *Кулаковъ* — д. Богоявл. ц., дѣлопроизводитель — свящ. Стеф. *Архангельскій* — 3-я Курск., д. 45, бухгалтеръ — н. ч. Мих. Пав. *Вертоградовъ* — при заводѣ, счетоводъ — н. ч. Мих. Мих. *Комаровъ* — при заводѣ, письмоводитель — діак. Митр. *Сокольскій* — при заводѣ. Члены ревізійнаго комитета — священники: Вас. *Истоминъ* — г. Орель, и Алек. *Рождественскій* — д. Успен. ц. и куп. Сав. Зах. *Булгаковъ* — Кром., с. д. Смотритель завода — прот. Ал-дръ *Донорскій* — г. Орель.

Настоятели церквей иностранныхъ исповѣданій.

Пасторъ евангелическо-лютеранскаго прихода — Ал-дръ Адол. *Альтгаузенъ* — Полъс. пер., д. лютер. цер.

Курать римско-католической церкви — ксендзъ Валентій Кипріан. *Янковскій* — Садов., д. катол. цер., викарный ксендзъ — Конст. Мих. *Сонгайло* — д. Катол. ц., раввинъ — Як. Бор. *Каценельсонъ* — Карач., д. Кологривовой.

Министерство Торговли и Промышленности. Губернское по фабричнымъ и горнозаводскимъ дѣламъ При- сутствіе.

Тургенев., д. Фецъ.

Предсѣдатель — Губернаторъ. Члены: вице-губернаторъ, прокуроръ окружнаго суда, начальникъ губернскаго жандармскаго управленія, старшій фабричный инспекторъ (непремѣнный членъ); окружный инженеръ Орловско-Тульского горнаго округа; представители отъ фабрикантовъ и горнозаводчиковъ: директоръ правленія акціон. о-ва Мальцовскихъ заводовъ, инж.-тех. Левъ Кир. *Шешминцевъ* — С.-П.-Б., Вознесен. б, куп. Герм. Карл. *Шильде* — 5-я Курск., с. д., главноуправляющій Мальцовскими заводами, инж. техн. Ант. Целест. *Слабошевичъ* — с. Дятьково, Брянск. у., директоръ Брянскаго завода Мих. Карл. *Грассъ* — м. Бѣжица, Брян. у. Дѣлопроизводитель н. ч. Ив. Гр. *Патинъ* — Болхов., д. Штейдингъ.

Фабричная инспекція.

Тургенев., д. Фець.

Старшій фабричный инспекторъ—инж. техн., надв. сов. Пет. Степ. *Ивановъ*—Тург., д. Фець, фабричные инспекторы участковъ: 1-го—вакансія; 3-го—инж. техн., надв. сов. Алекс. Никол. *Соболевъ*—Черкас., с. д., 4-го—инж. техн. тит. сов. Левъ Степ. *Плевинскій*—г. Елецъ, 2-го—инж. техн. Никол. Никол. *Старченко*—Кромск., д. Чеботарева. Дѣлопроизводитель при старш. фабрич. инспект.—н. ч. Ив. Григ. *Патинъ*—Болхов., д. Штейдингъ.

Разныя учрежденія и общества.

Ссудо-сберегательная касса служащихъ по учрежденіямъ М. В. Д. и тюремнаго вѣдомства г. Орла.

При Губерн. по земск. и городск. дѣламъ Присут.

Предсѣдатель (онъ-же и членъ)—н. ч. Евф. Троф. *Шмяковъ*—зд. присут. мѣсть. Члены: надв. сов. Никол. Григ. *Переверзевъ*—Воскр., д. Орлова, надв. сов. Никол. Конст. *Орловъ*—Заострож., д. Орловой и н. ч. Влад. Вас. *Котоминъ*—Воскрес., с. д. Казначей—кол. ас. Ал-дръ Алекс. *Покровскій*—Монастыр., д. Савчукъ.

Губернская ученая архивная комиссія, состоящая подъ Августѣйшимъ покровительствомъ Его Императорскаго Высочества Великаго Князя Михаила Александровича.

Садов. зд. Присут. мѣсть.

Непремѣнный попечитель—Губернаторъ. Предсѣдатель комиссіи—князь Конст. Влад. *Кекуатовъ*—Георг. пер., с. д., вице-предсѣдатель—кол. ас. Лавр. Ив. *Пуцинъ*—Введен., д. Семичевой, казначей—кол. сов. Влад. Стан. *Щербинскій*—Воскресен. д. Срабова, бібліотекаръ—губ. секр. Влад. Влад. *Радуловичъ*—Покровск., д. Оболенскаго, хранитель музея—н. ч. Влад. Мих. *Турчаниновъ*—Черкас., д. Занина, секретарь—н. ч. Ив. Ив. *Лебедевъ*—Инстит. пер., соб. д., почетные члены: Ал-дръ Никол. *Трубниковъ*—г. С.-П. Б., Конст. Ал-др. *Баляснѣй*—г. Полтава, князь Конст. Влад. *Кекуатовъ*—Георг. пер., с. д., профес. Ив. Евс. *Евсѣевъ*—г. Орель, проф. Дм. Як. *Самоковасовъ*—г. Орель, граф. Прас. Серг. *Уварова*—свѣдѣн. нѣтъ и Влад. Гавр. *Глазовъ*—свѣдѣн. нѣтъ.

Орловское Окружное Правленіе Императорскаго Россійскаго Общества спасанія на водахъ, состоящее подъ Высочайшимъ покровительствомъ Ея Императорскаго Величества Государыни Императрицы Марии Ѳеодоровны.

Садов., зд. Присутств. мѣсть.

Предсѣдатель—вакансія, товарищъ его—отст. г.-л. Валеріанъ Валеріан. *Бельгардъ*—г. С.-П. Б. Члены правленія: вице-губ., ст. сов. Никол. Павл.

РАЗН. УЧРЕЖД. И ОБЩ.

Галаховъ—Садов., д. Байковскаго., секретарь—надв. сов. Алекс. Павл. *Лебедевъ*—Черкас., д. Лапотникова.

Орловское Отдѣленіе, состоящее подъ Августѣйшимъ покровительствомъ Ея Императорскаго Величества Государыни Императрицы Маріи Ѳеодоровны, Попечительства Императрицы Маріи Александровны о слѣпыхъ.

Зиновьев. пер., д. Акцизнаго Управленія.

Составъ Совѣта Отдѣленія. Предсѣдатель—Губернаторъ. Вице-предсѣдатель—тит. сов. Валерій Никол. *Лясковскій*—Тург., с. д. Казначей—д. ст. сов. Серг. Ал—др. *Соколовъ*—зд. каз. палаты. Секретарь—(вакансія). Члены: д. с. с. Мих. Ал—др. *Стаховичъ*—г. Елецъ, кол. сов. Серг. Никол. *Масловъ*—Верх.-Двор., д. Глаголева, ст. сов. Ал—дръ Фед. *Кореневъ*—Введен., с. д. и куп. Никол. Никол. *Въшенцевъ*—Покров., с. д. Уполномоченный попечительства по Орловской губерніи—д. ст. сов. Влад. Юсиф. *Подобѣдъ*—Садов., д. Подлинева.

Орловскій Отдѣлъ союза русскаго народа.

Карачев., д. Померанцева.

Почетный предсѣдатель—Преосвященный *Митрофанъ*. Предсѣдатель—н. ч. Як. Афан. *Померанцевъ*—Карачев., с. д., товарищъ его—ст. сов. Леонидъ Анат. *Талызинъ*—Георг., с. д.

Медицинское общество. 2-я Курск., с. д.

Предсѣдатель—над. сов. Влад. Серг. *Чеботаревъ*—при Богоугодн. завед.; товарищъ его—кол. сов. Владисл. Стан. *Щербинскій*—Воскресен., пер., д. Срабова; секретарь—н. ч. Конст. Фед. *Морозовъ*—Москов., с. д., казначей—кол. сов. Вильям. Влад. *Громанъ*—Верх.-Двор., д. Обуховой; бібліотекаръ—кол. сов. Владисл. Стан. *Щербинскій*—см. выше. Почетные члены: ст. сов. Никол. Серг. *Слѣпушкинъ*—Карачев., д. Черячукина, кол. сов. Анд. Пет. *Азбукинъ*—2 Пссад., с. д. и ст. сов. Моис. Дав. *Левитусъ*—Плаут. пер., д. Фурсова. Дѣйствительныхъ членовъ—60.

Лѣчебница медицинскаго о-ва для приходящихъ больныхъ взрослыхъ и дѣтей. 2-я Курск., соб. д.

Завѣдывающій—врачъ, кол. сов. Андр. Пет. *Азбукинъ*—2 Посад., с. д., казначей—кол. ас. Домин. Юс. *Руцкій*—Болхов., д. Левакова. Въ приѣмъ больныхъ принимаютъ участіе: по внут. и дѣтск. болѣзнямъ—кол. сов. Андр. Пет. *Азбукинъ* см. выше, по женскимъ болѣзнямъ: Абрамъ Григ. *Кацъ*—Карач. д. Александровой, н. ч. Гр. Пет. *Штернъ*—Болхов., д. Фроммельтъ, н. ч. Георг. Вас. *Введенскій*—Болхов., д. Фроммельтъ, по зубн. болѣзнямъ: кол. ссек. Артуръ Бор. *Валленштейнъ*—Болхов., д. Морозова, н. ч. Ив. Дм.

Тихвинскій—Карачев., д. Померанцева, при больницѣ находится лекарскій помощ. кол. рег. Мих. Ом. *Безсоновъ*.

Родовспомогательное учебное заведеніе 2-я Курск. д. Медицинскаго о-ва. Завѣдывающій—надв. сов. Март. Алекс. *Кожушко*—Дворян. пер., Воробьевой, преподаватели: надв. сов. Серг. Серг. *Блохинъ*—Георг., д. Фурсова, надв. сов. Влад. Пет. *Толстовъ*—Карач., д. Замятина, кол. сов. Владисл. Стан. *Щербинскій*—Воскр., д. Срабова, н. ч. Геог. Вас. *Введенскій*—Болхов., д. Фроммельтъ, н. ч. Григ. Павл. *Штернъ*—Болхов., д. Клейменова, и н. ч. Домин. Юсиф. *Руцкій*—Болхов., д. Левакова, акушерка—Соф. Григ. *Шалъева*—при завед.

Родильный пріютъ, состоящій подѣ Августѣйшимъ покровительствомъ Ея Императорскаго Высочества Великой Княгини Милицы Николаевны съ гинекологическимъ при немъ отдѣленіемъ имени А. Б. и А. М. Макаровыхъ. 2-я Курская д. Медицинскаго о-ва.

Завѣдывающій—врачъ—акушеръ—надв. сов. Март. Алекс. *Кожушко*—Дворян. пер., д. Воробьевой, консультантъ—н. ч. Григ. Павл. *Штернъ*—Болхов. д. Клейменова.

Родильный пріютъ Н. С. Сентяниной.—Зиновьев. пер., с. д. Завѣдывающа—Над. Алекс. *Сентянина*—при пріютѣ, врачъ—н. ч. Вас. Матв. *Ширяевъ*—Садов., д. Бобринской.

Глазная лѣчебница.—3-я Курск., с. д.

Завѣдывающій—докторъ, тит. сов. Мих. Гавр. *Карташевъ*—Кромск., д. Баскакова, фельдшерица—Марія Фед. *Тверская*—при лѣчебницѣ.

Община сестеръ милосердія Краснаго Креста.—Уг. Верх. Двор. и Георг. с. д.

Попечительница—вдова д. с. с. Елиз. Дм. *Допухина*—Тург., с. д., члены: Митрофанъ епис. Елецкій, Анна Серг. *Лясковская*—Тур., с. д., гр. Ол. Влад. *Бенигсенъ*—уг. Введ. и Тург., д. Залѣскаго, и кол. сов. Пав. Никол. *Денисовъ*—Введен., д. Болховитина. Казначей—кол. сов. Алекс. Андр. *Петровъ*—д. Губернатора. Секретарь—н. ч. Конст. Никол. *Матвѣевъ*—Георг. пер., д. Бузиновой, врачъ Влад. Сер. *Чеботаревъ*—Богоугод. завед. Старшая сестра общины—Ал—дра Ал—др. *Санговичъ*—при общинѣ.

Лѣчебница Общины Краснаго Креста. Верх. Дворян.

Принимаются больные, кромѣ заразныхъ, психическихъ и акушерскихъ случаевъ, на полномъ содержаніи при уходѣ сестеръ милосердія, съ платой: за отдѣльную комнату отъ 35 р. до 55 руб. въ мѣсяць, или посуточно отъ 1 руб. 25 коп. до 2 руб. 25 коп.; въ общихъ палатахъ 30 руб. въ мѣсяць или по-суточно 1 руб. 25 коп. кромѣ платы за медикаменты.

РАЗН. УЧРЕЖД. И ОБЩ.

Мѣстное Управленіе Россійскаго Общества Краснаго Креста, состоящаго подъ Высочайшимъ покровительствомъ Ея Императорскаго Величества Государыни Императрицы Маріи Теодоровны. Канц. Управл. при Губ. по зем. и гор. дѣл. Присут.

Предсѣдатель—Губернаторъ, товарищъ его—(вакансія), казначей—куп. Никол. Алекс. *Суворкинъ*—Черкас., с. д. Члены: д. ст. сов. Мих. Ал—др. *Стаховичъ*—г. Елецъ, ст. сов. Никол. Пет. *Римскій-Корсаковъ*—Верх.-Двор., с. д., ст. сов. Ив. Мих. *Бѣлоруссовъ*—Карач., с. д. и ст. сов. Никол. Вас. *Трубицынъ*—Георг. пер., с. д. Дѣлопроизводитель—кол. сов. Алекс. Анд. *Петровъ*—домъ губернатора.

Комитетъ по пріисканію мѣстъ воинскимъ чинамъ пострадавшимъ на войнѣ съ Японіею.—Садов., зд. Присут. мѣсть.

Предсѣдатель—Губернаторъ. Управляющій дѣлами Комитета—кол. сов. Ив. Ив. *Струковъ*—д. губернатора. Завѣдывающій дѣлопроизводствомъ—н. ч. Мих. Андр. *Игнатовъ*—Монаст., с. д.

Правленіе попечительнаго общества Орловскаго Дома Трудолюбія.—1-я Никитск., с. д.

Предсѣдатель—д. ст. сов. Мих. Ал—др. *Стаховичъ*—г. Елецъ, товарищъ его—Марія Ал—др. *Барманская*—Верх.-Двор., д. Страховыхъ, казначей—н. ч. Никол. Дм. *Пановъ*—Чернышев. пер., д. Маслова, врачъ—надв. сов. Ѳед. Оск. *Гаусманъ*—Садов., д. Авдѣева, секретарь—свящ. Вас. Вас. *Воскресенскій*—д. собор. ц., смотритель Дома Трудолюбія—н. ч. Ег. Петр. *Омичевъ*—при домѣ, надзирательница—двор. Люб. Влад. *Руднева*—при домѣ, члены: подп. Ал—дръ Ив. *Янушковскій*—кадет. корп., Ол. Ив. *Денисова*—Введен. у., н. ч. Никол. Ил. *Ивановъ*—1-я Пушк., с. д., подп. Ив. Степ. *Восьминъ*—Воскресен., с. д., Анжелика Мих. *Гирей*—Тург., д. Стеллингъ, шт.-кап. Ив. Эдуард. *Мицкевичъ*—Турген., д. Кулабухова, Нат. Ив. *Колзакова*—Дворян. пер., д. Фроммельтъ, Марія Ал—др. *Аблецова*—Москов., с. д., Натал. Мих. *Моисеенко-Великая*—Верх.-Двор., д. Карпова, н. ч. Серг. Дм. *Богословскій*—Георг. пер., с. д., н. ч. Алекс. Семен. *Нецвѣтаевъ*—Карач., д. Лебединскаго, пот. поч. гр. Пав. Дм. *Бакинъ*—Турген., с. д., куп. Ив. Ил. *Ивановъ*—1-я Пушк., с. д., куп. Никол. Никол. *Бѣшенцевъ*—Москов., с. д., кол. сов. Алекс. Андр. *Петровъ*—д. губернатора и поч. гр. Пав. Пет. *Гайдиковъ*—Карачев., с. д. При домѣ Трудолюбія имѣются: 1) церковь,—свящ. Ив. Парм. *Баженовъ*—при д. трудолюб. и псаломщикъ Ѳед. Ѳед. *Ивановъ*—при д. трудолюб., 2) пріютъ „Ясли“—завѣд. Анж. Мих. *Гирей*—Турген., д. Стеллингъ, 3) хлѣбопекарня—завѣд. подп. Ал—дръ Ив. *Янушковскій*—кадет. корп., 4) чулочная и бѣлошвейная мастерская—завѣд. Ол. Ив. *Дени-*

сова—Введен., с. д., 5) убѣжище мальчиковъ, 6) убѣжище дѣвочекъ, 7) учебно-столярная мастерская, 8) богадѣльня, 9) дешевая столовая, 10) ночлежный пріютъ и 11) сборъ ненужныхъ вещей—находятся въ вѣдѣніи Правленія Попечительнаго Об—ва.

П р і ю т ы:

Городской дѣтскій—1-я Пушкарн., город. д. Смотритель—мѣщ. Никол. Страт. *Басовъ*—при пріютѣ, воспитательница—Евд. Вас. *Бѣляева*.

„Сборня“ для нищихъ дѣтей—Пухова, соб. д. Попечительница—Марія Сер. *Бердникова*—Кромск., зд. реальн. уч., пом.—(вакансія), директоръ—кол. сов. Анат. Викт. *Зобнинскій*—Новосильская, Витеб., д., почет. стар.—прот. Эсперъ Вас. *Гедеоновскій*—д. Преображ. церк.

Кирионовскій домъ призрѣнія для больныхъ священно-церковно-служителей—Кромская площ.

Завѣдывающій—свещ. Никол. Ив. *Азбукинъ*—Николо-Песков., д. Ильин. цер., надзирательница—Нимф. Никол. *Александрова*—при домѣ.

Б о г а д ѣ л ь н и:

Крестительская Карач. церк. д. Завѣдывающій—свещ. Вас. Пет. *Добродѣевъ*—д. Никольской церк.

Хлѣбниковская. Новосильская, церк. д. Попечитель—Орловскій городской голова. Завѣдывающій—двор. Ив. Вас. *Тимоновъ*—5 Кур., с. д.

Профессіональное общество по изготовленію одежды.

4-я Кур., д. Лашкевича.

Предсѣдатель—Никол. Алекс. *Шибеевъ*, казначей—Ив. Герас. *Дыбинъ*, секретарь—Ив. Макар. *Ларинъ*. Члены: Ив. Афан. *Казачкинъ*—и Як. Солом. *Моисеевъ*.

У б ѣ ж и щ а.

Для престарѣлыхъ дворянъ Орловской губерніи. Уг. Кром. и 3 Посад., д. Дворянства. Предсѣдатель—губ. предв. дворянства; члены: орловскій уѣздный предвод. дворянства, надв. сов. Валерій Никол. *Лясковскій*—Тург., с. д., кол. ас. Конст. Никол. *Лопатинъ*—Георг., д. Шильде, и кол. рег. Ал—дръ Ив. *Корякинъ*—Садов., д. Дворян. собр., попечитель—надв. сов. Валерій Никол. *Лясковскій*—см. выше, надзирательница—двор. Марія Никол. *Лаухина*—при убѣжищѣ.

Для престарѣлыхъ женщинъ г. Орла,—1-я Песковская ул. Завѣдывающій попечитель—мѣщ. Алекс. Иван. *Лапотниковъ*—1 Николо-Песк., с. д.

Благотворительный кружокъ при Орловскомъ Вахтина Кадетскомъ Корпусѣ. Верх.-Двор. д. Кадет. Корп.

Предсѣдательн.—Эмил. Эдуард. *Лютеръ*, товарищъ ея—Ол. Влад. РАЗН. УЧРЕЖД. И ОБЩ.

Джунковская, казначей—г.-м. въ отст. Дм. Пет. *Джунковскій*, секретарь—полк. Пет. Пет. *Шаховъ*; члены: Зин. Леонид. *Депшицъ*, Надеж. Никол. *Лихачева*, Ал—дра Ал—др. *Сизова*, полк. Никол. Дм. *Копшевъ*, подполк. Ал—дръ Ив. *Янушковскій*—всѣ живутъ при корпусѣ.

Орловское ветеринарное общество.—Садов., д. Губерн. Земства.

Предсѣдатель—кол. сов. Вас. Льв. *Семеновъ*. Товарищъ предсѣдателя—кол. ас. Никол. Дм. *Мемноновъ*. Секретарь—н. ч. Алекс. Алекс. *Булгаковъ*. Казначей-библіотекаръ—н. ч. Ив. Пет. *Семеновъ*. Дѣйствительныхъ членовъ—32. Членовъ-сотрудниковъ—40. Свѣдѣнія прошлагодня.

Общество вспомоществованія бѣднымъ воспитанницамъ Орловской Николаевской женской гимназіи.—Болхов., каз. д.

Предсѣдатель—ст. сов. Казим. Мих. *Оленскій*—Введен., д. Зальскаго. Товарищъ предсѣдателя—ст. сов. Евг. Никол. *Тихомировъ*—Борисогл., д. Фець. Члены правленія: прис. пов. Вал. Ив. *Успенскій*—Введен., с. д., полк. Никол. Пав. *Ветлицъ*—Полѣск., с. д., прис. пов.—Евг. Никол. *Соколовъ*—Борисогл., д. Котельниковой. Казначей—ст. сов. Вас. Алекс. *Махлашинъ*—Узк. пер., д. Богдановой. Секретарь—над. сов. Ал—дръ Сем. *Свѣтозаровъ*—2-я Никит., д. Лѣснова. Непремѣнные члены: д. ст. сов. Ив. Иг. *Плѣшкинъ*—Тург., д. гимн., Зин. Афр. *Сафонова*—зд. Никол. жен. гим. и прот. Тих. *Чишовъ*—Б.-Мѣщ., с. д.

Общество вспомоществованія бѣднымъ учащимся въ низшихъ учебныхъ заведеніяхъ г. Орла. Болхов., при 1 городск. учил.

Предсѣдатель—куп. Пав. Пет. *Гайдуковъ*—Карач., с. д., члены правленія: Арс. Пав. *Модестовъ*—Введен., д. Гайдукова, н. ч. Влад. Мих. *Вельяминовъ-Зерновъ*—Кром., с. д., Никол. Сем. *Данскій*—Тург., д. Селиверстовой; казначей—кол. сов. Никол. Никол. *Склярченко*—Введен., д. Вахутиной, секретарь—губ. сек. Севаст. Вас. *Канарскій*—1-я Пушк., зд. пріюта. Члены ревизионной комиссіи: куп. Никол. Никол. *Вѣшенцевъ*—Покров., с. д., над. сов. Вас. Вас. *Преображенскій* Кром., с. д., над. сов. Митр. Ил. *Оивейскій*—зд. 2 город. учил.

Общество взаимопомощи лицъ занимающихся интеллигентнымъ трудомъ въ Орловской губерніи—при Губернск. Акцизномъ Управленіи.

Предсѣдатель правленія—кол. ас. Влад. Анд. *Фростъ*—1-я Курск., казен. вин. складъ; вице-предсѣдатель—кол. ас. Серг. Ив. *Поповъ*—Зинов. пер., д. Губ. Акц. Упр.; секретарь (онъ-же казначей)—н. ч. Зах. Зах. *Пастуховъ*—Новосил., с. д. Члены: кол. ас. Бор. Викент. *Матусевичъ*—Тург., д. Фець, Евф. Троф. *Шмяковъ*—Садов., д. Присут. мѣсть, н. ч. Дм. Ил. *Ажжуратовъ*—Новос., д. Голубовой, кол. сек. Никол. Як. *Васильевъ*—4-я Курск., с. д., кол.

ас. Ив. Акинд. *Бобровъ* — Подстрож. ул., кол. рег. Никол. Макс. *Вильнеръ* — М.-Мѣщ., с. д. и надв. сов. Никол. Ал-др. *Воронцовъ* — Черкас., д. Емельянова. Кандидаты къ нимъ: кол. ас. Ал-дръ Алекс. *Покровский* — Монастыр., д. Савчукъ, кол. ас. Ал-дръ Ѳом. *Лисицынъ* — Васильев., д. Дмитриевой, н. ч. Алекс. Никит. *Чечкинъ* — 4-я Кур. ул., над. сов. Дм. Анд. *Гонорскій* — прот. ѳрест. ротъ, д. Миргородскихъ и н. ч. Вас. Ив. *Грабилинъ* — Тург., д. Земства. Ревизионная комиссія: председатель — н. ч. Викт. Вас. *Карнѣевъ* — 2 Никит. ул.; члены: н. ч. Влад. Ив. *Невскій* — бер. р. Оки, н. ч. Алекс. Герас. *Воскресенскій* — 2 ч. город. д., н. ч. Ив. Влад. *Брянцевъ* — 4 Кур. ул.; кандидаты къ нимъ: н. ч. Григ. Вас. *Воронцовъ* — 1 ч. г. Орла и н. ч. Ив. Сем. *Лепешовъ* — 1 ч. соб. д.

Общество взаимнаго вспоможенія приназчиковъ

г. Орла. — Москов., д. Анохиной.

Предсѣдатель правленія — куп. Мих. Никол. *Клейменовъ* — Введен., д. Курдюмова. Товарищъ его — Ив. Никол. *Воронинъ* — Узк. Георг. цер., с. д. Касирь — Ив. Ив. *Леоновъ* — 2 Никит., с. д. Члены: Вас. Степ. *Румянцевъ* — Пенев., с. д., Ив. Гр. *Юдинъ* — 2 Посад., д. Коростылева и Никол. Ал-др. *Клюевъ* — Ситник., д. Иванова.

Орловское Отдѣленіе Императорскаго Русскаго музыкальнаго общества. — Введен., д. Фонъ-Брауншвейгъ.

Предсѣдатель — князь Вяч. Вяч. *Тенишевъ* — г. Брянскъ Петропавлов., д. Лукашова, директора: ст. сов. Фед. Карл. *Лютеръ* — гост. Дрездинъ, Марія Архип. *Петрученко* — Барач., д. 1-й Гимназ., Людм. Григ. *Артомасова* — уг. Введен. и Садов., д. Зобнинскаго, г.-л. Никол. Алекс. *Лашкевичъ* — Тург., д. Талызина, Австр. поддан. Отток. Ан-др. *Тума* — Верх. Дворянск. ул. кандидаты къ нимъ: д. ст. сов. Георг. — Юрій Петр. *Рѣдкинъ* — Георг. пер., д. Богословской, губ. секр. Влад. Влад. *Радуловичъ* — Покровская д. 23, и кол. сов. Серг. Ив. *Горовой* — Покров., д. Лазаревичъ, секретарь — н. ч. Евг. Влад. *Матылевичъ* — Садов., д. Бахтина. Директоръ музыкальныхъ классовъ — свобод. худ. Георг. Іосиф. *Шейдлеръ* (онъ-же преподав. по классу рояля, скрипки, гармоніи и сольфеджіо) — Введен., д. Брауншвейгъ; преподаватели: по классу рояля: свобод. худ. Ив. Ив. *Сыручекъ* — Тург., д. Бакиной, Герм. Герм. *Іозефи* — Болхов., д. Петрабель и Серг. Вас. *Розановъ* — Митин. пер., с. д.; по классу віолончели — свобод. худ. Алоизъ Алоизов. *Стрнадъ* — Введен., д. Брауншвейгъ; по классу пѣнія — свобод. худ. Павна Никол. *Андреева* — б.р. Орлика, с. д.; по классу контрабаса и духов. инструм. — над. сов. Рейн. Ив. *Гохъ* — Кадет. Корп. и Солом. Лазар. *Дворинъ* — канц. Можайск. полка; по классу скрипки, альта и теоріи — Евг. Владисл. *Мыслицкій* — Георг., д. Бахтина.

РАЗН. УЧРЕЖД. И ОБЩ.

Общество для изслѣдованія природы Орловской губерніи.—

Москов., женск. гимназ. Аблецовой и Байковской.

Предсѣдатель—н. ч. Серг. Никол. *Горбачевъ*—ст. Глазуновка, М.-К. ж. д., члены совѣта: кол. ас. Бор. Викент. *Матусевичъ*—Полѣс. пер., д. Фецъ, н. ч. Пав. Зах. *Виноградовъ-Никитинъ*—Бѣлобережская платф., Брян. у.; редакторъ научныхъ трудовъ—н. ч. Влад. Никол. *Хитрово*—ст. Хотынецъ, Р.-О. ж. д.; казначей—над. сов. Алекс. Як. *Тацитовъ*—Садов., зд. техническ. ком.; секретарь—над. сов. Андр. Серг. *Вознесенскій*—Воскрес., д. Плотникова.

Метеорологическая станція.

Усадьба при Кад. Корп.

Завѣдывающій—ст. сов. Пав. Пет. *Вѣльскій*—Свербеевск. пер. с. д.

Пожарное общество.—Прядильн. пл., с. д.

Предсѣдатель Правленія—ст. сов. Никол. Пав. *Галаховъ*—Георг., д. Байковского. Члены Правленія: ст. сов. Мих. Льв. *Гриневъ*—2 Курск., с. д., кол. ас. Георг. Ал-др. *Никольскій*—Кромск., д. Булгакова, над. сов. Пав. Никол. *Денисовъ*—5 Курск., поч. гр. Никол. Никол. *Карташовъ*—Покров., д. Костальскаго, куп. Пав. Петр. *Гайдуковъ*—Карачев., с. д., тит. сов. Вас. Фед. *Мерцаловъ*—Пухов., с. д., куп. Никол. Никол. *Бѣшенцевъ*—Покров., с. д., куп. Никол. Вас. *Валуевъ*—Воскресен., с. д., куп. Алекс. Куз. *Щепкинъ* (онъ-же и казначей)—Кромск., с. д., провизоръ Гр. Як. *Закъ*—Кромск., д. Жуковскихъ; купцы: Никол. Алекс. *Фурсовъ*—Плаутин. пер., с. д., Никол. Алексе. *Суворкинъ*—Черкас., с. д., Егор. Сраб. *Срабовъ*—Кром., с. д., Ив. Матв. *Вубышкинъ*—Черныш. пер., с. д., Никол. Алекс. *Соболевъ*—ст. Орель, М.-К. ж. д. полк. въ отст. Ив. Степ. *Косьминъ*—Черныш. пер., с. д., ротм. Алекс. Ипол. *Купріяновъ*—Георг., д. Силевичъ, куп. Фед. Фед. *Долейтъ*—Левашов. гора, с. д., командиръ дружины—надв. сов. Никол. Сем. *Данскій*—Тур., д. Селиверстова, помощникъ его—н. ч. Аг. Фед. *Сугакевичъ*—2-я Кур., ул., отрядовъ: 1-го—начальн. п. гр. Моис. Льв. *Миркинъ*—Болхов., д. Хазанова, помощн. его:—куп. сынъ Викт. Ив. *Вубышкинъ*—(онъ-же завѣд. санитарн. отряд.—Черныш. пер., с. д., и п. гр. Юсифъ Никол. *Кошеверовъ*—Дворян. пер., с. д., начальн. 2-го—начал. мѣщ. Ив. Пет. *Чеблоковъ*—Новосил., с. д., помощн. его: н. ч. Алексе. Алекс. *Ляминъ*—Веден. с. д., и куп. Григ. Абрам. *Липмановичъ*—у. Орлич. м., д. Фроммельтъ, 3-го—начальн. (охранителей)—кол. рег. Ковкорд. Ив. *Одровъ*—2-я Кур. с. д., помощн. его:—мѣщ. Алекс. Як. *Ивановъ*—Ситник., с. д., и кол. рег. Алекс. Никит. *Чечкинъ*—4 Курск., д. Скрылева, начальн. обоза—двор. Мих. Алекс. *Корольковъ*—Новольск., д. Горностаева, секретарь—н. ч. Алекс. Алекс. *Мальцевъ*—г. Орель, дѣлопроизводитель—кол. секр. Вас. Як. *Боровиковъ*—при депо.

РАЗН. УЧРЕЖД. И ОБЩ.

Фотографическое общество. — Болхов, при купеческомъ собраніи.

Предсѣдатель правленія — кол. сов. Ал—дръ Никол. *Каверзневъ* — Никольск. пер., д. Суворкина, товарищъ его — кол. сов. Вяч. Стан. *Щербинскій* — Воскресен., д. Срабова, казначей (онъ-же секретарь) — кол. ас. Никол. Семен. *Виноградовъ* — 1-я Никит., д. Виноградовой, члены правленія: подп. Григ. Ив. *Веневициновъ* — Введен., д. Степурскаго, н. ч. Леонъ Іосифъ. *Кржевскій* — Дворян. пер., д. Штейдингъ, н. ч. Ив. Мих. *Четыркинъ* — б. р. Оки, д. Садовникова и Ив. Григ. *Вареникъ* — Болхов., д. Левакова.

Городской ломбардъ. — Зд. город. общ. управл.

Завѣдывающій — мѣщ. Ал-дръ Ром. *Васильевъ* — Полѣск., с. д., бухгалтеръ — Екат: Ив. *Куборская* — Болхов., д. Наливанской, конторщикъ — н. ч. Ал-дръ Ал-др. *Блиновъ* — 2-я Посад., д. Воронкова, писцы: Варв. Ив. *Сломяева* — Б.-Мѣщ., д. Кунца, Сераф. Ив. *Пацкихъ* — бер. р. Оки, д. Сидорова, и Лид. Пав. *Лисина* — 4 Курск., д. Перелыгиной, артельщикъ — н. ч. Вас. Афан. *Калашниковъ* — при ломбардѣ.

Комитетъ народныхъ чтеній. — Кромская, д. Соломатина.

Предсѣдатель — двор. Григ. Мих. *Хрущовъ* — 4 Кур., с. д., товарищъ его: — тит. сов. Митр. Мих. *Покровскій* — Кром., д. Кочетова, секретарь — Марг. Ал-др. *Карташова* — Тург., д. Талызина, казначей — кол. сов. Никол. Никол. *Скляренко* — Введен., д. Вахутиной, члены: н. ч. Никол. Никол. *Карташевъ* — Тург., д. Талызина, н. ч. Серг. Карп. *Алексинъ* — Воскр., д. Космина, кол. сек. Ил. Алекс. *Преображенскій* — Черныш. пер., д. Преображенской, Сем. Влад. *Николаевъ* — Введен., д. Подшивалова, Анна Анатол. *Кощеева* — г. Орель. Елиз. Анатол. *Коссобудзская* — Георг. пер., д. Аракчеева, Над. Никол. *Дубровская* — Покров., д. Митина.

Тургеневская бесплатная библіотека-читальня. — Кромская у., д. Соломатина.

Завѣдывающія — Зин. Мих. *Цили-Покровская* — Кром., д. Кочетова.

Тургеневское Общество взаимопомощи книгопечатниковъ. — Новосильская, д. Невѣжина.

Предсѣдатель — н. ч. Дм. Дм. *Положенцевъ* — Турген., с. д., товарищъ его — кр. Пет. Андр. *Семелютинъ* — Монастыр., с. д., секретарь — мѣщ. Мих. Ив. *Елагинъ* — 2-я Пушк., с. д., казначей — мѣщ. Вас. Петр. *Николаевъ* — Кузнечн. пер., с. д., члены: кр. Ив. Ив. *Селиховъ* — Болхов., с. д., мѣщ. Ил. Испол. *Лисъ* — Георг., д. Дмитриева и мѣщ. Іосифъ Игн. *Хилинскій* — Монаст., д. Кутеповой.

Отдѣлъ Россійскаго Общества покровительства животныхъ. — 4-я Курск., № 26.

Предсѣдатель отдѣла — Губернаторъ; вице-предсѣдатель — подп. Дм. Степ.

Залтесскій—Верх.-Двор., с. д., секретарь (онъ-же завѣд. хозяйст. част. Отд.)
—кол. сек. Никол. Як. *Васильевъ*—4 Курск., 26, казначей—кол. сек. Иос.
Герас. *Минейко*—уг. Ситник. и Зелен. рва, д. Ивановскй, члены правленія: полк.
Никол. Дм. *Коптевъ*—кад. кор., мѣщ. Ал-дръ Ив. *Сусловъ*—
Воскресен. у., отст. подп. Ив. Степ. *Косминъ*—Черныш. пер., с. д., учительни-
ца—Раиса Ив. *Суслова*—Свербеев. пер., д. Гамова, кандидатъ въ члены прав-
ленія—вет. врачъ Сер. Ив. *Тимоновъ*—5 Курская, д. Тимонова.

Зимнее общество поощренія рысистаго коннозаводства.

Президентъ—Губернаторъ, вице-президентъ—кол. сов. Вас. Льв. *Се-
меновъ*—Пухова ул., старшіе члены: губ. секр. Анат. Алекс. *Бунаковъ*—
Карач., с. д. и н. ч. Никол. Никол. *Хлуденевъ*—с. Салтыки, Орл. у., кандида-
ты къ нимъ: Ал-дръ Ал-др. *Химецъ*—Карач., д. Лаптева и тит. сов. Ал-дръ
Никол. *Зайцевъ*—Вер.-Двор., с. д. Казначей—куп. Григ. Ив. *Рыловъ*—
Сѣверн. гост. Почетн. членовъ—11, дѣйствительн.—47.

Лѣтнее общество поощренія коннозаводства.—Борисог., д. Земства. } (На трехлѣтіе 1907—1910 г.г.)

Президентъ—Губернаторъ. Вице-президентъ—кол. ас. Серг. Дм.
Макаровъ—Болхов., аптека Голубева, старшіе члены: архитект. Ал-дръ
Ал-др. *Химецъ*—Карач., д. Копылова и полк. Мих. Ал-др. *Депшишъ*—кадет.
корп., кандидаты къ нимъ: ш.-рот. Пет. Алекс. *Ведерниковъ*—Курск., д. Кан-
дыкина и двор. Юл. Юл. *Тарасевичъ*—г. Мценскъ, казначей—куп. Влад.
Никол. *Останинъ*—Вер.-Двор., с. д. Почетные члены: графъ Илар. Ив. *Во-
ронцовъ-Дашковъ*—намѣстникъ Кавказа, Управ. Госуд. кон. г.-м. Ал-дръ
Ив. *Здановичъ*—С.-П. Б., д. с. с. Адамъ Иг. *Бржозовскій*—С.-П. Б.,
князь Сер. Мих. *Голицынъ*—г. Новосиль, княгиня Анна Мих. *Хилкова*—
Москва, Ал-ръ Никол. *Трубниковъ*—С.-П. Б., Григ. Ив. *Кристи*—
г. Москва, Мих. Коз. *Полозовъ*—гост. Германія, Ник. Серг. *Слѣпушкинъ*
—Карач., д. Бухвостова, Вас. Ник. *Телъгинъ*—хут. Софіевка, Болх. у. и ст. сов.
Никол. Степ. *Буйницкій*—свѣд. нѣтъ. Секретарь—пот. поч. гр. Вас. Ив.
Грабилинъ—Борис., д. Земства. Дѣйствительныхъ членовъ—54.

Общество любителей рыболовства.—Воскресен., д. Бакина.

Предсѣдатель—куп. Никол. Дм. *Жуковскій*—Кромск., с. д., товарищъ
его—н. ч. Никол. Абр. *Локтевъ*—Введен., д. Брауншвейгъ, члены правленія:
Георг. Лавр. *Бычковъ*—Болхов., д. Васильева, кол. ас. Стан. Густ. *Бржо-
зовскій*—Верх.-двор., с. д., казначей—куп. Дм. Дм. *Жуковскій*—Кромск., с. д.,
секретарь—н. ч. Влад. Антон. *Шеляховскій*—Воскрес., д. Бакина.

Общество правильной охоты.—Уг. Садовой и Георг. пер., д. Каз. Палаты.

Предсѣдатель—д. с. с. Серг. Ал-др. *Соколовъ*—д. Каз. пал., товарищъ
РАЗН. УЧРЕЖД. И ОБЩ.

его—кол. сов. Сер. Сер. *Лебедевъ*—бер. р. Орлика, д. Черемисинова, члены: над. сов. Алекс. Кор. *Сахаровъ*—г. Карачевъ, тит. сов. Эрн. Франц. *Мартыновъ*—въ концѣ Георг. уд., сад. зав., н. ч. Ал-дръ Вас. *Матвѣевъ*—г. Карачевъ и кол. ас. Григ. Пет. *Гирничъ*—Леваш. гор., д. Зайцевой, и. д. казначея (онъ-же и секретарь)—тит. сов. Ив. Як. *Пясецкій*—бер. р. Оки, между Воскр. и Черныш. пер.

Общество гимнастовъ.—Болхов., д. Гермуть.

Предсѣдатель—надв. сов. Ѳед. Ѳед. *Юргенсъ*—Георг., д. Матвѣевой, товарищъ его—н. ч. Леонъ Юсиф. *Кржевскій*—Дворян. пер., д. Штейдингъ, казначей—н. ч. Карлъ Данил. *Глюманъ*—Кром., д. Чеботарева, помощникъ его—н. ч. Георг. Эдуар. *Гермутъ* Болхов., с. д., секретарь—н. ч. Эрих. Мих. *Ильверсъ*—Воскрес., д. Романова, помощникъ его—н. ч. Адольфр. Генр. *Шмейль*—уг. Карач., город. д. Блюстители гимнастики: н. ч. Ив. Эдуард. *Мицкевичъ*—Борисогл., город. д. и н. ч. Карл. Эдуард. *Гермутъ*—Болхов., с. д. Завятія происходятъ два раза въ недѣлю: по вторникамъ и пятницамъ въ 1-й мужской гимназiи съ 8^{1/2} до 11 ч. веч.

Офицерскія Собранія.

Можайскаго полка.—Болхов., д. Калашникова. Предсѣдатель распорядительнаго комитета—подполк. Григ. Ив. *Веневитиновъ*—Введен., д. Степурской, члены: капитаны—Никол. Ал-др. *Поповъ*—Покровск., д. Лифинцевой, Мих. Алекс. *Расторгуевъ*—Подострож., д. Страментова и Сем. Ант. *Спѣгольскій*—Подострож., д. Кречетвиной. Хозяинъ собранія—шт.-кап. Пав. Мих. *Орловъ*—Черкас., д. Ивановой.

Звенигородскаго полка.—Болхов., д. Мартынова. Предсѣдатель—подпол. Макс. Андр. *Желенинъ*—Васильев., д. Виноградова, члены: капитаны—Евг. Ив. *Докукинъ*—5 Курск., д. Буйницкаго, Фед. Гавр. *Полянскій*—М.-Мѣщан., с. д. Хозяинъ собранія—поруч. Андр. Андр. *Михайловъ*—кадет. корп.

Черниговскаго полка.—Москов., гор. д. Предсѣдатель распорядительнаго комитета—подпол. Як. Феликс. *Витковскій*—Кромск., д. Соломатина. Члены—ротмистры: Максим. Карл. *Подгурскій*—Кром., с. д., Дм. Ив. *Калининъ*—Покров., д. Тиморина. Запасный членъ—ротм. Никол. Пав. *Серебренниковъ*—Кром., с. д. Завѣд. офицер. библиотекой—шт.-ротм. Пет. Пав. *Гуровъ*—Кром., д. Ярина. Хозяинъ собранія—поруч. Вас. Павл. *Гуровъ*—Кром., д. Ярина.

С о б р а н і я.

Общественное.—Болхов., д. Штейдингъ. Хозяйственный старшина—н. ч. Никол. Ив. *Баранчиковъ*—Воскресен., д. Кирштейнъ, старшины: кол. сов.

Вас. Льв. *Селеновъ* — Пух., с. д., надв. сов. Вас. Вас. *Преображенскій* — Кром., с. д., н. ч. Алекс. Конст. *Юрасовскій* — Верх.-Двор., д. Волкова, прис. пов. Ал—дръ *Никол. Рейнгардтъ* — Введен., с. д., прис. пов. Леонъ *Иосиф. Кржевскій* — Двор. пер., д. Кауфмана, прис. пов. Вас. Ив. *Успенскій* — Введен., с. д. Почетные старшины: прис. пов. Афан. Алекс. *Ефремовскій* — прот. Арест. ротъ, с. д., прис. пов. Ив. Ив. *Кудрявцевъ* — гор. Москва.

Коммерческое — Кромск., д. Соломатиной. Предсѣдатель — мѣщ. Никол. Ал—др. *Смирновъ* — Болхов., д. Дугина, товарищъ его — кр. Ив. Григ. *Орловъ* — Болхов., конт. Струкова, хозяйственный старшина — кр. Георг. Ал—др. *Князевъ* — Москов., магаз. Жуковскихъ, помощникъ его — мѣщ. Влад. Федор. *Авиловъ* — Москов., магаз. Веревитиной, секретарь — мѣщ. Пет. Мих. *Бычковъ* мельн. Товарищества, старшины: — мѣщане: Иванъ Григ. *Юдинъ* — Москов., маг. Жуковскихъ, Дм. Степ. *Кулешовъ* — Болхов., д. Кашкина, Степ. Степ. *Щегловъ* — Болхов., магаз. Подшивалова, Серг. Ал—др. *Корышинъ* — Москов., магаз. Виницкаго и кр. Вас. Ал—др. *Копыловъ* — Москов., магаз. Виницкаго.

Вушеческое. — Болхов., д. Левакова. Предсѣдатель — кол. сек. Алекс. Ив. *Аристовъ* — Болхов., д. Фроммельтъ, товарищъ его — надв. сов. Никол. Сем. *Данскій* — Турген., д. Селиверстова, хозяйственный старшина — куп. Вас. Ил. *Глаголевъ* — Болхов., д. Панфилова, старшины: купцы: Григ. Ив. *Рыловъ* — Болхов., д. Штибинга, Вас. Пет. *Петиковъ* — Болхов., д. Корчмарскаго, Григ. Карл. *Тецлавъ* — Карачев., д. Замятина, Никол. Ив. *Розановъ* — Кромск. пл., с. д., Алекс. Ив. *Мещеринъ* — около Крест. кладб., Григ. Як. *Закъ* — Кромск., д. Жуковскихъ. Члены ревизионной комиссiи: купцы: Никита Павл. *Калашниковъ* — Болхов., с. д., Никол. Никол. *Въшенцевъ* — Покров., с. д., Дав. Никол. *Разумовскій* — Моск., с. д., Иосифъ Никол. *Кошеверовъ* — Черныш. пер., с. д. и н. ч. Никол. Никол. *Карташевъ* — Покров., д. Кастальскаго.

Новый клубъ. — при дворянскомъ собранiи. Свѣдѣнiя не даны.

Общественное — лицъ служащихъ въ казенныхъ и общественныхъ учрежденiяхъ г. Орла — Кромск., д. Клейменова. Свѣдѣнiй нѣтъ.

Электрическiй трамвай. — Дено Новосил. с. д.

Директоръ — франц. граж. Dipl Ing. Иосифъ Эдуард. *Бернаръ* — при депо. Бухгалтеръ — личн. гражд. Григ. Льв. *Тоффе* — Москов., д. Фрейденберга. Кассиръ — Ив. Ив. *Котельниковъ* — Москов., с. д. Магазионеръ — Вас. Сем. *Игнатьевъ* — при депо.

Биржевой Комитетъ. — Москов., д. Анохиной.

Предсѣдатель — куп. Савел. Захар. *Булгаковъ* — Кром., с. д. Замѣститель его — куп. Вас. Матв. *Кудрявцевъ* — Кром., с. д., члены: купцы: Пав. Петр. *Залтсскiй* — Кром. пл., с. д., Ил. Ив. *Тисовъ* — Широкая-Холод., с. д.,

РАЗН. УЧРЕЖД. И ОБЩ.

Григ. Ив. *Горностаевъ*—Москов., с. д., Герм. Карл. *Шильде*—5 Кур., с. д., Самуил. Моис. *Линденбаумъ*—Малахов. пер., д. Федорова, Як. Вас. *Есменскій*—бл. Витибск. вокз., и помѣщ. Фед. Ив. *Ольгинъ*—ст. Хотынецъ Р.-О. ж. д. Старшій маклеръ—Никол. Фед. *Паршинъ*—Москов., с. д.

Редакціи газетъ.

„*Орловская рѣчь*“ . Садов. д. Прохазко. Редакторъ-издатель—н. ч. Вас. Вас. *Кудрявцевъ*—при редакціи. „*Орловскій Вѣстникъ*“ . Издатель—кол. сек. Алекс. Ив. *Аристовъ*—Болхов., д. Фроммельтъ. Редакторъ—н. ч. Мих. Як. *Андреевъ*—Солдат. сл., с. д., корректоръ—Лид. Митр. *Коснопольская*—Покров., д. Никифорова.

Банкирскія конторы.

Никол. Никол. *Струкова*—Болхов., „*Фосъ и Якоби*“—Воскрес. пер., „*Торг. домъ Г. С. Лурье*“—Болхов., д. Петрака.

Коммисіонно-справочные бюро: „*Посредникъ*“—Бол., д. Исаевой, „*Взаимная Польза*“—Болхов., д. Александровой, **Рекомендательная справочная контора—Кожевниковой**—Болхов., д. Старицкаго.

Агенты страховыхъ и другихъ компаній и обществъ въ г. Орлѣ.

Россійскаго об—ва транспортир. кладей и стр. отъ огня т-ва „*Саламандра*“—Влад. Мих. *Вельяминовъ-Зерновъ*—Кром., с. д., об—ва „*Россія*“—Над. Мат. *Чибисова*—Карач., д. Залѣвской, 1-го Россійскаго стр. отъ огня об—ва—*Фосъ и Якоби*—Воскрес. пер., д. Алексина, 2-го Россійскаго об—ва—Дм. Мих. *Болховитинъ*—Введен., с. д., Московскаго стр. об—ва—Дм. Дм. *Старицкій*—(онъ-же главный агентъ Харьковскаго земельного банка для Курской и Орловской губ.) Болхов., с. д., коммерческаго об—ва—Викт. Игн. *Федоровичъ*—(онъ-же главный агентъ Московскаго земельного банка)—Б.-Мѣщан., с. д., Русскаго стр. об—ва—Эрн. Карл. *Абель*—(онъ же главный представитель об—ва стр. жизни „*Урбень*“)—Кромск., с. д., и Марія Фед. *Гассель*—Турген., с. д., Варшавскаго об—ва—Ал—дръ Мих. *Залѣвскій*—Воскресен., д. Чепурнова., „*Сѣвернаго*“—Пет. Никол. *Хализевъ*—2-я Песков., с. д., об—ва русскихъ драматическихъ писателей и оперныхъ композиторовъ—к. сов. Ал—дръ Ал—др. *Сеницкій*—Садов., д. Авдѣевой.

Аптеки. Введенская—С. Д. *Макарова* и И. С. *Голубева*—Болхов., д. Ротъ. Георгіевская—произ. Домип. Юс. *Руцкаго* Болхов. ул., Покровская—пров. Фед. Ал. *Морозова*—Москов. ул., Богоявленская—пров. *Гильдебрандъ*—Кром. ул., пров. Исаак. Изр. *Израильсонъ*—2 Курск., пров. Г. У. *Левіасъ*—Болхов., д. Штейдингъ.

Магазины аптекарскихъ товаровъ. Пров. Эдуард. Карл. *Гермутъ*—Болхов., д. Мартынова, *Валуевой*—Болхов., д. Георгіев. ц. *В. В. Семейскаго*—Болхов., д. Корчмарскаго, *Левіасъ*—Москов., д. Ситунова, *Четыркина*—гостин. рядъ, уг. Болхов. и Москов. д. Скоропадскаго, *А. Ф. Карташева*—Москов., д. Мордвинной, *Гуревичъ*—Новосил., д. Дюпина, *Подзолкова*—Москов., д. Жигалкина, *Коссовскаго*—уг. Болхов. и Моск., д. Клейменова.

Книжные магазины. *В. Д. Кашкина*—Болхов., д. Коломнина, *Шемаева*—Болхов., д. Власова, *Серг. Федор. Степанова*—Кром., д. Григорьева, при *Епархіальномъ свѣчномъ заводѣ*—Кромская ул., *Деминной*—Москов., д. Корчмарскаго, *Г. П. Клокова*—Москов., подъ арками Маріин. моста, *Плат. Вас. Иванова*—Болхов., *Валент. Ив. Саксъ*—Болхов., *Мих. Иван. Филатова*—Москов., д. Котовой.

Библіотеки. При книжн. магазинѣ *В. Д. Кашкина*, „*Пушкинская*“ — бл. Маріин. моста д. Куркина, „*Тургеневская*“, безпл. чит.—Кром., д. Соломатина, безпл. духов. бібліотека-читальня *Петропавловскаго Братства*—Кромская ул., Епархіал. свѣч. зав.

Товарные склады и конторы. Нефтяные склады: „*Нобель*“, „*Мазуть*“, нефтяно-керосиновый складъ „*Манташева*“ и керосиновый складъ фирмы „*Кавказъ*“—всѣ четыре при тов. ст. Орель, Ю.-В. ж. д., сахарный складъ бр. *Терещенко*—Москов., с. д.

Фотографіи. *Вареника*—Болхов., д. Плахова, *Зискинда*—Болх., д. Гамань, *Тиннера*—2 Никит., с. д., *Эрдмана*—Георг., д. Чернова, *Лясковскаго*—Болхов., д. Марушкова.

Типографіи. *Турчанинова*—Болхов., д. Фроммельтъ, *К^о Подземскій М. К. и Лагуновъ А. А.*—Москов., д. Мачурина, *Матвѣева*—Москов., д. Рочегова, *Зайцевой*—Болхов., д. Старицкой.

Ресторанъ. „*Берлинъ*“ . 1 разр.—*Мезенцева*—Москов., д. Скоропадскихъ.
Гостинницы. „*Троицкая*“ 2-го разр.—*Голяшкина*—Кромск., д. Гайдукова, „*Большая Орловская*“ — *Корольковой*—Новосилск., д. Горностаевой, „*Шумла*“ — *Ребровой*—Новосилск., д. Кулабухова, „*Коммерческая*“ — *Ставцова*—Москов., д. Анохиной, „*Германія*“ — *Мезенцевой*—Москов., д. Скоропадскихъ, „*Петербургская*“ — Болхов., д. Амозова, „*Сѣверная*“ — Болхов., д. Корчмарскаго, „*Европейская*“ — Болхов., д. Григорьева и „*Дрезденъ*“ — Болхов., д. Клягина.

Меблированные комнаты. *Филиппова*—Москов., д. Соболева, *Козыревой*—Москов., д. Смирнова, *Шатохиной*—Москов., д. Соболева, *Анцифорова*—Москов., д. Котовой, *Дьякова*—Москов., д. Корчмарскаго, *Коротѣева*—Москов., д. Сѣтунова, *Восневичъ*—Москов., с. д. и *Драчева*—Москов., с. д.—

Номера. *Куркиной*—Кром., д. Холчева, *Вятрова*—Кром., с. д., *Кацъ*—Москов., д. Кабанова, *Алябьева*—Кром., с. д., *Жегалкина*—Кром., с. д., *Филитова*—Молочный баз., д. Скоропадскихъ, *Докукина*—Карачев., д. Клейменова, *Собакина*—Кром., с. д., *Сабурова*—Карач., д. Александровой, *Мезенцева*—Москов., д. Истомина и „Кіевское подворье“—*Занина*—Кром., с. д.

Такса для легковыхъ извозчиковъ:

а) за проѣздъ отъ желѣз. дор въ городъ и изъ города на ст. ж. д. части: 1-я—50 к., 2-я—40 к., 3-я 60 к., б) за каждый часъ ѣзды—40 к., в) за проѣздъ по одной части города—20 к., г) за проѣздъ изъ одной части въ другую—25 к., д) за проѣздъ изъ одной части въ другую черезъ часть—30 к.

Плата за проѣздъ въ трамваѣ:

1) на одну станцію—5 к., 2) на двѣ станціи—8 к. Льготные билеты для учащихся Орловскихъ учеб. завед. тѣхъ-же цѣнъ и на то-же разстояніе продаются со скидкой 50⁰/о т. е. по 2¹/₂ к. и по 4 коп.

Коммерческое училище Харитоненко. (вновь открыто; свѣдѣній нѣтъ).

ОРЛОВСКИЙ УЪЗДЪ.

М. В. Д.

Уѣздный предводитель дворянства.—Надв. сов. Валерій Никол. *Лясковскій*—Тург., с. д., депутатъ—подпор. зап. Бор. Плат. *Охотниковъ*—село Дубовикъ.

Дворянская опека.—Турген. д. уѣздн. зем., предсѣдатель—уѣздный предводитель дворянства. Засѣдатели: кол. рег. Пав. Ив. *Лопухинъ*—Карач. д. 102., и кол. рег. Пет. Никол. *Мардовинъ*—Садово-Пушк. с. д.

Уѣздный съѣздъ.—Борисоглѣб. д. уѣздн. земства.

Административное Присутствіе. Предсѣдатель—уѣздный предводитель дворянства. Члены: земскіе начальники, уѣздный исправникъ, предсѣдатель уѣздной земской управы и податные инспекторы Орлов. уѣзда, а по продовольственному отдѣлу входятъ въ составъ присутствія и члены уѣзд. зем. управы.

Судебное присутствіе. Предсѣдатель—уѣздный предводитель дворянства. Члены: уѣздный членъ окружнаго суда, почетные мировые судьи, городскіе судьи и земскіе начальники. Въ засѣданіяхъ судебного присутствія участвуетъ товарищъ прокурора окружнаго суда для предъявленія, въ надлежащихъ случаяхъ, своихъ заключеній по разсматриваемымъ дѣламъ. Секре-

тарь—губ. сек. Ант. Ант. *Малькевичъ*—Заострожи. д. Шишкина, канцелярскіе служащіе—неимѣющіе чина: Вас. Сем. *Трофимовъ*—Никола-Песков., с. д., Ал-дръ Свят. *Мальбинъ*—2-я Курск. д. Калининкова, Никол. Як. *Поздняковъ*—Борисогл., д. уѣзд. земства, вольнонаемные: Анф. Пет. *Третьякова*—Кром., д. Барсукова, Ел. Пет. *Бибикова*—Кром., д. Барсукова, Марія Ив. *Уварова*—Садово-Пушк., с. д., и Сер. Сем. *Куринъ*—4-я Курск. д. Куркина.

Земскіе начальники: участковъ: 1-го кол. сек. Тих. Дм. *Матвѣевъ*—с-до Шеншино, 2-го отст. кап. 2 ранга Ал-дръ Ив. *Левитскій*—Садовая д. Авдѣевыхъ, 3-го—отст. пор. Никол. Митр. *Булгаковъ*—с-до Знаменское, 4-го кол. ас. Ив. Порф. *Купчиновъ*—Свербеев. пер., д. Новикова. Замѣститель зем. нач. 4 уч. (вр. и д.) кол. сек. Юрій Ал-др. *Нарышкинъ*—с-до Георгіевское, 5-го участка—кол. ас. Леонид. Фед. *Пушкаревъ*—с. Подзавалово, Болхов. у.

Уѣздное по воинской повинности Присутствіе.—Тургенев., д. уѣзд. зем.

Предсѣдатель—уѣздный предводитель дворянства. Члены: уѣздный воинскій начальникъ, уѣздный исправникъ и членъ уѣздной земской управы, по назначенію. При призывѣ городскихъ обывателей присутствуетъ членъ городской управы—по назначенію ея. Вр. и д. дѣлопроизводителя—н. ч. Мих. Пав. *Говоровъ*—Никола-Песков., д. Стенановой. Канцелярскіе служащіе: губ. сек. Ив. Алекс. *Алехтѣевскій*—Н.-Монаст., д. Персикова и н. ч. Ив. Евф. *Ковалевъ*—1-я Пушк., с. д.

Участки для отправленія воинской повинности: 1-й г. Орель; остальные состоятъ изъ волостей: 2-й Богодуховской, Собакинской, Очкинской, Философовой, Яковлевской, Старополевской и Богородицкой; 3-й Стрѣлецкой, Лавровской, Покровской, Плещеевской, Богословской, Баклановской и 4-й Богдановской, Городищенской, Талызинской, Шеншинской, Альшанской и Масловской. Призывные пункты для всѣхъ участковъ въ г. Орль.

Завѣдываніе военно-конскою переписью въ уѣздѣ принадлежитъ уѣздн. по воинской повинности присутствію, при чемъ офицеръ, командированный отъ военнаго вѣд. для производства переписи, участвуетъ въ распорядительныхъ по переписи засѣданіяхъ присутствія.

Участковъ для отправленія военно-конской повинности въ городѣ 3, по частямъ; въ уѣздѣ 19, особо по каждой волости.

Завѣдывающіе военно-конскими участками.

Участ: въ г. Орль: 1-го—завѣд.—мѣщ. Ив. Ив. *Цыцынъ*—Сятник., с. д., помощ. его: кр. Григ. Мат. *Сулинъ*—Черкас., с. д. и мѣщ. Ив. Ив. *Калмыковъ*—Москов., с. д.; 2-го—завѣд.—мѣщ. Степ. Фед. *Заболотскій*—бѣ. вокз., с. д., помощ. его: мѣщ. Вас. Ипол. *Мельниковъ*—

1 Кур., с. д., кр. Пав. Мих. *Рыбинскій*—Воскрес. пер., гор. д.; 3-го—завѣд.—
 куп. сынъ Тих. Афан. *Ситниковъ*—Болхов., с. д., помощ. его: поч. гр.
 Аф. Ив. *Привичевъ*—Новосил., д. Дунаевского, куп. сынъ Ал-дръ Никол.
Васильевъ—Полѣсс. пл., д. Васильева; 4-го—Стрѣлецкій завѣд.—кр. Пет. Епиф.
Петровъ, помощ. его—Афан. Афан. *Полунинъ*; 5-го—Покровскій завѣд.—
 кр. Алекс. Степ. *Павлиновъ*, помощ. его—кр. Алекс. Мих. *Благининъ*;
 6-го—Плещеевскій завѣд.—шт.-кап. Сер. Мих. *Вешняковъ*, помощ. его—
 кр. Як. Игн. *Савенковъ*; 7-го—Лавровскій завѣд.—п. поч. гр. Григ. Мих.
Закржевскій, помощ. его—кр. Ив. Мих. *Гусевъ*; 8-го—Богословскій
 завѣд.—дв. Валеріан. Герас. *Полибинъ*, помощ. его—мѣщ. Вас. Мих.
Масленниковъ; 9-го—Альшанскій завѣд.—дв. Сер. Митр. *Булгаковъ*,
 помощ. его—кр. Фед. Март. *Суровъ*; 10-го—Баклановскій завѣд.—кр.
 Григ. Евф. *Коншинъ*, помощ. его—кр. Ив. Никол. *Петровскій*; 11-го—
 Масловскій завѣд.—кр. Пет. Макс. *Головановъ*, помощ. его—кр. Григ.
 Вас. *Будановъ*; 12-го—Богдановскій завѣд.—кр. Ив. Як. *Жеронкинъ*,
 помощ. его—кр. Ив. Ив. *Гнѣушевъ*; 13-го—Шеншинскій—куп. Влад.
 Никол. *Останинъ*, помощ. его—Вас. Дм. *Колгановъ*; 14-го—Талызин-
 скій завѣд.—дв. Алекс. Никол. *Христіановъ*, помощ. его—мѣщ. Григ.
 Вас. *Барановъ*; 15-го—Городищенскій завѣд.—Никол. Павл. *Постниковъ*,
 помощ. его—кр. Афан. Вас. *Ампилоговъ*; 16-го—Яковлевскій завѣд.—
 мѣщ. Вас. Ив. *Коноплевъ*, помощ. его—кр. Григ. Ив. *Алдонинъ*;
 17-го—Философовскій завѣд.—кр. Ив. Пав. *Козловъ*, помощ. его—кр. Сем.
 Ефр. *Копленковъ*; 18-го—Богодуховскій завѣд.—мѣщ. Дм. Ал-др. *Полу-
 нинъ*, помощ. его—Ал-дръ Вас. *Шманевъ*; 19-го—Собакинскій завѣд.—
 кр. Дм. Андр. *Бѣлоусовъ*, помощ. его—Филип. Серг. *Клюенковъ*; 20-го—
 Богородицкій завѣд.—поч. гр. Ив. Макар. *Быстровъ*, помощ. его—кр. Ив.
 Пет. *Солнцевъ*; 21-го—Старополевскій завѣд.—кр. Ег. Ив. *Семеновъ*,
 помощ. его—мѣщ. Афан. Бор. *Сасинъ*; 22-го—Очкинскій завѣд.—п. поч.
 гр. Дм. Вас. *Туркинъ*, помощ. его—кр. Пах. Глѣб. *Тюренокъ*.

Орловское уѣздное полицейское управленіе.—Сверб., зд. каз. прис. мѣсть.

Исп. об. исправника—состоящій при М. В. Д., ст. сов. Мих. Льв.
Гриневъ—2 Курск., с. д.; помощ. его: надв. сов. Ив. Андр. *Трипольскій*
 —Верх.-Двор., д. Гамова. Секретарь—тит. сов. Пет. Сем. *Цоновъ*—8-я Кур.,
 д. Гласовыхъ. Столоначальники: н. ч. Алекс. Ив. *Ромиловъ*—1 Пушк., с. д. и
 кол. секр. Мих. Мих. *Платоновъ*—Подострож., д. Турбина, регистраторъ—н. ч.
 Флор. Азар. *Лукьянчиковъ*—Покров. сл., д. Осипова. Канцелярскіе служащіе:
 Нина Вас. *Голятина*—2-я Посад., д. Калинина и Марія Викт. *Полякова*—
 2 Курск., д. Николаева. Пристава: 1-го стана—вр. и. д., кол. рег. Ал-дръ

Ив. *Поповъ*—ст. Зміевка, М.-К. ж. д., с-по Красная сл., 2-го—губ. секр. Влад.
 Никол. *Коссаржецкій*—ст. Нарышкино Р.-О. ж. д. и 3-го—кол. ас. Конст.
 Влад. *Шаталовъ*—3 Курск., д. Переверзева, уѣздный врачъ—кол. сов. Влад.
 Никол. *Новиковъ*—Карач., с. д.

Уѣздный распорядительный комитетъ.—при Полиц. Управ.

Предсѣдатель—уѣздный исправникъ, члены: уѣздный воинскій началь-
 никъ, городской голова и членъ уѣздной земской управы.

Уѣздное земство.

Гласные отъ перваго избирательнаго собранія: Никол. Сер.
Блохинъ—Борисог., д. Дудкина, Никол. Никол. *Бурнашевъ*—Борисогл., д. Фи-
 липова, Никол. Митр. *Булгаковъ*—с. Знаменское, Анат. Алекс. *Бунаковъ*—
 ст. Зміевка, М.-К. ж. д., Сер. Мих. *Вешняковъ*—с. Воскресенское, Свят. Ал-др.
Володимеровъ—ст. Глазуновка, М.-К. ж. д., князь Влад. Ал-др. *Голицинъ*—
 Москва, Георг. пер., с. д., Анат. Викт. *Зобнинскій*—Садов., с. д., Влад. Дм.
Ивановъ—Садов., д. Авдѣевой, Сер. Алекс. *Лебединскій*—Москва, Валерій Никол.
Лясковскій—Тург., с. д., Мих. Мих. *Мацневъ*—Георг., с. д., Ал-дръ Алекс.
Нарышкинъ—ст. Нарышкино, Р.-О. ж. д. Ив. Никол. *Пуцинъ*—гост. Метрополь,
 Лавр. Ив. *Пуцинъ*—Введенск., д. Симечевой, Мих. Коз. *Полозовъ*—гост.
 Германия, Ал-дръ Аппол. *Трескинъ*—Болхов., с. д., Алекс. Никол. *Христи-
 ановичъ*—ст. Нарышкино. Р.-О. ж. д., Сер. Ал-др. *Цуриковъ*—Васил., д. Земства
 и Аппол. Аппол. *Шуманскій*—Садов. д. Авдѣевой.

Отъ втораго избирательнаго собранія: Ив. Леонт. *Леваковъ*
 —Болхов., с. д., Фед. Влад. *Ромеръ*—Верх.-Двор., с. д., Никол. Пет. *Римскій-
 Корсаковъ*—Верх.-Двор., с. д., Як. Афан. *Померанцевъ*—Карач., с. д.

Отъ сельскихъ обществъ: Вас. Пет. *Андріановъ*, Пах. Глѣб.
Тюренковъ, Григ. Петр. *Новиковъ*, Ив. Никол. *Петровскій*, Пав. Григ.
Ставцевъ, Ег. Вас. *Трошинъ*, Сем. Ив. *Заболотскій*, Никол. Ив.
Половинкинъ, Ив. Степ. *Долговъ*, Фед. Сем. *Воробьевъ*, Як. Игн.
Савенковъ.

Кандидаты: Вас. Алекс. *Сидоровъ*, Ив. Пет. *Солнцевъ*, Ив. Ив.
Власовъ, Фед. Ермол. *Мишинъ*, Тимоф. Демен. *Гаврилинъ*.

Управа.—Борисогл., д. Земства.

Предсѣдатель—тит. сов. Никол. Никол. *Бурнашевъ*—Борисогл., д. Фи-
 липовыхъ. Члены: н. ч. Влад. Дм. *Ивановъ*—Садов., д. Авдѣевой, корнетъ
 Аппол. Аппол. *Шуманскій*—Садов., д. Авдѣевой и н. ч. Ив. Стеф. *Дол-
 говъ*—свѣд. вѣтъ. Секрет.—н. ч. Вас. Ив. *Ломакинъ*—Карач., д. Хлѣбникова.
 Бухгалтеръ—Пел. Дав. *Мельникова*—Болх., д. Панфиловой. Канцелярскіе слу-
 жащіе неимѣющіе чина: Дм. Мих. *Архангельскій*—Пухов., д. Суремѣевой, Дм.

Влад. *Штейманъ*—Черкас., д. Кононовой, Марія Тимоф. *Васильева*—3 Кур. д. Крутикова, Марія Парф. *Сорокина*—Подострож., д. Мезенцевой, Марія Сер. *Уварова*—Архангел. пер., д. Милешко, Ол. Ив. *Успенская*—4 Курск., д. Рыбалкина, техникъ—н. ч. Мат. Никиф. *Копыринъ*—г. Орель. Смотритель дома—н. ч. Вас. Ив. *Грабилинъ*—при управѣ.

Мѣста заключенія.—Васильевск. ул. Попечитель—тит. сов. Мих. Мих. *Мацневъ*—Георг., с. д., Смотритель—н. ч. Никол. Фед. *Успенскій*—при арест. домѣ.

УѢЗДНЫЯ ЗЕМСКІЯ БОЛЬНИЦЫ.

Орловская.—Карачевск., д. Телѣгина. Врачи: н. ч. Влад. Пет. *Толстовъ* (онъ-же завѣдывающій)—Карач., д. Замятина и кол. сов. Ив. Никол. *Николавъ*—Покровск. ул., фельдшера: Вас. Вас. *Демичевъ*, Сем. Ник. *Бородинъ*, Вас. Сер. *Щербаковъ*, фельдшерица-акушерка—Марія Дм. *Носкова* и фельдшерицы: Валент. Ив. *Байкова*—при больницѣ и Марія Влад. *Горохова* фельдш. и акуш. жив. при больницѣ.

Яковлевская.—Ст. Зміевка, М.-К. ж. д. Завѣдывающій—врачъ, н. ч. Никол. Никол. *Любомирскій*; фельдшера: Ив. Мат. *Донцовъ*; фельдшерица-акушерка—Вар. Дм. *Грязнова* и Вар. Ив. *Ледовская*—всѣ живутъ при больницѣ.

Лебедская.—Ст. Нарышкино, Р.-О. ж. д. Завѣдывающій—врачъ н. ч. Сер. Викт. *Ананьевскій*; фельдшера: Пав. Каэтан. *Духовской*, Ив. Алекс. *Жегловъ*, Анна Митр. *Курдюмова-Михайлова*, акушерка—Екат. Влад. *Горохова*—всѣ живутъ при больницѣ.

Каменская.—С. Каменка. Завѣдывающій—врачъ, н. ч. Сер. Никол. *Горбачевъ*; фельдшера: Влад. Сем. *Фрейбергъ*, Ал-дръ Сем. *Бахтинъ*, Вас. Ал-др. *Курдюмовъ*; акушерка—Анна Дав. *Корнилова*—всѣ живутъ при больницѣ.

Фельдшерскіе пункты.

Никольскій.—С. Никольское, Завѣдывающій—н. ч., фельдшеръ Коз. Петр. *Матросовъ*—при пунктѣ.

Дмитровскій.—С. Нарышкино, Р.-О. ж. д. Завѣдывающій—фельдшерица-акушерка Анна Герас. *Попова*—при пунктѣ.

Ветеринарная лѣчебница уѣзднаго земства.—уг. Солян. пер.

Завѣдывающій—врачъ, н. ч. Ив. Ив. *Сухоручкинъ*—Карачев., д. Сви-дерскаго, врачъ—н. ч. Вас. Ал-др. *Покорскій*—Черныш. пер., д. Сорокина, фельдшера: Никол. Евф. *Сумниковъ*—при лѣчебницѣ, Андр. Стеф. *Флеровъ*—Васильев., д. земства, Мих. Дм. *Андріановъ*—Зеленый ровъ, с. д.

Уѣздная Землеустроительная Коммиссія.—Борис., д. Уѣздн. Зем.

Предсѣдатель—уѣздный предводитель дворянства, непремѣнный членъ —кол. сов. Лавр. Ив. *Пушинъ*—Введен., д. Семичевой, секретарь—кол. рег. Сер. Никол. *Матовъ*—Карач., д. Гумбина. Писцы: н. ч. Ив. Пет. *Бабаковъ* —3 Посад., д. Смирновой и Рима Пет. *Нѣмцова*—бер, р. Оки, д. Жаркова. Члены отъ земства: от. флота гардем. Сер. Ал-др. *Цуриковъ*—ст. Нарышкино, Р.-О. ж. д., н. ч. Влад. Дм. *Ивановъ*—Ситник., д. Мерцалова, корн. зап. Аппол. Аппол. *Шуманскій*—Ситник., д. Мещерина. Отъ крестьянъ: Никол. Виктор. *Каменскій*, Карп. Зах. *Ларинъ* и Пет. Филип. *Егорочкинъ*.

Почтово-телеграфное отдѣленіе.

Зміевское.— Ст. Зміевка, М.-Б. ж. д. Начальникъ—кол. рег. Ал-дръ Кон. *Кничеръ*, надсмотрщикъ—кол. рег. Коз. Алекс. *Власовъ*.

Почтовые отдѣленія.

Нарышкинское.—При ст. Нарышкино, Р.-О. ж. д. Начальникъ—тит. сов. Пет. Веніам. *Кузнецовъ*.

Домнинское.—С. Домнино. Начальникъ—н. ч. Ал-дръ Мих. *Митрофановъ*.

Конно-почтовая станція.

Салтыковская по Кромскому шоссе, при ней 10 лошадей. Содержатель—мѣщ. Ив. Мих. *Венедиктовъ*.

М. Ф.**Уѣздный Комитетъ попечительства о народной трезвости.**

Предсѣдатель—уѣздный предводитель дворянства; казначей—кол. сов. Влад. Сем. *Воскресенскій*—Садов., с. д.; участковые попечители—податные инспекторы г. Орла; члены: депутатъ отъ дух. вѣд.—свят. Пав. *Святитскій*—2-я Курск., жен. монаст.; директора: 1 и 2 гимназій и Александр. реал. училища, начал. Николаевской гимназій, инспект. народн. училищъ 1 уч., инспекторъ городского учил.—надв. сов. Ив. Дм. *Тихомировъ*—Болхов., д. город. уч., уѣздный членъ Окружнаго суда по Орловск. уѣз., товарищъ прокурора Окружн. суда—по назначенію, уѣздный исправникъ, полиціймейстеръ, воинскій начальникъ, всѣ земскіе начальники, городскіе судьи, предсѣдатель уѣздн. зем. управы, членъ город. управы—по назначенію, и почетные мировые судьи.

Раскладочныя по промысловому налогу Присутствія.—Городское—1 Уг. Введен. и Верх.-Двор., д. Волковой. Предсѣдатель—подат. инсп. 1-го уч.—кол. сов. Алекс. Конст. *Юрасовскій*—при присутст. Члены: купцы: Алекс.

Фед. *Анучинъ*—Ильинка, с. д., Пет. Епиф. *Петровъ*—Стрѣлец. слб., с. д. и Фед. Мих. *Крюковъ*—ст. Домнино, Ю.-В. ж. д., мѣщ. Алекс. Ив. *Иваненковъ*—ст. Нарышкино, Р.-О. ж. д., крестьяне: Никол. Пав. *Постниковъ*—с. Городище, и Ив. Вас. *Сухановъ*—Стрѣлецк. слб., с. д.

Уѣздное—2.—Садов., д. Авдѣевой. Предсѣдатель—податн. инсп. 2-го уч. кол. ас. Мих. Пет. *Богатиковъ*—при присут. Члены: куп. Афан. Яков. *Соболевъ*—бл. вокз., с. д., мѣщане: Алекс. Степ. *Павлиновъ*—Моск., с. д., Ант. Ив. *Ивановъ*—бл. вокз., Сер. Евф. *Масловъ*—Черныш. пер., с. д., Афан. Бор. *Сасинъ*—ст. Глазуновка, М.-К. ж. д. и кр. Сем. Ив. *Бухвостовъ*—Москов., с. д., замѣстители ихъ: куп. Як. Вас. *Есменскій*—паров. мельн., с. д. и мѣщане: Вас. Мих. *Матвѣевъ*—ст. Зміевка, М.-К. ж. д. и Ил. Як. *Поповъ*—с. Богодухово.

Учрежденія мелкаго кредита.

Кредитныя товарищества. Нарышкинское—въ с. Сергіевскомъ, Талызин. вол., Хомутовское—въ д. Хомутахъ, Альшанск. вол., Пріятненское—въ с. Пріятномъ, Философов. вол., Борщевское—въ д. Борщевкѣ, Городищен. вол., Дашковское—въ с. Дашковѣ, Богданов. вол.

Ссудо-сберегательное товарищество. Зміевское—въ с. Зміевѣ, Яковлевской вол.

М. Н. П.

Уѣздный Училищный Совѣтъ и подвѣдомственныя ему учебныя заведенія.—Турген., д. Земства.

Предсѣдатель—уѣздный предводитель дворянства, инспекторъ народныхъ училищъ 1 уч., члены: отъ М. Н. П.—учитель-инспекторъ городского училища, над. сов. Ив. Дм *Тихомировъ*—Болхов., д. город. учил., отъ М. В. Д.—(вакансія), отъ земства—кол. сек. Никол. Никол. *Бурнашевъ*—Турген., д. Филипповой, от. флота гардема.—Сер. Ал-др. *Цуриковъ*—Васил., д. Уѣздн. Зем. и н. ч. Влад. Дм. *Ивановъ*—Садов., д. Авдѣева и отъ дух. вѣд.—свещ. Пав. Вас. *Святитскій*—2-я Курск., с. д.

Богородицкое 2-хъ классное М. Н. П. училище.—С. Богородицкое. Завѣдывающій—н. ч. Ив. Макар. *Быстровъ*, учителя:—н. ч. Емел. Вас. *Гороховъ* (онъ-же и законоучитель) и н. ч. Як. Капит. *Костинъ*—Жив. всѣ въ томъ-же селѣ.

Второклассная учительская школа.—С. Мезенка.

Завѣдывающій—свещ. Фед. Капит. *Рудневъ*, учителя: н. ч. Дм. Дм. *Померанцевъ*, н. ч. Вас. Аполлин. *Звѣревъ*, н. ч. Сер. Мих. *Бородинъ* и н. ч. Дан. Дан. *Горьковъ*.

М. Ю.

Вѣдомство Орловскаго Окружнаго Суда.

Уѣздный членъ окружнаго суда (камера—Тург., д. земства)—д. с. с. Ал-дръ *Никол. Носуленко*—Кром., д. Саревренникова. Судебный слѣдователь Орловск. уѣзда—надв. сов. Орес. Мих. *Фурсовъ*—Вер.-Двор., д. Шумилина.

М. П. С.

Станціи желѣзныхъ дорогъ. М.-К. ж. д.

Малоархангельскъ. Начальникъ—н. ч. Дм. Алекс. *Цвѣтаевъ*, помощники его: н. ч. Филип. Дм. *Дмитріевъ* и н. ч. Пет. Вас. *Кунинъ*. Телеграфисты: старшій—н. ч. Алекс. Дм. *Бѣляковъ*, младшіе—Вѣра Ал-др. *Бѣлякова* и н. ч. Пет. Сем. *Дородныхъ*.

Зміевка. Начальникъ—н. ч. Вас. Коз. *Семеновъ*. Телеграфисты: старшій—н. ч. Вас. Пет. *Батовъ*, младшіе—н. ч. Мих. Вас. *Благушинъ*, н. ч. Вас. Мих. *Глазуновъ*, н. ч. Ив. Мих. *Тороповъ* и н. ч. Герас. Вас. *Сипачевъ*.

Глазуновка. Начальникъ—н. ч. Ив. Пав. *Лавретьевъ*, помощники его: кол. рег. Никол. Пет. *Лукинъ* и н. ч. Ал-дръ Рейнов. *Реснайсъ*. Телеграфисты: старшій—н. ч. Ив. Алекс. *Минаевъ*, младшіе—н. ч. Афав. Никая. *Горбачевъ*, н. ч. Сер. Дм. *Моисеевъ*, надсмотрщикъ—н. ч. Эрнсъ *Кишев. Нолле*.

Еропкино. Начальникъ—н. ч. Сер. Мих. *Чѣглаковъ*, помощники его: н. ч. Вас. Никол. *Стрѣльниковъ* и Пав. Пет. *Селезневъ*, телеграфисты: старшій—н. ч. Ив. Пет. *Осиповъ*, младшіе—н. ч. Ник. Ив. *Лобаревъ* и н. ч. Стеф. Осип. *Канатниковъ*.

Становой Колодезь. Начальникъ—л. поч. гр. Вас. Георг. *Вороновъ*, помощники его: от. пор. Ив. Арк. *Дагаевъ* и н. ч. Андр. Сер. *Степунинъ*. Телеграфисты: старшій—н. ч. Як. Степ. *Бородкинъ*, младшіе—н. ч. Пет. Ив. *Титовъ* и н. ч. Ал-дръ Ив. *Долгинцевъ*.

Песочная. Начальникъ—н. ч. Алекс. Пав. *Архангельскій*, помощники его: н. ч. Влад. Ал-др. *Сергѣевъ*, н. ч. Алекс. Степ. *Шелаевъ*, телеграфисты: старшій—н. ч. Фед. Вас. *Наумовъ*, младшіе—н. ч. Никол. Иппол. *Кузьминъ* и н. ч. Никол. Юсиф. *Поповъ*.

Оптуха. Начальникъ—н. ч. Никанд. Никит. *Макаровъ*, помощники его: н. ч. Георг. Макар. *Минаевъ* и н. ч. Вас. Пет. *Булатниковъ*; телеграфисты: старшій—н. ч. Леонид. Мих. *Пономаревъ*, младшіе—н. ч. Андр. Георг. *Костиковъ* и н. ч. Вас. Ив. *Михайловъ*.

Р.-О. ж. д.

Саханская. Начальникъ—н. ч. Сер. Григ. *Никифоровъ*, помощ. его—н. ч. Деом. Ив. *Шейновъ*, телеграфисты: младшіе—н. ч. Конст. Ив. *Крестьянкинъ*, н. ч. Дм. Пет. *Курлянский* и Екат. Игн. *Лубо*.

Нарышкино. Начальникъ н. ч. Фед. Савел. *Петровъ*; помощ. его: н. ч. Вас. Алекс. *Федориновъ* и н. ч. Евг. Никол. *Андреевъ*.

Шахово. Начальникъ—н. ч. Ив. Георг. *Бекманъ*, помощ. его—н. ч. Андр. Герас. *Алымовъ*, телеграфисты: старшій—н. ч. Вас. Гав. *Поповъ*, младшіе—н. ч. Мих. Андр. *Алымовъ* и н. ч. Никол. Сем. *Платоновъ*.

Ю.-В. ж. д.

Домнино. Начальникъ—н. ч. Сер. Григ. *Давыдовъ*, помощникъ его—н. ч. Иосиф. Сер. *Куликовъ*, телеграфисты: Анфія Григ. *Гейницъ*, Эмма Ал-др. *Шевкуненко* и н. ч. Герм. Пет. *Масловъ*.

М. В.

Управленіе уѣзднаго воинскаго начальника.—Болх., д. Старицкой.

Воинскій начальникъ—полк. Алекс. Ал-др. *Скрябинъ* (онъ-же и. об. коменданта г. Орла)—дер. Костомаровка, им. Брешинской. Дѣлопроизводитель—надв. сов. Дм. Ив. *Ивановъ*—Болхов., д. Старицкой. Завѣд. пересыл. част.—шт.-кап. Алекс. Филип. *Галиотовъ*—Моск., сборн. пункт. Исп. об. комендантскаго адъютанта—пор. Влад. Павл. *Емаевъ*—Ситников., д. Семейскаго.

В. П. И.

Уѣздное отдѣленіе епархіальнаго училищ. Совѣта.—Болх., каз. д.

Предсѣдатель—прот. Влад. Алекс. *Вавиловъ*—бер. р. Орлика, с. д., казначей—св. Сер. Сер. *Аракинъ*—Серг. кладб., ц. д., членъ дѣлопроизводит.—прот. Сем. Ив. *Никитскій*—Болх., д. Срѣтен. ц., Орловскій уѣздный наблюдатель церковно-приходскихъ школъ и школъ грамоты—свщ. Пав. Вас. *Святитскій*—2 Курск., с. д.

Церковно-приходскія школы въ г. Орлѣ.**Двухклассныя.**

Богоявленская.—Молочн. баз., ц. д. Попечитель—куп. Савва Захар. *Булгаковъ*—Бром., с. д. Завѣд.—законоучитель свщ. Ив. *Кулаковъ*—д. Богояв. ц., учителя: Марія Вас. *Подшивалова*—уг. Болхов. и Набереж., с. д., Ал-дра Ив. *Кулакова*—д. Богоявлен. ц., Ол. Викт. *Полякова*—2 Курск., д. Николаева, пѣнія—псаломщикъ Евг. Ив. *Кулаковъ*—д. собор. ц.

Свято-Ольгинская.—2-я Курск., монаст. д. Попечительница—игуменія

Евпраксія. Завѣд. — законоучитель, прот. Григ. *Ивановъ*; учительницы: Марія Влад. *Леонтьева* — при школѣ и Юл. Никол. *Максимова* — 2 Курск., д. Максимовыхъ.

Троице - Васильевская. — 2-я Посад., ц. д. Завѣд. и законоучитель — свящ. Алекс. *Никольскій* — Садово-Пушк., д. Никольской, учителя: Марія Павл. *Прокофьева* — при школѣ, Ел. Ив. *Кострулева* — при школѣ, діаконъ Ив. Як. *Маховъ* — 2 Посад., ц. д. и псаломщ. Ив. Ив. *Нецвѣтаевъ* — д. Георг. ц.

Сергіевская. — Сергіев. ц. д. Законоучители: свящ. Сер. Сер. *Аракинъ* (онъ-же завѣд. школ.) и Ел. Ив. *Аракина*; учительницы: Павла Мих. *Рѣдькина*, Людм. Ал-др. *Болотова*, Евд. Вас. *Воскресенская*, Римма Дм. *Померанцева* — всѣ жив. при учил. и уч. руководѣл. — монах. *Евдокія* — женскій монаст.

Соборная. — д. Костомаровка. Попечитель — п. поч. гр. Пав. Дм. *Бажинъ* — Борисоглѣб., с. д., завѣд. — прот. Мих. Вас. *Смирновъ* — д. собор. ц., законоучитель — діаконъ Пав. Ив. *Езерскій* — д. собор. ц., учителя: н. ч. Мих. Ег. *Окороковъ* — при школѣ и Ант. Ал-др. *Звягинцева* — Монастыр. сл.

Одноклассныя.

Образцовая при Епархіальномъ женскомъ училищѣ. — Болх. с. д. Завѣд. — прот. Влад. Ал-др. *Вавиловъ* — Введен., с. д. Законоучитель — вакансія, учительница — Анна Сем. *Булгакова* — при школѣ.

Образцовая при Орловской Духовной Семинаріи. — 2 Новос.каз. д. Законоучитель — свящ. Вас. Андр. *Петровъ*; учитель — студ. семин. Никол. Ив. *Георгіевскій* — здан. семинаріи.

Ильинская. — Уг. Воскресен. и Николо-Песк. Завѣд. и законоучитель — свящ. Никол. *Азбукинъ* — Николо-Песк. ц. д.; учительница — Анна Алекс. *Троепольская* — Б.-Мѣщ., д. Ермакова.

Никольская. — Черкасск., ц. д. Завѣд. и законоучитель — прот. Тих. Ив. *Космодамианскій* — Черкас., д. Ушакова; учительница — Нат. Пет. *Ильинская* — 5 Кур., д. Эйла; помощница ея — Анна Ив. *Емельянова* — Черкас., с. д.; уч. пѣнія — н. ч. Ив. Алекс. *Федоровъ* — Черкас., д. Немытова.

Преображенская. — Москов., ц. д. Завѣд. — прот. Эсперъ Вас. *Геденовскій*, законоучитель — свящ. Никол. Павл. *Успенскій*, учителя: Густинія Фед. *Честныхъ*, пѣнія — діак. Алекс. Алекс. *Семеновъ* — всѣ лица жив. при училищѣ.

Ахтырская. — Ахтыр., ц. д. Завѣд. — законоучитель — свящ. Вас. Ив. *Леоновъ* — 4 Кур., д. Ахтыр. ц., учительница — Анна Ив. *Лорданская* — М.-Мѣщ., д. Давыдовой, помощ. учительницы — (вакансія).

Срѣтенская. — Волхов., ц. д. Завѣд. — прот. Пет. Фед. *Рождественскій* — д. Срѣтен. ц., законоучитель и уч. пѣнія — діак. Ив. Ив. *Семовъ* — бер. р. Орл., с. д., учительница — Марія Ив. *Семова* — при школь.

Братская. — Заострож., д. Ростовцева. Завѣд. — прот. Пет. Фед. *Рождественскій* — д. Срѣтен. ц., законоучитель — свящ. Ив. Алекс. *Рождественскій* — Воздвиж. пл., д. Богданова и учительница — Варв. Пет. *Орлова* — при школь.

Покровская. — Москов., ц. д. Завѣд. — прот. Вас. Як. *Васильевъ* — 2-я Никит., с. д., законоучитель и учит. церк.-слав. яз. и пѣнія — діак. Вас. Алимп. *Александровскій* — Покров., д. Тиморина и уч. рус. яз., арием. и чистоп. — н. ч. Вас. Вас. *Васильевъ* — 2 Никит., д. Васильева.

Брестовоздвиженская. — Алексѣев., ц. д. Завѣд. школами — свящ. Мих. *Азбукинъ* — Воздвижен. площ., церк. д., попечитель школь — куп. Як. Вук. *Гурьевъ* — Новосил., с. д. Мужская. Законоучитель — діак. Алекс. Дм. *Емельяновъ* — Воздвиженс., ц. д., учительницы: Евд. Алекс. *Бюликова* — Алексѣев., д. Снитко и Нина Мих. *Петрова* — Кузнеч., д. Третьякова. Женская. Законоучитель — діак. Алекс. Дм. *Емельяновъ* — см. выше, учительница — Екат. Ив. *Раевская* — Заострожная, д. Турбина, уч. пѣнія въ обѣихъ школахъ Анна Филип. *Богатищева* — 2-я Курск., жен. монаст.

Воскресенская. — Воскресен., ц. д. Завѣд. — законоучитель, прот. Фед. Афан. *Лебедевъ* — Воскресен., ц. д., учителя: Раиса Фед. *Лебедева* — Воскресен., ц. д., діак. Ал—дръ Никан. *Преображенскій* — при церк., д. Кошеверовыхъ, псалом. Конст. Геор. *Кудрявцевъ* — Черкас., Благос. цер.

Успенская. — Ситников. ц. д. Завѣд. и законоучитель — свящ. Алекс. Иосиф. *Рождественскій* — д. Успенск. ц., учителя: діак. Ив. Ив. *Булгаковъ* — д. Успенск. ц., и Соф. Петр. *Калинникова* — 2-я Кур. д. Калинникова.

Военно-Покровская. — ц. д. Завѣд. и законоучитель прот. Сер. Вас. *Серебрянскій* — ц. д., учительницы: старшая — Соф. Стеф. *Ульянова* — при училищѣ, младшая — Ол. Меод. *Прокудина* — Старо-Москов., с. д., завѣд. библиот. — Вѣра Ив. *Михайлова* — Покров. сл., д. Стригуцкаго.

При Смоленской церкви. — Николо-Песков., ц. д., Завѣд. — свящ. Вас. *Истомина* — Николо-Песков., с. д., законоучитель — діак. Леонид. Никан. *Чижевъ* — Садово-Пушк., с. д., учительница — Марія Алекс. *Гудкова* — Николо-Песк., д. Гудова.

Пятницкая. — Пятниц. сл., Завѣд. и законоучитель — свящ. Пав. Вас. *Святитскій* — 2 Кур., д. 89, учитель — н. ч. Вас. Андр. *Егоровъ* — при школь.

Покровское сельское училище. — Покровск. сл., обществ., д. Завѣд. (она-же и учит.) — Анст. Ал—др. *Блюмъ* — при училищѣ, и учител. Клав. Ил. *Покровская* — 2-я Кур., д. Попова.

Воскобѣлильня Епархіальнаго свѣчнаго завода. Д. Вязки,
Смотритель—свящ. *Ив. Рождественскій*—д. Вязки.

Благочинные:

Городскихъ церквей—прот. *Симеон. Никитскій*—округовъ: 1-го—
свящ. *Никол. Померанцевъ*—с. Казинки, 2-го—свящ. *Пав. Игрицкій*—
с. Сергѣевское-Яковлево, 3-го—свящ. *Никол. Гороховъ*—с. Большая Куликовка,
4-го—свящ. *Вас. Ивановъ*—с. Богословское.

Разныя учрежденія и общества.

Богадѣльня содержимая на средства гр. *Алекс. Анатол. Орлова-Давыдова* для престарѣлыхъ старухъ.—Ст. Глазуновка,
М.-В. ж. л. Завѣд.—управляющій *Ал.—дръ Ив. Гринцевичъ*.

Представительство Россійскаго Общества Туристовъ—Покровск. ул.,
д. 24. Представитель—губ. секр. *Влад. Влад. Радуловичъ*—при об—вѣ, дѣй-
ствительт. членовъ 5.

БОЛХОВСКОЙ УѢЗДЪ.

М. В. Д.

Уѣздный предводитель дворянства, д. ст. сов. *Пет. Алекс. Арбу-
зовъ*—с. Кобылино; кандидатъ от. г.-л. *Ал.—дръ Мих. Хитрово*—с. Жердево.

Дворянская опека.—Москов., д. Володимерова; Предсѣдатель—уѣзд.
предвод. дворянства; засѣдатели:—ст. сов. *Никол. Ив. Подымовъ*—с. Коштево,
и губ. сек. *Никол. Вас. Телъгинъ*—с. Злѣнь.

Уѣздный Съѣздъ.—Козельская, д. Никифорова.

Административное Присутствіе. Предсѣдатель—уѣздный предво-
дитель дворянства. Члены: земскіе начальники, уѣздный исправникъ, пред-
сѣдатель уѣздной земской управы и податной инспекторъ, а по продоволь-
ственному отдѣлу въ составъ присутствія входятъ и члены земской управы,

Судебное Присутствіе. Предсѣдатель—уѣздный предводитель дво-
рянства. Члены: уѣздный членъ окружнаго суда, почетные мировые судьи,
городской судья и земскіе начальники. Въ засѣданіяхъ судебного присутствія
участвуетъ товарищъ прокурора окружнаго суда для предъявленія, въ над-
лежащихъ случаяхъ, своихъ заключеній по разсматриваемымъ дѣламъ. Се-
кретарь—кол. ас. *Григ. Ив. Соколовъ*—Соборн. гора., с. д. Канцелярскіе слу-
жащіе: губ. секр. *Ив. Ив. Федоровъ*—Афанас., с. д., губ. сек. *Коз. Сер.
Брянцевъ*—Москов., д. Жучкова, губ. секр. *Григ. Григ. Георгіевскій*—
Соборн. гора., с. д., кол. рег. *Ал.—дръ Ив. Федоровъ*—Москов., д. Яковлевой; не-

имѣшіе чина: Георг. Ил. *Андреевъ* — Афанас., д. Страхова, Дм. Вас. *Соболевъ* — Карцев. пер., д. Сидорова и Алекс. Ив. *Зоринъ* — Ямская сл., с. д.

Земскіе начальники: — Участковъ: 1-го — кол. ас. Алекс. Пет. *Арбузовъ*, 2-го шт.-кап. Тих. Афан. *Бахтинъ*, 3-го губ. сек. Никол. Никол. *Богдановичъ* и 4-го корн. зап. Никол. Павк. *Ржевскій*. Кандидатъ къ нимъ — кол. сек. Никол. Алекс. *Бурнашевъ*.

Уѣздное по воинской повинности Присутствіе. — Московск., д. Володимерова. Предсѣдатель — уѣздный предводитель дворянства. Члены: уѣздный воинскій начальникъ, уѣздный исправникъ и предсѣдатель уѣздной земской управы. Дѣлопроизводитель — тит. сов. Дм. Ив. *Федоровъ* — Сир., с. д. Для отправленія воинской повинности уѣздъ раздѣленъ на 3 участка. Призывные участки: 1-й — г. Болховъ; 2-й — волости, составляющія 1-й полиц. станъ и Красниковская, Ускинская и Мымринская; 3-й — вол. 2-го стана и Знаменская, Ильинская, Рябинская и Голдаевская. Призывные пункты всѣхъ 3-хъ участковъ въ г. Болховѣ.

Участковъ для отбыванія воинской повинности 21; къ 1-му принадлежитъ г. Болховъ, а остальные состоятъ изъ каждой волости.

Завѣдывающіе военно-конскими участками.

Участки: 1-й — г. Болховъ — завѣд. — куп. Вас. Мих. *Куркинъ* — Никол. пл., с. д., помощ. его: куп. сынъ Вас. Вас. *Подшиколдинъ* и мѣщ. Тамв. Мих. *Сизаревъ* — 2 Зарѣцкій — завѣд. — дв. Пет. Ив. *Соковнинъ*, помощ. его — кр. Фед. Пет. *Молчановъ*; 3 Однолуцкій — завѣд. — дв. Влад. Влад. *Кривцовъ*, помощ. его — поч. гр. Пет. Никол. *Шестаковъ*; 4 Кривцовскій — завѣд. — дв. Ив. Влад. *Кривцовъ*, помощ. его — мѣщ. Як. Ил. *Мельниковъ*; 5 Рѣпинскій — завѣд. — кол. рег. Ив. Фед. *Корольковъ*, помощ. его — кр. Мих. Филат. *Царевъ*; 6 Паленскій — завѣд. — дв. Орестъ Никол. *Соколовъ*, помощ. его — кр. Конст. Бор. *Демехинъ*; 7 Алешинскій — завѣд. — кр. Конст. Никол. *Бруммеръ*, помощ. его — кр. Пет. Ив. *Игнатовъ*; 8 Лучанскій — завѣд. — кр. Никол. Ив. *Черноносъ*, помощ. его — кр. Фед. Пет. *Соловьевъ*; 9 Красниковскій — завѣд. — тит. сов. Никол. Ал — др. баронъ *Дольстъ*, помощ. его — кр. Пет. Сем. *Осиповъ*; 10-й Локонскій — завѣд. — (ваканскія) — помощ. его — кр. Ив. Степ. *Тихоновъ*; 11 Злынскій — завѣд. — поч. гр. Ив. Ив. *Венедикторовъ*, помощ. его — кр. Сем. Фед. *Матюхинъ*; 12 Маховицкій — завѣд. — кр. Григ. Афан. *Стрѣкаловъ*, помощ. его — кр. Сем. Макс. *Шарановъ*; 13 Паюсовскій — завѣд. — кр. Алекс. Ив. *Жуковъ*, помощ. его — кр. Мих. Ив. *Бородинъ*; 14 Селиховскій — завѣд. — корн. зап. Алекс. Ив. *Нарышкинъ*, помощ. его — кр. Фед. Мат. *Абашинъ*; 15

Знаменскій—завѣд.—л. поч. гр. Пав. Фед. *Калугинъ*, помощн. его—кр. Алекс. Тимоф. *Никулинъ*; 16 Голдаевскій—завѣд.—кол. сек. Мих. Фед. *Ольгинъ*, помощн. его—кр. Ег. Дм. *Коробовъ*; 17 Бунинскій—завѣд.—п. п. гр. Ив. Фед. *Ольгинъ*, помощн. его—кр. Влад. Фед. *Семеновъ*; 18 Рябинскій—завѣд.—от. г.—л. Ал—дръ Мих. *Хитрово*, помощн. его—кр. Пет. Вас. *Жилжинъ*; 19 Ильинскій—завѣд.—губ. секр. Алекс. Ив. *Сахоровъ*, помощн. его—кр. Алекс. Никол. *Волосатовъ*; 20 Мыринскій—завѣд.—п. поч. гр. Фед. Ив. *Ольгинъ*, помощн. его—Фед. Пет. *Минаевъ*; 21 Ускинскій—завѣд.—мѣщ. Сем. Леон. *Захаровъ*, помощн. его—кр. Пет. Мих. *Семочкинъ*.

Полицейскія управленія.

а) **Городское.**—Никольск., д. насл., Ждановыхъ. Полицеймейстеръ—вакансія, секретарь—вакансія, канцелярскіе служащіе: н. ч. Никол. Ив. *Никольскій*—Соборн. гора, д. Никольскаго, н. ч. Мих. Сем. *Зуевскій*—Никит.. д. наслѣдн. Власова, н. ч. Георг. Мих. *Вавиловъ*—Гіоргіев. пер., д. Ноздрунова, городской приставъ—губ. секр. Влад. Влад. *Жадкевичъ*—Собор., д. Панфилова, помощн. его: губ. сек. Пет. Пав. *Митрополевскій*—въ командиров., г. Брянскѣ, и кол. рег. Григ. Ив. *Даниловъ*—Москов., д. Холчева и сверхштатные чиновники: н. ч. Фед. Ив. *Даниловъ*—Москов., д. Холчева и н. ч. Алекс. Никол. *Наукаій*—Соборн., д. Панфилова.

б) **Уѣздное.**—Никол., д. насл. Ждановыхъ. Исправникъ—кол. сов. Вас. Сем. *Мельничкій*—Никол., д. Одоевцевыхъ, помощн. его—над. сов. Вас. Ал—др. *Никольскій*—Никол., д. Анфилова, секретарь—кол. рег. Арк. Ив. *Никольскій*—Сиротск. ул., столоначальники: губ. сек. Алекс. Никит. *Азбукинъ*—Соборн. гора, с. д. и кол. рег. Ив. Никол. *Ивановъ*—Сирот., д. Воронова, регистраторъ—н. ч. Ал—дръ Авг. *Песлякъ*—Москов., д. Песлякъ, канц. служ.—н. ч. Мих. Ал—др *Селинъ*—Козел., д. Селина, вольнонаем. пи-сець—н. ч. Вас. Ив. *Протасовъ*—Никол., д. Тихонова.

Становые пристава: становъ 1-го—тит. сов. Ант. Логв. *Длужневскій*—Карачев., д. Плотникова, 2-го—над. сов. Ал—дръ Пет. *Рязановъ*—с. Кутьма, 3-го—тит. сов. Мих. Георг. *Діесперовъ*—с. Зацѣль.

Врачи: уѣздный врачъ—н. ч. Ив. Вас. *Кузавковъ*, городской врачъ—(вакансія).

Уѣздный распорядительный Комитетъ.

Предсѣдатель—уѣздный исправникъ. Члены: городской голова, уѣздный воинскій начальникъ и предсѣдатель уѣздной земской управы.

Отдѣленіе тюремнаго Комитета.—Москов., д. Владимірова.

Директоры по должности: старшій—уѣздный предводитель дворянства,

уѣздный членъ Орловскаго окружнаго суда, предсѣдатель уѣздн. земск. управы, городской судья, полиціймейстеръ, уѣздный исправникъ, городской голова, благочинный городскихъ церквей; по избранію—купецъ Дм. Ив. *Муратовъ*—Москов., д. Невструевыхъ.

Начальникъ тюрьмы—тит. сов. Ив. Аппол. *Шуминскій*—при тюрьмѣ.

Почтово-телеграфная контора.—Козел., д. Басова.

Начальникъ—тит. сов. Ив. Як. *Поздняковъ*—при конторѣ. помощ. его—кол. сов. Никол. Андр. *Константиновъ*—при конторѣ, почт.-тел. чин. IV раз.—кол. рег. Пет. Григ. *Смирновъ*—Успен., д. Сокольскаго, надсмотр.—кол. сек. Никол. Як. *Лактаевъ*—Москов., д. Алфеева, почт.-тел. чиновн. V разр.: кол. сек. Ив. Ив. *Протасовъ*—Никол., д. Анисимова, VI раз. вольнонаем. н. ч. Ив. Конст. *Данскій*—Афанас., д. Крутицкихъ.

Почтовые отдѣленія.

Распоповское.—д. Распопова. Начальникъ—кол. рег. Полик. Никол. *Сафоновъ*.

Ольгинское.—д. Зацѣвъ. И. д. начальника—н. ч. Як. Эдуар. *Лебель*.

Конно-почтовые станціи.

Болховская—7 лошадей, Синецкая—8 лошадей, содержатель ихъ мѣщанинъ Ал-дръ Ив. *Селинъ*. Распоповская—9 лошадей, содержатель мѣщ. Ив. Мих. *Венедиктовъ*.

Уѣздное земство.

Гласные отъ 1-го избирательнаго собранія: Гвар. полк. Сер. Влад. *Токаревъ*—с. Шараново, тит. сов. Никол. Никол. *Барышниковъ*—с. Боровое, Алекс. Пет. *Арбузовъ*—с. Кобылино, г. л. Ал-дръ Мих. *Хитрово*—с. Жердево, Влад. Конст. *Трутовскій*—Москва, Оружейн. палата, дв. Алекс. Феликс. *Краснодембскій*—г. Орель, Потерб. гост., ст. сов. Дм. Льв. *Апухтинъ*—с. Ворошилово, дв. Никол. Алекс. *Бурнашевъ*—г. Орель, В.-Дворян. у., дв. Никол. Ив. *Джакелли*—с. Лучки, тит. сов. Ал-дръ Пет. *Арбузовъ*—с. Кобылино, ст. с. Левъ Мих. *Кологривовъ*—с. Кривчье.

Отъ 2-го избирательнаго собранія: пот. поч. граж. Фед. Ив. *Ольгинъ*—ст. Ольгино, куп. Мих. Мих. *Куркинъ*—Козел., с. д., куп. Фед. Ал-др. *Юргенъ*—с-по Радомка.

Отъ сельскихъ обществъ: крестьяне—Ив. Ив. *Агейкинъ*, Ив. Вас. *Васинъ*, Афан. Вас. *Бакаевъ*, Ив. Филим. *Сенинъ*, Григ. Ив. *Синюкаевъ*, Пет. Осип. *Жариковъ*, Никол. Мат. *Цыгановъ* и Иосиф. Ив. *Баскаковъ*.

Представители отъ В. П. И. — свящ. о. Тимоф. *Успенскій* — д. соб. ц., отъ города — городской голова и отъ вѣд. гл. упр. землеуст. и землед. — лѣсничій Ресетицкаго лѣсничества, кол. ас. Никол. Ал-др. *Ширскій* — г. Карачевъ.

Управа. — Уг. Козельской и Богадѣлен. пер.

Предсѣдатель — тит. сов. Никол. Никол. *Барышниковъ* — с. Боровое. Члены: тит. сов. Никол. Ал-др. баронъ *Дольстъ* — д. Шимякина и тит. сов. Ал-дръ Пет. *Арбузовъ* — с. Кобылино. Секретарь — н. ч. Вас. Сем. *Любимовъ* — Москов. ул. Техники по составленію плановъ населенія и агенты земскаго страхованія строеній отъ огня: 1 уч. — дв. Лев. Богд. *Корсакъ* — Стрѣлецк., д. Шестакова, 2-го уч. — Никол. Ал-др. *Куликовъ* — почт. ст. Ольгино, техникъ по дорожнымъ сооруженіямъ — от. шт.-кап. Влад. Ив. *Лауръ* — Козел., д. Анохиной. Сельско-хозяйственный складъ: завѣдывающий — н. ч. Вас. Сем. *Любимовъ* — см. выше. Земскій арестный домъ въ Болховѣ: смотритель — губ. сек. Вас. Ив. *Федоровъ* — Козел. ул. Земскій этапный домъ — близъ с. Каменки.

УѢЗДНЫЯ ЗЕМСКІЯ БОЛЬНИЦЫ.

Болховская. — Козел. ул. Завѣд. — старшій врачъ, кол. сов. Ал-дръ Роберт. *Фрейбергъ* — Козел., д. Богомолова, младшій врачъ — н. ч. Макс. Самуил. *Капланъ* — Моск., д. Ишечкиной, фельдшера: Никол. Алекс. *Толкачевъ* — Никит., с. д., Вас. Фед. *Гороховъ* — близ. город. склада, Фед. Аким. *Комаровъ* — при больницѣ, Ал-дра Ив. *Голикова* — Сад. пер., с. д., акушерка — Нат. Никол. *Любомирская* — Моск., д. Зайцевой, смотритель больницы — лич. поч. гр. Афан. Ал-др. *Смирновъ* — при больницѣ.

Кривцовская. — с. Кривцово. Завѣд. — врачъ Евд. Никол. *Трубинова*, акушерка — Тат. Конст. *Поликарпова*; фельдшера: Сем. Филип. *Понкратовъ*, Як. Евд. *Тарасовъ*.

Липовская. — с. Липовка. Завѣд. — врачъ, н. ч. Никол. Сер. *Макаровъ*, акушерка — Евд. Парф. *Добрынина*; фельдшера: Ив. Никол. *Николаевъ*, Кар. Федот. *Суворовъ*, Хорлам. Леон. *Жуковъ*.

Ускинскій медицинскій пунктъ. — с. Уское. Завѣд. — врачъ, (вакансія), фельдшеръ — Григ. Коз. *Васильевъ*, повивальная бабка — Марія Сем. *Дробыщенко*.

Ветеринарные пункты.

1-й — г. Болховъ. Завѣд. — врачъ, н. ч. Марк. Гр. *Полякъ*.

2-й — д. Низина. Завѣд. — врачъ, н. ч. Алекс. Пет. *Соколовъ*.

УѢЗДНАЯ ЗЕМЛЕУСТРОИТЕЛЬНАЯ КОММИССІЯ. — Собор. гора, д. Поповой.

Предсѣдатель — предводитель дворянства, непремѣнный членъ — корн. зап. Алекс. Ив. *Нарышкинъ* — с. Густоварь, предсѣдатель земской управы, уѣзд-

ный членъ окр. суда, податной инспекторъ. Отъ земства: инж. Сер. Алекс. *Безръ*—с. Бунино, двор. Никол. Ив. *Джакелли*—д. Лучки. Отъ крестьянъ: Ив. Харит. *Колоколовъ*—Филип. Ив. *Золкинъ*—Афан. Григ. *Иванюшкинъ*. Секретарь—кол. сек. Всевол. Григ. *Георгиевскій*—Моск. ул. Канцелярскіе служители: н. ч. Пет. Ив. *Корольковъ*—Баранова, д. Королькова и Ив. Ив. *Романовъ*—Моск., д. Земства. Кромѣ того, въ комиссіи участвуютъ на правахъ членовъ земскіе начальники по дѣламъ своего участка.

Городскія и сословныя учрежденія.

Гласныя думы. Кол. ас. Ив. Алекс. *Клягинъ*—с. Воиново, кол. ас. Григ. Ив. *Соколовъ*—Соборн. гора, с. д., п. поч. гр. Никол. Ал-др. *Шестаковъ*—Лугов., с. д., купцы: Никол. Алекс. *Жильцовъ*—Воскрес., с. д., Никол. Ал-др. *Войновъ*—Никол., с. д., Мих. Мих. *Куркинъ*—Никит., с. д., Ив. Ив. *Щеголевъ*—Никол., с. д., Вас. Ив. *Тихоновъ*—Стрѣл., с. д., Афан. Афан. *Войновъ*—Козел., с. д., Ал-дръ Мих. *Куркинъ*—Козел., с. д., Вас. Мих. *Куркинъ*—Никол. площ., с. д., Ал-дръ Фед. *Никифоровъ*—Козел., с. д., Никол. Вас. *Куркинъ*—Никол., с. д., Ив. Ив. *Портновъ*—Покров., с. д., Никол. Андр. *Богомоловъ*—Козел., с. д., Дм. Алекс. *Анохинъ*—Козел., с. д., Мих. Мих. *Медынцевъ*—Никол., с. д., купеческіе сыновья: Алекс. Ив. *Пряхинъ*—Троицъ, гора, с. д., Ив. Митр. *Ждановъ*—Никол., с. д., Пет. Алекс. *Тихоновъ*—Стрѣл., с. д., Мих. Никол. *Елиствевъ*—Лугов., с. д., Ал-дръ Пет. *Елиствевъ*—Затин., с. д. и Пав. Григ. *Пѣтуховъ*—Затин., с. д., мѣщане: Пав. Иван. *Трофимовъ*—Никол., с. д., Ив. Алекс. *Ростовцевъ*—Сирот., с. д., Никол. Мих. *Сизаревъ*—Одер. площ., с. д., Пант. Сем. *Трофимовъ*—Архан., с. д., Никол. Ив. *Жадновъ*—Никит., с. д., Никол. Ив. *Евдокимовъ*—Затин., с. д., Ал-дръ Ив. *Селинъ*—Козел., с. д., Мих. Мих. *Коробковъ*—Одер. площ., с. д., Алекс. Алекс. *Берлизовъ*—Афан., с. д., Алекс. Алекс. *Жадновъ*—Никит., с. д., Ив. Алекс. *Зиктѣевъ*—Покров., с. д. и Пант. Иван. *Куркинъ*—Козел., с. д.

Городская управа.—Никол. ул.

Городской голова—куп. Ив. Ив. *Щеголевъ*—Никол., с. д. Члены: мѣщане: Дм. Никит. *Лепняговъ*—Москов., с. д. и Ив. Алекс. *Зиктѣевъ*—Покров., с. д., и. д. секретаря—мѣщ. Алекс. Вас. *Невструевъ*—Москов., с. д. Столоначальники: мѣщ. Дм. Дм. *Лепняговъ*—Москов., с. д. и л. поч. гр. Ал-дръ Никол. *Ивановъ*—Москов., д. Александрова, регистраторъ—губ. сек. Вас. Ирод. *Чистяковъ*—Болховка, с. д., писцы: л. поч. гр. Ал-дръ Ал-др. *Бархатовъ*—Москов., д. Нехорошевой, мѣщ. Серг. Алекс. *Овчинниковъ*—Афонасьев., с. д. и л. поч. гр. Влад. Фед. *Смородиновъ*—Москов., д. Анисимева.

Общественный банкъ.—Никол., город. д. Директоръ—куп. Гав. Коз. *Сидоровъ*—Рожд., с. д., кандидатъ къ нему—куп. Ив. Гав. *Клягинъ*—

Лугов., с. д., товарищи его—купцы: Вас. Мах. *Серафимовъ*—Лугов., с. д. и Ив. Вас. *Басовъ*—Набереж., с. д., канд. къ нимъ—купцы: Алекс. Никол. *Карцевъ*—Казел., с. д. и Вас. Адриан. *Густяковъ*—Казел., с. д., бухгалтеръ—мѣщ. Алекс. Мих. *Тетеркинъ*—Москов., с. д.

Сиротскій судъ. Предсѣдатель—городской голова. Члены: куп. Мих. Никол. *Елистревъ*—Лугов., с. д. и мѣщ. Никол. Сем. *Акуловъ*—Стрѣл., с. д., письмов.—мѣщ. Ил. Вас. *Невструевъ*—Никол., с. д.

Мѣщанская управа. Староста—мѣщ. Алекс. Вас. *Соболевъ*—Афан. ул., помощ. его—Иона Вас. *Ждановъ* (старш. по денеж. сбору)—Никол. ул. Письмоводитель—Ив. Павл. *Саввинъ*—Арханг. ул. и писецъ—Алекс. Ксеноф. *Новиковъ*—Землян. ул.

М. Ф.

Казначейство.—Никол. ул.

Казначей—над. сов. Мих. Бор. *Петровский*—Троицк., д. Шестаковой, стар. бухгал.—кол. ас. Афан. Ил. *Случевскій*—Троицк., д. Турковыхъ, бухгал. I раз.—кол. сек. Сем. Ив. *Троицкій*—Землян. гора, с. д., кассиръ I раз.—н. ч. Влад. Тимоф. *Ильинскій*—Соборн., д. Руднева, бухгал. II раз.: губ. сек. Ал-дръ Сем. *Свиридовъ*—Демидов., д. Соповой, тит. сов. Сер. Никол. *Наумовъ*—Никол., д. Храпова и н. ч. Мих. Ив. *Тереховъ*—Сад., д. Васильчиковой.

УѢЗДНЫЙ КОМИТЕТЪ ПОПЕЧИТЕЛЬСТВА О НАРОДНОЙ ТРЕЗВОСТИ.—

Одерск. пл., д. Музалевскаго.

Предсѣдатель—предводитель дворянства; члены: депутатъ отъ духовенства—прот. Дм. Исид. *Рудневъ*—д. собор. ц., уѣздный наблюдатель церковно-приходскихъ школь, инспекторъ народныхъ училищъ 8 участка, уѣздный членъ окружнаго суда, товарищъ прокурора, уѣздный исправникъ, полиціймейстеръ, младшій помощникъ надзирателя акцизныхъ сборовъ 1 округа, кол. ас. Ал-др. Алекс. *Степановъ*—Козел., с. д., уѣздный воинскій начальникъ, земскіе начальники, податной инспекторъ, врачъ—(вакансія), почетные мировые судьи, городской судья, предсѣдатель земской управы, городской голова, учитель-инспекторъ городского училища. Члены, приглашенные на основаніи закона 7 января 1902 г.: губ. сек. Никол. Алекс. *Бурнашевъ*—с. Бобровва, дв. Никол. Ив. *Джакелли*—д. Лучки, кол. ас. Ив. Алекс. *Клягинъ*—с. Войново. Членъ отъ земства—Никол. Ив. *Джакелли*—см. выше и Ив. Ив. *Щеголевъ*—Никол., с. д. Члены соревнователи: учитель Ант. Сем. *Астаховъ*—с. Уское, дв. Левъ Богд. *Корсаковъ*—Стрѣлецк., д. Шестакова, куп. Дм. Ив. *Муратовъ*—Моск., д. Невструева, священники: Георг. Алекс. *Коссовъ*—с. Спасъ-Чекрякъ, Иосиф. Фед. *Даньшинъ*—

с. Григорово и Вас. *Покровский*—с. Середичи и учитель Анат. Зах. *Теленковъ*—с. Пально. Дѣлопроизводитель—кол. ас. Григ. Ив. *Соколовъ*—Собор., с. д.

Уѣздное раскладочное по промысловому налогу Присутствіе.

Предсѣдатель—податной инспекторъ, ст. сов. Влад. Пет. *Петропавловскій*—Москов., д. Хазанова. Члены по избранію: отъ города—купцы: Никол. Анд. *Богомоловъ*—Козел., с. д., Мих. Мих. *Куркинъ*—Никит., с. д., Никол. Ал-др. *Войновъ*—Никол., с. д. и мѣщ. Ив. Вас. *Басовъ*—Набереж., с. д.; замѣстители къ нимъ: куп. Ал-дръ Фед. *Никифоровъ*—Козел., с. д. и мѣщ. Ив. Алекс. *Ростовцевъ*—Сирот., с. д.; отъ земства: п. поч. гр. Фед. Ив. *Ольгинъ*—ст. Ольгино и куп. Вас. Ив. *Тихоновъ*—Стрѣл., с. д.; замѣститель къ нимъ—мѣщ. Мих. Афан. *Первышинъ*—с. Селихово. Вольнонаемный пи-сець—кол. рег. Вас. Никол. *Ивановъ*—г. Болховъ.

АНЦИЗНЫЕ ЧИЛОВНИКИ.

Помощникъ надз. акциз. сб. 1-го окр.—кол. ас. Ал-дръ Алекс. *Степановъ*—Казел. ул. Контролеры—старшіе: кол. сек. Влад. Фед. *Семеновъ*—Землян. мостъ, кол. сек. Митр. Алекс. *Михайловъ* (при табач. фабр. Щеголева)—Дмитр. ул., младшій—н. ч. Евг. Сер. *Головинъ*—Козел. ул.

Учрежденія мелкаго кредита.

Кредитныя товарищества: въ волостяхъ: Мыринской—Льговское въ с. Льговѣ и Ольшанское въ м. Зацѣпѣ; Рябинской—Богородицко-Рябинское въ с. Богородицкія-Рябинки; Никольско-Рябинское въ с. Никольскія-Рябинки; Бунинской—Алексѣевское въ с. дѣ Завѣтовѣ; Злынской—Злынское въ с. Злынь; Зарѣцкой—Дѣевское въ сл. Дѣевской и Бариловское въ с. Бариловѣ; Голдаевской—Голдаевское въ с. Голдаевѣ; Паюсовской—Левшинское въ д. Рыковой; Маховицкой—Маховицкое въ с. Маховицахъ; Селиховской—Парамоновское въ с. Парамоновѣ; Ильинской—Ильинское въ с. Ильинскомъ; Локонской—Локонское въ с. Локнѣ; Знаменской—Знаменское въ с. Знаменскомъ; Рѣпнинской—Рѣпнинское въ с. Рѣпнинѣ; Кривцовской—Кривцовское въ с. Кривцовѣ; Красниковской—Красниковское въ с. Красниковѣ.

М. Н. П.

Частная женская прогимназія Н. П. Паниной.—Никол., д. Муратова.

Попечительница—Над. Евф. *Соломко*—Москв., с. д.; Предсѣдатель педагогич. совѣта—над. сов. Іосиф. Коз. *Логгиновъ*—здан. город. учил.; начальница—Над. Порф. *Панина*—Никол., д. Муратова; законоучитель—свщ. Евг. Ив. *Кудрявцевъ*—Коз-л., д. Тихвинской цер.; учителя: неимѣющіе чина: Валент. Мих. *Панина*—Никол. пер., д. Бѣликовой, Дм. Ив. *Чиковъ*—Троицк., д. Ивановой, Пав. Карл. *Сея*—Москов., д. Соломко, Ал-дръ Ал-ров. *Уймановъ*—Москов., д.

Зайцевой; учительницы: Анна Вас. *Соколова*—Собор. гора, д. Троицкой, Ант. Влад. *Знаменская*—Будавь, д. Ивановой, Екат. Коз. *Клещевская*—Москов., д. Петрова, Анна Георг. *Марякина*—Никол. пер., д. Бѣликовой и Елиз. Ив. *Панина*—Биржевой спускъ, с. д.—

Училищный Совѣтъ и подвѣдомственные ему учебныя заведенія.—Никол., город. д.

Предсѣдатель—уѣздный предводитель дворянства. Члены: инспекторъ народныхъ училищъ 8 го уч. Фед. Дм. *Мещевцевъ*—г. Карачевъ, инспекторъ город. учил.; отъ духовн. вѣдом.—набл. церк.-прих. шк. свящ. Тимоф. *Успенскій*—д. соборн. церк.; отъ города—Ив. Алекс. *Клягинъ*—с. Войново; отъ земства—пред. зем. управы; тит. сов. Ал-дръ Петр. *Арбузовъ*—с. Кобылино и дв. Никол. Алекс. *Бурнашевъ*—д. Бобровка и отъ М. В. Д.—исправникъ.

Городское 4-хъ классное училище.—Никол. ул., город. д.

Почетный смотритель училища—пот. дв. Никол. Ив. *Джакели*—д. Лучья. Учитель-инспекторъ—над. сов. Иосиф. Коз. *Логгиновъ*—при училищѣ. Законоучитель—свящ. Алекс. Ал-др. *Преображенскій*—Троиц., с. д., учителя: н. ч. Ал-дръ Ал-др. *Уймановъ*—Москов., д. Зайцева, н. ч. Дм. Ив. *Чиковъ*—Троицк., д. Ивановой; уч. искусствъ—кол. рег. Никол. Арх. *Трофимовъ*—Афан. пер., д. Галкина; врачъ—вакансія.

Приходскія училища.

а) Мужскія:

1-е—Никол., гор. д. Завѣд. и учитель—н. ч. Вас. Сем. *Мещевъ*—Никит., д. Жаднова; законоучитель—свящ. Никол. Мих. *Поповъ*—Троицк., с. д.; учителя: н. ч. Никол. Ден. *Комаровъ*—Никол., д. Нартова, н. ч. Никол. Никол. *Голосницкій*—Троицк., д. Гаврилова, н. ч. Ив. Алекс. *Панинъ*—Афан., д. Голиковой и н. ч. Пет. Никол. *Бѣлцевъ*—Козел., с. д.

2-е **Макарьевское**—Никол., город. д. Попечитель—куп. Ив. Ив. *Щеголевъ*—Никол., с. д. Завѣд. и учитель—кол. рег. Никол. Як. *Трисвятскій*—Петропавл., д. Алфеевой; законоучитель—свящ. Евф. Павл. *Введенскій*—Никол., цер. д.; учителя: н. ч. Никол. Вас. *Мещевцевъ*—Никол., д. Безмѣновой и Елиз. Ирин. *Трисвятская*—Петропавл., д. Алфеевой.

3-е **им. Н. А. Жильцова**—Воскрес., д. Жильцова. Почетн. блюстит.—куп. Никол. Алекс. *Жильцовъ*—Воскресен., с. д.; завѣд.—н. ч. Мих. Вас. *Страховъ*—при училищѣ; законоучитель—свящ. Сер. Гав. *Хлѣбтовскій*—Иоаннов., ц. д.; учителя: н. ч. Ил. Никол. *Савельевъ*—Козел., д. Романова и н. ч. Ал-дръ Ил. *Муравьевъ*—Москов., д. Муравьева.

б) Женскія:

1-е—Козел., город. д. Завѣдывающая—Марія Никол. *Тихомирова*—при училищѣ; законоучитель—свят. Евг. Ив. *Кудрявцевъ*—при богадѣльнѣ; учительница—Анна Никол. *Федорина*—при училищѣ; учительницы: Ол. Мих. *Преображенская*—Соборн., д. Преображенскаго и Анна Мих. *Тетеркина*—Москов., д. Тетеркина.

2-е им. А. А. Глазковой—Воскрес., д. Жильцова. Почетная блюстительница—Ал-дра Ал-др. *Глазкова*—г. Болховъ; завѣд. и учительница—Марія Ив. *Крылова*—Иоаннов., д. Кузьминой, законоучитель—свят. Влад. Ив. *Леоновъ*—Воскр., д. Леоновыхъ, учительницы: Нат. Ив. *Первозванская*—Дугов., д. Анисимовыхъ, Клавд. Никол. *Ракова*—Архан., д. Порошинныхъ и Клав. Пет. *Петропавловская*—Георг. пер., д. Рѣдиной.

Частное учебное заведеніе *Ивановой*.—Никол., д. Булгакова. Законоучитель—свят. Пет. *Преображенскій*; учител.—Ал-дра Анд. *Иванова*—при училищѣ.

Двухклассныя М. Н. П. училища.

Зарѣцкое.—Зарѣцкая сл. Почетный блюститель—двор. Степ. Мих. *Кологривовъ*—д. Дубовая Роща, завѣд. и учит.—п. поч. гр. Влад. Ив. *Алфеевъ*—при училищѣ, законоучитель—свят. Фед. Влад. *Турбинъ*—Казел., с. д., учит.—н. ч. Ал-дръ Алекс. *Галкинъ*—Афан. пер., с. д., помощн. его—Марія Ал-др. *Иванова*.

Лавровское.—с. Кривцово. Завѣд.—учител. Елиз. Никол. *Трубникова*, законоучитель—свят. Ал-дръ Конст. *Поликарповъ*, учителя—н. ч. Евф. Гав. *Тимохинъ* и Ол. Аппол. *Рожанская*.

Знаменское.—с. Знаменское. Завѣд, учит.—н. ч. Ал-дръ Ден. *Комаровъ*, законоучитель—свят. Ив. Дм. *Музалевскій*, учит.—неимѣющіе чина: Ив. Фед. *Карабановъ* и Ал-дра Пав. *Калугина*.

М. Ю.

Вѣдомство Орловскаго окружнаго суда.

Уѣздный членъ суда—ст. сов. Арк. Юсаф. *Страховъ*—Никит., д. Хохлова, судебный слѣдователь—кол. сек. Никол. Никол. *Бенедиковскій*—Московск., д. Бабкова, почетные мировые судьи: ст. сов. Дм. Льв. *Апухтинъ*—с. Жидкое, тит. сов. Ал-дръ Пет. *Арбузовъ*—с. Кобылино, гв. пол. Сер. Влад. *Токаревъ*—с-цо Шарапово, г.-д. Ал-дръ Мих. *Хитрово*—с-цо Жердево, надв. сов. Степ. Мих. *Кологривовъ*—д. Дубовая Роща, ст. сов. Никол. Ив. *Подымовъ*—с. Контево, п. поч. гр. Ив. Фед. *Ольгинъ*—с-цо Рогозино, п. поч. гр. Ив. Фед. *Ольгинъ*—с-цо Рогозино и кол. сек. Мих. Фед. *Ольгинъ*—с-цо Рогозино.

Городской судья—камера на Садов. ул., д. Тихоновой—ст. сов. Лев. Мих. Коло-
зривовъ—с. Кривчье, судебный приставъ—над. сов. Карпъ Иг. Прачекъ—
Москов., с. д., нотариусы: кол. сек. Ирод. Дм. Чистяковъ—Никол., д. Голубина
и п. поч. гр. Ил. Дм. Музалевскій—Землян. пер., д. Селина.

М. В.

Управление уѣзднаго воинскаго начальника.—Никол. ул.

Воинскій начальникъ—полк. Конст. Галакт. Глушановскій—Садов.,
д. Тихоновой. Дѣлопроизводитель—кап. Конст. Агап. Львовъ (не прибыль).
Завѣд. имущественнымъ складомъ—поруч. 102 пѣх. Вятскаго полка Ив. Ив.
Тереховъ—Серг. гора, д. Бычкова.

В. П. И.

Спасопреображенскій соборъ.

Штатный прот.—Дм. Исид. Рудневъ—д. соборн. ц., свящ.—Тимоф. Фед.
Успенскій—д. соборн. ц., діак.—Серг. Мих. Мецкерскій—д. соборн. ц., пса-
ломщики: Викт. Дм. Никаноровъ—Моск., д. Каменскаго и Серг. Алекс. Дроз-
довъ—Никол., д. Дмитріевой.

Благочинные:

Городскихъ церквей—свящ. Тимоф. Успенскій—г. Болховъ, д. собор. ц.
Округовъ: 1-го—свящ. Ив. Георгіевскій (п. ц.)—с. Кривчье, 2-го—свящ.
Ал—дръ Лебедевъ—с. Черное, 3-го—свящ. Митр. Маккавеевъ—с. Будолдино,
4-го—свящ. Пет. Крыловъ—с. Густоварь.

Монастыри.

Троицкій-Оптинъ зашт. муж.—при городѣ. Настоятель—арх. Па-
термуфій. Казначей—іеромон. Пантелеймонъ. Благочинный—іеромон.
Аркадій.

Богородично-Всесвятскій женскій, нештатный—при городѣ. На-
стоятельница—игуменія Иларія, благочинная—монахиня Селафіла, каз-
начей—монахиня Юлія, свящ.—Іоаннъ Іосиф. Преображенскій—при мо-
настырѣ, діаконъ—Сем. Григ. Вавиловъ—при монастырѣ.

Уѣздное отдѣленіе епархіальнаго училищнаго Совѣта.—Козел.,

д. Джакелли.

Предсѣдатель—свящ. Алекс. Преображенскій—близъ Троицк. цер., с. д.,
наблюдатель церковныхъ школъ уѣзда—свящ. Тим. Фед. Успенскій—
д. собор. ц. Члены: архиманд. Патермуфій, прот.—Дм. Исид. Рудневъ—
д. собор. ц., священники: Георг. Алекс. Коссовъ—с. Спасо-Чекрякъ, Никол. Мих.
Поповъ (онъ-же казначей)—близъ Троицк. цер., с. д., Алекс. Конст. Данскій
(онъ-же и. д. дѣлопроизв.)—уг. Демид. и Петропавл. пер., с. д., уѣздный предв.
дворянства, пот. двор. Никол. Ив. Джакелли—д. Лучки, пот. дв. кол. сов.

Степ. Мих. *Кологривовъ*—Дубовая Роща. Члены по должности: отъ земства —тит. сов. Никол. Никол. *Барышниковъ*—с. Боровое, отъ М. В. Д.—отст. ш.-кап. Тих. Афан. *Бахтинъ*—с. Паусово, н. ч. Никол. Никол. *Богдановичъ*—с-по Ворошилово, корн. зап. Никол. Павл. *Ржевскій*—г. Болховъ, пот. дв. Алекс. Петр. *Арбузовъ*—с. Кобылино, отъ М. Н. П.—учитель-явспект. городск. училища, отъ В. П. И.—священники: Тимоф. Фед. *Успенскій*—см. выше, Иоан. Сем. *Георгиевскій*—с. Кривчье, Ал—дръ Григ. *Лебедевъ*—с. Черное, Митр. Пет. *Маккавеевъ*—с. Будолдино и Пет. Ив. *Крыловъ*—с. Густоварь.

Спасо-Чекрякская второклассная учительская школа. — Спась-Чекрякъ. Завѣд. и законоучитель — свящ. Геор. Алекс. *Косовъ*. Учителя: неим. чина: Никол. Ив. *Кулаковъ*, Ал-дръ Никол. *Щегловъ*, Вас. Ал-др. *Константиновъ*, Мих. Моис. *Зерновъ* и Сер. Вас. *Судаковъ* (онъ-же уч. образцовой школы).

Церковно-приходскія школы:

Казанская. — Серг. гора, церк. д. Завѣд. и законоучитель — свящ. Никол. Игнат. *Кропотовъ*—Покров., д. Милютинной, учительница — Марія Сем. *Покровская*—Никит., д. Торубарова, помощ. ея Валент. Никол. *Попова*—Троицк., д. свящ. Попова.

Алексѣевская. — Рождествен. Завѣд. и законоучитель — свящ. Пет. Мих. *Орловъ*, учительница — Ол. Вас. *Покровская*.

Петропавловская. — Петропав. пер. Завѣд. и законоучитель — свящ. Алекс. Конст. *Данскій* — уг. Демид. ул. и Петроп. пер. с. д. и учительница — Екат. Фед. *ОрнаUTOва*—бл. Троицк. ц.

Георгиевская смѣшанная. Завѣд. и законоучитель — свящ. Ив. Вас. *Данковъ*, учительница — Анна Ил. *Муравьева*.

Соборная. — Москов., ц. д. Завѣд. и законоучитель — прот. Дм. Исид. *Рудневъ*—д. соборн. ц., учительница — Фелиц. Ив. *Воскресенская*—Демид., д. Поярковой.

Одноклассное. — с. Коптево. Завѣд. и законоучитель — свящ. Ив. Ал-др. *Головинъ*, учит. н. ч. Ив. Вас. *Глуховъ*.

Школа грамоты при Покровской церкви. — Ямск. сл. Завѣд. и законоучитель — свящ. Конст. Алекс. *Коссовъ*—д. Покров. ц., учитель — н. ч. Конст. Алекс. *Галкинъ*—Моск. пер., с. д.

Разныя учрежд. и общества.

Комитетъ общества Краснаго Креста. — Одерская площ. Предсѣдатель — д. ст. сов. Пет. Алекс. *Арбузовъ*—с. Кобылино, товарищъ его — полк. Конст. Галакт. *Глушановскій*—Садов., д. Тихоновой, казначей — кол. ас. Григ. Ив. *Соколовъ* (онъ-же дѣлопроизводитель).

Общество вспомоществованія нуждающимся учащимся. —

Никольск., д. город. учил.

Предсѣдатель правленія—пот. дв. Левъ Богд. *Корсажъ* — Стрѣлец., д. Шестакова, товарищъ его—куп. Мих. Алекс. *Назаровъ*—Лугов., с. д., члены: Марія Никол. *Тихомірова*—Козел., город. д., свящ. Евг. Ив. *Кудрявцевъ*—Козел., д. Тихвинск. цер., Над. Парф. *Панина*—Никол., д. Муратова, н. ч. Вас. Сем. *Мечевъ*—Никол., д. Жаднова, н. ч. Маркъ Гр. *Поляжъ*—Москов., д. Лактаевой, надв. сов. Іосифъ Коз. *Логгиновъ*—зд. город. учил., секретарь—н. ч. Никол. Як. *Трисвятскій*—Петропавл., д. Алферовой, члены ревизіонной комиссіи: кол. сов. Степ. Мих. *Кологривовъ*—д. Дубовая Роща, н. ч. Ал—дръ Парф. *Панинъ*—Стрѣлец., д. Войнова, н. ч. Вас. Сем. *Любимовъ*—Сергіев., с. д. и н. ч. Никол. Ив. *Теренинъ*—Козел., д. Джакели.

Богадѣльня Голубиныхъ.—Козел., с. д. Попечители: куп. Ив. Никол. *Голубинъ*—Никол., соб. д., куп. Никиф. Ив. *Щеголевъ*—Никол., соб. д., свящ. Евг. Ив. *Кудрявцевъ*—при богадѣльнѣ, діаконь Никол. Вас. *Коринскій*—при богадѣльнѣ, ктиторъ—куп. Вас. Никол. *Голубинъ*—Никол., с. д.

Дѣтскій дѣвичій пріютъ „Всѣхъ скорбящихъ Радость“.—

с. Спасъ-Чекрякъ.

Попечитель—свящ. Георг. Алекс. *Коссовъ*, завѣд.—жена свящ. Ал—дра Моис. *Коссова*, сотрудница ея—княжна Ол. Евген. *Оболенская*, учительницы: Евдок. Пав. *Ремизова*, Анна Ив. *Милюткина* (кройки и шитья). экономка—Пел. Сафон. *Сазонова*. Въ пріютѣ находится 130 дѣвочекъ. отъ 5 до 15-лѣтняго возраста.

Болховское сельско-хозяйственное общество.—Козел., д. Джакели,

Почетный предсѣдатель—д. с. с. Пет. Алекс. *Арбузовъ*—с. Кобылино, товарищъ его—тит. сов. Никол. Никол. *Барышниковъ*—с. Боровое. Предсѣдатель общества и совѣта—пот. двор. Никол. Ив. *Джакели*—д. Лучки, члены совѣта: д. с. с. Вас. Вас. *Вельсъ*—Москов. ул., куп. Никол. Афан. *Воиновъ* (онъ-же и казначей)—Никол., с. д., куп. Никол. Ал—др. *Воиновъ*—Никол., с. д., н. ч. Никол. Конон. *Лядовъ*—поч. от. Дальцы, Тул. губ. Кандидаты: тит. сов. Ал—дръ Пет. *Арбузовъ*—с. Кобылино и (вакансія). Секретарь-агрономъ—Никол. Ив. *Теренинъ*—Козел., д. Джакели. Члены ревизіонной комиссіи: кап. зап. Мих. Ив. *Старицкій*—с. Покровское, н. ч. Никол. Григ. *Тепловъ*—с. Струково и н. ч. Як. Ил. *Мельниковъ*—с. Червь. Дѣлопроизводитель—н. ч. Ив. Ив. *Худокормовъ*—Успен., с. д.

Пожарное общество.—Никол., город. д.

Предсѣдатель правленія—куп. Мих. Мих. *Куркинъ*—Никит., с. д., члены: куп. сынъ Мих. Вас. *Голубинъ*—Никол., с. д., куп. Пет. Никол. *Со-*

Коловѣ—Затин., с. д., мѣщ. Мих. Алекс. *Назаровѣ*—Затин., с. д., куп. сынъ Пав. Пет. *Елистревѣ*—Затин., с. д., и куп. Вас. Мих. *Куркинѣ*—Никол., с. д. Начальникъ дружины—техникъ Сер. Дм. *Кондрашовѣ*—Моск., д. земства, помощникъ его (вакансія), завѣд. имуществомъ—мѣщ. Дан. Ис. *Ленскій*—Моск., с. д., секретарь—н. ч. Алекс. Мих. *Воробьевѣ*—Нижн.-Рожд., с. д.

Болховская сельская ремесленная учеб. мастерская.—Моск., д. Земст.

Управляющій—техн. Сер. Дм. *Кандрашовѣ*—при мастерской, помощникъ его (вакансія), мастера—преподаватели ремесль: кузнечнаго—Мих. Алекс. *Ноздруновѣ*—Козел., д. Пгнатовой, столярнаго—Вас. Пет. *Снурницынѣ*—сл. Стрѣлец., с. д.

Профессиональное общество торговыхъ служащихъ.—Троиц., д.

Бѣликова.

Предсѣдатель правленія—мѣщ. Алекс. Ил. *Владимировѣ*—Затин., с. д., товарищъ его—мѣщ. Мих. Аким. *Плотниковѣ*—Карач., с. д., казначей—мѣщ. Дм. Вас. *Богомоловѣ*—Козел., с. д., секретарь—мѣщ. Алекс. Пет. *Рудаковѣ*—Сирот., с. д., члены: мѣщане—Ал-дръ Коз. *Романовѣ*—Баран., с. д., Пав. Ив. *Красильниковѣ*—Аптечн., с. д., Ив. Фед. *Трофимовѣ*—Москов., д. Соломко, Никол. Вас. *Войновѣ*—Демид., с. д., кандидаты къ нимъ: мѣщане—Вас. Ник. *Крупниковѣ*—Никол., с. д. и Дм. Мих. *Соболевѣ*—Воскр., с. д.

Транспортныя конторы.

Контора „Россійскаго Об—ва“ морского, рѣчного и сухопутнаго страхованія и транспортированія кладей и товарныхъ складовъ съ выдачею ссудъ—Никол., д. Голубинныхъ, агентъ—Пет. Ив. *Швайкинѣ*, конторщикъ—Ол. Ив. *Швайкина*.

Контора об—ва „Надежда“ морского, рѣчного и сухопутнаго страхованія отъ огня имуществъ и транспортированія кладей—Никол., д. Голубинныхъ, агентъ—л. поч. гр. Влад. Ив. *Богословскій*—Никол., д. Голубинныхъ, конторщикъ—Никол. Порф. *Панинѣ*—Троицк. гора, с. д.

Агенты страховыхъ обществъ.

„Перваго Русскаго“—дочь куп. Варв. Порф. *Панина*—Моск., д. Невструева, „С.-Петербургскаго“—Влад. Тимоф. *Ильинскій*—Соборн. гора, д. Руднева, „Сѣвернаго“—Ив. Никол. *Ивановѣ*—Сиротск., д. Воронова, „Московскаго“—Алекс. Ив. *Алекстевѣ*—Козел., с. д., товарищества „Саламандра“—Алекс. Мих. *Тетеркинѣ*—Моск., с. д., „Россія“,—кол. сек. Ирод. Дм. *Чистяковѣ*—Никол., д. Голубинина, компанія „Надежда“—кол. рег. Ив. Федор. *Корольковѣ*—Чержалим. пер., с. д., „2-го Россійскаго“—Ив. Алекс. *Зиктевѣ*—Покров., с. д. и „1-го Россійскаго“—мѣщ. Мих. Ив. *Анохинѣ*—Козел., с. д., „Якорь“—Дм. Дм. *Лепняговѣ*—Москов., д. Лепнягова.

Агенты: русскаго театральнаго об—ва—Пет. Григ. *Смирновъ*—Успен. гора, д. Сокольской, драмат. писателей—Арк. Ив. *Никольскій*—Сирот. у д., уполн. рус. театр. об—ва—над. сов. Иосиф. Коз. *Логгиновъ*—д. город. учил.

Аптеки:—Эмилии Пет. *Кехертъ*, Раф. Гиршев. *Вольперта* и Ол. Раф. *Вольпертъ*.

Аптекарскіе магазины:—Ал-дра Оттон. *Кехерта*.

Зубо-лѣчебные кабинеты:—Дантиста *Хаэма*.

Б и б л и о т е к и:

В.-читальня.—Козел., д. Джакелли. Завѣд.—свящ. Никол. Мих. *Поновъ*; библиотечарь—н. ч. Никол. Ден. *Комаровъ*.

Частная:—Московск., д. Невструевыхъ. —Варв. Порф. *Паниной*.

Въ уѣздѣ: Болхов. Отд. Епарх. Училищ. Совѣта. при школахъ:—Въ д. Вязовой, въ селахъ: Коноплянкѣ, Боровомъ, Струковомъ, Пальномъ, Щербовомъ и Хотѣтовомъ.

М. Н. П., при двухклассныхъ училищахъ:—Въ слоб. Зарѣцкой и с. Кривцовѣ.

Болхов. уѣзд. Ком. попеч. о народной трезвости, при школахъ:—Въ д. Лучки; въ селахъ: Кривчемъ, Рѣпинѣ, Алешинѣ, Середичахъ, Парамоновѣ, Красниковѣ, Ильинскомъ, Злынѣ, Селиховѣ, Рыковѣ, Гавриловскомъ, Зарѣцкомъ, Густоварѣ, Галдаевѣ, Маховицахъ, Дальнемъ - Гнѣздиловѣ, Горовомъ, Черномъ, Коптевѣ, Ближнемъ - Гнѣздиловѣ, Подзаваловѣ, Пальнѣ, Покровскомъ, Ермаковѣ и Щербовѣ.

Чайная попеч. о народн. трезвости:—Одерск. пл., д. Войнова. Завѣд.—кол. ас. Ал-дръ Алекс. *Степановъ* (онъ же попечитель)—Козел. ул.

Конторы нотаріусовъ: Ирод. Дм. *Чистякова* и Ил. Дм. *Музалевскаго*.

Типографія—Степ. Пет. *Филиппова*.

Фотографіи: Агрип. Альберт. *Міяковской* и В. И. *Сазонова*.

Заводы и фабрики кожевенные: Назаровыхъ, Соколовыхъ, Бычкова, Елисѣева, В. Н. Невструева, Н. Н. Невструева, Клягина, И. Н. Елисѣева, П. Н. Елисѣева, Бычковой и Савостина. **Кожевенные и клееваренные:** Е. В. Невструевой и Евдокимовыхъ. **Клееваренный**—Парошина. **Мыловаренный**—Андреева. **Табачныя фабрики:** Войнова и Щеголева. **Паровыя вальцевыя мельницы:** Серафимова и Клягина. **Сыроваренный**—Зиновьева, при с-пѣ Вытебети.

Меблированныя комнаты: Ал-дра Пет. Круглова, Ив. Сем. Гудкова, Ал-дра Фед. Никифорова, Мих. Ив. Коробкова и Вас. Ив. Коробкова.

БРЯНСКІЙ УѢЗДЪ.

М. В. Д.

Уѣздный предводитель дворянства— князь Вяч. Вяч. *Тенишевъ*—Петропавлов., д. Лукашева. Кандидатъ—кол. ас. Раф. Конст. *Преженцовъ*—хут. Стипковъ. Депутатъ—д. с. с. Влад. Фед. *Жадкевичъ*—г. Орель, В.-Дворян., д. Алтанской.

Дворянская опека—Петропавлов., д. Лукашева. Предсѣдатель—уѣздный предводитель дворянства. Засѣдатели: от. подполк. Як. Фед. *Жадкевичъ*—Старособорн., д. Афанасьевой и губ. секр. Никол. Никол. *Лукашовъ*—Петропавлов., с. д.

Уѣздный Съѣздъ.—Петропав., д. Земства.

Административное Присутствіе. Предсѣдатель—уѣздный предводитель дворянства. Члены: земскіе начальники, уѣздный исправникъ, предсѣдатель уѣздной земской управы и податной инспекторъ, а по продовольственному отдѣлу въ составъ присутствія входятъ и члены земской управы.

Судебное Присутствіе. Предсѣдатель—уѣздный предводитель дворянства; члены: уѣзд. чл. Орлов. окр. суда; почетные мировые судьи; городскіе судьи; земскіе начальники; секретарь—кол. ас. Вас. Фед. *Усовъ*—Петропав., с. д.; канцелярскіе служители—неимѣющіе чина: Фед. Пет. *Ларионовъ*—Ямская, с. д., Сем. Мих. *Боголюбскій*—Петропав., д. зем. и Ив. Сем. *Домбровскій*—Завальск., д. Шестакова.

Земскіе начальники. Участковъ: 1-го—кол. сов. Евген. Пет. *Киселевичъ*—с. Чемодурово, 2-го—губ. сек. Клавд. Митр. *Петровъ*—с. Дятьково, 3-го—кол. ас. Ал-дръ Никол. *Азаровъ-Храновъ*—с. Немѣричи, 4-го—шт.-кап. зап. Ал-дръ Никол. *Алымовъ*—при ст. Дубровка, 5-го—от. шт.-ротм. Никол. Пет. *Неболсинъ*—д. Литовинки, 6-го—шт.-кап. зап. Афан. Афан. *Бахтинъ*—Авилов., д. Полковникова.

Уѣздное по воинской повинности Присутствіе.—Петропавл., д. Лукашова.

Предсѣдатель—уѣздный предводитель дворянства. Члены: уѣздный воинскій начальникъ, уѣздный исправникъ и члены уѣздной земской управы. Дѣлопроизводитель—кол. ас. Алекс. Клавд. *Васильевъ*—Смолен., д. Григорьева; вольнонаемный писецъ—мѣщ. Вас. Пет. *Свѣчниковъ*—Старо-Соборн., с. д.

Для отправленія воинской повинности уѣздъ дѣлится на четыре участка. Къ 1-му принадл. гор. Брянскъ и вол.: Супоневская и Елисеѣвская. Ко 2-му—вол.: Госамская, Княвичская и Овстугская. Къ 3-му—вол.: Алешинская, Акулицкая, Салынская, Лутенская, Вороновская и Снопотская. Къ 4-му—вол.: Дятьковская, Любохонская, Бытошевская и Фошнянская. Призывные пункты участковъ: 1-го—г. Брянскъ; 2-го—с. Овстугъ; 3-го—пос. Дубровка и 4-го—с. Дятьково.

Завѣдывающіе военно-конскими участками. 1 Брянскимъ—завѣд.—л. поч. гр. Вас. Ив. *Сафоновъ*—Москов., д. Климова, помощ.—кол. ас. Вас. Фед. *Усовъ*—Петропавл., с. д.—2 Елисеѣвскимъ—завѣд.—кр. Филип. Никол. *Розмаховъ*, помощ.—поч. гр. Григ. Ив. *Раевскій*, 3 Госамскимъ—завѣд.—кр. Ниль Фед. *Боровенскій*, помощ.—кр. Демен. Аг. *Еренковъ*, 4 Салынскимъ—завѣд.—кр. Фед. Сид. *Фаддѣевъ*, помощ.—кр. Вас. Троф. *Поповъ*, 5 Дятьковскимъ—завѣд.—куп. Мих. Егор. *Маркеловъ*, помощ.—куп. сынъ Григ. Алекс. *Волковъ*, 6 Овстугскимъ—завѣд.—мѣщ. Ив. Ив. *Любовинъ*, помощ.—кр. Пет. Фад. *Котляровъ*, 7 Княвичскимъ—завѣд.—дв. Раф. Конст. *Преженцовъ*, помощ.—кр. Харит. Адриан. *Горбачевъ*, 8 Любохонскимъ—завѣд.—кр. Фед. Прокоф. *Васюковъ*, помощ.—кр. Матв. Вас. *Выходцевъ*, 9 Алешинскимъ—завѣд.—кр. Меф. Галакт. *Афонькинъ*, помощ.—кр. Ил. Ив. *Борисовъ*, 10 Супоневскимъ—завѣд.—мѣщ. Дм. Алекс. *Потаповъ*, помощ.—кр. Тимоф. Мих. *Бибиковъ*, 11 Вороновскимъ—завѣд.—кр. Дм. Пет. *Москвичевъ*, помощ.—кр. Мих. Як. *Аксеновъ*, 12 Лутенскимъ—завѣд.—кр. Ив. Акинд. *Напрѣенковъ*, помощ.—кр. Алекс. Тимоѳ. *Чесалинъ*, 13 Снопотскимъ—завѣд.—кр. Сем. Пет. *Горшковъ*, помощ.—кр. Дм. Ал—др. *Сельверстовъ*, 14 Бытошевскимъ—завѣд. мѣщ. Пет. Мих. *Болконскій*, помощ.—Пет. Игн. *Малочковъ*, 15 Фошнянскимъ—завѣд.—дв. Никол. Калин. *Денскій*, помощ.—кр. Вас. Мих. *Волковъ*, 16 Акуличскимъ—завѣд.—кр. Ив. Пав. *Сидоровъ*, помощ.—кр. Коз. Ив. *Сычовъ*, 17 Брянскаго завода—завѣд.—дв. Мих. Георг. *Лебедевъ*, помощ.—кр. Ив. Неф. *Пилюгинъ*.

Полицейскія Управленія.

Городское — Смоленск., баз. д. Полиціймейстеръ—кол. ас. Никол. Фед. *Орловъ*—Авиловск., д. Левицкаго. Секретарь—тит. сов. Пет. Мих. *Соколовъ*—Успенск., ул. Городскія части: 1-я—Комаров. д. Черкасова. Приставъ тит. сов. Пет. Пав. *Яновскій*—при части, помощ. его губ. сек. Конст. Ив. *Кропотовъ*—Авиловск., д. Жмуриной, и н. д., и ч. Пет. Дм. *Строковъ*—Красн. пер., д. Бѣльдина, команд. для несенія службы по наруж. полиціи, кол. сек. Пет. Пав. *Митрополевскій*—Смоленск., д. Климовой, и ч. Коз. Никол. *Добычинъ*—Московск., с. д., Сер. Влад. *Артюшковъ*—Авиловск., д. Аркадьева, и н. ч. Алекс. Ив. *Яковлевъ*—Завальск., д. Яковлева, 2-я—привокз. сл., д. Медвѣдева, и д. пристава—кол. рег. Мих. Викт. *Сливинскій*—при части, помощ. его: и д. н. ч. Вас. Вас. *Кириловъ*—привокз. сл., и н. ч. Ават. Ив. *Плотниковъ*—привокз. сл., канцелярскіе служащіе: н. ч. Георг. Гав. *Штука*—Петропов., д. Кренанъ, и н. ч. Ал—дръ Алекс.

Семичевъ—Нов.—Выселки сл., с. д. Вольнонаемные: тит. сов. Пав. Ал—др.

Калошинъ—Петровск., с. д. и н. ч. Ив. Андр. *Глаголевъ* Петровск. уд.

УѢЗДНОЕ.—Смоленск., каз. д. И. об. Исправника—ст. сов. Никол. Сер.

Шпановъ—Петропавлов., д. Соколовой; помощ. его—кол. сек. Мих. Вас.

Дзерулевъ—Комаров. гора, д. Укке; и. д. секретаря—н. ч. Мих. Мих. *Врон-*

скій—Успен., д. Нефедова, столоначальники: н. ч. Пав. Алекс. *Драгункинъ*

—Верх.-Судокъ, д. Шестакова и (вакансія), регистраторъ—н. ч. Сем. Авер. *Пав-*

ловъ—Успен. пер., д. Калошина, канц. служ.—н. ч. Вас. Сер. *Гапоненко*—

Нижн.-Судокъ, д. Бизильштейнъ, вольнонаемные писцы: Марія Вас. *Лаврова*—

Старособои н., д. Петрова, Вар. Ив. *Величкина*—Завальск., д. Горѣловой, н. ч.

Пав. Ив. *Куликовъ*—д. Соборп. и. Полицейскій приставъ Бѣжицкаго завода

—н. ч. Ив. Пет. *Петровъ*, полицейскіе надзиратели: кол. рег. Бор. Никол.

Ергольскій и н. ч. Вас. Мих. *Поповъ*, св.-штатные: н. ч. Никол. Пав.

Введенскій и н. ч. Сер. Влад. *Головинъ*—всѣ жив. при заводѣ. Пристава

становъ: 1-го—кол. рег. Сер. Арс. *Лужецкій*—Ст. Пар. Радица, при заводѣ,

и прикомандиров.: кол. рег. Никол. Анат. *Соболевъ* и н. ч. Никол. Никол.

Никитинъ, 2-го—кол. ас. Мих. Алекс. *Золотовъ*—ст. Дятьково, при заводѣ

и прикомандиров.: н. ч. Мих. Конст. *Кацари* и н. ч. Мих. Алекс. *Мо-*

тинъ, 3-го—кол. сек. Фед. Пет. *Александровъ*—ст. Людinka и прикоманд.

н. ч. Конст. Ив. *Толмачевъ*, 4-го—кол. сек. Тих. Фед. *Зиминъ*—ст.

Дубровка и прикоманд.: н. ч. Акимъ Андр. *Рошинъ* и 5-го—и. д. н. ч.

Конст. Емел. *Воронинъ*—ст. Сельцо, им. Клягина, врачъ, городской и уѣзд-

ный—кол. сов. Никол. Никол. *Криворотовъ*—Москов., д. Григорьева.

УѢЗДНЫЙ РАСПОРЯДИТЕЛЬНЫЙ КОМИТЕТЪ.

Предсѣдатель — полиціймейстеръ. Члены: городской голова, уѣздный воинскій начальникъ и предсѣдатель уѣздной земской управы.

Отдѣленіе тюремнаго Комитета.

Директоры по должности: старшій—уѣздный предводитель дворянства; уѣздный членъ окружнаго суда, городскіе судьи, предсѣдатель уѣздной земской управы, уѣздный исправникъ, полиціймейстеръ, городской голова, товарищъ прокурора окружнаго суда, кол. ас. Влад. Сем. *Смирновъ*—г. Орель, благочинный городскихъ церквей, по избранію: кол. ас. Алекс. Клавд. *Васильевъ* (онъ-же и. д. секретаря)—Смолен., д. Григорьевой, н. ч. Валент. Мих. *Мацкевичъ*—Смолен., с. д., н. ч. Евг. Адольф. *Клевецъ*—Брянск. заводъ, н. ч. Ал-дръ Влад. *Ромеръ*—Отд. Ком. Бан., н. ч. Алекс. Никиф. *Комаровъ*—Москов., с. д., дв. Ив. Лавр. *Васильевъ*—вин. складъ, кол. ас. Мих. Бор. *Петровскій*. Начальникъ тюрьмы—н. ч. Ал-дръ Ив. *Пономаревъ* (и. д.), помощникъ его—н. ч. Влад. Викт. *Поляковъ*.

Почтово-телеграфныя конторы.

Брянская.—Москов., д. Халаева. Начальникъ—кол. сов. Ант. Франц. *Рожинскій*—при конторѣ, помощникъ его—над. сов. Ив. Ив. *Говоровъ*—при конторѣ, почт.-телегр. чин.: II разр.: кол. сек. Сер. Ал—др. *Фришовскій*—Успенск., д. Рикмана, III разр.: кол. сов. Ал—дръ Як. *Нацкій*—Успенск., д. Сорокиной, кол. ас. Алекс. Алекс. *Свиреневъ*—Успенск. пер., д. Потураева, кол. ас. Никол. Абр. *Петровъ*—уг. Петров. гор. и Завальск, д. Кирилова, кол. сек. Ив. Илар. *Бобровъ*—свѣдѣній вѣтъ, IV разр.: тит. сов. Пет. Фед. *Царевскій*—Привокз. слоб., губ. сек. Мат. Мих. *Хлѣбтовскій*—Петровск. гор., д. Гробовской, кол. регистраторы: Ив. Дм. *Алехинъ*—Верх. Судокъ, д. Лещенко, Ал—др. Вас. *Орловъ*—Успенск., д. Гаева, Фед. Пав. *Поповъ*—Успен. пер., д. Бухтинсой; Фед. Мих. *Фалѣевъ*—Москов., д. Халаева, Вас. Ив. *Стѣдаковъ*—Успенск., д. Потатуева, Вяч. Ив. *Волковъ*—Москов., д. Трубина, V разр.: кол. сек. Ал—др. Сер. *Поповъ*—Старособорн., д. Зѣвакиной, губ. сек. Вас. Вас. *Гурновъ*—Ниж. Судокъ, д. Лапина, кол. рег. Ив. Ив. *Григорьевъ*—Архангел. пер., д. Попова, кол. рег. Пав. Вас. *Андреевъ*—Арханг. пер., д. Попова кол. рег. Ал—дръ Ал—др. *Васильевъ*—бл. Воскрес. ц., д. Никулина, неим. чина: Ал—др. Викт. *Рикманъ*—Авилов., д. быв. Комарева, Вас. Фед. *Тереховъ*—Авилов., с. д., Вас. Тит. *Коробкинъ*—Успенск., д. Рикманъ, Конст. Ал—др. *Нацкій*—Успенск., д. Сорокиной, Ал—дръ Никол. *Щербовъ*—Москов., с. д., Алекс. Дм. *Селезневъ*—Успенск. пер., д. Лифановой, Зоя Алекс. *Замлеръ*—Петров. гор., с. д., VI разр.: кол. сек. Пет. Ал—др. *Максаковъ*—свѣдѣній вѣтъ, тит. сов. Вас. Мат. *Чижевъ*—Кладбищ., с. д., кол. рег. Мих. Дм. *Стрѣльцовъ*—Привокз. слб., неим. чина: Сер. Афан. *Яковлевъ*—Москов., д. Добросердовой, Тих. Вас. *Лушинъ*—Привокз. слб., по вол. найму: Алекс. Ив. *Андреевъ*—Успенск., с. д., Григ. Нест. *Лещенко*—Верх. Судокъ, с. д., Митр. Пет. *Падинъ*—Успенск., д. Рикманъ, Ал—дръ Сем. *Мироновъ-Ивановъ*—Верх.-Лубянка, с. д., Ант. Ив. *Стѣдакова*—Успенск., д. Потатуева, Люб. Ал—др. *Васильева*—бл. Воскрес. ц., д. Никулина, Над. Алекс. *Свиренева*—Успенск. пер., д. Потураева, Ел. Никол. *Гельмбольдъ*—Успенск., д. Павлова, надсмотрщики: высш. оклада:—тит. сов. Викт. Викт. *Рикманъ*—Авиловск. гор., д. быв. Комарева, губ. сек. Дм. Андр. *Азбукинъ*—Авиловск., д. Аркадьева, низш. оклада: кол. рег. Сем. Ив. *Коптевъ*—В. Загрѣцк. слб., с. д., н. ч. Ал—дръ Степ. *Нечитаевъ*—Успенск. пер., д. Потураева.

Вѣжицкая.—М. Вѣжица. Начальникъ—над. сов. Вас. Гавр. *Соколовъ*, помощ. его—тит. сов. Андр. Евф. *Рошупкинъ*, поч.-тел. чиновники: IV разр.—кол. рег. Никол. Вас. *Кунавинъ*, V разр.—н. ч. Никит. Пав. *Боженинъ*, VI разр.: н. ч. Ив. Петр. *Кашипоровъ*, Конст. Павл. *Три-*

фоновъ и Мих. Пав. *Шпагинъ* (всѣ трое по вол. найму), надсмотрщикъ низ. об. — н. ч. Мих. Ив. *Чинновъ*.

ПОЧТОВО-ТЕЛЕГРАФНОЕ ОТДѢЛЕНІЕ.

Дятьковское. — С. Дятьково. Начальникъ — кол. рег. Ив. Як. *Новиковъ*, помощ. его — кол. рег. Вас. Мих. *Нестеровъ*, почт.-телегр. чиновн. V разр. — кол. рег. Фед. Пет. *Калгановъ*, надсмотрщикъ — н. ч. Никол. Пет. *Семеновъ*.

ПОЧТОВЫЯ ОТДѢЛЕНІЯ.

Жуковское. — С. Жуковка. И. д. Начал. — н. ч. Сер. Ив. *Нечаенко*.

Дубровское. — С. Людинка. Начал. кол. рег. Григ. Як. *Гузтьевъ*.

Людинковское. — с. Людинка. Начальникъ — кол. рег. Мих. Никол. *Ипполитовъ*.

При ст. Брянскъ, М.-В.-В. ж. д. Начальникъ — н. ч. Дм. Куз. *Губинъ*, почт.-телеграф. чин. VI разр. — н. ч. Мих. Ив. *Герасимовъ*.

При ст. Брянскъ, Р.-О. ж. д. Начальникъ — кол. ас. Ив. Мих. *Хитровъ*. Разъѣздн. чиновники: I разр. — кол. рег. Никол. Аф. *Степановъ*, II разр.: губ. сек. Ив. Никиф. *Соклаковъ*, губ. сек. Никол. Вас. *Дробышевскій* и н. ч. Як. Ив. *Каменцевъ*. Прикомандированные почт.-телегр. чиновн.: IV р. — тит. сов. Пет. Фед. *Царевскій*, VI р. — кол. рег. Мих. Дм. *Стрѣльцовъ* и н. ч. Тих. Вас. *Лушинъ*.

УѢЗДНОЕ ЗЕМСТВО.

Гласные отъ 1-го избирательнаго собранія: князь Вяч. Вяч. *Тенишевъ* — Петропав., д. Лукашова, ст. сов. Влад. Никол. *Лукашевъ* — Петропав., с. д., пот. дв. Влад. Плат. *Бриммеръ* — Трубч., с. д., пот. дв. Никол. Пав. *Шевцовъ* — Смоленск., д. Лукашова, д. ст. сов. Никол. Ив. *Алымовъ* — Авидов. ул., кол. ас. Ал-дръ Никол. *Азаровъ-Храповъ* — с. Немѣричи, шт.-кап. зап. Тих. Афан. *Бахтинъ* — г. Орель, пор. зап. Афан. Афан. *Бахтинъ* — Авидов. ул., д. Палковникова, дв. Вац. Ив. *Вильчинскій* — ст. Дубровка, Р.-О. ж. д., кол. сек. Сер. Сер. *Губонинъ* — Москов., д. Баженова, от. полк. ген. шт. Пет. Мих. *Глуховъ* — с. Толмачево, дв. Иосиф. Апт. *Лагода* — поч. от. Жирятино, Трубч. у., полк. Анат. Никол. *Лукашевъ* — г. Брянскъ, личн. дв. Пав. Сем. *Могилевцевъ* — Смолен. ул., дв. Раф. Конст. *Преженцевъ* — поч. от. Жирятино, Трубч. у., дв. Конст. Конст. *Преженцевъ* — поч. от. Жирятино, Трубч. у., дв. Влад. Никол. *Халаевъ* — г. Калуга, дв. Никол. Никол. *Халаевъ* — г. Трубч., д. н-въ Пушечниковыхъ, от. г.-м. Сил. Геор. *Хайновскій* — г. Москва, Садов.-Кудрин., д. № 136.

Отъ 2-го избирательнаго собранія: л. поч. гр. Вас. Мих. *Авраамовъ* — г. Карачевъ и купцы: Пав. Ив. *Горбуновъ* — Моск. у., Анд. Пет.

Комаровъ—Комаров. ул., Митр. Дм. *Комаровъ*—ст. Брянскъ, Р.-О. ж. д. и Вас. Ив. *Сафоновъ*—Моск. у.

Отъ сельскихъ обществъ: крестьяне: Бор. Еліаз. *Гопинъ*, Адр. Ив. *Горбачевъ*, Ив. Як. *Говоровъ*, Ег. Иллар. *Ерохинъ*, Ив. Ив. *Иванцовъ*, Аким. Никиф. *Матюхинъ*, Сер. Мат. *Мищенковъ*, Вас. Ив. *Обуховъ* и Ив. Сер. *Папоровъ*.

Управа.—Петропавл., с. д.

Предсѣдатель—ст. сов. Влад. Никол. *Лукашевъ*—Петропавл., с. д., члены: дв. Влад. Плат. *Бриммеръ* (онъ-же и заступающій мѣсто предсѣдателя)—Трубч., с. д. и губ. сек. Никол. Пав. *Шевцовъ*—Смолен., д. Лукашева, секретарь—поч. гр. Ил. Як. *Софроновъ*—Петропавл., с. д., бухгалтеръ—поч. гр. Фед. Льв. *Діесперовъ*—Петропавл., с. д.

Земскіе врачи. Участковъ: 1-го—кол. ас. Сер. Іосиф. *Дудинъ*—с. Глинищево, 2-го—кол. сов. Ал-дръ Конст. *Пушкаревъ*—ст. Жуковка, Р.-О. ж. д., 3-го—кол. ас. Леонъ Клем. *Абрамовичъ*—ст. Дубровка, Р.-О. ж. д., 4-го—тит. сов. Ал-дръ Фед. *Смирновъ*—с. Фошня и 5-го—п. поч. гр. Алекс. Ив. *Троицкій*—городск. земск. больн.

Ветеринарные врачи: кол. ас. Конст. Фед. *Павпертовъ*—Комарев., с. д. и кол. сов. Пав. Григ. *Попыревъ*—ст. Дубровка, Р.-О. ж. д.

Агенты: по страх. отъ огня строеній—Ив. Вас. *Аркадьевъ* и Мих. Никол. *Шавыринъ*.

Земскія больницы:

Участковъ: 5-го—городская—прот. тюрьмы. Врачъ п. поч. гр. Алекс. Ив. *Троицкій*, фельдшера: Конст. Як. *Ивановъ* и Дм. Ив. *Стычченковъ*, акушерка—(вакансія).—Всѣ лица жив. при больницѣ.

1-го—въ с. Глинищевѣ. Врачъ—кол. ас. Сер. Іосиф. *Дудинъ*, фельдшера: Ив. Осип. *Осиповъ* и Никол. Ил. *Алекстевъ*, акушерка—Анна Вас. *Лапина*.

2-го—въ пос. Угость (Угостинскій). Врачъ—кол. сов. Ал-дръ Конст. *Пушкаревъ*, акушерка—Наст. Никол. *Оликова*, фельдшера: Вас. Сафр. *Оликовъ* и Ал-дръ Сем. *Елохинъ*, повив. бабка Федос. Ив. *Швеева*.

3-го—въ с. Дубровкѣ, Р.-О. ж. д. Врачъ—кол. ас. Леонъ Клем. *Абрамовичъ*, фельдшера: Сер. Сер. *Феофилактовъ*, Мих. Бор. *Новиковъ*, Ив. Никит. *Струковъ*, акушерка—Леоніла Казим. *Кушлейко*, повив. бабка—Марія Григ. *Крылова*.

4-го—Фошнянскій земскій пріемный покой.—с. Фошня. Врачъ—тит. сов. Ал-дръ Фед. *Смирновъ*, фельдшера: Дм. Мих. *Трошинъ* и Ив. Федос. *Федотовъ*, акушерка—Малв. Казим. *Кушлейко*.

Земскіе фельдшерскіе медицинскіе пункты.

Бытошевскій.—с. Бытошъ. Фельдш.—Ив. Вас. *Левитскій*. **Любохонскій.**—с. Любохна. Фельдш.—Вас. Никол. *Климовъ*. **Елисеѣвскій.**—с. Елисеѣвичи. Фельдш.—Ив. Никит. *Струковъ*. **Дятковскій.**—с. Дятково. Фельдш. Пав. Антон. *Черниковъ*. **Овстугскій.**—с. Овстугъ. Фельдш.—Ермол. Назар. *Поповъ*. **Акуличскій.**—с. Акуличи. Фельдш.—Сем. Пет. *Адылинъ*. **Княвичскій.**—с. Княвичи. Фельдш.—Федос. Пав. *Николайчикъ*. **Лутенскій.**—с. Лутна. Фельдш.—Арх. Григ. *Тишунинъ*. **Вороновскій.**—с. Вороново. Фельдш.—Ив. Ал-др. *Фонъ-Сикстель*. **Снопотскій.**—с. Снопоть. Фельдш.—Дм. Ив. *Матюхинъ*.

Ветеринарно-фельдшерскіе пункты.

Городской.—г. Брянскъ. Фельдш.—Фом. Онуф. *Кабановъ*. **Княвичскій.**—с. Княвичи. Фельдш.—Вас. Аким. *Лукашинъ*. **Дятковскій.**—с. Дятково. Фельдш.—Ал-дръ Пет. *Махнутинъ*. **Акуличскій.**—с. Акуличи. Фельдш.—Филип. Ант. *Козловъ*. **Вороновскій.**—с. Вороново. Фельдш.—Сем. Влад. *Семусевъ*. **Алешинскій.**—с. Алешня. Фельдш.—Ив. Емел. *Воротаевъ*.

Землеустроительная Коммиссія.—Авилов., д. Бѣликова.

Предсѣдатель—уѣзд. предв. двор.; непремѣнный членъ—кол. сек. Сер. Сер. *Губонинъ*—Смолен., д. Пешковскаго; секретарь—н. ч. Мих. Пот. *Ларионовъ*—Ямская., д. Ларионовой.

Городскія и сословныя учрежденія.

Гласные думы: ст. сов. Влад. Никол. *Лукашовъ*—Петропавловск., с. д.; Депутатъ отъ дух. вѣд. свящ. Пав. *Мусатовъ*—д. Успен. ц.; коллежскіе ассесоры: Ив. Мат. *Васильевскій*—Успен., с. д., Никол. Андр. *Лебедевъ*—Троицкая, с. д., Григ. Дмит. *Онисимовъ*—Красн. пер., с. д., Вас. Федор. *Усовъ*—Петропавловск., с. д.; дворяне: Юсиф. Витольд. *Мацкевичъ*—Привок. слоб., с. д., Ал-дръ Влад. *Ромеръ*—Смолен., д. Ком. Банка, Мих. Григ. *Саевскій*—Привок. слоб., с. д.; пот. поч. граждане: Пав. Пет. *Поповъ*—Смолен., с. д., Вас. Мих. *Авраамовъ*—г. Карачевъ, с. д., Вас. Ив. *Невструевъ*—Москов., с. д.; поч. гр. Ив. Ив. *Пантелѣевъ*—Нов. слоб., с. д. и Вас. Ив. *Сафоновъ*—Москов., д. Климовыхъ; купцы: Григ. Алекс. *Бочаровъ*—Трубчев., с. д., Сем. Ив. *Вороховъ*—Привок. сл., с. д., Пав. Ив. *Горбуновъ*—Москов., с. д., Мих. Гав. *Добычинъ*—Завальск., с. д., Андр. Пет. *Комаровъ*—Комарев., с. д., Пет. Ег. *Куровъ*—Авилов., с. д., Алекс. Никиф. *Комаровъ*—Москов., д. Комаревыхъ, Дм. Пав. *Морозовъ*—Привок. сл., с. д., Як. Феофил. *Платоновъ*—Привок. сл., с. д., Фед. Прок. *Смирновъ*—Москов., с. д., Фед. Ив. *Тереховъ*—Смолен., с. д.,

Клав. Ив. *Тюринъ*—Привок. сл. с. д., Ив. Ив. *Мартыновъ*—Трубчев., с. д.,
 куп. сынъ Ив. Ив. *Мартыновъ*—Трубчев., с. д.; мѣщане: Алекс. Ал-др.
Акуловъ—Москов., д. зем., Коз. Тер. *Бриллиантовъ*—Комарев., с. д., Влад.
 Ив. *Воейковъ*—Успен., с. д., Арк. Ив. *Горбуновъ*—Привок. сл. с. д., Мих. Ив.
Гридинъ—Комарев., с. д., Фед. Ром. *Ивановъ*—Москов., с. д., Ив. Ив. *Кли-*
мовъ—Комарев., д. Сокольниковой, Пав. Вас. *Пайтеровъ*—Москов., с. д., Мих.
 Афан. *Пестриковъ*—Успен., с. д., Андр. Фед. *Пероцкій*—Привок. сл., д. Зайцевой,
 Ив. Юсиф. *Семеновъ*—Москов., с. д., Ив. Андр. *Сытинъ*—Набер., с. д., Леонт.
 Як. *Черняковъ*—Завал., с. д., Ив. Вас. *Чуксинъ*—Успен. пер., с. д.

Городская управа.—Красная площ.

Городской голова—поч. гр. Вас. Ив. *Сафоновъ*—Москов., д. Климовыхъ.
 Члены: куп. Вас. Никит. *Андроновъ* (онъ-же заст. мѣсто город. головы—
 Москов., с. д., мѣщ. Ив. Юсиф. *Семеновъ*—Москов., с. д. Секретарь—поч. гр.
 Порф. Сер. *Афанасьевъ*—Набер., д. Добычина; бухгалтеръ—мѣщ. Мих. Коз.
Тюринъ—Успен. пер., с. д. Торговые депутаты—купцы: Анд. Пет. *Комаровъ*—
 Комарев., с. д., Як. Феофилак. *Платоновъ*—Привок. сл., с. д., Никол. Афан.
Добычинъ—Красн. пер., с. д., Сем. Прок. *Смирновъ*—Москов., с. д., Клав.
 Ил. *Тюринъ*—Привок. сл., с. д., Вас. Никит. *Андроновъ*—Москов., с. д.; куп.
 сынъ Ив. Дм. *Новиковъ*—Набер., с. д.; мѣщ. Мих. Ив. *Грибинъ*—
 Комарев., с. д.

Сиротскій судъ.—Красная площ.

Предсѣдатель—городской голова. Члены: куп. Вас. Никит. *Андро-*
новъ—Москов., с. д. и мѣщ. Влад. Ив. *Воейковъ*—Успен., с. д., Секретарь
 —мѣщ. Вас. Ив. *Воейковъ*—Успен., д. Воейковыхъ.

Мѣщанская управа.—Красная площ.

Староста—мѣщ. Ал-дръ Пет. *Порошинъ*—Горчаков., с. д. Письмоводи-
 тель—л. поч. гр. Ал-дръ Мат. *Чижовъ*—Комарев., с. д.

М. Ф.

К а з н а ч е й с т в о.

Казначей—кол. сов. Алекс. Вас. *Парнасскій*—Смоленск., д. Вересотской;
 старш. бухг.—тит. сов. Ив. Григ. *Добрынинъ*—Рождеств., д. Кутеновой; кас-
 сирь: I разр.—тит. сов. Ал-дръ Дм. *Семовъ*—Полев., д. Троицкаго и кол.
 ас. Мих. Дм. *Малофѣевъ*—Завальск. д. Коростелева; II разр.—тит. сов. Юсиф.
 Дм. *Бунинъ*—Завальск., с. д.; бухг. I разр.—кол. сек. Фед. Вас. *Парнас-*
скій—Старо-Соборн., д. Свѣшниковой, губ. сек. Викт. Вас. *Поповъ*—Москов.,
 д. Солдаткина; II разр.—губ. сек. Алекс. Никол. *Карповъ*—Успен. пер., д.
 Потураева, н. ч. Мих. Пет. *Демидовъ*—Петропавлов., д. Масленкиной и кол.

рег. Влад. Пет. *Гражданскій*—Полев., д. Троицкаго; счетные чинов.: н. ч. Тих. Никол. *Щербовъ*—Топальск., д. Литвиной и н. ч. Дм. Арсен. *Руденскій*—Завальск., д. Соколина.

УѢЗДНЫЙ КОМИТЕТЪ ПОПЕЧИТЕЛЬСТВА О НАРОДНОЙ ТРЕЗВОСТИ.—

Петропавлов., д. Лукашева.

Предсѣдатель—уѣзд. пред. двор.; члены: депутатъ отъ дух. вѣд.—уѣзд. наблюд. церковно-прих. школь, директоръ технич. уч., инспекторъ народныхъ училищъ,—инспекторы 1 и 2 гор. училищъ, уѣзд. членъ и товарищъ прокур. окр. суда, уѣзд. исправникъ. полиціймейстеръ, надз. акциз. сбор. 4-го округа, уѣзд. воинск. начальникъ, помощ. начал. губер. жандарм. упр., земскіе начальники, почетные мировые судьи и городскіе судьи, предсѣд. управы (онъ-же казначей), город. голова и отъ земства: губ. сек. Никол. Пав. *Шевцовъ*—Смолен., д. Лукашова, и н. ч. Влад. Плат. *Бриммеръ*—Успен., с. д. Члены по назначенію Губернатора: от. подпол. Як. Фед. *Жадкевичъ*—Старособ., д. Афанасьевой, кап. Сер. Плат. *Бриммеръ*—Комаревск., д. Баженова, дѣлопроизводитель—кол. ас. Алекс. Клав. *Васильевъ*—Смоленс., д. Григорьева.

УѢЗДНОЕ РАСКЛАДНОЕ ПО ПРОМЫСЛОВОМУ НАЛОГУ ПРИСУТСТВІЕ.—

Старособорн., д. Афанасьевой.

Предсѣдатель—податной инспекторъ, тит. сов. князь Леонид. Никол. *Волконскій*—при присутст. Помощ. его—кол. сек. Вален. Вас. *Щепкинъ*—Авиллов., д. Добычина. Члены: надз. акциз. сбор. 4-го окр. Ал-дръ Вас. *Тимоновъ*—Авиллов., д. Свѣтъ, купцы: Анд. Пет. *Комаревъ*—Комаров., с. д., Пет. Ег. *Куровъ*—Авиллов., с. д., Мих. Гав. *Добычинъ*—Завальск., с. д., Никол. Афан. *Добычинъ*—Авилловск., с. д., Фед. Ив. *Жуковскій*—ст. Жуковка, Р.-О.ж.д., крест. Митр. Тим. *Горбачевъ*—с. Крыжино.

ГОРОДСКОЕ ПО КВАРТИРНОМУ НАЛОГУ ПРИСУТСТВІЕ.—

Старособорн., д. Афанасьевой.

Предсѣдатель—податной инспекторъ, тит. сов. князь Леонид. Никол. *Волконскій*—при присутст., помощ. его—кол. сек. Вален. Вас. *Щепкинъ*—Авиллов., д. Добычина, члены: Пав. Ив. *Горбуновъ*—Москов., с. д., Фед. Прок. *Смирновъ*—Москов., с. д., Ив. Іосиф. *Семеновъ*—Москов., с. д., Влад. Ив. *Воейковъ*—Успенск., с. д. и Як. Феофилак. *Платоновъ*—Привок. сл., с. д. и мѣщ. Ив. Ив. *Климовъ*—Комарев., с. д.

АКЦИЗНОЕ УПРАВЛЕНІЕ 4-ГО ОКРУГА —

Авилловск., д. Свѣта.

Для уѣздовъ: Брянскаго, Карачевскаго, Трубчевскаго и части Сѣвскаго. Окружный надзиратель—над. сов. Ал—дръ Вас. *Тимоновъ*—при управленіи. Помощники его: старшіе—кол. ас. Евг. Ал—др. *Родионовъ*—

Старособор., д. Вертоградова, над. сов. Ив. Ив. *Гридинъ*—Комарев., д. Сокольниковая, младшіе: кол. ас. Ал—дръ Мих. *Кокошко*—Комарев., д. Оглоблина, кол. рег. Вас. Георг. *Науменко*—Старособорн., д. Нефедова. Дѣлопроизводители: прап. зап. Ив. Вас. *Сафоновъ*—Комарев., д. Укке, и н. ч. Гав. Пет. *Кореневъ*—Авилов., д. Гаева. Контролеры—старшіе: кол. сек. Ив. Никол. *Панютинъ*—ст. Дубровка, кол. сек. Ал—дръ Георг. *Вальтеръ*—Москов., д. Ворохова, кол. сек. Игн. Кипр. *Янковскій*—Москов., с. д., кол. рег. Георг. Ал—др. *Зайцевъ*—Комарев., д. Павпертова, младшіе: губ. сек. Ив. Пав. *Левицкій*—Москов., д. Ходушина, н. ч. Влад. Влад. *Кульбицкій*—Москов., д. Езерской, и н. ч. Пет. Никол. *Каракулинъ*—Карсн. пер., д. Попова, вольно-наемные служащіе: мѣщ. Вас. Андр. *Зайцевъ*—Москов., д. Михайлова, н. ч. Арсен. Ант. *Черепановъ*—Топальск., с. д., н. ч. Сем. Парам. *Федяевъ*—Авилов., д. Бѣловой и Ант. Вас. *Рюрикова*—Авилов., д. Рудникова.

Казенный винный № 4-й складъ.—Красная площ., с. д.

Завѣд.—н. ч. Евг. Богд. *Тренгеполь*—при складѣ, помощники его: н. ч. Сер. Пет. *Таранановъ*—при складѣ, н. ч. Ив. Мих. *Мацкунасъ*—Авилов., д. Кучинской и н. ч. Сер. Георг. *Сахаровъ*—Старо-Соб., д. Кухтиной, конторщикъ—губ. сек. Ив. Лавр. *Васильевъ*—при складѣ, помощники его: н. ч. Никол. Алекс. *Пересвѣтовъ*—Старо-Соб., д. Вертоградова и н. ч. Пав. Ив. *Кондрацкій*—Верх.-Судокъ, д. Тюриной.

Отдѣленіе Орловскаго коммерческаго банка.—Уг. Смоленск. и Красн. площ.

Управляющій—п. поч. гр. Ал—дръ Влад. *Ромеръ*—при отдѣленіи, членъ п. поч. гр. Вас. Ив. *Невструевъ*—Москов., с. д., бухгалтеръ—дв. Ал—дръ Пав. *Соловьевъ*—Завал., с. д., помощ. его—п. поч. гр. Пет. Ив. *Бунинъ*—Авилов., д. Рудниковой, кассиръ—н. ч. Вас. Ив. *Ильинъ*—при отдѣленіи.

Учрежденія мелкаго кредита.

Кредитное товарищество Овстугское—въ с. Овстугѣ—той-же волости. Ссудо-сберегательное Дятьковское—въ с. Дятьковѣ—той-же волости.

Г. У. З. и З.

Курско-Орловское Управл. Госуд. Имуществъ—въ г. Курскѣ.

Лѣсничества:

Варлаамовское. Стар. лѣсн. ревиз.,—кол. сов. Оома Ант. *Гайковскій*, помощ. его—ученный лѣсов. I р., кол. сек. Вас. Ив. *Смирновъ*.
Фошнянское. Лѣсничій—над. сов. Эдм. Герон. *Мацкевичъ*, помощ. его: ученый лѣсов. II р., губ. сек. Сер. Андр. *Ивановъ* и лѣс. кондукт. Ал—дръ Пет. *Моляревскій*.

Авулицкое. Лѣсничій—кол. ас. Влад. Фед. *Широковъ*, помощ. его: губ. сек. Стан. Пет. *Войцеховскій* и лѣс. кондук. Елис. Макар. *Фесай*.

Снѣжетское. Лѣсничій—тит. сов. Никол. Алекс. *Кошкаревъ*, помощ. его—лѣс. кондук.: Евф. Ив. *Балышевъ* и Ив. Ив. *Рождественскій*.

Вѣлоберезское. Лѣсничій—тит. сов. Мод. Никол. *Боевскій*, помощ. его—лѣс. кондук.: Ив. Ив. *Бубликовъ*, Вас. Як. *Верловъ*, Сер. Пет. *Шумаковъ* и Сем. Никол. *Бирюковъ*.

Людинское. Старш. лѣс. ревиз.—кол. сов. Ив. Коз. *Броновскій*, помощ. его—лѣс. кондук.: Ив. Григ. *Бобынинъ* и Ал—дръ Пет. *Ивановъ*.

Свѣнское. Лѣсничій—надв. сов. Влад. Март. *Домбровскій*, помощ. его—лѣс. кондук. Пет. Конд. *Шаровъ*.

Деньгубовское. Лѣсничій—надв. сов. Ант. Игн. *Корженевскій*, помощн. его—(вакансія).

Барачижско-Брыловское. Лѣсничій—надв. сов. Евг. Макс. *Тригубенко*, помощ. его: кол. сек. Никол. Карл. *Старкъ*, кол. сек. Дм. Мих. *Максимовъ* и ученый лѣсов. I р. Сер. Никол. *Корниловъ*.

Брянскаго опытнаго. Лѣсничій—тит. сов. Пав. Зах. *Виноградовъ-Никитинъ*, помощ. его—ученые лѣсов. I р.: Мих. Влад. *Агафоновъ* и Сер. Вен. *Алексѣевъ*.

М. Н. П.

Женская гимназія.—Моск., д. Вязмитина.

Почетный попечитель—Губернаторъ. Попечительница—Зин. Фед. *Могилевцева*—Москов., с. д., предсѣд. попечит. совѣта—городской голова, члены: купцы—Пав. Сем. *Могилевцевъ*—Москск., с. д., Андр. Пет. *Комаровъ*—Москов., с. д., Фед. Прок. *Смирновъ*—Москов., с. д., Вас. Мих. *Авраамовъ*—Моск., д. Могилевцева и Мих. Афан. *Пестриковъ*—Нижн. сл., при заводѣ, п. поч. гр. Сем. Сем. *Могилевцевъ*—г. Кіевъ, поч. гр. Влад. Коз. *Мельниковъ*—г. Москва и Марія Ив. *Баженова*—г. Москва. Предсѣд. педагог. совѣта—директоръ средн. семиклас. техн. училища.—Начальница Ел. Лавр. *Шабанова*—Авиловск., д. Гаева, законоучители—прав. исп. прот. Влад. Ив. *Поповъ*—Авил., с. д. и свящ. Никол. Ал-др. *Ивановскій*—Авилов., с. д., римск.-кат.—ксензъ К. М. Сонгайло—г. Орель, д. катол. ц. Преподаватели: рус. яз.—Ол. Вас. *Сафонова*—Москов., д. Климова, Вар. Георг. *Поварнина*—Петропав. гора, с. д., Марія Фед. *Шестакова*—Моск., д. Демидовыхъ, н. ч. Алекс. Сер. *Медіановъ*—Смолен., д. Цѣшковской, ст. сов. Эдм. Ром. *Яковецкій*—Авилов., д. Киселевой и н. ч. Ал-дръ Ал-др. *Покровскій*—Комарев., д. Комарова, математики—н. ч. Викт. Ив. *Тыжновъ*—Комарев., д. Комарова, и стар. клас.—

н. ч. Тар. Фед. *Сваричевскій* (онъ-же преподаватель физики, космографіи и методики) — Завальск., д. Шестакова, ариѳметики — Ел. Лавр. *Шабанова* — см. выше, приг. клас. — Ол. Вас. *Сафонова* — см. выше, во 2 и 3 парал. клас. — Ел. Ромуал. *Ржонжевская* — Комар., д. Анисимова, Марія Плат. *Бриммеръ* — Авилов., д. Пычина, Вѣра Викт. *Микулина* — Петропав. гора, с. д., въ 8 клас. — н. ч. Тар. Фед. *Сваричевскій* — см. выше и Ел. Ив. *Климова* — Старо-соборн., с. д., исторіи — н. ч. Алекс. Сер. *Медіановъ* — см. выше и 5, 6 7 клас. — ст. сов. Эдм. Ром. *Яковецкій* — см. выше, географіи — Екат. Никол. *Виноградова* — Покр. гора, д. Латышова и 4 клас. — Ел. Ив. *Климова* (она-же препод. естественной исторіи) — см. выше, педагогики — 8 клас., ст. сов. Эдм. Рам. *Яковецкій* — см. выше, гигиены — 8 клас., над. сов. Пет. Ив. *Ракицкій* (онъ-же врачъ гимн.) — ст. Брянскъ, Р.-О. ж. д., нѣмец. яз.: 2 и 3 клас. — Екат. Никол. *Виноградова* — см. выше, въ старш. клас. — Ел. Аполин. *Кушлянская* — Завал., с. д. и Екат. Ил. *Могилевцева* — Москов., с. д., франц. яз. — 2 клас., Ел. Аполин. *Кушлянская* — см. выше, Ол. Ал-др. *Иванова* — Комар., д. Полежаева и Анна Никол. *Алымова* — Авилов., с. д., чистописанія — Марія Фед. *Шестакова* — см. выше и н. ч. Серг. Пет. *Сахаровъ* — Смол., д. Ходушина; рисованія — кол. ас. Афан. Март. *Палладинъ* — Смолен., д. Боровича и н. ч. Сер. Пет. *Сахаровъ* — см. выше, музыки — Антонина Карл. *Шульцъ* — Петроп. гора, д. Иванова, рукодѣлія — Клавд. Ив. *Климова* — Смолен., с. д. Надзирательницы: Ол. Вас. *Сафонова* — см. выше и Людм. Мих. *Чикина* — Безымян., д. Никольской.

Женская гимназія при Брянскомъ заводѣ. — М. Бѣжица.

Предсѣд. педагогич. совѣта — кол. ас. Андр. Мих. *Васильевъ* (онъ-же преподаватель математики); начальница — Анаст. Фед. *Лукашева*, законоучитель — свящ. Гав. *Боголюбскій*, преподаватели: исторіи: — Вѣра Фед. *Стасюкова*, (она-же препод. литературы) — и н. ч. Вас. Сем. *Пушкаревъ*, русск. яз. — Ол. Никол. *Щеглова*, француз. яз. — Фавста Конст. *Кутузова*, географіи — Ал-дра Андр. *Чуксина* и н. ч. Вас. Сем. *Пушкаревъ*, ариѳметики: н. ч. Ал-др. Арс. *Елховскій* (онъ-же препод. естеств. исторіи) и Ал-дра Анд. *Чуксина*, рукодѣлія — Анна Никол. *Путиллина*, нѣмецк. яз.: — Клара Адольф. *Мочанъ* и Фавста Конст. *Кутузова*, рисованія и чистописанія — н. ч. Вас. Мих. *Адамовъ*, бухгалтеріи — инженер. н. ч. Конст. Фед. *Грачевъ*, физики — инженер. н. ч. Ал-дръ Мих. *Равичъ-Щербо*, гигиены — старш. вр. больн., кол. сов. Никол. Алекс. *Михайловъ*, пѣнія — н. ч. Пет. Алекс. *Заливухинъ*.

Ремесленные классы при женской гимназіи. — М. Бѣжица.

Преподавательница рукодѣлія — Люб. Митр. *Попова*, помощницы ея: Анаст. Вас. *Фаткина* и Марія Вас. *Буданова*.

Среднее семиклассное техническое училище.—Уг. Смоленск.

и Петропавл. ул., с. д.

Директоръ—д. ст. сов. Дам. Ант. *Фогль*—при училищѣ, исп. об. инспектора—ст. сов. Алекс. Вас. *Хвастуновъ*—Комаров., д. Глушенкова, законоучитель—прот. Влад. Ив. *Поповъ*—Комаров., с. д., преподаватели: спеціал. предметовъ—инж.-мех. Влад. Влад. *Добровольскій*—Петропавлов., д. Лукашова, завѣд. мастерск.—инж.-мех. Викен. Фед. *Гренеръ*—Комаровск., д. Гуленковой, математики и химіи—кол. ас. Владисл. Вацл. *Вондаловскій*—Красн. пл., д. Терехова, нѣмец. яз.—н. ч. Гуго Вильг. *Рейнфартъ*—Авиловск., д. Бѣловой, рус. яз.—н. ч. Алекс. Сер. *Медіановъ*—Смоленск., д. Цѣшковской, исторіи и геогр.—н. ч. Ал-дръ Ал-др. *Покровскій*—Комаровск., д. Слюнявкиной, рисованія и чистописанія—над. сов. Пав. Пав. *Бакинъ*—Смоленск., д. Успенскаго, пригот. кл.—кол. ас. Пав. Пав. *Антроповъ*—Старо-соборн., с. д., пѣнія (онъ-письмоводитель и бухгалтеръ)—кол. ас. Ив. Матв. *Васильевскій*,—Успенск., с. д., гимнастики—шт.-кап. Мих. Пет. *Порайкошицъ*—Комаров., д. Черкасова, помощ. клас. наставниковъ—н. ч. Арк. Пет. *Архангельскій*—Старо-соборн., д. Виртоградова, кол. сек. Никол. Сер. *Степинъ*—Авиловск., д. Шишкина, математики и физики—н. ч. Вик. Ив. *Тыжтновъ*—Комаровск., д. Комарова, Врачъ—(вакансія). Въ состоящей при училищѣ низшей ремесленной школѣ: законоучитель—свщ. Пав. Никол. *Мусаиовъ*—Успенск., с. д., мастеръ-техн. старшаго отдѣленія—Никол. Вас. *Быковцевъ*—Авиловск., д. Якубовской, мастеръ-техн. второго отдѣленія—Фед. Афан. *Семеновъ*—„Ниж. Лубянки“, д. Поповыхъ.

Частная мужская гимназія—Авиловск., д. Гаева.

Завѣд.—кол. сек. Георг. Авд. *Дивильковскій*—Старо-соборн., д. Виртоградской. Преподаватели: законоучитель—прот. Влад. Ив. *Поповъ*—Комаров., с. д., математики—кол. сек. Конст. Ив. *Кравченко*—Комаров., д. Онисимовой, кап. Григ. Пет. *Кузьминъ-Караваевъ*—Петров. гора, д. Ушакова, русскаго, латинскаго языковъ и исторіи—н. ч. Ал-др. Мих. *Комаренко*—Комарев. гора, д. Полежаевой, исторіи и русскаго языка—н. ч. Сер. Ив. *Добродѣевъ*—Авиловск. гор., д. Яковлева, географіи—кол. сек. Ив. Пав. *Левицкій*—Москов., д. Ходушина, нѣмецкаго языка—Австра Як. *Узаръ*—Рождествен., д. Попова, латинскаго языка—ст. сов. Эдмундъ Ром. *Яковицкій*—Авилов. гор., д. Киселевой, французскаго языка—Лидія Пет. *Гюдри*—Петровск. гор., д. Самохиной, Эмилія Ал-др. *Ланцева*—Москов., д. Баженова; рисованія и чистописанія—н. ч. Арк. Ив. *Винокуренко*—Комаровск. гор., д. Ужке; естествовѣдѣнія—тит. сов. Никол. Карл. *Старкъ*—ст. Брянскъ, Р.-О. ж. д.; помощники классныхъ наставниковъ:—губ. сек. Мих. Ив. *Грудзинскій* (онъ-же письмоводитель)—Старо-Соборн., д. Корсуникова, прап. зап. Влад. Вас. *Кравченко*—Петровск. гор., д. Бѣляева.

Частная женская 5-ти классная прогимназія А. Н. Пузановой. —

Ст. Брянскъ, Витебск., д. Дюкорева.

Законоучитель — свящ. Вас. *Раевскій* — Витебск., ц. д.; математики и физики — тит. сов. Дм. Кирил. *Петровъ* — Витебск., д. Поповой; естествовѣдѣнія — н. ч. Никол. Ал-др. *Самсоновъ* — Витебск., д. Алексѣевой; рисованія — н. ч. Сер. Сем. *Алимовъ* — Витебск., д. Федоткина; исторіи — Марія Ал-др. *Лаврова* — Витебск., д. Яковлева; рус. яз. — Валент. Криск. *Пропина* (она-же секретарь) — Витебск., д. Шемаева; рукодѣлія — Анна Евф. *Дюкорева* — при прогимн.

Брянское женское ремесленное училище Л. А. Могилевцевой. —

2 ч., Москов., с. д.

Завѣд. — Зоя Дм. *Кирѣева* — при училищѣ; помощ. ея — Евгенія Альф. *Рейхартъ* — при училищѣ; и. об. законоучителя — свящ. Исаак. *Покровскій* — Смолен., с. д.; учителя: рус. яз. и исторіи — Ант. Григ. *Тупатилова* — Смолен., д. Коростинной; ариѳметики и географіи — Анаст. Ив. *Бородкина* — Смолен., с. д.; рисованія и черченія — Арк. Ив. *Винокуренко* — Комаров., д. Укке; домоводства — Ант. Ив. *Васильевская* — Успен., с. д.

Училищный Совѣтъ и подвѣдомственные ему учебныя заведенія. — Комаров., д. Моисѣевой.

Предсѣдатель — уѣздный предводитель дворянства, мѣстный инспекторъ народныхъ училищъ, предсѣдатель земской управы. Члены: отъ земства: кол. ас. Никол. Павл. *Шевцовъ* — Смолен., д. Лукашова, от. полк. Пет. Мих. *Глуховъ*. Отъ города — городской голова. Отъ М. В. Д. — исправникъ. Отъ М. Н. П. — над. сов. Алекс. Никит. *Сычевъ* — при гор. учил. Отъ дух. вѣд. — свящ. Фед. Троф. *Иорданскій* — Никольск., ц. д. и земскіе начальники.

Городскія 4-хъ классныя училища.

1-е — Смолен., город. д. Инспекторъ (онъ-же препод. геометріи и географіи) — над. сов. Алекс. Никит. *Сычевъ* — при училищѣ. Законоучитель — прот. Григ. Никол. *Якубинскій* — Красн. пер., с. д. Учители: рус. яз., ест. исторіи и гимнастики — над. сов. Ив. Пет. *Григорьевъ* — Комаров., д. Бѣляева, рус. яз. и исторіи — тит. сов. Сер. Сем. *Кодинъ* (онъ-же бібліотекаръ) — Авилов., д. Жлобинскаго, ариѳметики, алгебры и физики — сост. въ X кл. Никол. Алекс. *Дорофеевъ* — при училищѣ, чистописанія, черченія и рисованія — кол. ас. Афан. Мар. *Палладинъ* — Смолен., д. Боровича. Учит. помощникъ (онъ-же уч. пѣнія и секретарь педагогич. сов.) — губ. сек. Андр. Афан. *Соколовъ* — Комаров., д. Комарева. Врачъ — кол. сов. Никол. Никол. *Криворотовъ* — Москов. с. д. Письмоводитель — Фед. Осип. *Веремчукъ* — Красн. пер., с. д.

2-е — 2-я Витебск., въ Привокз. слоб., д. Заварзина. Завѣд. — учит. над. сов. Вас. Никит. *Семеновъ* — при училищѣ, законоучит. — свящ. Вас. Ал-др.

Раевскій—1-я Витебск., ц. д., учителя: тит. сов. Дм. Кирил. *Петровъ*—2 Витебск., д. Попова, н. ч. Никол. Ал-др. *Самсоновъ*—2 Витебск., д. Алексѣевой. губ. сек. Никол. Пет. *Леоновъ*—2-я Витебск., д. Рѣдина, н. ч. Сер. Сем. *Алимовъ*—2 Витебск., д. Ѳедоткина, н. ч. Евф. Мих. *Пищулинъ*—ст. Брянскъ, Р.-О. ж. д. Врачъ—над. сов. Пет. Ив. *Ракицкій*—1-я Витебск., д. Ермольевыхъ.

Мужскія приходскія городскія училища.

1-е—Смоленск., д. Плотниковой. Попечитель—куп. Алекс. Никиф. *Комаровъ*—Москов. с. д., завѣд.—кол. рег. Никол. Полик. *Арсеньевъ*—при училищѣ, законоучитель—свщ. Мих. *Щегловъ*—Старо-Собора. д. Терехова, учителя: кол. рег. Як. Ив. *Преображенскій*—Петропав., с. д., и губ. сек. Конст. Ив. *Никольскій*—д. Карачижъ.

2-е. Законоучитель—свщ. Лев. Никол. *Игрицкій*—Петропавл., с. д., завѣд. (онъ-же и учитель)—Ив. Ив. *Преображенскій*—Петров., с. д.

3-е.—Успен., д. Пестрикова. Завѣд.—губ. сек. Алекс. Пет. *Гороховъ*—при училищѣ, законоучитель—свщ. Влад. Пав. *Адамовъ*—Петр. гора, д. Парменова, учителя: губ. сек. Ал-дръ Степ. *Крупецкой*—Старо-соб., д. Мощенова и н. ч. Афан. Як. *Бычковъ*—Моск., с. д.

Женское приходское училище. — Комарев. ул.

Завѣд. (она-же и учительница)—Евлам. Сем. *Соколова*—Комаров., д. Комарева, законоучитель—свщ. Пав. Никол. *Мусатовъ*—Успенск., ц. д., учительницы: Пел. Вас. *Рождественская*—Петров., д. Рождественской и Лидія Мих. *Тюринна*—Суханов. пер., д. Тюринна.

Любохонское 2-хъ классное М. Н. П. училище. —с. Любохна.

Почетный блюститель —пор. зап. Афан. Афан. *Бахтинъ*—Вавиловс., д. Полковникова, законоучители—свщ. Мих. *Добросердовъ*, завѣд.—н. ч. Пет. Ив. *Баранчиковъ* и учитель (вакансія).

Члены Попечительнаго Совѣта: Любохонской вол. старшина Никол. Ив. *Винокуровъ*; крестьяне: Ив. Сер. *Папоровъ*. Сем. Ѳед. *Борисовъ*, Сем. Мат. *Козявкинъ*, Іосиф. Мат. *Долдоновъ* и Гав. Сер. *Рыжонковъ*.

Ивотская второклассная женская школа. —с. Ивоть.

Завѣд.—свщ. Пав. Мих. *Красниковъ*; учительницы: старш. Екат. Никит. *Красникова*, Лид. Афан. *Остинская*, Клав. Ив. *Дьяконова*, рукодѣля—Евд. Алекс. *Подшивалова*.

Дятьковское 2-хъ классное училище. —с. Дятьково.

Почетный блюститель (инспекторъ лѣсовъ акціон. о-ва Мальцов. заводъ)—Пав. Дмит. *Козицынъ*; завѣд.—л. поч. гр. Гав. Никит. *Андреевъ*,

законоучитель: свящ. Ал-дръ *Никол. Введенскій* и учителя: н. ч. Фед. Дм. *Ивинъ*, н. ч. Мих. Ив. *Чернышевъ* и Анна Георг. *Андреева*.

Желѣзно-дорожныя М. Н. П. училища.

При ст. Брянскъ, М.-К.-В. ж. д. Завѣд.—н. ч. Алекс. Ив. *Барсовъ*; учителя: н. ч. Фед. Конст. *Гомоновичъ*, Ал-дра Андр. *Осоужая*, Анна Стеф. *Никольская*, Нат. Фед. *Слоницкая*.

Одноклассное образцовое.—ст. Брянскъ, Р.-О. ж. д. Почетный блюститель—врачъ, надв. сов. Пет. Ив. *Ракицкій*, завѣд.—н. ч. Еф. Мих. *Пищулунъ*, законоучитель—діак. Вас. Никол. *Соколинъ*. Учителя: черчевія—над. сов. Алекс. Никит. *Сычевъ*; руководѣлія—Анна Ив. *Пищулина*, Ол. Вас. *Пушешникова* и Нат. Вас. *Соколнна*—всѣ жив. въ привокз. сл.

Школа ремесленныхъ учениковъ княгини М. К. Тенишевой.

М. Бѣжица.

Служащіе: при школѣ: Инспекторъ—инж. мех., над. сов. Алекс. Мих. *Смирновъ*, законоучитель—свящ. Фед. *Случевскій*, учителя: техн., прап. зап. Викт. Ал-др. *Александровъ* и над. сов. Сер. Вас. *Донченковъ*, н. ч. Пет. Алекс. *Заливухинъ*. Врачъ—над. сов. Никол. Алекс. *Михайловъ*.

При мастерскихъ: Мастера: слесарный—Евгр. Ив. *Зюзинъ*, модельный—Вас. Алекс. *Щербаковъ*, кузнечный—Глѣб. Ив. *Иванцовъ* и машинистъ—Герас. Флор. *Котовъ*.

Низшей ремесленной школы. Учитель—Коз. Пет. *Новосельцевъ*. Мастера: техникъ—подпор. Дм. Як. *Чубаровъ*; слесарный—Никан. Карп. *Губановъ* и кузнечный—Никол. Вас. *Будаевъ*.

Училища при Брянскомъ заводѣ.—въ м. Бѣжицѣ.

Частное 1 разр. Завѣд.—кол. ас. Андр. Мих. *Васильевъ*; законоучители:—свящ. Гав. Як. *Боголюбскій* и н. ч. Влад. Мих. *Петропавловскій*. Учителя:—над. сов. Вас. Фед. *Гамперъ*, неимѣющіе чина: Влад. Степ. *Пушкаревъ*, Ал-дръ Арс. *Елховскій*, Пет. Алекс. *Заливухинъ*, Вас. Мих. *Адамовъ*, Раиса Пав. *Дмитренко*, Анна Никол. *Любомирская*.

2-хъ клас. **Мишинское.**—М. Бѣжица. Завѣд.—учитель, н. ч. Никит. Пет. *Смирновъ*, законоучитель—свящ. Гав. Як. *Боголюбскій*, псаломщ.: Алекс. Ив. *Покровскій* и Ал-дръ Никол. *Залѣсскій*, учителя—неим. чина: Ив. Никол. *Тверской*, Анна Пет. *Дорохина*, Никон. Дав. *Лифановъ*, Влад. Мих. *Петропавловскій*, Никол. Ег. *Шельгановъ* и Тим. Никол. *Печенковъ*.

Начальныя училища.—М. Бѣжица.

Каменское. Завѣд. и учитель—н. ч. Никол. Сем. *Воскресенскій*, законоучители—священники: Ал—др. *Рождественскій*, Георг. *Наскидовъ*,

псаломщ.: Алекс. Ив. *Покровскій* и Ал—дръ Никол. *Залтсскій*, учителя—неим. чина: Влад. Степан. *Рождественскій*, Ив. Пет. *Кондратьевъ* и Вас. Мат. *Сорокинъ*, Ол. Ив. *Воскресенская*, Ол. Фед. *Козловская*, Лид. Вас. *Шмидтъ*, Ол. Георг. *Альбрехтъ*, Тат. Вас. *Воскресенская*. Сераф. Митр. *Данилова* и Зив. Ив. *Мальцева*.

Пожарное. Вр. и. д. зав. и учитель—н. ч. Пет. Никол. *Поляковъ*; законоучители:—свещ. Фед. *Случевскій* и діак. Вас. Алекс. *Адамовъ*; учителя:—н. ч. Ив. Пет. *Кондратьевъ* и Анна Фед. *Ильина*.

СѢвское. Завѣд. и учитель—н. ч. Дм. Тим. *Жемчужный*; законоучители:—свещ. Афан. *Преображеоскій* и псаломщикъ—Алекс. Мих. *Архангельскій*; учителя:—н. ч. Фед. Карп. *Абраменко*, н. ч. Ниль Ив. *Щукинъ*, Ил. Ал-др. *Дорожинъ*, Никол. Ал-др. *Постниковъ* и Павла Вас. *Комарова*.

Частное начальное женское училище Могилевцевыхъ.—Москов. у.

Законоучитель—свещ. Исаак. Вас. *Покровскій*—Рождеств. гора, с. д. Учительницы: Анна Абр. *Петрова*—Успен., д. Петрова, Ол. Фед. *Будникова*—Москов., д. Діамидова, Антон. Вас. *Устинова*—Верх. Лубянки, д. Щербовой.

М. Ю.

Вѣдомство Орловскаго Окружнаго Суда.

Уѣздный членъ Окружнаго Суда—кол. сов. Никол. Вас. *Лариковъ*—Смолен., д. Вѣтрова. Судебные слѣдователи: участковъ 1-го—кол. сек. Алекс. Степ. *Глуховцевъ*—и. д.—Авилов., д. Якубовской, 2-го—кол. ас. Конст. Влад. *Гаевскій*—и. д.—прот. сквера, д. Рыжовой, 3-го—н. ч. Карл. Карл. *Ширмахеръ*—и. д.—Комарев., д. Комарева, 4-го—н. ч. Евг. Никол. *Лукинъ*—и. д.—Комарев., д. Юдина. Почетные мировые судьи: князь Вяч. Вяч. *Тенишевъ*—Петропавлов., д. Лукашева, ст. сов. Влад. Никол. *Лукашевъ*—Петропавлов., с. д., кол. ас. Раф. Конст. *Преженцевъ*—ст. Людина, г—м. Силуан. Георг. *Хайновскій*—ст. Сельцо Р.-О. ж. д., полк. генер. шт. Пет. Мих. *Глуховъ*—Авилов. у., ротм. Конст. Конст. *Преженцовъ*—село Морачево, дв. Никол. Никол. *Халаевъ*—село Кокино, Трубчевск. у., дв. Сер. Сер. *Губонинъ*—Смолен., д. Цѣшковскаго, куп. Пав. Ив. *Горбуновъ*—Москов., с. д., ст. сов. Влад. Ал-др. *Ротрофи*—г. Либава, дв. Влад. Никол. *Халаевъ*—г. Трубчевскъ. Городскіе судьи: 1 уч. Андр. Дм. *Онисимовъ*—г. Брянскъ, 2 уч. пор. зап. Конст. Пет. *Пятницкій*—г. Брянскъ. Судебный приставъ—Алекс. Як. *Леоновъ*—Безымян., д. Шрамяка. Нотариусы:—п. поч. граждане: Пав. Пет. *Поповъ*—Рождест., с. д., и Никол. Тим. *Пипенко*—Рождест. гора, д. Ворохова

Адольтф. Адам. *Красовскій*. Агентъ по передачѣ грузовъ—н. ч. Филип. Мат. *Филипповъ*. Письмоводитель—н. ч. Ал—дръ Никол. *Порошинъ*; билетный кассиръ—н. ч. Гав. Мих. *Михайловъ*. Завѣд. кондуктор. бригадами—коп. зап. Вик. Григ. *Ржеплинскій*.

Врачебная служба. Врачъ 5 уч.—тит. сов. Мих. Мат. *Гуковъ*; фельдш.-акушерка—Анна Дм. *Нефедова*; фельдшера: кол. рег. Алекс. Вас. *Киселевъ*; н. ч. Илар. Дав. *Тищенко* и н. ч. Никол. Анат. *Янковскій*.

Служба тяги. Начальникъ 3 уч.—инж. Владисл. Осип. *Контюетъ*; помощ. его—инж. Дм. Алекс. *Важновъ* и Никол. Іуліан. *Поморжицкій*.

Служба телеграфа: контролеръ 2 уч.—н. ч. Влад. Ив. *Герцыковичъ*. Завѣд. телеграф. станціей—н. ч. Вас. Фед. *Долговъ-Чайко*.

Служба пути 5 уч. Начальникъ—тит. сов., инж. Влад. Мих. *Моргунъ*; помощ. его—инж. Вас. Ив. *Владиславскій-Падолжа*. Письмоводитель—н. ч. Никит. Степ. *Шевко*. Техники—неим. чина: Пав. Вас. *Кудрявцевъ*, Мих. Понт. *Масловъ* и Митр. Кирил. *Лысенко*.

Ватогово. Начальникъ—н. ч. Григ. Фед. *Четвертакъ*; помощ. его: н. ч. Ал—дръ Андр. *Влименко* и н. ч. Пет. Ал—др. *Куколевъ*.

Полпинская. Начальникъ—н. ч. Пав. Ив. *Моисеенко*; помощ. его: н. ч. Ант. Каспер. *Ланкунъ*, младшій Ив. Филип. *Тхоръ*.

Управленіе Мальцовской узкоколейной жел. дор.—с. Дятьково.

Управляющій—инж.-технол. Ив. Викент. *Чаплицкій*, помощ. его—инж.-техн. Ал—дръ Ив. *Сергѣевъ*; инженеръ при техн. бюро—инж. стр. Влад. Мих. *Виноградовъ*; старшій счетоводъ—дв. Феликс. Рич. *Закржевскій*; завѣд. движеніемъ и телеграфомъ—кр. Мих. Конст. *Пряхинъ*; завѣд. ремонтомъ пути и зданій—кр. Ал—дръ Дм. *Каменевъ* и завѣд. тракціей—мѣщ. Брон. Флоріан. *Заборовскій*.

Станція Мальцовск. ж. д.

Стеглянная Радица. Начальникъ—н. ч. Никол. Дм. *Калининъ*; помощ. его—н. ч. Сер. Ив. *Царьковъ*; конторщикъ—н. ч. Григ. Афан. *Столяровъ*—с. Дятьково с. д.

Паровозная Радица. Начальникъ—н. ч. Пет. Дм. *Евстратовъ*; помощ. его: н. ч. Андр. Вас. *Боковъ* и н. ч. Вас. Сер. *Ободниковъ*.

Кіевскій округъ.

Кіевское отдѣленіе: надзиратель пристани на рѣрѣ Деснѣ—н. ч. Мих. Макс. *Старцевъ*—Архангельск. пер., с. д.

М. В.

МѢСТНЫЙ арсеналь.

Начальникъ — ген.-м. Ал—дръ Юл. *Ажерманъ*. Помощ. его — гв. полк. Анат. Никол. *Лукашевъ*. Предсѣд. хозяйств. ком. — полк. Никол. Ив. *Ланцевъ*. Членъ хозяйств. ком. по назначенію генерал-фельдцейхмейстера — подп. Фед. Дм. *Александровъ*. Начальники мастерскихъ: кузнечной — гв. кап. Никол. Григ. *Высочанскій*, литейной и орудійной — гв. кап. Влад. Влад. *Померанцевъ*, деревянной — гв. кап. Мих. Андр. *Ивановъ*, слесарной — гв. полк. Сер. Герас. *Ужже*, завѣд. электротехнич. част. — кап. Никит. Никит. *Филипповскій*, чертежной — кап. Сер. Плат. *Бримеръ*. Помощ. начальниковъ мастерскихъ — гв. шт. кап. Григ. Пет. *Кузьминъ* — *Караваневъ* и кап. Сер. Ил. *Грассъ*. Классные чины: Правитель канцеляріи — кол. сов. Георг. Андр. *Ивановъ*. Содержатели имущества: над. сов. Ал—дръ Як. *Матвѣевъ*, над. сов. Ив. Григ. *Косминскій*, тит. сов. Мих. Мих. *Микрулевъ*, тит. сов. Вас. Март. *Тупицынъ*. Помощ. ихъ: кол. ас. Филлип. Терент. *Полторакинъ*. Бухгалтеры: над. сов. Мод. Карл. *Вертъ* и кол. ас. Сер. Ил. *Воробьевъ*. Помощ. бухгалтеровъ: губ. сек. Алекс. Дм. *Оминъ* и вольн. Влад. Вас. *Кравченко* и Вас. Ив. *Карповъ*. Столоначальники: губ. сек. Вас. Вас. *Кравченко*, губ. сек. Евг. Георг. *Букинъ*. Помощ. столоначальниковъ — кол. рег. Алекс. Влад. *Шевченко*. Журналистъ (онъ-же казначей и архивариусъ) — тит. сов. Влад. Никол. *Щепетевъ*, и. д. смотрителя зданій — кол. рег. Тих. Никол. *Архиповъ*. Архитекторъ — кол. ас. Никол. Андр. *Лебедевъ*. Механикъ — инж. техн. Левъ Агаф. *Боровичъ* (вольно-наемный). Классные технич. мастера: слесарнаго дѣла: над. еов. Вас. Кипр. *Устиновъ* и кол. рег. Пав. Пет. *Богдановскій*, столярнаго — тит. сов. Сер. Ив. *Плакатинъ*, механическаго — губ. сек. Никол. Вас. *Петровъ*, кузнечнаго — губ. с. Мих. Георг. *Колтинскій* и орудійнаго — кол. рег. Пав. Андр. *Тепловъ*. Старшій врачъ — кол. сов. Алекс. Ив. *Лебедевъ*.

Управленіе Брянскаго продовольственнаго интендантскаго заведенія. Ст. Брянскъ Р.-О. ж. д. Военно-сухарный заводъ.

Начальникъ — полк. Конст. Рост. *Мартюшевъ*, начальникъ команды — шт.-кап. Фед. Авкс. *Соловьевъ*, завѣд. сухар. отдѣленіемъ — подпол. Сер. Ал—др. *Бейеръ*, продовол. отдѣленіемъ — подполк. Ал—дръ Ив. *Селезневъ*, завѣд. мукомольн. отдѣленіемъ — кол. сов. Никол. Ив. *Нарциссовъ*, дѣлопроизводитель — кол. ас. Ал—дръ Никол. *Функендорфъ*, помощ. его — пор. Бор. Никан. *Ручьевъ*, техникъ — вакансія.

Командиръ 2-й бригады 36 пѣх. дивизіи—г.-м. Левъ Степ. Барановскій—г. Брянскъ.

143 пѣх. Дорогобужскій полкъ—Канцелярія на Авилон., д. Левицкой.

Командиръ полка—полк. Евг. Мих. Гарбузовъ, и. д. завѣд. хоз. кап. Ант. Никол. Мирошниковъ, командиры баталіоновъ: подполков.: 1-го—Вас. Ивановичъ Каданчукъ, 3-го—Владисл. Никол. Бордовскій, 4-го—Конст. Ал—др. Афанасьевъ, и 2-го—вр. ком. кап. Бор. Ив. Крециниковъ, командиры ротъ: капитаны: 1-й—Плат. Мих. Туркевичъ, 3-й—Ал-дръ Пав. Пожидаевъ, 5-й—Мих. Прох. Сидоровъ, 6-й—Ив. Никол. Кондратьевъ, 7-й—Іосиф.-Евст. Исид. Казаринъ, 8-й—Никол. Алекс. Валицкій, 9-й—Ант. Никол. Мирошниковъ, 10-й—Пет. Афан. Орестовъ, 11-й—Фед. Ив. Корневскій, 12-й—Пав. Никол. Муравьевъ, 13-й—Конст. Зах. Елисейевъ, 14-й—Ант. Андр. Андрианскій, 15-й—Бор. Ив. Крестниковъ, 16-й—Волчанецкій, 4-й—шт.-кап. Вас. Пав. Успенскій, и 2-й—(вакансія). Ком. нест. роты—шт.-кап. Ил. Фед. Острокопытовъ, пол. казначей—шт.-кап. Алекс. Абр. Гранаткинъ, квартирмейстеръ—шт.-кап. Георг. Мих. Синельниковъ. Начальники: учеб. ком.—шт.-кап. Никол. Мих. Левицкій, школы подпр.—шт.-кап. Мих. Абр. Колтуновъ. Завѣдывающіе: охот. ком.—шт.-кап. Испол. Осип. Саблицкій, оруж.—пор. Алекс. Влад. Смирновъ. Адъютанты: полковой—шт.-кап. Никол. Пет. Алферьевъ, баталіоновъ: 2-го—подпор. Алекс. Як. Нарышкинъ, 3-го—пор. Пав. Ив. Говоровъ, 4-го—пор. Алекс. Мих. Юшковъ и 1-го—(вакансія). Младшіе оберъ-офицеры: штабсъ-капитаны: Ив. Степ. Захаровъ, Тих. Ив. Мерцаловъ, Пет. Пет. Семенниковъ, Митр. Вас. Шишкинъ, Алекс. Пав. Виноградовъ, Стан. Фран. Островскій, Никол. Лаз. Бѣляевъ и Ив. Осип. Сидоровичъ. Поручики: Ал-дръ Осип. Рудрявцевъ, Пав. Вас. Брокгаузенъ, Никол. Афан. Бѣльдинъ, Вас. Никол. Кирилловъ и Никол. Ал-др. Андреевъ. Подпоручики: Вяч. Никол. Станковъ, Фед. Андр. Федотовъ, Пет. Ив. Медвѣдевъ, Всевол. Евг. Дмитріевскій, Мих. Дм. Жуковскій, Эдуард. Ив. Сачевскій и Григ. Андр. Болотовъ. Врачи: старшій—ст. сов. Георг. Ивнок. Поварнинъ, младшіе: кол. ас. Пет. Сем. Семеновъ и кол. ас. Ал-дръ Никол. Мирошниковъ, клас. медиц. фельдш.—кол. рег. Ант. Юліан. Оношко. Дѣлопр. по хоз. части—тит. сов. Феоф. Никан. Цѣшковскій. Оруж. мастеръ—кол. рег. Мих. Георг. Лютинъ. Капельмейстеръ—кол. рег. Іосиф. Фран. Шорфъ. Полк. свящ. Григ. Ив. Шаховъ.

144 пѣх. Каширскій полкъ.—Канцелярія полка на Трубчев., д. Чуксина.

Командиръ полка—полк. Фед. Фед. Эгерманъ—Комарев., д. Семенова;

завѣд. хозяйст. подпол. Георг. Аллоиз. *Ясинскій*—Никольск., д. Ясинской. Командиры баталіоновъ: подполк.: 1-го—Сигиз. Іосиф. *Бонейскій*—Москов., д. Невструева; 2-го—Пет. Сем. *Астафьевъ*—Смолен., д. Семенова; 3-го—Ал-дръ Бор. *Мартьяновъ*—уг. Трубч. и Успен., д. Лаврова и 4-го—Мих. Влад. *Головинъ*—Петров. гора, д. Шульмана. Командиры ротъ: капитаны: 1-й—Мих. Конст. *Забѣлло*—Полев. площ., д. Троицкаго, 2-й—Викт. Вас. *Жеховскій*—Москов., д. Лихвановой, 4-й—Никол. Никол. *Ивановъ*—Старо-Соборн., д. Шишкина, 5-й—Никол. Вас. *Зубковскій* 1-й—Москов., д. Ненарокова, 6-й—Ив. Ив. *Надѣинъ*—Чузов. пер., д. Дмитриева, 7-й—Алекс. Григ. *Чижинъ*—Безымян., д. Никольской, 8-й—Мих. Вас. *Зубковскій* 3-й—Москов., д. Ненарокова, 9-й—Пет. Пав. *Костинъ*—Комарев. гора, д. Халаева, 10-й—Никол. Бор. *Роговъ*—Старо-Соборн., д. Автропова, 11-й—Ал-дръ Вас. *Зубковскій* 2-й—Москов., д. Вязмитиновой, 12-й—Викт. Пет. *Воронинъ*—Москов., прот. Никол. д., 13-й—Ив. Вас. *Бабиревъ*—Сухая. пер., д. Новикова, 14-й—Брон. Феликс. *Сосновскій*—Комарев., д. Бриллиантова, 15-й—Евг. Ив. *Сипягинъ*—Успен., д. Несозовой, 16-й—Том. Осип. *Гевартовскій*—г. Брянскъ и 3-й—шт.-кап. Ал-дръ Тит. *Болтуцъ*—Москов., д. Ненарокова. Начальники: учеб. ком.—шт.-кап. Алекс. Георг. *Боронинъ*—Смолен., д. Терхова; пулемет. ком.—пор. Вас. Никол. *Прянишниковъ-Полковниковъ*—Авилов., с. д.; ком. раз.—пор. Тих. Троф. *Межевой*—Авил. пер., д. Петрова. Завѣдывающіе: оруж.—пор. Алекс. Пав. *Шестаковъ*—Успен., д. Суколенова; швальной—пор. Георг. Вас. *Зубковскій* 4-й—Успен., д. Поповой. Команд. нестр. роты—пор. Никол. Вас. *Труфоновъ*—Успен., д. Суколенова. полк. казн.—пор. Серг. Мих. *Вихарчукъ*—Успен., д. Суколенова. Адъютанты: полк.—шт.-кап. Алекс. Ив. *Голохвастовъ*—Комарев., д. Никольской; баталіонные: 1-го—подпор. Орест. Фед. *Запольскій*—Москов., д. Ходулина, 2-го—подпор. Пет. Ив. *Свѣженцевъ*—Авилов. гора, д. Полковникова, 3-го—пор. Ил. Никол. *Тиньковъ* (онъ-же дѣлопр. полк. суда)—Успен., д. Чернякова и 4-го—пор.—Ал-дръ Викт. *Комаревскій* (онъ-же полк. квартирм.)—Суханов. пер. д. Невструева. Младшіе оберъ-офицеры: шт.-капитаны: Ив. Пав. *Шестаковъ*—на интенд. курсѣ, Ал-дръ Ал-др. *Волчанецкій*—Успен. пер., д. Рыжковой, Конст. Стан. *Рогинскій*—Авилов. гор., д. Буниной Ричар.-Стан. Ричар. *Закржевскій*—Москов., д. Ненарокова. Поручики:—Никол. Ераст. *Зиминъ*—на интенд. курсѣ, Анат. Вас. *Афанасьевъ*—въ Акад. ген. штаба, Никол. Влад. *Боголюбскій*—г. Феодосія, 52 п. Вил. полкъ, Митр. Вас. *Колпенскій*—г. Полтава, 34 п. Сѣв. полкъ, Ив. Евтих. *Хришковъ*—Москов., д. Дудина Конст. Пет. *Кузьминъ-Каравасевъ*—Петроков., д. Заленской, Игн. Стан. *Михневичъ*—Москов., д. Ненарокова и Евг. Никол. *Огневъ*—г. Коты-Кургань, 8 тур. стр. бат. Подпоручики: Ал-дръ Влад. *Боголюбскій*—Верх. Лубянка, с. д.,

Ал-дръ Ал-др. *Иноземцевъ*—Комарев., д. Комарева, Вяч. Ил. *Ларионовъ*—г. Волковыскъ, 36 арт. бригада, Мих. Пав. *Готлибовъ*—г. Орель, шт. дивизіи, Мих. Ив. *Ереминъ*—Рождест., д. Цѣшоваго, Ал-дръ Ив. *Алпатовъ* (опъ-же мл. оф. пул. ком.)—Чузов., д. Ивановой, Мих. Стан. *Булгаковъ*—Авилев., д. Левицкаго, Анат. Сер. *Морозовъ*—Москов., д. Черкасовой, Влад. Евг. *Карлстедтъ*—Комарев., гор., д. Черкасовой и Никол. Пет. *Шестеринъ*—Покров., д. Заленской. Врачи: старшій—кол. сов. Сер. Алекс. *Брянцевъ*—въ Импер. воен. мед. академ.; младшіе—кол. ас. Конст. Вас. *Криворотовъ*—въ продовол. интендан. завед. и лекарь—Влад. Вас. *Усановъ*—Москов., д. Семенова; клас. фельдш.—губ. сек. Ант. Бониф. *Рожейскій*—Комар., д. Баженовой. Дѣло-произ. по хоз. части—(вакансія). Оруж. мастеръ—над. сов. Никол. Алекс. *Яковлевъ*—Петров., с. д. Капельмейстеръ—н. ч. Стан. Ант. *Михальскій*—по найму—Чузов., д. Бордовскаго. Полк. свящ. Сем. Филип. *Дороновичъ*—Комарев., д. Комарова.

4-й баталіонъ 1-го пѣх.-Невскаго Его Величества Короля Эллиновъ полка—при вокз. слоб., казармы Баженовой.

Командиръ баталіона—подполк. Алекс. Ал—др. *Губкинъ*—Офицерск., д. Морозова. Адъютантъ—подпор. Герм. Георг. *Скворцовъ*—Офицерск., д. Андропова, командиры ротъ: капитаны: 13-й—Влад. Ал—др. *Тейшеръ*—Жиздринск., д. Никитина, 14-й—Ал—дръ Ал—др. *Алексѣевъ*—Жиздинск., д. Бѣлова, 15-й—Ив. Андр. *Роголь-Левичкій*—Жиздрин., д. Бѣлова, и 16-й—Ив. Ал—др. *Вессель*—Витеб. пер., д. Давидюка, младш. офицеры: шт. капитаны: Леонид. Влад. *Поповъ*—при баталіонѣ, Геннад. Наум. *Ивановъ*—Витеб., д. Тихомирова, и Конст. Ипол. *Шмелевъ*—Витеб. пер., д. Колосова. Поручики: Никол. Пав. *Цвѣтаевъ*—и Фед. Вас. *Сидоровъ*—оба жив. при баталіонѣ.

Управленіе уѣзднаго воинскаго начальника.—Комарев., д. Цвѣтаевой.

Воинскій начальникъ—полк. Ал—дръ Ал—др. *Воеводинъ*—Комарев., д. Черкасова, дѣлопроизводитель—губ. сек. Ал—дръ Пор. *Чукинъ*—Верх.-Судокъ д. Тюриной, завѣд. пересыл. частью и складами—шт.—кат. Вас. Як. *Яворскій*—Москов., д. Вязьмитиновой;

Управленіе завѣдывающаго передвиженіемъ войскъ по желѣзнымъ дорогамъ Брестъ-Царицынскаго раіона въ г. Минскѣ.

Комендантъ ст. Брянскъ—кап. Мат. Изм. *Байрашевскій*—и наблюдающій за перевозкою—вакансія.

Охранная сотня—С. Дятьково.

Завѣдывающій—пор. Григ. Пав. *Апостоловъ*.

Мѣстный военный лазаретъ.— Уг. Москов. и Трубчев., каз. д.

Начальникъ—полк. Ал—дръ Ал—др. *Воеводинъ*—Комар., д. Черкасова завѣд. лазар.—капит. Кирил. Фед. *Петровъ*—Москов., д. Курова, Врачи: старшій—док. мед. ст. сов. Іосиф. Пет. *Роецкій*—Авилов., д. Лишина, младшіе:—н. сов. Ал—дръ Макс. *Острынскій*—въ командировкѣ, и лекаръ н. ч. Пав. Ив. *Тенновъ*—Авилов. д. Лишина.

В. П. И.

Покровский соборъ.

Штатные протоіереи: Влад. Ив. *Поповъ*—Комаров. гор. с. д., и Григ. Никол. *Якубинскій*—Комаров. гор. с. д., священники: Никол. Ал—др. *Ивановскій*—Авилов. гор. с. д., и Дм. Мих. *Рождественскій*—старо-соб. с. д.

Благочинные:

Городскихъ церквей—свщ. Як. *Соломинъ*—г. Брянскъ. Округовъ: 1-го—свщ. Афан. *Кутеповъ*—с. Госама, 2-го свщ. Ал—дръ *Кречетовъ*—с. Мужиново, 3-го—свщ. Никол. *Звъревъ*—с. Паровоз.-Радица, 4-го—свщ. Фед. *Случевскій*—Брянск., зав. 5-го—свщ. Георг. *Введенскій*—с. Троицкое.

Монастыри.

Свѣнскій Успенскій—въ уѣздѣ. Настоятель—игумень *Олимпій*; казначей—іеромонахъ *Корнилій*; экономя—іеромонахъ *Митрофанъ*; и. д. духовника—іеромонахъ *Теодосій*.

Петропавловскій женскій. Настоятельница—игуменія *Нектарія*; казначей—монахиня *Флавіана*; благочинная—монахиня *Евстафія*.

Вѣлобережская Предтечева общежительная пустынь. Настоятель—игумень *Гервасій*; казначей—іеромонахъ *Геннадій*; благочинный—іеромонахъ *Никаноръ*; духовникъ—іеромонахъ *Евлампій*.

Клѣтневская Троицкая общежительная пустынь.—Ст. Людника Р.-О. ж. д. Настоятель—игумень *Іона*; экономя—іеродиаконъ *Іеронъ*.

Уѣздное отдѣленіе епархіальнаго училищнаго Совѣта.

Комарев., д. Попова.

Предсѣдатель—прот. Влад. *Поповъ*—Комаров. с. д. уѣздный наблюдатель—свщ. Фед. *Горданскій*—д. Горне-Никол. ц., дѣлопроизводитель—діак. Алекс. *Соколовъ*—Авилов. гора, церк. д., казначей діак. Никол. *Архангельскій*—Авилов. гора, церк., д., завѣд. книжнымъ складомъ—свщ. Никол. *Ивановскій*—Авилов. гора, с. д.

Церковно-приходскія школы:

Одноклассныя:

Соборная.—Москов., ц. д. Попечитель—куп. Фед. Гав. *Новиковъ*—

Москов., с. д., завѣд. — прот. Влад. Ив. *Поповъ* — Комаров. гора, с. д., законоучитель — прот. — Григ. *Якубинскій* — Комаров. гор., с. д., учителя: діаконы Никол. Ив. *Архангельскій* — Авилов. гора, церк. д., Алекс. Вас. *Соколовъ* — Авилов. гора, ц. д., и Марія Ив. *Болтенкова* — при школѣ.

Успенская. — Успен. ц. д., Завѣд. и законоучитель — свящ. Пав. Никол. *Мусатовъ* — Москов., ц. д., учителя: н. ч. Ив. Ив. *Дроконовъ* — Троицк., с. д., и Ал-дра Фед. *Будникова* — Москов., д. Діомидовой.

Петропавловская. Попечительница — игуменія *Некторія*; завѣд. и законоучитель — свящ. Петр. Сем. *Семовъ* — Петров., с. д., учител. — Анна Пет. *Семова* — Петров., с. д., помощ. ея — послуш. монаст. Екат. Серг. *Силакова* — въ монастырѣ.

Богоявленская. — Верх.-Ямская сл., Завѣд. и законоучитель — свящ. Мат. Андр. *Остроумовъ* — Верх.-Ямская сл., с. д., учитель — н. ч. Григ. Вас. *Митинъ* — при школѣ.

Горне - Никольская. — Петров. гора, Никол. ул., Завѣд. — свящ. Фед. Триф. *Иорданскій*; учител. — Анаст. Мих. *Кодина*.

Д В У Х К Л А С С Н Ы Я :

Спасо-Гробовская. — Петровск. ул. Попечитель — п. поч. гр. Пав. Сем. *Могилевцевъ* — Петровск., с. д., завѣд. и законоучитель — свящ. Як. Мат. *Милонидовъ* — Петровск., с. д., помощ. его — діак. Пет. Ив. *Оболенскій* — Петровск., ул., учителя: н. ч. Никол. Алекс. *Вѣльскій* — при школѣ, и Екат. Ив. *Щербова* — при школѣ, діак. псалом. — Ал-дръ Вас. *Преображенскій* — Петров., с. д.

Николаевская женская. — Ст. Брянскъ, Р.-О. ж. д. Попечитель — куп. Як. Феофилак. *Платоновъ*. Завѣд. — свящ. Вас. Ал-др. *Раевскій*, законоучитель — діак. Вас. Никол. *Соколинъ*, учителя: псаломщ. Евгр. Никол. *Матвѣевъ*, Марія Вас. *Раевская*, Анна Ал-др. *Колошина*, и Ал-дра Вас. *Раевская*.

Сергіево-Радицкая. — С. Радица. Попечитель — поч. гр. Ал-дръ Фед. *Смѣловъ*, завѣд. — свящ. Никол. Петр. *Звѣревъ*, законоучитель — діак. Никол. *Ивановскій*, учителя — неим. чина: Вас. Ег. *Шукинъ*, Ал-дръ Ал-др. *Сошинъ*, Пет. Вас. *Переверзевъ*, Вѣра Сем. *Воскресенская*, Ант. Вас. *Григорьева*, Зин. Вас. *Григорьева* и Анна Никол. *Дракина*.

Фошнянская. — С. Фошня. Попечитель — тит. сов. Ал-дръ Фед. *Смирновъ*. Завѣд. и законоучитель — свящ. Мих. Ив. *Троепольскій*, учителя: н. ч. Феоф. Андр. *Діесперовъ*, н. ч. Ефр. Коз. *Семинъ* и н. ч. Дм. Ив. *Діомидовъ*.

При Брянскомъ заводѣ. — М. Вѣжица. Завѣд. — свящ. Фед. Фед. *Случевскій*; законоуч. — священники: Георг. Алекс. *Наскидовъ*, Афан. Вас.

Преображенскій и Ал-дръ Григ. *Рождественскій*; учительницы: Ал-дра Григ. *Рождественская*, Люб. Ив. *Сусленникова* и н. ч. Пет. Ал-др. *Заливухинъ*.

Полѣсскихъ ж. д. Попечитель—над. сов. Никол. Пет. *Червонокъ*, завѣд. и законоучитель—свящ. Андр. Пав. *Покровскій*, старш. уч.—н. ч. Андр. Прох. *Каштановъ*, учитель—неим. чина: Вас. Сафр. *Масленниковъ* (онъ-же воспитатель), Лаз. Мат. *Мариновъ*, Алекс. Серг. *Степинъ*, Ив. Пант. *Оминъ*, Зин. Вас. *Петрова*, рукодѣля—Екат. Ив. *Лебедева*, завѣд. хоз.—Анна Иосиф. *Ульянова*, письмоводитель—н. ч. Вас. Вас. *Кондратьевъ*.

Образцовыя школы.

Чугунно-Радицкая.—С. Чугунная Радица. Завѣд.—н. ч. Вас. Пет. *Григорьевъ*, законоучитель—свящ. Григ. Мих. *Спасскій*, учителя: шт. Зин. Пав. *Маркина* и сверхшт.: Сусан. Никол. *Митяева*, Ал-дра Мих. *Нецветаева* и н. ч. Никит. Фед. *Евстафьевъ*.

Фошнянская.—С. Фошня. Попечитель—тит. сов. Ал-дръ Фед. *Смирновъ*. Завѣд.—свящ. Мих. Ив. *Тропольскій*, законоучитель—свящ. Сем. Вас. *Комягинскій*, учителя: Ив. Мих. *Хлѣбтовскій* и помощ. его—н. ч. Ив. Вас. *Акуловъ*.

Школы грамоты.

Христо-Рождественская. Завѣд. и законоучитель—свящ. Исаак. Вас. *Покровскій*—Рождествен. пер., ц. д., учител.—Анаст. Ив. *Архангельская*—Рождеств. пер., с. д.

Рождество-Богородицкая.—Ярмароч. пл. Завѣд. и законоучитель—свящ. Як. Конст. *Соломинъ*, учитель—діак. Ив. Лавр. *Троицкій*—оба жив. въ д. Кладбищ. ц.

Нивольская.—ст. Брянскъ, Р.-О. ж. д. Попечитель—куп. Як. Феофил. *Платоновъ*. Завѣд.—свящ. Вас. Ал-др. *Раевскій* и учител.—Екат. Вас. *Покровская*.

М. Т. и П.

Главное управленіе Мальцовскихъ фабрикъ и заводовъ.—с. Дятково.

Главноуправляющій—инж. техн. Ант. Целест. *Слабошевичъ*, помощ. его—кол. сек. Марц. Леон. *Яновичъ*, глав. бухг.—л. поч. гр. Пав. Хрис. *Алексѣевъ*, завѣд. отдѣлами: технич.—инж. мех. Конст. Вас. *Абакумовъ*, торгов.—губ. сек. Мирон. Дм. *Грудинскій*, матеріал. служ.—Карл. Авг. *Келеръ*, строител.—Фед. Фед. *Нибуръ*, распорядит.—Сем. Сем. *Чекрыгинъ*, централ. лаборат.—Руд. Клем. *Охерналь*, юрисконсультъ—Фед. Карл. *Бреденфельдъ*, дѣлопроизвод.—н. ч. Сем. Ив. *Чекрыгинъ*.

Управленіе мѣстныхъ дачъ.—С. Дятьково. Глав. лѣснич.—губ. сек. Юл. Хрис. *Тимофеевъ*, инспект. лѣсовъ—кол. сов. Пав. Дм. *Козицынъ*, дѣлопроизвод.—кол. ас. Вас. Влад. *Лозовскій*, бухгал.—н. ч. Ал-дръ Пав. *Горбачевъ*, кассиръ—н. ч. Вас. Дм. *Каменевъ*.

Ф а б р и к и.

Дятьков. хрустальная.—С. Дятьково. Директоръ—н. ч. Ал-дръ Ал-др. *Бобыльковъ*, помощ. его—н. ч. Бор. Ив. *Хабаровъ*, бухгал.—н. ч. Мих. Як. *Кондратьевъ*.

Радицк. стеклянная.—с. Стекляная Радица. Управляющій—н. ч. Ал-дръ Іосиф. *Маракущинъ*, помощ. его—н. ч. Никол. Ив. *Ивановскій*, бухгал.—н. ч. Никол. Харит. *Михеевъ*.

Ивотск. стеклянная.—с. Ивотъ. Управляющій—н. ч. Мих. Ал-др. *Мауринъ*, бухгал.—н. ч. Іосиф. Дм. *Камина*, врачъ—н. ч. Сем. Абр. *Ольшанецкій*.

Чернятинская.—с. Стари. Управляющій—н. ч. Ив. Дм. *Третьяковъ*, бухгал.—н. ч. Сер. Тих. *Софроновъ*, врачъ—н. ч. Ив. Фед. *Третьяковъ*.

Знебер. бутылочная.—с. Знеберъ. Управляющій—Никол. Никиф. *Андреевъ*, бухг.—Ал-ръ Пет. *Кожановъ*.

З а в о д ы.

Радиц. вагоностроительный.—с. Радица. И. об. директора—н. ч. инж. тех. Ал-дръ Сер. *Полубояриновъ*, завѣд. технич. отдѣл.—л. поч. гр. Ал-дръ Фед. *Смѣловъ*, бухгал.—н. ч. Пет. Ив. *Анцышкинъ*, врачъ—н. ч. Арон. Марк. *Фрумкинъ*.

Любох. лѣсопильный.—ст. Любохна. Завѣд.—н. ч. Алекс. Сем. *Лаврушинъ*.

Центральный складъ.—ст. Брянскъ, Р.-О. ж. д. Завѣд.—двор. Мих. Григ. *Саевскій*.

Вытошевскій горный В. В. Мельникова.—ст. Бутчино, Калуж. губ. Управляющій—кр. Вас. Мат. *Тернавскій*, завѣд. цехами: литейн.—мѣщ. Вас. Парф. *Поповъ* и кр. Пет. Мат. *Тернавскій*, механич.—кр. Никол. Викт. *Сапожковъ*, завѣд. магазинами: чугуна, посуды и издѣл.—мѣщ. Никол. Никол. *Маркинъ* и Ив. Евф. *Галицкій*, съѣстныхъ продук.—кр. Мих. Сем. *Бѣляевъ*, хозяйст. частью: кр.—Ив. Абр. *Секе-ринъ* и Ив. Калин. *Вавчукъ*, мастеръ эмалирован. завода—кр. Сем. Пет. *Гаврилинъ*, лѣсничій—дв. Пав. Герм. *Фонъ-Рикманъ*, кассиръ—кр. Прок. Сем. *Боботдовъ*, конторщ.: мѣщане—Никол. Степ. *Кожанчиковъ* и Ал-дръ

Никол. *Амфитеатровъ*, врачъ—кол. сов. Пав. Дм. *Борщевъ*, фельдш.—
кр. Степ. Ив. *Тереховъ*.

Брянскій.—М. Бѣжица. Директоръ — Мих. Карл. *Грассъ*, помощ.
его — (вакансія). Глав. инж. завода—Сауль Иосиф. *Розембломъ*.
Бухгал.—л. поч. гр. Ив. Ив. *Жмуровъ*. Завѣд. учетн. и расчетн. стол.—
мѣщ. Никол. Алекс. *Овчинниковъ*. Дѣлопроизв. директора—Леонар. Нарб.
Янчевскій. Завѣд. счетовод. централ. магазина (онъ-же и магазинеръ)—
мѣщ. Аполл. Ал-др. *Курдюмовъ*. Экспедиторъ—л. поч. гр. Вас. Фед. *Про-*
топоповъ. Дѣлопроизвод. ст. заказовъ — мѣщ. Ив. Фед. *Пискаревъ*. Сек-
ретарь канц. завода—кр. Ив. Мат. *Шишинъ*. Дѣлопроизвод. канц. инспек-
тора М. П. С.—кр. Вас. Пет. *Зекинъ*. Завѣд. технич. отдѣл.—инж. Ни-
кол. Фед. *Денисовъ*. Завѣд. по артиллер. заказамъ—инж. Ал-дръ Зинов.
Рожковъ, Завѣд. цехами: мартеновскимъ—мѣщ. Никол. Вас. *Мель-*
никовъ, кирпич.—п. поч. гр. Евг. Адол. *Клевецъ*, чугун. и мѣд.-ли-
тейн.—Том. Том. *Мелься*, молотов. и бандаж.—кр. Филип. Ег. *Дятловъ*,
вагон.—инж., Андр. Вас. *Гитъ*, механич.—инж. Витал. Адол. *Заіонч-*
ковскій, паровозо-сборн.—инж. Ал-дръ Георг. *Разумовъ*, снаряд. — Мих.
Ив. *Тюбаевъ*, электрич.—инж.-техн. Бор. Ив. *Буховцевъ*, строител.—мѣщ.
Мих. Иосиф. *Петраковскій*, стрѣлоч.—мѣщ. Мих. Бор. *Скотниковъ*,
котел.—Вас. Ив. *Ивановъ*, кузнеч.—инж. Сигизм. Цез. *Рытель*, прокатн.
—кр. Вас. Иосиф. *Бѣлозеровъ*, сельско-хозяйств.—инж. Вяч. Льв. *Ста-*
риковъ.

Разныя учрежденія и общества.

Комитетъ общества Краснаго Креста.—Смолен., д. Футендофа.

Предсѣдатель—предводитель дворянства, товарищъ его—кол. сек.
Никол. Никол. *Лукашовъ*—Петроп., с. д., казначей (онъ-же дѣлопроизвод.)—
кол. ас. Алекс. Клав. *Васильевъ*—Смолен., д. Григорьевой, писецъ—Ал-дра
Вас. *Покровская*—Авилов., с. д. При комитетѣ имѣется амбулаторія; врачъ
—кол. ас. Ал-дръ Никол. *Мирошниковъ*—Москов., д. Невструева, фельдш.—
кр. Калин. Макс. *Василюкъ*—Смолен., д. Григорьевой.

Пожарныя общества:

Брянское заводское.—М. Бѣжица. Предсѣдатель—п. поч. гр. Евг.
Адол. *Клевицъ*, товарищъ его—инж. техн. дв. Витол. Адол. *Заіончков-*
скій, члены:—кр. Сер. Левт. *Карасевъ* (онъ-же секретарь), инж. тех.
Ал-дръ Георг. *Разумовъ*, п. поч. гр. Ал-дръ Карл. *Беттигеръ*, свящ.
Георг. *Наскидовъ*, н. ч. Вяч. Евг. *Адамовъ* (онъ-же библиотекаръ), финл.
урож. Том. Том. *Мелься*, мѣщане: Аполл. Ал-др. *Курдюмовъ*, (онъ-же

казначей) Никол. Вас. *Мельниковъ*, Ив. Мих. *Соколовъ*, крестьяне: Ив. Афан. *Масловъ*, Филип. Георг. *Дятловъ*, Вас. Ив. *Ивановъ* и Ефр. Евф. *Маркинъ*, начал. друж. (вакансія), помощ. его: старш.—Ефр. Евф. *Маркинъ* и младшіе:—кр. Ив. Афан. *Масловъ* и мѣщ. Никол. Сер. *Романовъ* (онъ-же цейхмейстеръ).

Привокзальной слоб. г. Брянска. Предсѣдатель—куп. Дм. Пав. *Морозовъ*. Члены: над. сов. Пет. Ив. *Ракицкий* (онъ-же врачъ общества), —л. поч. гр. Вас. Вас. *Кондратьевъ*, п. поч. гр. Викт. Анат. *Соболевъ* (онъ-же начал. 1-й ком.), инж. Ник. Пет. *Червонюкъ*, купцы: Ив. Абр. *Бѣловъ* и Алекс. Фед. *Белашевъ*, мѣщане: Мих. Григ. *Саевскій* и Ив. Никол. *Горбачевъ* (онъ-же помощ. начал. ком.). Члены ревизіон. комис.: куп. Хаим. Евс. *Гольдинъ* (онъ-же начал. охран. ком.), мѣщане: Кирил. Пет. *Соболевъ* и Пав. Никол. *Медвѣдевъ* (онъ-же начал. 4-й ком.). Начал. команды—мѣщ. Андр. Фед. *Пероцкий*. Завѣд. имуществ.—мѣщ. Ив. Прох. *Мазинъ*. Начальники командъ:—мѣщане: 2-й—Арт. Моис. *Изукиверъ*, 3-й—Фрол. Алекс. *Алекстѣевъ*, 5-й—Ив. Дан. *Латышевъ*. Начал. обоза и водоснабж.—мѣщ. Вас. Онис. *Онисимовъ*, фельдш.—п. поч. гр. Влад. Як. *Строковъ*.

Въ слободѣ при ст. Брянскѣ, М.-В.-В. ж. д. Предсѣдатель—куп. Клав. Ил. *Тюринъ*. Члены: кр. Мих. Ив. *Щикуновъ* (онъ-же казначей), помощ. н-ка депо Дм. Алекс. *Важновъ*, мѣщ. Бор. Вул. *Сыркинъ*, инж. Іосиф. Март. *Витинъ*, мѣщ. Прох. Як. *Могилка*, н. ч. Алекс. Ив. *Борисовъ* (онъ-же секретарь), врачъ—Мих. Мат. *Гуковъ*. Кандидаты къ нимъ: мѣщане: Фед. Кирил. *Балабкинъ*, Георг. Алекс. *Платоновъ*, нач. дружины—мѣщ. Карл. Фед. *Менцеловъ*, помощ. его—мѣщ. Афан. Сер. *Емельяновъ*. Завѣд. имуществ.—кр. Ал—дръ Ив. *Бунчуковъ*. Начал. обоза—мѣщ. Фед. Вильг. *Гидратъ*. Начал. трубниковъ—мѣщ. Дм. Дм. *Шивко*. Начал. лазальщ.—мѣщ. Пав. Ал—др. *Шевердинъ*.

Пожарныя дружины.

Городище—Ново-Александровская.—с. Городище. Почетный попеч.—шт.-кап. зап. Афан. Афан. *Бахтинъ*—Авилов., д. Полковникова, предсѣдатель и староста друж.—кр. Никол. Конст. *Афанасьевъ*, члены: дв. Людом. Іосиф. *Корабъ-Бржозовскій*, крестьяне: Вас. Мамонт. *Пухляковъ*, Вас. Георг. *Анохинъ* (онъ-же казначей и вр. и. д. секретаря), Вас. Калин. *Афанасьевъ* и Март. Азар. *Мирошкинъ* (онъ-же фельдш.) и Θεод. Дм. *Бучина*, цейхмейстеръ Сер. Ег. *Логиревъ*.

Чугунно-радицкая.—с. Чугунная-Радица. Почетный попеч.—Ефр. Еф. *Маркинъ*, староста—Ив. Мат. *Карташевъ*, помощ. его—Евф. Мих. *Ни-*

колаевъ, казначей—Пав. Еф. Маркинъ, секретарь—Вас. Пет. Григорьевъ, члены: Сер. Арс. Лужецкій и Конст. Лукьян. Каблукъ.

Тимоновская.—д. Тимоновка. Предсѣдатель—кр. Ром. Кипр. Ларищевъ (онъ-же староста друж.), помощ. его—кр. Андр. Елизар. Борисенковъ. Члены: крестьяне—Митр. Дм. Грядуновъ, Ив. Сем. Грядуновъ, Ил. Никиф. Шлыковъ, Ил. Як. Бобылевъ, Никит. Гав. Дашичевъ (онъ-же казначей) и Мат. Тимоф. Дашичевъ (онъ-же секретарь).

Карачижская.—с. Карачижи. Предсѣдатель—н. ч. Алекс. Ив. Карбовскій, помощ. его—н. ч. Никол. Федот. Петровъ. Члены: шт.-кап. зап. Афан. Афан. Бахтинъ, прот. Влад. Поповъ, врачъ—кол. ас. Григ. Дм. Онисимовъ, н. ч. Вас. Дм. Новиковъ, секретарь—н. ч. Андр. Як. Силаковъ. Командиръ друж.—Ал-дръ Пет. Силаевъ.

Чайковская.—д. Чайковичи. Почетный попеч.—л. поч. гр. Мих. Карл. Грассъ—м. Бѣжица, предсѣдатель—мѣщ. Мих. Дм. Дмитриевъ (онъ-же староста друж.), секретарь—мѣщ. Пет. Дм. Дмитриевъ (онъ-же начал. лазал., трубн. и помощ. старосты), члены: мѣщ.—Пав. Дм. Дмитриевъ, крестьяне: Ив. Вас. Родинъ (онъ-же помощ. старосты), Вас. Пет. Чернышевъ, Дан. Вас. Фатюшинъ, казначей—кр. Ив. Нефед. Пилюгинъ, помощ. начал. лазальщ.—кр. Мих. Фед. Артюшинъ, помощ. начал. трубн.—кр. Фед. Евст. Кирюшинъ; начал. охраны—кр. Григ. Тар. Петрушинъ; помощ. его—кр. Никол. Алекс. Кузнецовъ.

Благотворительныя общества.

Брянское.—Москов., с. д. Предсѣдатель—куп. Митр. Дм. Комаревъ—Москов., с. д.; кандидатъ его—куп. Пет. Ег. Куровъ—Авилов., с. д.; казначей—н. ч. Алекс. Влад. Ромеръ—д. Коммерч. банка; дѣлопроизвод.—н. ч. Эдм. Ром. Яковичкій—Авилов., д. Биселевой; ревизоры кассы:—н. ч. Влад. Ив. Воейковъ—Успенск., с. д., н. ч. Ив. Ив. Климовъ—Комарев., с. д. и н. ч. Ив. Ив. Сельчуковъ—Москов., д. Юдина; члены правленія:—куп. Вас. Мих. Авраамовъ—Привокз. слб., с. д., куп. Пав. Ив. Горбуновъ—Москов., с. д. и куп. Никол. Дм. Комаревъ—Комарев., с. д.

Брянскаго завода.—М. Бѣжица. Предсѣдатель—врачъ Никол. Алекс. Михайловъ; казначей—н. ч. Ив. Фед. Пискаревъ; секретарь—н. ч. Никит. Пет. Смирновъ.

Дятьковское имени С. И. Мальцева.—С. Дятьково. Предсѣдательница—Янина Павл. Слабошевичъ, казначей—кол. сов. Мих. Никол. Виноградовъ, секретарь—прис. пов. Фед. Карл. Бреденфельдъ, члены правленія: Гертруда Фед. Бреденфельдъ, губ. сек. Мир. Дм. Грудинскій, губ. сек. Сем. Дм. Дизертинскій, кол. сов. Пав. Дм. Козицынъ, н. ч. Мих.

Георг. *Маркеловъ*, н. ч. Фед. Фед. *Нибуръ*, инж.-техн. Ал-дръ Ив. *Сергѣевъ*, н. ч. Алекс. Сем. *Филипповъ* и Христина Ив. *Яновичъ*. Въ вѣдѣніи общества имѣется богадѣльня и народный домъ съ чайною, библиотekoю и читальнею.

Общественныя собранія:

Офицерское.—г. Брянскъ. (Свѣдѣнія за 1908 годъ). Предсѣдатель—г.-м. Левъ Степ. *Барановскій*, предсѣдатель распорядит. ком.—подполк. Конст. Ал—др. *Афанасьевъ*, члены: кап. Плат. Мих. *Туркевичъ*, кап. Конст. Зах. *Елистревъ*, шт.-кап. Ант. Андр. *Андріанскій*, подполк. Ал-дръ Бор. *Мартьяновъ* и шт.-кап. Алекс. Георг. *Баронинъ*.

Брянское.—Красная площ., с. д. Предсѣдатель совѣта старшинъ—дв. Никол. Пав. *Шевцовъ*—Смолен., д. Лукашева, казначей—дв. Алекс. Клав. *Васильевъ*—Смолен., д. Григорьева, старшины: над. сов. Сер. Алекс. *Бакулинъ*—Комарев., д. Моисеева, кап. Сер. Плат. *Бриммеръ*—Комарев., д. Баженовой, врачъ—Григ. Дм. *Онисимовъ*—Красн. пер., с. д., п. поч. гр.—Никол. Тим. *Дипенко*—Рождеств. гора, д. Ворохова, над. сов. Алекс. Никит. *Сычевъ*—Смолен., при город. учил. Члены ревиз. ком.: мѣщ.—Влад. Ив. *Воейковъ*—Успенск., с. д., сынъ куп.—Афан. Никол. *Добычинъ*—Авилов., с. д.

Желѣзно-дорожное.—Привок. сл., Бѣлобережск., д. Климова. Предсѣдатель—дв. Ив. Никол. *Подгурскій*—Ст. Брянскъ Р.-О. ж. д. Старшины:—мѣщ. Мерк. Мерк. *Эссауловъ* (онъ-же хозяинъ)—Ст. Брянскъ, Р.-О. ж. д. и Юсиф. Витол. *Мацкевичъ*, (онъ-же и казначей)—привокз. сл., Орловск. с. д. Секретарь—мѣщ. Мих. Паллад. *Палладинъ*—привокз. сл., Орлов. с. д.

Дятьковское.—С. Дятьково. Предсѣдатель—инж.-техн. Ив. Викент. *Чаплицкій*, товарищъ его и казначей—прис. пов. Фед. Карл. *Бреденфельдъ*; секретарь—Дм. Стеф. *Юрченко*.

Ссудо-сберегательныя и вспомогательныя кассы:

Служащихъ и рабочихъ на Мальцовской ж. д.—с. Дятьково. Предсѣдатель—инж.-техн. Ив. Викент. *Чаплицкій*. Члены—инж.-техн. Ал—дръ Ив. *Сергѣевъ*, Сер. Ив. *Сизіевъ*, Дм. Григ. *Столяровъ*. Кассиръ—артельщикъ—Андр. Ив. *Филипповъ*.

Служащ. мастеров. и рабоч. Ивотской стеклян. фабр.—с. Ивотъ. Предсѣдатель п. поч. гр. Вас. Никол. *Раевскій*. Члены:—крестьяне: Пав. Мих. *Туляковъ*, Мих. Савват. *Шуруповъ*, Мих. Аким. *Бобковъ*, кандидаты къ нимъ: Ал—дръ Ив. *Кудряшовъ* и Ег. Савват. *Шуруповъ* (онъ-же вр. и. д. казначея), Ив. Дм. *Тамбовцевъ*, Дм. Ром. *Тимоновъ*, Ив. Пет. *Лупинъ*, Алекс. Феоф. *Гольцовъ*, члены ревиз. ком.: мѣщ. Дм. Ал—др.

Чернышовъ и крестьяне: *Вас. Мих. Садовщиковъ* и *Вас. Никол. Брянскій*. Всѣ лица живутъ въ с. *Ивотъ*.

БОЛЬНИЦЫ.

Дятковская Горнозаводская — с. *Дятково*. Старшій горно-завод. врачъ, кол. сов. *Мих. Никол. Виноградовъ*, аптекарь н. ч. — *Сигизм. Ал—др. Муравскій*.

а) ФАБРИКЪ:

Радицкой стекляной — с. *Стегляная Радица*. Завѣд. — врачъ, н. ч. *Аар. Марк. Фрумкинъ*, фельдш. — *Ал—дръ Ал—др. Печенковъ* и фельдш.-акуш. — *Над. Наум. Аврунина*.

Ивотской — с. *Ивотъ*. Завѣд. — врачъ, н. ч. *Сем. Абрам. Ольшанецкій*, фельдш. — н. ч. *Пет. Дм. Самохинъ* и фельдш.-акуш. — *Ал—дра Март. Кекишева*.

• **Чернятинской стекляной**. Завѣд. — врачъ, н. ч. *Ив. Фед. Третьяковъ*, акуш. — *Елиз. Юсиф. Кошлыкова*; фельдш. — *Дм. Вас. Щетининъ*.

б) ЗАВОДОВЪ:

Брянскаго — м. *Бѣжица*. Врачи: старшій — кол. сов. *Никол. Алекс. Михайловъ*; младшіе — н. ч. *Вас. Кирил. Чмутовъ*, н. ч. *Бор. Вас. Падолка*, и н. ч. *Григ. Юсиф. Бѣльскій*, фельдшера: *Герас. Пав. Гавриловъ*, *Андр. Конст. Костюкъ* и *Фед. Алекс. Дмитриевъ* и акушерки: *Ел. Никол. Лагода* и *Праск. Алекс. Штрикова*.

Быташовскаго горнаго. С. *Бытоша*. Завѣд. — врачъ, кол. сов. *Пав. Дм. Борщевъ*, фельдш. *Стеф. Ив. Териховъ*.

Радицкаго вагоностроительнаго. — с. *Чугунная Радица*. Завѣд. — врачъ, н. ч. *Аар. Марк. Фрумкинъ*; фельдш. — *Мих. Пет. Финаевъ*; фельдш. — акушерки: *Ал—дра Геннад. Толченова* и *Марія Евс. Савина*.

Пріемный покой Брянскаго рельсопрокатнаго — с. *Людинка*. Завѣд. — фельдш. *Вас. Алекс. Михайловъ*.

Общество Брянскихъ врачей.

Предсѣдатель — *Никол. Алекс. Михайловъ* — м. *Бѣжица*; товарищъ его — *Юсиф. Пет. Роецкій* — г. *Брянскъ*; казначей и библіотекарь — *Григ. Дм. Онисимовъ* — г. *Брянскъ*; секретарь — *Григ. Осип. Бѣльскій* — м. *Бѣжица*.

П р і ю т ы:

Родильный об-ва Брянскихъ врачей. Завѣд. — врачъ кол. ас. *Григ. Дм. Онисимовъ*; помощники завѣд. — н. ч. *Пав. Ив. Теновъ* и н. ч. *Влад. Вас. Усановъ*; акушерки: — *Нат. Влад. Померанцева*, *Марія Леонид. Храмова* и *Марія Мих. Бѣляева*.

Дѣтскій благотв. об-ва Брянскаго завода — м. Бѣжица. Почетная попеч. — Ал-дра Пет. *Андерсонъ*; завѣд. — Праск. Ив. *Невструева*.

Частная богадѣльня при Троицкой церкви — Петропавлов. ул.

Завѣдывающей — свящ. Мих. Стеф. *Красовскій*.

Чайная и столовая общества трезвости. — Комаров., д. Земства.

Завѣд. — мѣщ. Пав. Пет. *Коноваловъ*.

Народная столовая благотв. об-ва Брянскаго завода. Завѣд. — н. ч. Пет. Зах. *Оерапонтовъ*; кассирша — Зоя Дм. *Метелкина*.

Агенты страховыхъ обществъ.

„2-го Россійскаго о — ва“ — Клав. Ил. *Тюринъ* — Льговск. пос., с. д.; „Петербургскаго“ — Никол. Андр. *Лебедевъ* — Петровск., с. д.; „Московскаго“ — Екат. Никиф. *Семенова* — Завальск., с. д.; „Русскаго“ — Фед. Прок. *Смирновъ* — Москов., с. д., Пав. Пав. *Антроповъ* — Старо-Соборн., с. д., Аскит. Мих. *Криворотова* — Москов., д. Григорьева и Мих. Мих. *Бѣляевъ* — Комаревск., с. д.; „Сѣвернаго“ — Вас. Ив. *Невструевъ* — Москов., с. д.; „Россія“ — Марія Ив. *Баженова* — Москов., с. д. и Никол. Никол. *Лукашевъ* — Петровск., с. д.; „Надежда“ — Ал-дра Влад. *Ромеръ* — Рождественск., с. д.; „Варшавскаго“ — Ив. Ив. *Тимошинъ* — Красн. пл., д. Бѣломова; „Якорь“ — Влад. Плат. *Бриммеръ* — Успенск., с. д.; „1-го Россійскаго“ — Пав. Пет. *Поповъ* — Рождественск. гора. с. д.; „Саламандра“ — Никол. Тимоф. *Пипенко* — Смолен., д. Ворохова; „Волга“ — Кива Перецовъ *Войтинскій* — Москов. д. Дудина.

Аптеки: Въ городѣ: Вал. Мих. *Мацкевичъ* и *Бишофъ*; въ м. Бѣжицѣ — Брянскаго завода и въ селахъ: Ивотѣ, Фошнѣ, Бытошѣ и Дубровкѣ.

Аптекарскіе магазины: *Бѣляева*, *Факторовича*, *Кузнецова* и *Фридлянда*.

Библіотеки: Брянск. пожар. о — ба; обществ. собранія; 2-го муж. приход. учил. и библіот.-читал. при Брянскомъ заводѣ.

Типографіи: Въ городѣ: *Итина*, *Иванова* — *Волосевича* — Москов., д. Добычина, *Подземскаго* и въ м. Бѣжицѣ — Брянскаго завода.

Фотографіи: *Зискинда*, *Маковскаго* и въ м. Бѣжицѣ *Зискинда*.

Литографія. А. *Иванова* — Москов., д. Добычина.

Ресторанъ съ номерами при Брянскомъ заводѣ.

Гостинница *Драчевой*.

Чайная съ библіот. и читал. въ с. Дятьковѣ.

Народная читальня отъ Брянскаго завода — въ с. Ивотѣ.

Меблированныя комнаты: *Мартынова*, *Чекмарева*, *Золотухина*, *Башина* и *Деренскаго*.

Такса для легковыхъ извозчиковъ г. Брянска, съ платой за проѣздъ съ одного или двухъ пассаж. съ вещами и провозъ вещей безъ пассаж. въ открыт. и закрыт. экипажахъ, зимой по санному пути плата дешевле на 10 коп. по тѣмъ пунктамъ гдѣ лѣтомъ 30 к. и болѣе. А. За ѣзду на время по часамъ: 1) Въ городѣ и Р.-О. Привок. сл. во всякое время года, днемъ и ночью, —30—40 к., 2) въ первые два дня праздниковъ Пасхи и на Новый Годъ 60—70. Б. За каждый конецъ ѣзды: 3) а) Отъ пароход. прист., базара или центра города по всѣмъ ул., кромѣ Ямской, —20—25 к., б) отъ пароход. прист. и базара до Присутств. мѣсть 15—20, 4) тоже (п. 3) въ Ямскую и Соловьи 30—40, 5) по слободѣ при Р.-О. ж. д. во всѣ улицы 15—20, 6) отъ пассаж. ст. Р.-О. ж. д. до пароход. прист. около плавучаго моста на дамбѣ 10—15, 7) изъ привокз. слободъ Р.-О. и Полѣс. отъ Полѣс. тов. ст., поселенія около вѣт. Мальц. ж. д. и отъ Сухарн. завода до пароход. прист. около плавучаго моста 20—25, 8) отъ Р.-О. пассаж. ст. и изъ сл. въ слободу при Мальц. ж. д. и до Полѣс. тов. ст., и слободы 20—25, 9) отъ Полѣс. тов. ст. и изъ Полѣс. сл. въ слободу при Мальц. ж. д. 30—35. В. Потѣзка въ городъ за конецъ: 10) Отъ Р.-О. пассаж. ст. до Успен. церк., въ Новую сл. и Соловьи 45—55 к., 11) отъ той-же ст. ж. д. во всѣ улицы Рождеств. и Петропавл. горы и въ Ямскую сл. 55—65, 12) изъ Привокз. слободъ: Р.-О., Полѣс., поселенія при вѣт. Мальц. ж. д., отъ сухарн. завода и тов. ст. Полѣс. и Р.-О. ж. д. до мѣсть обозначенныхъ въ п. 10—55—65, 13) изъ мѣсть п. 12-й до мѣсть п. 11-й 65—75, 14) отъ пос. на город. землѣ близъ ст. М.-К.-В. ж. д., черезъ черный мостъ, во всѣ ул. Нижней сл. до арсенала 50—60, 15) отъ мѣсть п. 14-й далѣе арсенала въ Новую сл. и во всѣ ул. Рождеств. горы 60—70, 16) отъ мѣста п. 14-й на Петропавл. ул. и въ Ямскую сл. 65—75.

ДМИТРОВСКІЙ УѢЗДЪ.

М. В. Д.

Уѣздный предводитель дворянства—от. подполк. Влад. Вас. Браковецкій—с. Андросово. Кандидатъ—вакансія.

Дворянская опека—зд. Присут. мѣсть. Предсѣдатель—уѣзд. предводитель дворянства. Засѣдатели: дв. Мих. Ег. Тимоновъ—д. Щепятина и кол. сов. Никол. Ив. Черемисиновъ—д. Любошь; и. д. писмоводителя—н. ч. Никол. Ив. Соколовъ—Безмян., с. д.

УѢЗДНЫЙ СЪѢЗДЪ.—Большая Кіево-Моск., каз. д.

Административное Присутствіе. Предсѣдатель—уѣзд. предводит. дворян. Члены: земскіе начальники, уѣзд. исправникъ, предсѣд. уѣзд. земск. управы и податной инспекторъ, а по продовол. отдѣлу въ составъ присутствія входятъ и члены зем. управы. Завѣд. продовол. дѣломъ—н. ч. Влад. Вас. *Григорьевъ*—Старомосков., д. Гальцовой.

Судебное Присутствіе. Предсѣдатель—предводит. дворян. Члены: уѣзд. чл. окруж. суда, почетные мировые судьи, город. судья и земскіе начальники. Въ засѣданіяхъ судеб. присутствія участвуетъ товарищъ прокурора окруж. суда для предьявленія, въ надлежащихъ случаяхъ, своихъ заключеній по разсматриваемымъ дѣламъ. Исп. об. секретаря—н. ч. Влад. Вас. *Григорьевъ*—см. выше. Вольнонаем. служащіе:—губ. сек. Дм. Степ. *Филлимоновъ*, об.-оф. сынъ Мих. Коз. *Ильинскій*, дв. Ел. Ал-др. *Грабильна*, мѣщ. Ил. Ив. *Лутовъ*, кр. Георг. Вас. *Солодухинъ*, кр. Сер. Дм. *Зуйковъ*.

Земскіе начальники: участковъ: 1-го—кол. ас. Еразм. Никол. *Алферовъ*—с. Хитровка, 2-го—н. ч. Пет. Пет. *Шамшевъ* (и. д.)—Почт. от. Гремячее, 3-го—ротм. зап. Аникит. Ив. *Чапкинъ*—с. Чувардино, 4-го—кол. ас. Вас. Никол. *Поздняковъ*—с. Гнѣздилово.

УѢЗДНОЕ ПО ВОИНСКОЙ ПОВИННОСТИ ПРИСУТСТВІЕ.—Большая Кіево-Моск., каз. д.

Предсѣдатель—уѣзд. предвод. дворян. Члены: уѣзд. воинскій начал., уѣзд. исправникъ и заступ. мѣсто предсѣд. уѣзд. земск. управы—кол. ас. Никол. Ив. *Черемисиновъ*. И. д. дѣлопроизводителя—н. ч. Пав. Ив. *Ивановъ*. Писецъ—кр. Левъ Ил. *Васенковъ*. Для отправленія воинской повинности уѣздъ дѣлится на три участка. Къ 1-му принадлежитъ г. Дмитровскъ и вол.: Домаховская, Соломенская, Волковская и Круглинская, ко 2-му—вол.: Веревская, Глодневская, Гнѣздиловская, Хотѣевская и Работковская, къ 3-му—вол.: Волковская, Больше-Бобровская, Веретенинская, Долбенкинская и Лубянская. Призывные пункты для всѣхъ трехъ участковъ въ городѣ.

Завѣдывающіе военно-конскими участками.

1 Дмитровскій—завѣд.—куп. Никол. Пет. *Борисовъ*, помощ. его: куп. Тимоф. Ил. *Кокоревъ*, мѣщ. Ареф. Ив. *Павловъ*, 2 Домаховскій—завѣд.—кол. ас. Никол. Ив. *Черемисиновъ*, помощ. его—кр. Мих. Ив. *Горбатовъ*, 3 Круглинскій—завѣд.—куп. Мих. Дм. *Колошинъ*, помощ. его—кр. Григ. Мих. *Фильченковъ*, 4 Больше-Бобровскій—завѣд.—кр. Тимоф. Алекс. *Прасоловъ*, помощ. его—кр. Як. Ив. *Исаевъ*, 5 Волковскій—

завѣд.—кр. Сем. Ив. *Деркачевъ*, помощ. его—кр. Ив. Як. *Крюковъ*,
 6 Веретенинскій—завѣд.—кр. Дав. Афан. *Пикаловъ*, помощ. его—кр.
 Як. Пет. *Долговъ*, 7 Долбенкинскій—завѣд.—кр. Фроль Степ. *Яшкинъ*,
 помощ. его—кр. Ив. Мих. *Сидоркинъ*, 8 Лубянскій—завѣд.—кр. Пет.
 Андр. *Макаровъ*, помощ. его—Ив. Пет. *Матюхинъ*, 9 Гнѣздиловскій—
 завѣд.—кр. Григ. Пав. *Стряпухинъ*, помощ. его—кр. Никит. Ив. *Зу-*
биловъ, 10 Волконскій—завѣд.—куп. Евф. Ив. *Чеплыгинъ*, помощ. его
 —куп. Вас. Макар. *Ивановъ*, 11 Соломенскій—завѣд.—губ. сек. Сер.
 Ал-др. *Шишкинъ*, помощ. его—от. ротм. Анатол. Ив. *Плотниковъ*,
 12 Работьковскій—завѣд.—кр. Сер. Як. *Солнцевъ*, помощ. его—кр. Степ.
 Вас. *Мурашкинъ*, 13 Глодневскій—завѣд.—кр. Фед. Вас. *Протасовъ*,
 помощ. его—кр. Никит. Лукьян. *Денисовъ*, 14 Веребскій—завѣд.—дв.
 Мих. Юсаф. *Ступинъ*, помощ. его—кр. Фед. Никол. *Коляченковъ*, 15
 Хотѣевскій—завѣд. Никол. Хрис. *Мокрышевъ*, помощ. его—мѣщ. Ив.
 Афан. *Путимцевъ*.

Уѣздное Полицейское Управленіе.—Большая Кіево-Моск., каз. д.

Уѣздный исправникъ—кол. сов. Авраамъ Іосиф. *Криницкій*—Верх.-
 Казанск., д. Михайлова, помощ. его—кол. сек. Тимоф. Харл. *Михаловскій*—
 (св. нѣтъ), секретарь—кол. сек. Дм. Никол. *Максаковъ*—Старо-Моск., с. д.,
 столоначальники: н. ч. Алекс. Варл. *Савкинъ*—Ниж.-Казан., д. Кондратьева,
 и н. ч. Ив. Мих. *Головинъ*—Балдыж., д. Кокорева, регистраторъ—н. ч. Коз.
 Никол. *Добычинъ*.

Полицейскіе надзиратели. Участковъ: 1-го—(вр. и. д.) н. ч.
 Витол. Викен. *Кисель*—Ст.-Москов., д. Чувардинскаго и 2-го—тит. сов. Митр.
 Ив. *Пятинъ*—Ст.-Моск., д. Брацкой.

Пристава: становъ: 1-го—кол. сек. Евлам. Ив. *Смирновъ*—Балдыж.
 д. Кудрявцева и 2-го—(н. д.) н. ч. Георг. Никол. *Ивановъ*—им. Сыромятникова.

Врачъ, уѣздный и городской—кол. сов. Мих. Григ. *Преображен-*
скій—Казанск., с. д.

Уѣздный распорядительный Комитетъ.—Больш. Кіево-Моск., каз. д.

Предсѣдатель—уѣзд. исправникъ. Члены: предсѣд. уѣзд. земск. упра-
 вы, уѣзд. воинскій начал. и город. староста.

Отдѣленіе тюремнаго Комитета.—Больш. Кіево-Моск., каз. д.

Предсѣдатель—уѣздн. предв. дворянства. Директоры по должности:
 товарищъ прокурора по Кромю-Дмитр. уч., уѣзд. чл. окруж. суда, город.
 судья, предсѣд. уѣзд. зем. управы, уѣзд. исправникъ, город. староста (онъ-
 же хозяйств. директоръ), благочинный 1-го округа, уѣзд. врачъ, по избра-
 нію: д. с. с. Влад. Ал-др. *Офросимовъ*—с. Чувардино, дв. Алекс. Пав'

Корольковъ—Больш.: Кіево-Моск., с. д., кол. рег. Сер. Никол. *Кудрявцевъ*—
Карач., с. д., н. об. дѣлопроизвод.—губ. сек. Дм. Стен. *Филимоновъ*—
Карачев., д. Мукосѣвой, начальникъ тюрьмы—кол. ас. Никол. Пет. *Ивановъ*,
свящ.—Ив. Ив. *Шубинъ*.

Почтово-телеграфная контора.—Большая Кіево-Моск., д. Огородниково.

Начальникъ—над. сов. Стан. Конст. *Мацневичъ*—при конторѣ, помощ.
его—кол. ас. Фед. Никол. *Щегловъ*—при конторѣ, надсмотрщ. низ. ок.—
кол. рег. Янъ Матис. *Баллодъ*—при конторѣ и н. ч. Алекс. Ив. *Ларчевъ*
—Старо-Москов., д. Свастынова, поч.-тел. чиновн. V раз.—губ. сек. Ив. Вас.
Ореховъ—Казан., д. Лопкарева, VI раз. Нина Ил. *Въсова*—Большая Кіево-
Московск., д. Терновскаго.

Гремячевское почтовое отдѣленіе.—Д. Гремячя.

Начальникъ—кол. рег. Андр. Григ. *Чумаковъ*.

Чувардинское почтово-телеграфное отдѣленіе.—С. Чувардино.

Начальникъ—кол. рег. Алекс. Стѣф. *Булгаковъ*. Въ городѣ кон.-
поч. станція, 9 лошадей, содержатель—кр. Афан. Лаз. *Малаховъ*.

Уѣздное земство.

Гласные отъ 1-го избирательнаго собранія: д. с. с. Никол.
Вас. *Васичъ*—Казан., с. д., кол. ас. Еразм. Никол. *Алферовъ*—с. Хитровка,
кол. сов. Гав. Степ. *Вишневскій*—г. Орель, Тургенев., д. Ставцева, кол. сек.
Сер. Ив. *Кореневъ*—Глушковск. почт. отд., тит. сов. Ал-дръ Никол. *Клягинъ*
—с. Столбище, от. подпол. Влад. Вас. *Краковецкій*—с. Андросово, гв. корн.
зап. Сер. Влад. *Муравьевъ*—с. Кретоно, д. с. с. Влад. Ал-др. *Офросимовъ*
—с. Чувардино, дв. прапор. зап. Никол. Сер. *Данитовъ*—с. Со-
ломино, шт.-ротм. зап. Аникит. Ив. *Чапкинъ*—с. до Бычви, кол. сов. Никол.
Ив. *Черемисиновъ*—Казан., с. д., от. гв. кап. Пет. Никол. *Шамшевъ*—
с. Больше-Боброво, губ. сек. Сер. Ал-др. *Шшикинъ*, над. сов. Вас. Никол.
Поздняковъ—с. Гнѣздилово.

Отъ 2-го избирательнаго собранія: кол. рег. Сер. Никол. *Куд-
рявцевъ*, кр. Сер. Як. *Солнцевъ*—Казанск. ул., кр. Хрис. Никол. *Мокры-
шевъ*—с. Хотѣво.

Отъ сельскихъ обществъ: крестьяне: Никол. Ив. *Величевъ*, Влад.
Сем. *Меркуловъ*, Пав. Ром. *Козинъ*, Андр. Кирил. *Макаровъ*, Емел. Вас.
Амелинъ, Никол. Фот. *Усачевъ*, Григ. Никит. *Быковъ*, Дм. Андр. *Брагинъ*
и Ив. Андр. *Козловъ*.

Управа.—Ниж.-Казан. и уг. Дворян., д. Позднякова.

Предсѣдатель—д. с. с. Никол. Вас. *Васичъ*—см. выше. Члены: кол. сов.
Никол. Ив. *Черемисиновъ*, кр. Сер. Як. *Солнцевъ*. Секретарь—(вакансія).
Бухгалтеръ—кол. рег. Сем. Як. *Истоминъ*.—Всѣ жив. при управѣ.

Врачебная часть: Дмитровская городская земская больница. Врачъ — тит. сов. Никол. Григ. *Лавровъ*, смотр. больницы — н. ч. Ив. Алекс. *Гильченко*, фельдшера: Дм. Ал-др. *Татариновъ*, Гавр. Вас. *Сорокинъ*, Мих. Адам. *Пуховскій*, Сем. Ив. *Левинъ*.

Медицинскіе участни:

1-й — фельдшерской пунктъ въ с. Домахъ. Врачъ — н. ч. Григ. Никол. *Львовъ*, фельдшера: кол. рег. Дм. Фед. *Никольскій* и Степ. Карп. *Москаленко*.

2-й — 1-й Гремячевскій приѣмный покой. Врачъ — кол. ас. Галак. Ив. *Чекаловъ*, фельдшера: Абрам. Абрам. *Фроловъ*, Андр. Франц. *Нергеймъ*, акушерка — (вакансія). 2-й Лобановскій фельдшерской пунктъ. Фельдшеръ — Влад. Филимон. *Богута*.

3-й — Лубянскій фельдшерской пунктъ. Врачъ — над. сов. Ал-дръ Вас. *Цынговатовъ*, фельдшеръ — Мих. Алекс. *Орловъ*.

4-й — 1-й Сусловскій амбулаторный пунктъ. Врачъ — н. ч. Мих. Никол. *Литвиненко*, фельдшера: Дав. Іосиф. *Воловикъ*, Степ. Арт. *Ершовъ*, акушерка — Анаст. Конст. *Нетбальская*.

Эпидемическіе фельдшера: Ал-дръ Сем. *Чиченевъ*, Сем. Ив. *Левинъ*, Илья Степ. *Громовъ* и Степ. Карп. *Москоленко* и запасн. женщ. — врачъ Габріэль Іосифов. *Московская*.

Ветеринарная часть: врачъ — над. сов. Іос. Леон. *Искерскій*, фельдшеръ — Афан. Никол. *Николаевскій*.

Сельско-хозяйств. складъ земледѣл. машинъ и орудій. Завѣд. — губ. сек. Сер. Ал-др. *Шишкинъ*, помощ. его — Георг. Парф. *Соловьевъ*.

Землеустроительная комиссія. — Ниж.-Казан., д. Кондратьева.

Предсѣдатель — уѣзд. пред. дворянства, непремѣнный членъ — н. ч. Никол. Никол. *Поздняковъ* — при комиссіи, члены — по должности: предсѣд. уѣзд. зем. управы, уѣздн. чл. окр. суда, податн. инспекторъ, управляющій 17-мъ Лобановскимъ удѣльн. имѣніемъ и земскіе начальники, по выбору — отъ земства: прапор. зап. Никол. Сер. *Даниловъ* — с. Соломино, дв. Сер. Ал-др. *Шишкинъ* — с. Игнатъево, кр. Никол. Ив. *Величевъ* — с. Веребскъ, отъ крестьянъ: Коз. Ал-др. *Левшинъ*, Дм. Андр. *Брагинъ* и Мих. Ив. *Бѣлоусовъ*. Секретарь — н. ч. Степ. Сем. *Соллогубъ* — Ниж.-Казан., д. Тротьяковой.

Городскія и сословныя учрежденія.

Уполномоченные городского упрощеннаго управленія: кол. ас. Дм. Деом. *Дмитріевъ* — Казан. пл., д. Истоминой, кол., рег. Ал-дръ Вас. *Цынговатовъ* — Ст. Моск., с. д., дв. Як. Никол. *Львовъ* — Б. Кіево-Моск. с. д.,

учит. Мих. Никол. *Щегловъ*—Безмян., с. д., купцы: Ал-дръ Ив. *Чеплыгинъ*—Моск., д. Кисель, Григ. Сем. *Труновъ*—Б. Кіево-Моск., с. д., Мих. Аким. *Плясовъ*—Б. Кіево-Моск., с. д., Алекс. Пав. *Корольковъ*—Б. Кіево-Моск., с. д., Михай Вас. *Масловъ*—Б. Кіево-Моск., с. д., куп. сын. Серг. Никол. *Кудрявцевъ*—Б. Кіево-Моск., с. д., мѣщане: Ант. Фед. *Бунинъ*—Покровск. площ., с. д., Фед. Евг. *Кокаревъ*—Б. Кіево-Моск., с. д., Алекс. Алекс. *Власовъ*—Карач., с. д., кр. Иосаф. Мих. *Проценковъ*—Карач., с. д., кр. Никол. Ив. *Лукинъ*—Б. Кіево-Моск. с. д.

Городское упрощенное управленіе.—Больш. Кіево-Моск., город. зд.

Городской староста — кр. Иосаф. Мих. *Проценковъ*—Карач., с. д., помощ. его: куп. Мих. Аким. *Плясовъ*—Б. Кіево-Моск., с. д. и мѣщ. Мих. Никол. *Щегловъ*—Безмян., с. д., секретарь—н. ч. Фед. Ив. *Малофеевъ*—Карач., с. д.

Сиротскій судъ.—Больш. Кіево-Моск., гор. д.

Предсѣдатель—город. староста. Члены: куп. Мих. Аким. *Плясовъ*—Больш. Кіево-Моск., с. д. и мѣщ. Вас. Фед. *Бунинъ*—Покров., с. д. Секретарь—н. ч. Фед. Ив. *Малофеевъ*—Карачев., с. д.

Мѣщанскій староста по денежн. сборамъ—Алекс. Фед. *Павловъ*—Царев. пл., с. д.

М. Ф.

Казначейство.—Больш. Кіево-Моск., баз. д.

Казначей—кол. сов. Алекс. Никол. *Гавриловъ*—Базанск., с. д. Бухгал.: старшій—тит. сов. Евг. Ал-др. *Андреевъ*—Карач., д. Панфилова, I раз.—кол. сек. Мих. Як. *Пясецкій*—Дворян., д. Пясецкаго и II раз.—н. ч. Викт. Коз. *Ильинскій*—Дворян., с. д., кассиръ I раз.—тит. сов. Алекс. Арс. *Руденскій*—Дворян., д. Успенскаго.

Уѣздный Комитетъ попечительства о народной трезвости.—

Больш. Кіево-Моск., баз. д.

Предсѣдатель — уѣзд. предводит. дворян. Члены: депутатъ отъ дух. вѣд.—прот. Левъ Ив. *Адамовъ*—Кіево-Моск., д. Митиной, инспект. народн. училищъ 4 уч., завѣд. город. училищемъ, уѣзд. членъ и товарищъ прокурора окруж. суда, уѣзд. исправникъ, надзир. акциз. сборовъ, уѣзд. воинскій начал., земскіе начальники, податной инспекторъ, уѣзд. врачъ, город. судья, предсѣд. зем. управы, город. староста; кол. рег. Сер. Никол. *Кудрявцевъ*—Карачев., с. д. Члены сореонователи: Ал-дръ Март. *Фонъ-Гибшманъ*—Карачев., д. Шетинина, Пав. Зах. *Даненковичъ*—при вин. складѣ, Пав. Ал-др. *Бѣляевъ*—Кіево-Моск., д. Иванова, Карл. Геор. *Гросбергъ*—Дворян., д. Покровскаго, Алекс. Никит. *Гавриловъ*—Верх.-Казан., с. д., дѣлопроизвод.—Нат. Ив. *Семова*—при комитетѣ.

Уѣздное раскладочное по промысловому налогу Присутствіе.

Садовая, д. Кошеварова.

Предсѣдатель—податной инспекторъ, кол. ас. Анат. Анат. *Кащеевъ*—при присут. Члены: надз. акц. сб. 3-го округа, кол. рег. Сер. Никол. *Кудрявцевъ*—Базар. пл., с. д.; купцы:—Мих. Аким. *Плясовъ*—Бол. Кіево-Моск., с. д., Григ. Сем. *Труновъ*—Бол. Кіево-Моск., с. д., Мак. Ив. *Ивановъ*—с. Лубянки и кр. Сем. Ив. *Деркачевъ*—с. Волково.

Андизное управленіе 3-го округа.—Карач., д. Щетининой.

Для уѣздовъ: Дмитровскаго, Кромскаго и части Сѣвскаго. Окружной надзиратель—кол. ас. Влад. Конст. *Граббе*—при управленіи, помощ. его: старшіе: над. сов. Карл. Георг. *Гроссбергъ*—Ниж.-Дворян, д. Покровской, над. сов. Владисл. Карл. *Михелисъ*—Б. Кіево-Моск., д. Карлиной и над. сов. Пав. Ал-др. *Бѣляевъ*—Б. Кіево-Моск., д. Моревскаго, дѣлопроизвод.: тит. сов. Ал-дръ Март. *Фонъ-Гибшманъ*—при управленіи и н. ч. Григ. Григ. *Боچارниковъ*—Ст. Моск., д. Кудрявцева. контрол.: младшіе: н. ч. Алекс. Григ. *Ивинъ*—Б. Кіево-Моск., д. Карлиной и н. ч. Ал-дръ Ив. *Щегловъ*—Б. Кіево-Моск., д. Челыгина. На винокуренныхъ заводахъ. Натальинскомъ—старшій—губ. сек. Вас. Юліан. *Бѣлявскій* и младшіе: Городищенскомъ—кол. сек. Влад. Генр. *Каструбскій*; Лобановскомъ—н. ч. Вас. Алекс. *Гавриловъ*; Упоройскомъ—н. ч. Бор. Никол. *Долгово-Сабуровъ*; Чернявскомъ—губ. сек. Вас. Никол. *Ясняковъ*.

Казенный винный № 3-й складъ.—Больш. Кіево-Моск., каз. д.

Завѣд.—н. ч. Пав. Зах. *Даненковичъ*—при складѣ; помощ. его:—н. ч. Никон. Ив. *Давыдовъ*—при складѣ и н. ч. Фед. Никол. *Кондратьевъ*—Карач., д. Кудрявцева; конторщикъ—н. ч. Вас. Вас. *Мозалевъ*—при складѣ; помощ. его—Фед. Митр. *Теленинъ*—Бол. Кіево-Моск., д. Челыгина.

М. Н. П.**Женская прогимназія.**—Б. Кіево-Моск., город. д.

Предсѣдатель попечит. совѣта—городской староста; попечительница жена д. с. с. Марія Арк. *Офросимова*. Члены:—кол. ас. Вас. Вас. *Сорокинъ*—Б. Кіево-Моск., д. Плясова, кол. рег. Сер. Никол. *Кудрявцевъ*—Базарн. пл., с. д., дв. Алекс. Пав. *Корольковъ*—Б. Кіево Моск., с. д., дв. Марія Никол. *Апужтина*—В. Казан. д. Кожевникова; купцы:—Мих. Аким. *Плясовъ*—Б. Кіево-Моск., с. д., Никол. Ив. *Лукинъ*—Б. Кіево-Моск., с. д., Григ. Сем. *Труновъ*—Б. Кіево-Моск., с. д., Як. Никол. *Львовъ*—Б. Кіево-Моск., с. д. и мѣщ. Михѣй Никол. *Львовъ*—Б. Кіево-Моск., с. д. Предсѣдатель педагогич. совѣта—кол. ас. Вас. Вас. *Сорокинъ*—см. выше; начальница—дв. Марія Никол. *Апужтина*

см. выше; законоучитель—прот. Левъ *Адамовъ*—Б. Кіево-Моск., д. Мишина; преподаватели: рус. яз.—Лидія Пав. *Діомидова*—Ст.-Моск., д. Нестерова, арифметики и чистописанія—Елиз. Дм. *Чемисова*—Карач., с. д., естествовѣдѣнія—губ. сек. Бор. Ив. *Шевцовъ*—Вер. Казанск., д. Яковлева, исторіи и географіи—Марія Георг. *Котлярова*—Б. Кіево-Моск., д. Гулевскихъ, рукодѣлія—Пел. Григ. *Маслова*—Карач., д. Малахова, пѣнія—н. ч. Пав. Вас. *Гусевъ*—Ст.-Моск., д. Минакова. Врачъ—вакансія.

Городское мужское 4-хъ классное училище.—Б. Кіево-Моск. ул.

Почетный смотритель училища—н. ч. Лавр. Дм. *Колошинъ*—Карачев. уѣзд., учитель-инспекторъ—кол. ас. Вас. Вас. *Сорокинъ* (онъ-же уч. физики и географіи)—Б. Кіево-Моск., д. Плясва; законоучитель—свещ. Ив. *Шубинъ*—Садов., с. д.; преподаватели: рус. яз.—тит. сов. Дм. Діомид. *Дмитриевъ*—Дворян., д. Козлова, математики—н. ч. Ал-дръ Викт. *Самодуровъ*—Ст.-Моск., д. Забѣлина, естествовѣдѣнія и исторіи—губ. сек. Бор. Ив. *Шевцовъ*—Вер.-Казан., д. Яковлева, графическаго искуc.—н. ч. Пав. Вас. *Гусевъ*—Ст.-Моск., д. Минакова и общеобразовательныхъ предмет.—н. ч. Пав. Кондр. *Котляровъ*—Б. Кіево-Моск., д. Гулевскихъ.

Училищный Совѣтъ.—Каз. д. М. В. Д.

Предсѣдатель—уѣзд. предв. дворянства. Члены: инспекторъ народ. училищъ 4 уч. с. с. Пет. Ив. *Протопоповъ*—Б. Кіево-Моск., д. Плотникова, отъ М. Н. П.—уч.—инспек. город. училища, М. В. Д.—уѣзд. исправникъ; отъ дух. вѣд.—прот. Лев. *Адамовъ*—Кіево-Моск., д. Митиной, отъ города—гор. староста и отъ земства—кол. сек. Никол. Ив. *Черемисиновъ*, и земскіе начальники.

Городскія приходскія училища:

Мужское.—Уг. Садов. и Балдыжск., каз. д. Завѣд. (онъ-же препод.)—кол. рег. Мих. Алекс. *Киртѣевъ*—при училищѣ, законоучители—свещ.: Лев. *Адамовъ*—Бол., Кіево-Моск., с. д. и Тих. *Андреевъ*—Больш., с. д., учителя: кол. рег. Ал-дръ Пав. *Валуевъ*, кол. рег. Вас. Пет. *Покровскій*—Больш., с. д., кол. рег. Никол. Мих. *Моревъ* и Нат. Никол. *Максакова*—Трубчев. пер., с. д.

Женское.—Больш. Кіево-Моск. гор., д., Завѣд.—Раиса Вас. *Стройновская*—при училищѣ, законоуч. свещ.—Ив. Никол. *Красовскій*—Казан., с. д., учительницы: Марія Григ. *Бунина*—Б. Кіево-Моск., с. д., и Елиз. Григ. *Бунина*—Б. Кіево-Моск., с. д.

Брусовецкая земская школа.—Дер. Брусовецъ.

Учительница—Ал-др. Дм. *Орлова*.

М. Ю.

Вѣдомство Орловскаго окружнаго суда.

Уѣздный членъ окружнаго суда—ст. сов. Ант. Льв. *Моравицкій*—Б. Кіево-Моск., д. Лукина.

Судебный слѣдователь—кол. сек. Валеріан. Фед. *Семеновъ*—Б. Кіево-Москов. д. Севостьянова.

Почетные мировые судьи: д. с. с. Никол. Вас. *Васичъ*—при Зем. Упр., от. подполк. Влад. Вас. *Краковецкій*—с. Андросово, прап. зап. Никол. Сер. *Даниловъ*—с. Соломино; и тит. сов. Ал—дръ Алекс. *Клягинъ*—с. Столбиче.

Городской судья—тит. сов. Тих. Вас. *Гнучевъ*—г. Дмитровскъ.

Судебный приставъ—н. ч. Алекс. Дм. *Лаврентьевъ*—Безымян., д. Казачкина.

Нотариусъ—дв. Алекс. Пав. *Корольковъ*—Б. Кіево-Моск., д. Корольковой.

М. В.

Управление уѣзднаго воинскаго начальника.—Бол. Кіево-Моск. каз. д.

Воинскій начальникъ—подполк. Алекс. Алекс. *Скабертинъ*—Б. Кіево-Моск., д. Щитинной, дѣлопроизвод.--кол.ас. Пав. Никол. *Кудрявцевъ*—Садов. с. д.

В. П. И.

Троицкій соборъ.

Штат. прот.—Левъ Ив. *Адамовъ*—Кіевск., д. Митиной, свящ.—Тих. Ив. *Андреевъ*—Кіевск., с. д., діак.—Стр. Пав. *Сергіевъ*—Кварт. ул., діак.—псалом.—Евлам. Пет. *Вознесенскій*—Нижн. ул., Вас. Мих. *Покровскій*—Кіев.-Моск., д. Любимова.

Благочинные:

Округовъ: 1-го—город. церквей—прот. Левъ *Адамовъ*—Кіев., д. Митиной, 2-го—свящ. Георг. *Косминскій*—почт. отд. Гремяче и 3-го—свящ. Ал-дръ *Ильинскій*—г. Дмитровскъ.

Уѣздное отдѣленіе епархіальнаго училищнаго Совѣта.—

Д. Соборн. д.

Предсѣдатель—прот. Левъ Ив. *Адамовъ*—Кіев., д. Митиной; уѣзд-наблюдатель церковн. школъ—свящ. Алекс. Никол. *Тихомировъ*—с. Плоское; почетн. чл.—прот. Фед. Пав. *Корольковъ*—Кіево-Моск., с. д.; члены:—прот. Мих. Ив. *Цукаловъ*—с. Рыжково и священники:—Ив. *Красовскій*—Базан., с. д., Ил. *Никольскій*—с. Соломино, Алекс. *Гороховъ*—с. Лужки, Пав.

Бобровъ—с. Трофимово, Викт. Алекс. *Звъревъ*—с. Суслово, Георг. Пет. *Косинскій*—с. Волково и Ал-дръ Георг. *Ильинскій*—с. Лобаново и земскіе начальники. По найму: завѣд. книж. складомъ—діак. Евлам. Пет. *Вознесенскій*—Ниж.-Казан., с. д. и дѣлопроизвод.—псаломщ. Тих. Вас. *Медвѣдевъ*—Ниж.-Казан. с. д.

Разныя учрежденія и общества.

Комитетъ общества Краснаго Креста.—Больш. Кіево-Моск., с. д.

Предсѣдатель—д. с. с. Никол. Вас. *Васичъ*—Казан., д. зем.; члены:—уѣзд. исправникъ, дв. Алекс. Пав. *Корольковъ*—Б. Кіево-Моск., с. д. и кол. сов. Алекс. Никол. *Гавриловъ* (онъ-же казначей)—Ниж.-Казан., с. д.; дѣлопроиз.—вакансія.

Общества:

Благотворительное—Больш. Кіево-Моск., каз. д. Предсѣдатель—д. с. с. Ник. Вас. *Васичъ*—Казан., д. зем., товарищъ его—прот. Лев. Ив. *Адамовъ*—Кіевск., д. Митиной; казначей—кол. сов. Алекс. Никол. *Гавриловъ*—Верх.-Казан., с. д. Члены:—прот. Лев. *Адамовъ*—см. выше, свящ.:—Ив. *Красовскій* и Пет. *Покровскій*—Верх.-Казан., с. д., Тереза Карл. *Бочарникова*—Москов., с. д. и Анна Ив. *Дмитріева*—Верх.-Казан. с. д.

Пожарное—Больш. Кіево-Моск., д. Сыромятникова. Предсѣдатель—мѣщ. Ант. Фед. *Бунинъ*—Покров. пл., с. д.; члены:—мѣщ. Іосаф. Мих. *Проценковъ*—Красн. пл., с. д., куп. Мих. Аким. *Плясовъ*—Б. Кіево-Моск., с. д., н. ч. Дм. Діом. *Дмитріевъ*—Казан. пл., д. Истоминои, мѣщане—Пав. Ив. *Солнцевъ*—Ст.-Моск., с. д., Пав. Ив. *Кошеваровъ*—Карач., с. д., Авдѣй Мирон. *Севостьяновъ* (онъ-же командиръ друж.)—Покров. пл., с. д., Мих. Анд. *Пряхинъ* (онъ-же завѣд. имущ. о—ва и вр. и. д. секретаря) при депо; помощ. командира друж. мѣщ. Ив. Алекс. *Власовъ*—Карач., с. д. и н. ч. Алекс. Дм. *Лаврентьевъ*—Безымян., д. Дроздовой; члены ревиз. ком.—мѣщане:—Андр. Никиф. *Зотовъ*—Красн. пл., Серг. Ив. *Золотаревъ*—Б. Кіево-Моск. ул., Михѣй Вас. *Масловъ*—Б. Кіево-Моск. ул.

Общественной библіотеки. Предсѣдатель—кр. Іосаф. Мих. *Проценковъ*—Красн. пл., с. д., казначей—Ал-дръ Пав. *Волуевъ*—Верх.-Казан., с. д. секретарь—Алекс. Макс. *Зуевъ*—при земск. управѣ, члены: Марія Григ. *Буннина* и Елиз. Григ. *Буннина*—Кіево-Моск., с. д., Нат. Влад. *Преображенская*—Казан. пл., с. д., Ал-дра Ил. *Севостьянова*—Покровск. пл., с. д., Олимп. Пав. *Щетинина*—Кіево-Моск., с. д., Ант. Фед. *Буннина*—Покров. пл., с. д., Карл. Георг. *Гроссбергъ*—двор., д. Покровского, Пав. Конд. *Котралевъ*—при город. учил., Бор. Ив. *Шевцовъ*—при гор. учил. По выбору отъ земства—предсѣд. зем. управы и всѣ начальствующія лица мѣстн. учеб. заведеній.

Вспомоществованія нуждающимся учащимся. — Нижн.-Казан. и уг. Двор., д. Позднякова, Предсѣдательница — Нат. Влад. *Преображенская* — Дворян., с. д., товарищъ ея — Дм. Діом. *Дмитріевъ* — Казан., д. Козловой, члены: кр. Юсаф. Мих. *Проценковъ* — Красн. пл., с. д., куп. Мих. Аким. *Плясовъ* — Кіево-Моск., с. д., Карл. Георг. *Гроссбергъ* — Двор., д. Покровскаго, кол. ас. Вас. Никол. *Поздняковъ* — Красн. пл., д. Захаровой, Вас. Вас. *Сорокинъ* — Ст.-Моск., с. д., начал. женск. прогимн. (вакансія), Раиса Вас. *Стройновская* — Кіево-Моск., город. д. и Мих. Алекс. *Киртєевъ* — зд. прих. учил.

Общественное собраніе пожарнаго общества. — Кіево-Москов., д. Сыромятникова. Предсѣдатель — тит. сов. Дм. Діом. *Дмитріевъ* — Казан. пл., д. Истоминой, старшины: куп. Ал-дръ Ив. *Чеплыгинъ* — Ст.-Моск., д. Киселя, над. сов. Никол. Пет. *Ивановъ* — при тюрьмѣ, куп. Григ. Сем. *Труновъ* — Кіево-Моск., с. д., мѣщ. Мих. Вас. *Масловъ* — Кіево-Моск., с. д., мѣщ. Ив. Алекс. *Власовъ* — Базарн. пл., с. д., мѣщ. Серг. Ив. *Золотаревъ* — Кіево-Моск., д. Лебедева.

Агенты страховыхъ обществъ.

„Сѣверъ“ — мѣщ. Ив. Алекс. *Власовъ* — Казан., с. д., „1-го Россійскаго“ — мѣщ. Юсаф. Мих. *Проценковъ* — Болдыж., с. д., „Якорь“ — кол. сек. Дм. Діом. *Дмитріевъ* — Казан., д. Истоминой, „Россія“ — Пав. Ив. *Солнцевъ* — Ст.-Москов., с. д., „Саламандра“ — Плат. Афан. *Цукерманъ* — Карач., д. Ма-лафеева.

Аптеки: Земская — Ст. Моск., д. Зем. *Волосовой-Вальне* — Больш., Кіево-Моск., д. Львова. **Аптекаркій магазинъ** — *Волосовой-Вальне*, — Больш. Кіево-Москов., д. Зотова.

Зуболѣчебный кабинетъ — дант. Мих. Бор. *Волосова* — Больш. Кіево-Моск., д. Львова.

Библиотека — Дмитр. об — ва — Б. Кіево-Моск., д. Чеплыгина. Завѣд. — Анна Ив. *Дмитріева* — Казан. пл., д. Козловой.

Типографія — Ант. Вас. *Трисвятскаго* — Казан., с. д.

Фотографіи: — Исаака Гирш. *Антопольскаго* — Больш. Кіево-Моск., с. д., мѣщ. Георг. Як. *Ильина* — Болдыж., д. Троицкаго.

Меблированныя комнаты: — мѣщ. Нины Петр. *Борисовой* — Кіево-Моск., с. д., кр. Савел. Никол. *Недѣлько* — Больш. Кіево-Моск., д. Захаровой и мѣщ. Алекс. Ал-др. *Власова* — Казан., с. д.

Гостинницы: Никол. Пет. *Борисова* — Б. Кіево-Моск., д. Зотова, кр. Савел. Никиф. *Недѣлько* — Б. Кіево-Моск., город. д.

Такса для легковыхъ извозчиковъ въ городѣ: въ одинъ конецъ — 15 коп., одинъ час. — 40 коп.

ЕЛЕЦКІЙ УѢЗДЪ.

М. В. Д.

Уѣздный предводитель дворянства. — к.-ю. д. Е. И. В. кол. сов.

Витал. Георг. *Ветчининъ* — Рождест., д. Зыкова, помощ. его — дв. Дм. Пет. *Лаужинъ* — Театрал., д. Дронова, канд. — над. сов. Георг. Пет. *Ветчининъ* — Орлов., с. д. и секретарь — кол. сек. Конст. Георг. *Явленскій* — г. Елецъ.

Дворянская опека. — Воронеж. д. Зем. Предсѣдатель — уѣзд. предвод. дворян. Засѣдатели: — от. пор. Викт. Фед. *Цвиллиневъ* — Евфремов., с. д., и губ. сек. Пет. Никол. *Шуриновъ* — ст. Лутошкино, Р.-О. ж. д. и писмоводитель — от. подпор. Вас. Вас. *Богдановъ* — Воронеж., д. Воронцовой.

Уѣздный съѣздъ. — Воронеж., д. Зем.

Административное Присутствіе. Предсѣдатель — уѣзд. предвод. дворян. Члены: земскіе начальники, уѣзд. исправникъ, предсѣд. уѣзд. зем. управы и податные инспекторы, а по продовольственному отдѣлу входятъ въ составъ присутствія и члены зем. управы.

Судебное Присутствіе. Предсѣдатель — уѣзд. предвод. дворян. Члены: уѣзд. чл. окруж. суда, почетные мировые и городскіе судьи и земскіе начальники. Въ засѣданіяхъ судебного присутствія участвуетъ товарищъ прокур. окруж. суда для предъявленія, въ надлежащихъ случаяхъ, своихъ заключеній по разсматриваемымъ дѣламъ. И. д. секретаря — л. поч. гр. Мих. Арс. *Ковыршинъ* — Манеж., д. Ковыршиной, писцы: тит. сов. Никол. Филип. *Ральцевичъ* — Старо-собор., с. д., тит. сов. Ив. Мат. *Рудневъ* — Уг. Кладбищ. и Кузнеч. с. д., губ. сек. Алекс. Степ. *Калинниковъ* — Воронеж., с. д., н. ч. Дм. Наум. *Буркинъ* — Манеж., д. Ковыршиной, Анна Ив. *Баранова* — Введен., с. д., Ал-дра Викт. *Ковыршина* — Собор., с. д., дв. Дм. Никол. *Лоренсъ* — Дворян., с. д., дв. Никол. Никол. *Ачкасовъ* — Рождеств., с. д.

Частные повѣренныя: Никол. Анд. *Соловьевъ*, Ив. Ив. *Атановскій*, Никол. Ал-др. *Коминскій*, Влад. Ив. *Дроновъ*, Ив. Никол. *Поляковъ*, — Всѣ жив. въ г. Ельцѣ.

Земскіе начальники. Участковъ: 1-го — корн. зап. Бор. Сер. *Кривцовъ* — с. Меньш.-Колодезь, 2-го — пор. зап. Георг. Ант. *Русецкій* — с. Крутое, 3-го — кол. ас. Никол. Георг. *Ветчининъ* — с. Альшанецъ. 4-го — кол. ас. Никол. Степ. *Хрипуновъ* — с. Предтечево, 5-го — тит. сов. Мих. Алекс. *Емельяновъ* — с. Преображевка, 6-го — кол. сек. Пет. Пет. *Хорженко* — д. Дерновка, 7-го — от. рот. Плат. Никол. *Коротневъ* — с. Пальна, 8-го — кол. сек. Ив. Никол. *Чертовъ* — г. Елецъ, 9-го — кол. сек. Сер. Сер. *Бехтѣевъ* — с. Литовка.

УѢЗДНОЕ ПО ВОИНСКОЙ ПОВИННОСТИ ПРИСУТСТВІЕ.

Предсѣдатель—уѣзд. предвод. дворян. Члены: уѣзд. воинскій начал., уѣзд. исправникъ и чл. уѣздн. зем. управы. Дѣлопроизвод.—кол. ас. Ал-дръ Вас. *Пятинъ*—Манежн., д. Филиппова.

Участки—для отправленія воинской повинности состоятъ изъ: 1-й г. Ельца; и волостей: 2-й Ламской, Афанасьевской, Чернавской и Казацкой; 3-й Соловьевской, Становлянской, Предтечевской, Ястребинской, и Краснополянской; 4-й Дрезгаловской, Суворовской, Каменской, Извальской и Воронежской; 5-й Стегаловской, Сергѣевской, Богатоплатовской, Тербунской и Казинской.

Участковъ для отправленія военно-конской повинности въ городѣ 2, по уѣзду—въ каждой волости особьей.

Завѣдывающіе военно-конскими участками.

Участки: 1-й—Елецкій—завѣд.—мѣщ. Никол. Ал-др. *Дѣвѣвъ*, помощ. его—мѣщ. Конст. Вас. *Степановъ*, 2 Елецкій—завѣд.—куп. Ал-дръ Никол. *Лагутинъ*, помощ. его—мѣщ. Никол. Мих. *Шиловъ*, 3 Ламскій—завѣд.—куп. Тих. Страт. *Ходовъ*, помощ. его—кр. Конст. Як. *Черныхъ*, 4 Воронежскій—завѣд.—дв. Леонид. Влад. *Даниловъ*, помощ. его—Мих. Вас. *Гусевъ*, 5 Казацкій—завѣд. п. поч. гр. Ив. Митр. *Жаворонковъ*, помощ. его—кр. *Сушенцевъ*, 6 Становлянскій—завѣд.—дв. Ал-дръ Никол. *Алферовъ*, помощ. его—куп. Алекс. Дм. *Ростовцевъ*, 7 Соловьевскій—завѣд.—кр. *Ермаковъ*, помощ. его—дв. Никол. Дм. *Карулинъ*, 8 Извальскій—завѣд.—п. поч. гр. Никол. Дм. *Ростовцевъ*, помощ. его—кр. *Мѣдвѣдевъ*, 9 Суворовскій—завѣд.—куп. Пет. Мих. *Поповъ*, помощ. его—кр. Дм. Евд. *Хорошиловъ*, 10 Ястребиновскій—завѣд. дв. Бор. Бор. *Лагофетъ*, помощ. его—дв. Мих. Никиф. *Алферовъ*, 11 Афанасьевскій—завѣд.—дв. Евг. Ал-др. *Бахтеяровъ*, помощ. его—мѣщ. Дм. Ив. *Владыкинъ*, 12 Стегаловскій—завѣд.—дв. Влад. Ив. *Турбинъ*, помощ. его—кр. Мих. Осип. *Саввинъ*, 13 Дрезгаловскій—завѣд.—дв. Алекс. Сем. *Коротневъ*, помощ. его—кр. Пав. Як. *Коротчевъ*, 14 Краснополянскій—завѣд.—дв. Пет. Никол. *Шуриновъ*, помощ. его—мѣщ. Пет. Ив. *Филатовскій*, 15 Предтечевскій—завѣд. (вакансія), помощ. его—кр. Андр. Гав. *Антоновъ*, 16 Каменскій—завѣд.—дв. Леонид. Алекс. *Крюковъ*, помощ. его—куп. Сер. Ив. *Ростовцевъ*, 17 Богато-Платовскій—завѣд.—дв. Влад. Георг. *Ветчининъ*, помощ. его—куп. Тих. Никит. *Лагутинъ*, 18 Чернавскій—завѣд.—мѣщ. Густ. Ант. *Мартинсонъ*, помощ. его—кр. Никиф. Анд. *Старыхъ*, 19 Сергѣевскій—завѣд.—дв. Сер. Ив. *Сливицкій*, помощ. его—мѣщ. Никол. Ив. *Чеботаревъ*, 20 Тербунскій—завѣд.—п. поч. гр.

Ал-дръ Пет. *Ростовцевъ*, помощ. его—мѣщ. Сер. Зах. *Кондратьевъ*,
21 Казинскій—завѣд.—дв. Іосиф. Ант. *Вогдановичъ*, помощ. его—кр.
Ив. Бор. *Доповъ*.

Полицейскія управленія.

Городское.—Красн. пл., город. д. Полиціймейстеръ—над. сов. Алекс.
Никол. *Звягинцевъ*—Старо-Москов., д. Постовскаго. Секретарь—тит. сов. Вас.
Вас. *Первозванскій*—Успен., д. Рязанцевой, **Части 1-я.** Кладбищен., город. д.,
приставъ—кол. рег. Аппол. Мих. *Бабынинъ*—при части, помощ. его: кол.
ас. Іосиф. Мих. *Камынинъ*—за р. Сосн., л. Рыжбина, и подпор. зап. Ив. Моис.
Лактионовъ—Торгов., д. Чортова. **2-я**—Введен., гор. д., приставъ—кол. рег.
Левъ Сер. *Эренсъ*—при части, помощ. его—н. ч. Сер. Конст. *Явленскій*
—Дворян., д. Пирьина.

УѢздное.—Красн. пл., баз. д. Исправникъ—к. сов. Никол. Пет. *Алек-*
стеевъ—Соборн., д. Черникина, помощ. его—над. сов. Сем. Вас. *Счесновичъ*—
Воронеж., д. Григорьева, секретарь—кол. рег. Ал-др. Ив. *Большаковъ*—
Манежно-Кунецк., с. д., столоначальники: кол. сек. Арк. Дм. *Голубевъ*—
Соборн., д. Чернышова, н. ч. Никит. Ив. *Вобликовъ*—Рождеств., д. Вобликовой,
регистраторъ—н. ч. Алекс. Дем. *Мининъ*—Рождеств., д. Бохонова,

Пристава становъ: 1-го—тит. сов. Ив. Вас. *Друговъ*—с. Плосское,
2-го—кол. сек. Сер. Дм. *Комарницкій*—за рѣкой Сосн., д. Горшкова, 3-го—
губ. сек. Влад. Ал-др. *Лактаевъ*—с. Яковлево, 4-го—н. ч. Викт. Влад.
Кореневъ—с. Елизаветовка.

УѢздный врачъ—кол. сов. Влад. Ег. *Пащенко*—Старо-Оскол., с. д.

УѢздный распорядительный комитетъ.—Красная пл., баз. д.

Предсѣдатель—уѣзд. исправникъ. Члены: город. голова, уѣзд. воинскій
начал. и чл. уѣзд. зем. управы.

Отдѣленіе тюремнаго комитета.—Орлов., баз. д.

Директоры по должности: старшій—уѣзд. предвод. дворян., полицій-
мейстеръ, исправникъ, город. голова, благочинный городскихъ церквей, мѣст-
ный товарищъ прокурора, уѣзд. врачъ, предсѣд. зем. управы, уѣзд. членъ,
город. судьи; по избранію: над. сов. Георг. Пет. *Ветчининъ*—Орлов., с. д.,
въ зв. к.-ю. Д. Е. И. В. с. сов. Никол. Сер. *Баршевъ*—г. Калуга, куп.
Никол. Ив. *Романовъ*—Старо-Оскол. ул., п. поч. гр. Вас. Ксен. *Барченко*
—уг. Покров. и Соборн., с. д., над. сов. Никол. Ал-др. *Щепкинъ*—Манеж.,
д. Чистова и кол. ас. Никод. Вас. *Соколовъ* (завѣд. хозяйств.)—Красн. пл.,
д. Гладнева, дѣлопроизвод. по найму—Ол. Іосиф. *Политимская*—уг. Во-
ронеж. и Старо-Оскол., д. Полонской.

Начальникъ тюрьмы—кол. рег. Пет. Самс. *Гудзенко*, помощ. его—н. ч. Влад. Пет. *Орловъ* (и. д.), врачъ—тит. сов. Конст. Алекс. *Орловъ*—Дворян., с. д., фельдш.—Вас. Вас. *Лыковъ*—Дворян., д. Трудолюбія, священ.—Вит. Митр. *Александровскій*—при комитетѣ.

Почтово-телеграфная контора.—Манеж., д. Кочергина.

Начальникъ—ст. сов. Ив. Ив. *Лебедевъ*—при конторѣ, помощ. его—кол. сов. Никол. Ал-др. *Нолькенъ*—при конторѣ. Почт.-телегр. чиновники: I раз.—кол. ас. Ал-др. *Як. Крестинъ*—при конторѣ, II раз.—кол. ас. Эмил. Эмил. *Генни*—Рождеств., д. Иньшакова, тит. сов. Сем. Степ. *Колыванкинъ*—Старо-Оскол., д. Недокучаевой, III раз.—над. сов. Андр. Григ. *Глаголевъ*—Покров., д. Рябинцевой, кол. ас. Тих. Фед. *Покровскій*—Введен., д. Иванова, тит. сов. Сер. Конст. *Мадзелевскій*—Александр. сл., д. Титовой, кол. рег. Вас. Вас. *Александровъ-Антоновъ*—Успен., д. Селиховой, кол. рег. Влад. Ал-др. *Афанасьевъ*—Введен., д. Фаустовой, кол. рег. Пет. Пав. *Покровскій*—Воронеж., д. Соловьева, IV раз.—Екат. Ал-др. *Виберъ*—Кладбищ., д. Яковлева, тит. сов. Мих. Вас. *Бунинъ*—Старо-Оскол., д. Черникина, тит. сов. Вас. Ив. *Крыловъ*—Покров., д. Родионовой, кол. рег. Никол. Ег. *Даниловъ*—Манеж., д. Оболенскаго, кол. ас. Ив. Ив. *Михайловъ*—Песков., д. Михайловой, V раз.—кол. сек. Никол. Пет. *Синягинъ*—Песковат., с. д., кол. рег. Ив. Алекс. *Серебренниковъ*—Успен., д. Резниченко, кол. рег. Никол. Пет. *Ивановъ*—Пушкарь, с. д., кол. рег. Ег. Герас. *Никольскій*—Рождеств., д. Никольскаго, кол. рег. Пант. Пет. *Флягинъ*—Введен., д. Флягиной, кол. рег. Сер. Ал-др. *Афанасьевъ*—Землян., д. Городецкой, кол. рег. Ал-дръ. Кирил. *Вукушкинъ*—Введен., с. д., кол. рег. Никол. Алекс. *Филатовъ*—Манеж., д. Филатовой, неим. чина: Алекс. Пет. *Луксъ*—Манеж., с. д., Ив. Сер. *Козьминъ*—Лучевъ-Одноличка, с. д., VI раз.—н. ч. Фед. Никол. *Поповъ*—Выгон., с. д., н. ч. Ал-дръ Мих. *Хальзевъ*—Выгон., с. д., по найму: Анна Ив. *Покровская*—Воронеж., д. Соловьева, Ал-дра Мих. *Садовникова*—Соборн., с. д., Анна Филип. *Романова*—Торгов., д. Ростовцева, н. ч. Валерій Вас. *Недѣлинъ*—Манеж., с. д., н. ч. Тих. Дем. *Коноваловъ*—Москов., с. д., н. ч. Ив. Сер. *Шафоростовъ*—Аргамачья сл., Аллея. пер., с. д., надсмотр.: высш. окл.: кол. сек. Мих. Як. *Леоновъ*—Рождествен., д. Барайчева, кол. рег. Як. Никит. *Кондратовъ*—Манеж., д. Кочергина, низш. окл.: н. ч. Як. Вас. *Озерскій*—Успен., д. Вѣлолюбской, н. ч. Сем. Арс. *Руденскій*—Манеж., д. Кочергина.

Телефонная сѣть.—Успен., гор. д.

Завѣд.—губ. сек. Ив. Пант. *Яценко*—при центр. станціи. Телефонистки: Конкордія Ром. *Шатковская*—Манеж., с. д., Виктор. Вас. *Гассанова*—Мясниц. пл., с. д. и Сераф. Вас. *Миленина*—Литейн., с. д.

ПОЧТОВЫЯ ОТДѢЛЕНІЯ.

Долгоруковское. — Ст. Долгоруково. Начал. — кол. рег. Мих. Фед.

Зерновъ.

Измалковское. — Ст. Измалково. Начал. — тит. сов. Вас. Пет.

Рудневъ.

Россошенское — ст. Россошное. Начал. — кол. рег. Ив. Никол. *Шерстовъ.*

Тербунское. — Ст. Тербуны. Начал. — кол. рег. Ив. Вас. *Ино-*

земцевъ.

Желѣзнодорожное. — ст. Елецъ. Начал. — кол. сов. Ив. Сем. *Садов-*

скій — Старо-Липец., д. Дениза. Разъѣзд. чинов.: над. сов. Герас. Ег. *Николь-*

скій — Шаров. пер., с. д., тит. сов. Вас. Никол. *Копьевъ* — Стар.-Оскол., д. Бякина,

тит. сов. Гав. Вас. *Волочковъ* — Воронеж., д. Гранаткина, кол. сек. Никол.

Ил. *Гомоничкій* — Старо-Липец., д. Градіодо, губ. сек. Влад. Ал-др. *Фили-*

моновъ — Ново-Липец., д. Космодамианской, кол. рег. Мих. Пав. *Сушковъ* —

Ново-Липец., д. Федосова, кол. рег. Викт. Лук. *Зайцевъ* — Старо-Выгон., д. Савиной,

н. ч. Никол. Ив. *Ярошъ* — Болтов., д. Хавралева.

Землеустроительная комиссія. — Воронежск., д. зем.

Предсѣдатель — уѣзд. продвод. дворянства. Непремѣнный членъ — ст. сов.

Як. Ал-др. *Ростовцевъ* — Рождеств., д. Криворотова, члены: предсѣд. зем. управы,

уѣзд. чл. окруж. суда — д. с. с. Вас. Никол. *Пуріевичъ* — Стар.-Собор., д. Сергѣева,

податной инспекторъ — над. сов. Мих. Пав. *Арсеньевъ* — Орлов., д. Назаровой,

отъ земства: кол. сов. Дм. Пав. *Сергѣевъ* — Рождественск., с. д., п. поч. гр.

Никол. Ал-др. *Ростовцевъ* — Старо-Соборн., с. д., кр. Мих. Юсаф. *Саввинъ*,

отъ крестьянъ: Вас. Евлам. *Сазоновъ*, Алекс. Ив. *Комаричевъ* и Сер.

Ив. *Измалковъ*. Секретарь — н. ч. Ал-дръ Никит. *Алашеевъ* — Торгов., д.

Черныкина и канц. служ. — н. ч. Афан. Ег. *Комаричевъ* — Торг., д. Черныкина.

УѢЗДНОЕ ЗЕМСТВО.

Гласные отъ 1-го избирательнаго собранія: от. лейт. Евг. Як.

Бахтѣяровъ, д. с. с. Сер. Сер. *Бехтѣевъ*, н. сов. Георг. Пет. *Ветчи-*

нинъ, Никол. Григ. *Ветчининъ*, ст. сов. Пав. Афан. *Красовскій*, ст.

сов. Вас. Афан. *Красовскій*, Бор. Сер. *Кривцовъ*, ст. сов. Дм. Мих.

Кузьминъ — с. Предтечево, тит. сов. Конст. Никол. *Лопатинъ*, Дм. Пет.

Лаухинъ, д. с. с. Алекс. Дм. *Полъновъ*, от. шт.-кап. Алекс. Ал-др.

Сабуровъ, кол. сов. Дм. Пав. *Саргѣевъ*, д. с. с. Мих. Ал-др. *Стахо-*

вичъ, гв. кап. Влад. Ал-др. *Стаховичъ*, ст. сов. Ив. Сер. *Турбинъ*,

т. сов. Ал-дръ Алекс. *Хвостовъ*, т. сов. Никол. Алекс. *Хвостовъ*, Никол.

Стен. *Хрипуновъ*, гв. ротм. Никол. Никол. *Хрипуновъ*, пор. Ник. Влад.

Хрущовъ.

Отъ 2-го избирательнаго собранія: п. поч. гр. Ив. Андр. *Иванюшенковъ*, п. поч. гр. Ал-дръ Ал-др. *Петровъ*, куп. Никол. Никол. *Ростовцевъ*—Успенск., с. д. и куп. сын. Никол. Ал-др. *Ростовцевъ*—Собор., с. д.

Отъ сельскихъ обществъ: крестьяне: Сем. Пав. *Болговъ*, Ег. Тимоф. *Газинъ*, Ив. Никит. *Кабановъ*, Вас. Афан. *Козыревъ*, Никит. Дм. *Медвѣдевъ*, Ив. Ант. *Моргачевъ*, Ал-дръ Дан. *Орловъ*, Ив. Ив. *Полевъ*, Сем. Макар. *Совостьяновъ*, Осип. Зинов. *Филимоновъ*, Егор. Петр. *Чугуновъ* и Сер. Афан. *Шафоростовъ*.

У п р а в а.

Предсѣдатель—от. шт.-кап. Алекс. Ал-др. *Сабуровъ*, члены: дв. Конст. Ив. *Челищевъ* (онъ-же заст. мѣсто предсѣд.), губ. сек. Пет. Никол. *Шуриновъ* и кр. Сем. Пав. *Бологовъ*.

Медицинскія больницы участковъ.

6-го—Городская.—Монастыр. пл. Врачи: старш.—кол. сов. Фед. Осип. *Слободзинскій*, млад. хирурги: кол. сов. Дм. Пав. *Сергѣевъ* и н. ч. Алекс. Сер. *Титовъ*, завѣд. амбул.—кол. сов. Влад. Филип. *Лавровъ*, фельдшера—неим. чина: Андр. Степ. *Афонинъ*, Аввак. Севаст. *Полунинъ*, Мих. Никол. *Порекалинъ*, Ал-дръ Пав. *Веселовъ*, Мих. Деон. *Утинъ*, Вас. Емел. *Роцупкинъ*, Ал-дра Алекс. *Павлова*, Ол. Дм. *Астрова* и Марія Мат. *Гаевская*. Письмовод.—н. ч. Фед. Осип. *Цицякъ*, помощ. его—н. ч. Фед. Мат. *Корнѣевъ*, смотритель—н. ч. Мих. Конст. *Жуляевъ*, попечитель—ст. сов. Як. Ал-др. *Ростовцевъ*.

1-го—Предтечевская.—с. Предтечево. Завѣд.—врачъ, н. ч. Влад. Никол. *Макриновъ*, фельдшера: Вас. Гав. *Занинъ* и Сер. Ник. *Жеребцовъ*, акуш.—Марія Фед. *Рождественская*.

2-го—Первовская.—с. Трегубово. Завѣд.—врачъ, н. ч. Авг. Ив. *Вигренъ*, фельдшера: н. ч. Мих. Авд. *Борисовъ* и н. ч. Пав. Як. *Степановъ*, акуш.—Фелиц. Алекс. *Платонова*, смотрит.—Евд. Ив. *Трофимова*.

3-го—Сергіевская.—с. Сергіевское. Завѣд.—врачъ н. ч. Алекс. Мих. *Діесперовъ*, фельдшера:—н. ч. Игн. Андр. *Акимовъ* и н. ч. Конст. Георг. *Петровъ*.

4-го—Яблоновская.—с. Яблоново-Введенское. Завѣд.—врачъ н. ч. Конст. Пет. *Красовитовъ*.

5-го—Стегаловская.—с. Стегалово Завѣд.—врачъ н. ч. Мих. Стан. *Добровольскій*, фельдшера:—н. ч. Ив. Григ. *Савинъ*, н. ч. Андр. Евд. *Силаевъ* и н. ч. Вас. Карл. *Тупикинъ*, акуш.—вакансія.

Лѣчебница для приходящихъ бѣдныхъ больныхъ.—Кузнеч., город. д. Завѣд.—врачъ надв. соо. Пав. Ал-др. *Смирновъ*, фельдш.—н. ч. Пет. Макс. *Маіорниковъ* и Евг. Алекс. *Миняева*.

Медицинскіе фельдшерскіе пункты участковъ:

1-го—Афанасьевскій.—с. Афанасьево. Завѣд.—фельдш. Сем. Макар. Пашковъ. Становлянскій.—д. Становая. Завѣд.—фельдш. Мих. Никиф. Скуридинъ. Чернавскій—с. Чернава. Завѣд.—фельдш. н. ч. Мих. Коз. Михайловъ.

2-го—Грунинъ-Воргольскій—с. Грунинъ-Ворголь. Завѣд.—фельдш. н. ч. Степ. Ром. Коротъевъ. Красно-Полянскій—с. Красная-Пальна. Завѣд.—фельдш. н. ч. Мих. Вас. Черновъ. Дрезгаловскій—с. Дрезгалово. Завѣд.—фельдш. н. ч. Ив. Мат. Кокоткинъ.

3-го—Перекоповскій—с. Перекоповка. Завѣд.—фельдш. Ол. Самуил. Юджина. Тербунскій—с. Тербунь. Завѣд.—фельдш. н. ч. Макс. Ил. Астафьевъ. Казинскій—с. Казинка. Завѣд.—фельдш. н. ч. Ил. Мих. Ковыртинъ. Слѣпухинскій—с. Слѣпуха. Завѣд.—фельдш. Вас. Сем. Лупаревъ.

4-го—Извальскій—с. Извалы. Завѣд.—фельдш. н. ч. Мих. Пав. Мокъевъ. Голиковскій—с. Голиково. Завѣд.—фельдш. н. ч. Андр. Сер. Коноваловъ.

5-го—Богато-Платовскій—с. Богатое. Завѣд.—фельдш. н. ч. Вас. Карп. Тупикинъ. Новотроицкій—с. Новотроицкое. Завѣд.—фельдш. Андр. Евд. Силаевъ.

6-го—Казацкій—с. Казаки. Завѣд.—фельдш. н. ч. Никол. Тимоф. Сальковъ.

Ветеринарные врачи участковъ: неим. чина: 1-го—Кас. Никит. Красновъ—г. Елецъ, 2-го—Ив. Ал-др. Соколовъ—с. Спасское и 3-го—Ал-дръ Алекс. Макриновъ—с. Плосское.

Арестный домъ—уг. Покров и Введен. ул. Попечитель—город. судья 2-го уч. и н. д. смотрителя—губ. сек. Мих. Никан. Дьяконовъ.

Элеваторъ—Бл. ст. Елецъ. Завѣд.—предсѣд. зем. управы и помощ. его—дв. Алекс. Ив. Красовитовъ—Собор. у.

Городскія и сословныя учрежденія.

Гласные думы: д. с. с. Митр. Алекс. Звягинцевъ—Александр. пер., с. д.; кол. сов. Витал. Георг. Ветчининъ—Воронеж., д. зем., над. сов. Мих. Павл. Арсеньевъ—Уг. Успен. и Орлов., д. Назаровой, дв. Влад. Никол. Шубинъ Старомоск., с. д., врачи: Тих. Мелит. Валуйскій—Торгов., д. Петрова, Ив. Алекс. Русловъ—Старомоск., с. д., и Фед. Юсиф. Слободзинскій—Уг. торгов. и Покров. с. д., канд. прав. Вен. Ром. Шатковскій—Манеж., с. д., п. поч. граждане: Никол. Пет. Ростовцевъ—Литейн., с. д., Ал-дръ Ал-др. Петровъ—Литейн., с. д., Никол. Никол. Ростовцевъ—Успен., с. д., Ив. Митр. Жаворонковъ—Рождеств., с. д., Ал-дръ Ив. Горшковъ—уг. Успен., и

Орлов., с. д., Сер. Ал—др. *Петровъ*—Торгов., с. д., Ив. Андр. *Иванюшенковъ*—Старооскол., с. д., и Пет. Дм. *Поваляевъ*—Рождеств., с. д., купцы: Никол. Дм. *Черникинъ*—Торгов., с. д., Ив. Ив. *Смирновъ*—Собор., с. д., Никол. Вас. *Ростовцевъ*—Рождеств., с. д., Викт. Пет. *Хамовъ*—Соборн. с. д., Мих. Алекс. *Меркуловъ*—Успен., с. д., Конст. Алекс. *Гарлиловъ*—Старооск., с. д., Пет. Ив. *Давъ*—уг. Рождеств. и Орлов., с. д., Ив. Григ. *Добродѣевъ*—Старооск., с. д., Мих. Никол. *Желутковъ*—Успен., с. д., Тих. Тимоф. *Богомоловъ*—Торгов. с. д., Мих. Мат. *Кураевъ*—Арханг., с. л., Сер. Андр. *Волуйскій*—Черн. сл., с. д., Ал—дръ Ал—др. *Сергѣевъ*—Собор., с. д., Никол. Дм. *Курносовъ*—Черн. сл., с. д., Вас. Вас. *Абрамовъ*—За рѣк. сосн., с. д., Никит. Ив. *Лашинъ*—Успен., с. д., Ив. Никол. *Мелиховъ*—Успен., с. д., Никол. Ал—др. *Глушковъ*—Рождеств., с. д., Никол. Стеф. *Абрамовъ*—Манеж., с. д., Никол. Пал. *Чашинъ*—Орлов., с. д., Карл. Фед. *Зальцманъ*—Старооскол., с. д., и Сер. Фед. *Багровъ*—Успен., с. д., куп. сынъ—Никол. Влад. *Назаровъ*—Успен., с. д., мѣщане: Никол. Гав. *Мямлинъ*—Собор., с. д., и Вас. Сав. *Охотниковъ*—Успен., с. д.

Кандидаты въ нимъ: п. поч. гр. Степ. Никол. *Павловъ*—Успен., с. д., купцы: Митр. Никол. *Заусайловъ*—Успен., с. д., и Сер. Вас. *Кожуховъ*—Черн. сл., с. д., и мѣщ. Вас. Коз. *Ростовцевъ*—Торгов., с. д.

Городская управа.—Успенск., город. д.

Городской голова—п. поч. гр. Никол. Пет. *Ростовцевъ*—Литейн., с. д., заступ. мѣсто город. гол.—куп. сынъ Никол. Влад. *Назаровъ*—Успен., с. д., члены: мѣщ. Вас. Коз. *Ростовцевъ*—Торгов., с. д., купцы: Карлъ Фед. *Зальцманъ*—Старо-Оскол., с. д. и Тих. Тимоф. *Богомоловъ*—Торгов., с. д., Бухгал.—кр. Ниль Фед. *Кудрявцевъ*—Аргамач. сл., д. Поваляева, помощ. его—мѣщ. Ив. Сер. *Лашинъ*—Манеж., д. Абрамова. Секретарь—кол. сек. Никол. Алекс. *Москалевъ*—Рождеств., д. Москолева, помощ. его—л. поч. гр. Алекс. Мих. *Звъревъ*—Рождеств., с. д. Город. юрисконсультъ—прис. пов. Мих. Ив. *Черняковскій*—Успен., д. Назарова. Город. архитекторъ—клас. худ. Ал—дръ Коз. *Шестериковъ*—Соборн., д. Бякиной.

Городской общественный Банкъ. Директоръ—п. поч. гр. Никол. Ал—др. *Ростовцевъ*—Соборн., с. д., товарищи его: купцы: Вас. Вас. *Кожуховъ*—Манеж., с. д. и Никол. Дмит. *Володинъ* Покров., с. д. Бухгал.—п. поч. гр. Пет. Дм. *Поваляевъ*—Рождеств., с. д., помощ. его: старшій—л. поч. гр. Степ. Никол. *Павловъ*—Успен., с. д., и младшій—(вакансія), счетоводы: старшій мѣщ. Никол. Ив. *Вавиловъ*—Старо-Моск., д. Нѣвейкина, младшіе: канц. служ. Влад. Никол. *Щеголевъ*—Рождеств., д. бр. Курносовыхъ, мѣщане:

Влад. Мих. *Дмитріевъ*—Старо-Оскол. ул., Ив. Ив. *Двойченковъ*—Рождеств. ул. и Пет. Вас. *Селивановъ*—Рождеств., д. Щербань, письмовод.—мѣщ. Никол. Пет. *Абрамовъ*—Манеж., с. д.

Сиротскій судъ.—Успен., город. д.

Предсѣдатель—город. голова. Члены куп. Вас. Ив. *Скуфынъ*—Торгов., с. д., мѣщ. Ив. Никол. *Гавриловъ*—за рѣк. Сосной. Секретарь—л. поч. гр. Мих. Як. *Яковлевъ*—Кладбищ., д. Павлова. Столоначал.—п. поч. гр. Георг. Іосиф. *Васильевъ*—Старооскол., с. д., помощ. его—мѣщ. Влад. Алекс. *Курдюмовъ*—Москов., с. д.

Мѣщанская управа.—Успен., д. мѣщ. О-ва.

Мѣщанскій староста—Фед. Фед. *Долиновъ*—Малодвор., с. д. Члены Ив. Никол. *Охотниковъ*—Успен., с. д. и кандидатъ Ив. Никол. *Гавриловъ*—за рѣк. Сосной, д. Плахова, письмовод. мѣщ. Стеф. Дм. *Алматовъ*—Манеж., д. Скуфыной, писцы: л. поч. гр. Вас. Григ. *Яковлевъ*—Успен., с. д., мѣщ. Ал—дръ Никол. *Михайловъ*—Старооскол., с. д. Предсѣд. ревиз. ком. мѣщ. Мих. Мих. *Ростовцевъ*—Старооскол. с. д.

Отдѣленія жандармскихъ полицейскихъ управленій жел. дор.

Елецкое—Воронежскаго управленія. Начал.—подпол. Валент. Вас. *Зубовъ*—Соборн., д. Ростовцевой.

Старо-Оскольское Харьково-Царицынскаго управленія. Начал. подпол. Ив. Пет. *Фонъ-Фишеръ*—г. Старый-Осколь, Курск., д. Тарасовой.

Астаповское Московско-Камышенскаго управленія. Начал.—ротм. Мих. Никол. *Савицкій*—Дворян., д. Гришевой.

М. Ф.

Отдѣленіе Государственнаго Банна.—Уг. Манеж. и Кладбищ. уг.

Управляющій—ст. сов. Дм. Мих. *Поздняковъ*—при Банкѣ. Контролеръ—п. ч. Мих. Никол. *Ашитковъ*—при банкѣ, помощ. его: кол. рег. Мих. Евф. *Вѣтвицкій*—Рождеств., с. д. и тит. сов. Ал—дръ Конст. *Фимипповъ*—Рождеств., д. Полунина. Бухгалтеръ—кол. сов. Ант. Пет. *Адамсонъ*—Покров., д. Ростовцева, помощ. его: 1 раз.—кол. рег. Ник. Борис. *Петровскій*—Рождеств., д. Нецвѣтаева, 2 раз.—губ. сек. Пав. Ал—др. *Митинскій*—Кладбищ., д. Фалиной, губ. сек. Діод. Пет. *Звѣревъ*—Рождеств., с. д., п. поч. гр. Тих. Георг. *Петровъ*—Старооскол., с. д. и мѣщ. Ив. Пет. *Давыдовъ*—М. Веден., с. д., 3 раз.—прап. зап. Альб. Альб. *Гюнтеръ*—М. Дворян., д. Лопухиныхъ, н. ч. Ал—др. Дм. *Крыловъ*—Покров., с. д., н. ч. Веніам. Ал—др. *Сокольскій*—Коновязь, д. Гороховой, и н. ч. Мих. Сем. *Емцовъ*—Введен., д. Федоровой. Кассиръ—кол. сов. Алекс. Никанд. *Петровъ*

— Орлов., д. Маркова, помощ. его: 1 раз. — кол. рег. Сер. Фед. *Лонгиновъ*
 Введен. с. д., 2 раз. — кол. сек. Конст. Пав. *Германовъ* — Сѣв. Орлов. пл., с. д.,
 3 раз. — н. ч. Конст. Ив. *Дацевичъ* — Уг. Кладбищ. и М.-Дворян. д. Вавилова,
 Секретарь кол. рег. Никол. Мих. *Марковъ* — Орлов., с. д.,

Инспекція мелкаго кредита. Инспекторы: — кол. рег. Витол.
 Эдм. *Пойлавскій* — Малоархан., д. Мямлиной, и н. ч. Влас. Ив. *Иванавъ* —
 Собор., д. Зотова.

Отдѣленіе Орловскаго Коммерческаго Банка. — Собор.-Кладбищ. с. д.

Управляющій — об.-офиц. сынъ Вас. Ив. *Семовъ* — при Банкѣ, товарищъ
 его — кол. сов. Алекс. Пет. *Чернаскій* — Успен., с. д., бухгал. — н. ч. Алекс.
 Коз. *Докукинъ* — при Банкѣ, счетоводы: губ. сек. Алекс. Вас. *Зубковскій*
 — Вв ден., д. Иванова, кол. рег. Ал — дръ Влад. *Рыбкинъ* — Успен., д. Марковой,
 п. поч. гр. Никол. Георг. *Ильинскій* — Старо-Моск., д. Беселовзоровой, н. ч.
 Никол. Ив. *Барабановъ* — Введен. с. д., и н. ч. Ив. Ив. *Желудковъ* —
 Дворян., д. Петрова. Кассиры: — н. ч. Мих. Як. *Финогеновъ* — при Банкѣ, и
 н. ч. Ив. Мих. *Бѣлышевъ* — Соборн., д. Губаревой.

Отдѣленіе Сѣвернаго Банка. — Торгов., д. Ростовцева.

Управляющій — Мих. Ал — др. *Николаевъ*. — при Банкѣ. Вице-Дирек-
 торъ — Никол. Ив. *Виноградовъ* — Манеж., д. Устинова. Довѣрен.: Евф. Як.
Рапопортъ — Собор., д. Петровой и Вас. Георг. *Фотѣевъ* — за рѣвкой Сосн.,
 д. Еремина. Бухгал. — Георг. Никол. *Акуловъ* — за рѣв. Сосн., д. Еремина, по-
 мощ. его — Мих. Никол. *Холинъ* — Черн. сл., д. Холина. Старш. кассиръ —
 Алекс. Ил. *Гусевъ* — Манеж., д. Спицына. Артельщ. — Сер. Евстаф. *Леоненкоъ*
 — Успен., д. Семенова. Служащіе: Пет. Пет. *Гладышевъ* — Кладбищен., д. Чер-
 никиной, Вас. Ал-др. *Голоктѣевъ* — Ямск., д. Щучкина, Лидія Фед. *Гуса-*
хова — уг. Рождеств. и Покров., д. Борисова, Дм. Георг. *Далматовъ* — д. Казинка,
 Клавд. Ал-др. *Данченко* — Орлов., д. Никуленко, Никол. Никол. *Зотовъ* —
 Литейн., с. д., Андр. Ал-др. *Искрянниковъ* — Рождеств., д. Чеботарѣва, Вас. Ив.
Кавыршинъ — Собор., д. Базилевскаго, Влад. Дм. *Крыловъ* — Покров., с. д., Ал-др.
 Алекс. *Паринскій* — Собор., с. д., Марія Вас. *Маіорова* — Кузнец., д. Копцевой,
 Мих. Ив. *Рязанцевъ* — Собор., с. д., Анна Вас. *Тюнтина* — Менеж., д. Охотни-
 кова, Тих. Георг. *Черныхъ* — Манеж., д. Добріанова, Самуил. Льв. *Явичъ* —
 Малоарханг., д. Ермоловой.

Казначейство. — Красн. пл.

Казначей — кол. ас. Никод. Вас. *Соколовъ* — Красн. пл., д. Глоднева, бух-
 гал.: старш. — кол. ас. Дм. Ив. *Говоровъ* — Рождеств., д. Щербань, I раз. —
 кол. ас. Вас. Никол. *Карповъ* — Введен., д. Трухачева, II раз. — губ. сек. Ив.
 Мих. *Орловъ* — Театр. пер., д. Лаврова и тит. сов. Алекс. Пет. *Харченко* —

Дворян., с. д., кассиръ I раз. — губ. сек. Ал-дръ Ив. *Лукинъ* — Старо-Оскол., д. Егорова, счет. чинов. — н. ч. Мих. Алекс. *Покровский* — Введен., Русанов. приютъ, писцы: неим. чина — Конст. Влад. *Сильченковъ* — Черн. сл., Москов., д. Гнетьева, Георг. Митр. *Петровъ* — Засосен., д. Чаклунова, Пет. Никол. *Кубинцевъ* — Рождеств., д. Вѣтвицаго, Ал-дръ Ал-др. *Ильинскій* — Старо-Моск., д. Михайлова и Григ. Григ. *Калининъ* — Дворян., д. Бѣлолицецаго.

Анцизное управленіе 2-го округа. — Старо-Оскол., д. Лавровыхъ.

Окружный надзиратель — над. сов. Рич. Валеріан. *Рейдемейстеръ* — при управленіи, помощ. его: старш. — н. сов. Дм. Ив. *Введенскій* — Манеж., д. Меркулова, н. ч. Никол. Пет. *Горбовъ* — уг. Собор. и Покров., с. д., н. ч. Вас. Ив. *Дрейшевъ* — Литейн., д. Завальгольскаго, младшій — тит. сов. Никол. Арс. *Горанскій* — М. Дворян., д. Гаврилова, дѣлопроизводители: тит. сов. Тих. Фед. *Розовъ* — Кладбищ., д. Фалиной и кол. ас. Вас. Ив. *Коринскій* — Торгов., д. Быкова. Контролеры: винокур. заводовъ: старш. — кол. сек. Дм. Никол. *Дединцевъ* — Покров., д. Лувиной, кол. сек. Влад. Вяч. *Войниловичъ* — Старо-Оскол., д. Орлова, кол. рег. Ал-др. Евл. *Преображенскій* — Старо-Оскол., д. Горшковой, кол. сек. Викт. Люц. *Злотковскій* — Мясницк., д. Перевалина, кол. сек. Фед. Клем. *Равичъ-Жасткевичъ* — Старо-Оскол., д. Фролова, младш.: н. ч. Сер. Алекс. *Захаровъ* — на заводѣ Егушевскаго, н. ч. Пав. Пав. *Гудзинскій* — при вин. складѣ, табач. фабрикъ: старш. — н. ч. Григ. Кирил. *Кожевниковъ* — Рождеств., д. Ростовцевсѣй, н. ч. Ив. Степ. *Казимірскій* — Старо-Оскол., д. Лопухинныхъ, н. ч. Ал-дръ Ал-др. *Кудрявцевъ* — при фабр. Криворотова, младш. — Митр. Плат. *Валуискій* — Соборн., д. Калистратова.

Казенный винный № 2-й складъ. — Старо-Оскол., ул.

Завѣд. — н. ч. Ал-дръ Ил. *Колотилинъ*, помощ. его: неим. чина: Вас. Зах. *Косякинъ*, Ант. Мих. *Коссаковскій* и Ал-др. Григ. *Вересотскій*, конторщ. — Пет. Пав. *Нестерцевъ*, помощ. его: Ив. Фед. *Бѣляевъ* и Ал-дръ Мих. *Опаринъ*. — Всѣ жив. при складѣ.

Учрежденія мелнаго кредита.

Кредитныя товарищества: Ремесленное — въ г. Елецѣ, Аргамаченское — въ сл. Аргамачей, въ волостяхъ: Предтечевской — Петрищевское — въ д. Петрищевой, Краснополянской — Успенское — въ с. Успенскомъ, Казацкой — Волчанское — въ д. Волчая, Суворовской — Задонское — въ сл. Задонской, Извольской — Ливенское — въ д. Ливенкѣ, Воронежской — Паниковское — въ д. Паниковецѣ, Афанасьевской — Талыковское — въ д. Талыковой, Казацкой — Казацкое — въ с. Казаки, Ламской — Ольшанское — въ с. Ольшанецѣ, Стегаловской — Стегаловское — въ с. Стегаловѣ, Богато-Платовской — Богато-Платовское — въ д. Богатая-Плата, Дрезгаловской — Колосовское — въ д. Колосовкѣ, Соловьевской — Паленско-Михайловское —

въ д. Пальна-Михайловка, Ястребинской—Грунино-Воргольское—въ с. Грунино-Ворголь, Становлянской—Тросновское—въ с. Нижняя-Тросна, Каменской—Боевское—въ д. Малая-Боевка, Казинской—Казинское—въ с. Казинкѣ, Сергіевской—Спасское—въ с. Спасскомъ, Чернавской—Чернавское—въ с. Чернавѣ, Тербунской—Перекоповское—въ д. Перекоповкѣ.

Раскладочныя по промысловому налогу Присутствія.

Городское.—Старооскол. каз. д. Предсѣдатель—податной инспекторъ кол. сов. Никол. Ал-др. *Щепкинъ*—Манеж., д. Чистова. Члены: кол. ас. Рич. Валеріан. *Рейдемейстеръ*—Старооскол., д. Лавровой, купцы: Никол. Пал. *Чашинъ*—Торгов., с. д., Сер. Андр. *Валуйскій*—Черн. сл., с. д., Мих. Алекс. *Меркуловъ*—Успен., с. д., Ив. Григ. *Добродѣевъ*—Старооскол., с. д., Тих. Тимоф. *Богомолловъ*—Торгов. с. д., и п. поч. гр. Ив. Андр. *Иванюшковъ*—Старооскол., с. д.

Уѣздное.—Предсѣдатель—податной инспекторъ над. сов. Мих. Пав. *Арсеньевъ*, члены: кол. ас. Рич. Валеріан. *Рейдемейстеръ*—см. выше, п. поч. граждане: Митр. Сер. *Жаворонковъ*—Манеж., с. д. и Мих. Ив. *Жаворонковъ*—Манеж., с. д., крестьяне: Ив. Вас. *Лебедевъ*, Ив. Ил. *Щукинъ*, Сер. Дм. *Игнатовъ* и Ал-дръ Вас. *Лаврищевъ*.

Уѣздный Комитетъ попечительства о народной трезвости.—

Воронеж., д. Зем.

Предсѣдатель—предвод. дворянства, товарищи его: н. ч. Мих. Ив. *Черняковскій*—Успен., д. Назарова и ст. сов. Дм. Мих. *Кузьминъ*—с. Предтечево, почетный членъ—свещ. Никол. Вас. *Брянцевъ*—Б.-Аргамачья сл. онъ-же депутатъ отъ дух. вѣд.; дѣйствител. члены: наблюд. церк.-прих. школь свещ. Ив. Алекс. *Крыловъ*—Рождест., д. Ручиной, директ. гимназій—ст. сов. Конрад. Конрад. *Греве*—при гимназій, инспек. народ. училищъ 3-го уч.; уѣзд. чл. окруж. суда д. с. с. Вас. Никол. *Пуріевичъ*—Собор., д. Сергѣева, товарищъ прокур. окр. суда; уѣзд. исправникъ, полиційместеръ, надзир. акциз. сборовъ, уѣзд. воинскій начал., податные инспектора, уѣзд. врачъ, почетные мировые и город. судьи, земскіе начальники, предсѣд. зем. управы, город. голова, инспект. город. училища, казначей—н. ч. Дм. Пет. *Лаухинъ*, дѣлопроизвод.—Варв. Влад. *Бибикова*—Манеж., д. Антонова.

Г. У. З. и З.

Завѣд.—каз. питомниками помощ. Лѣснич. (вакансія).

М. Н. П.

Мужская гимназія.—Успен. ул.

Директоръ—д. с. с. Конр. Конр. *Греве*—при гимназ., инспекторъ—ст.

сов. Як. Богд. *Маринскій*—Успен., д. Пискуновой, законоучитель—прот. Влад. Сем. *Соловьевъ*—Красн. пл., д. Лукьяновой, преподаватели: рус. яз.:—ст. сов. Пав. Пав. *Недачинъ*—Торгов., д. Петровой, и п. ч. Вяч. Никол. *Ферри* (онъ-же преп. философ. пропедевтики)—Орлов., д. Никуленко, математики: ст. сов. Сер. Ал-др. *Сокольскій*—Ст.-Моск., д. Сергѣева, и ст. сов. Ив. Флег. *Яхонтовъ* (онъ-же преп. физики)—Покров., с. д., исторіи и географіи—над. сов. Тих. Пав. *Покровскій*—Введен., д. Покровскаго, гигиены—врачъ над. сов. Пав. Ал-др. *Смирновъ*—Введен., с. д., нѣмец. яз.:—над. сов. Іосиф. Сем. *Евсигнѣевъ*—Манеж., д. Савельева, и ст. сов. Андр. Андр. *Климко* (онъ-же преп. латин. яз.)—Орлов., д. Никуленко, франц. яз.—кол. ас. Ив. Ив. *Токсъ*—Манеж., д. Емельянова, чистопис. и рисов.—ст. сов. Никол. Евг. *Постниковъ*—Ст.-Моск., с. д., пѣнія—л. поч. гр. Гав. Як. *Соколовъ*—Покров., д. Семеновою, гимнастики:—губ. сек. Орест. Ив. *Якушовъ* (по найму)—Дворян., д. Чеботаревой, и дв. Влад. Ал-др. *Трухачевъ* (по найму)—Покров., с. д., помощ. клас. наставниковъ:—губ. сек. Орест. Ив. *Якушовъ*—см. выше. н. ч. Тих. Вас. *Нецветаевъ*—Успен., д. Меркуловыхъ, и н. ч. Ал-дръ Андриан. *Вобликовъ*—Старооскол., с. д. Врачъ—кол. сов. Фед. Іосиф. *Слободзинскій*—Торгов., с. д., дантистъ—Раѣ. Марк. *Суммъ* (по найму)—Кладбищ., д. Ульянова, письмовод.—тит. сов. Фед. Степ. *Лукашовъ*—при гимназ.

Женская гимназія.—Манеж, с. д.

Почетный попечитель—Губернаторъ. Попечительница (вакансія). Предсѣд. попечит. совѣта—поч. гр. Никол. Ал-др. *Ростовцевъ*—Соборн., с. д. Непремѣн. члены: предсѣд. педагогич. совѣта и н-ца гимназіи. Члены по выбору: п. поч. граждане: Никол. Пет. *Ростовцевъ*—Лучекъ, с. д., Ал-дръ Ал-др. *Петровъ*—Лучекъ, с. д., Митр. Сер. *Жаворонковъ*—Манеж., с. д. и Никол. Никол. *Ростовцевъ*—Успен., с. д., купцы: Тих. Тимоф. *Богомолловъ*—Торгов., с. д., и Никол. Дм. *Черныкинъ*—уг. Торгов. и Покров., с. д., ст. сов. Влад. Никол. *Шубинъ*—Ст.-Москов., с. д. и кол. сов. Фед. Іосиф. *Слободзинскій*—уг. Торг. и Покр., с. д. Предсѣд. педагогич. совѣта—директоръ муж. гимназ. Члены: н-ца гимназ. Марія Пет. *Петрова*—Манеж., д. Качкина. Законоуч.—свящ. Никол. Ал-др. *Крутиковъ*—Ст.-Москов., с. д. и прот. Влад. Сем. *Соловьевъ* (по найму)—Красн. пл., д. Лукьянова. Преподаватели: рус. яз.—кол. сов. Пав. Пав. *Недачинъ* (онъ-же преп. педагогики)—Торг., д. Петровой, н. ч. Леонид. Іосиф. *Бакулинъ*—Манеж., д. Королькова, Марія Квинт. *Недокучаева* (она-же завѣд. библиот.)—Старооскол., с. д., Ол. Ал-др. *Смирнова*—Введен., с. д. и Ел. Никол. *Игнатова*—Манеж., с. д., математики—над. сов. Дм. Льв. *Евграфовъ*—Торгов., с. д. и ст. сов. Ив. Флег. *Яхонтовъ* (по найму)—Покров., с. д., физики—над. сов. Пав. Пав. *Недачинъ*—см. выше и ст. сов.

Ив. Флег. *Яхонтовъ*—см. выше, исторіи и географіи—ст. сов. Алекс. Конст. *Савтъгинъ* (онъ-же секретарь совѣта)—Манеж., д. Савельевой и Лид. Никол. *Григорова*—Старооск., д. Сергѣева, ариѳметики—Зин. Мат. *Жудро*—Собор., д. Мухина и Марія Квинт. *Недокучаева*—см. выше, гигиѣны—над. сов. Пав. Ал-др. *Смирновъ* (оно-же врачъ гимназ.)—Введен., с. д., бухгалтеріи—н. ч. Ив. Никит. *Дементьевъ* (по найму)—Введен., д. Иванова, франц. яз.—Вѣра Никол. *Заксъ*—Манеж., д. Колпенской и Лид. Никол. *Логофетъ*—Манеж., д. Касаткина, нѣмец. яз.—Ел. Фед. *Гертнеръ*—Введ., д. Бутягиной и Вѣра Никол. *Парамонова*—Дворян., д. Емельянова, чистописанія—Марія Квинт. *Недокучаева*—см. выше, н. ч. Конст. Вас. *Дракинъ* (онъ-же преп. рисованія)—Старооскол., д. Голощаповой и ст. сов. Никол. Евг. *Постниковъ*—(по найму)—Ст.-Московск., с. д., пѣнія—н. ч. Пант. Георг. *Сарычевъ* (по найму)—Малодвор., д. Кабанова, гимнастики и танцевъ—Вѣра Ал-лр. *Покровская*—Манеж., д. Говорова, рукодѣлія—Люб. Сер. *Шаповалова*—Покров., д. Слободзинскаго и Варв. Никол. *Шубина*—Ст.-Москов., с. д. Надзирательницы: Юл. Ал-др. *Дивизиъ*—Покров., д. Купченко, Ол. Пет. *Рязанова*—уг. Введ. и Успен., д. Черномашенцева, Марія Ал-др. *Игумнова*—Рождеств., д. Сѣчина, Соф. Ал-др. *Вознесенская*—Рождеств., д. Цятина, Ал-дра Никол. *Щепкина*—Манеж., с. д., Варв. Никол. *Григорова*—Старооск., д. Сергѣева и Екат. Ив. *Лагутина*—Введен., д. Калабина.

Первое техническое желѣзнодорожное училище имени Императора Александра II.

Почетный попечитель—канд. пр. Дан. Самуил. *Поляковъ*—С.П.Б. Англійск. набереж., 4, попечитель—инж. п. с. Ил. Игн. *Харитоновичъ*—г. Воронежъ, начальникъ училища—инж.-мех. ст. сов. Григ. Мих. *Вильгельмининъ*—при училищѣ, инспекторъ—инж.-мех. Пет. Степ. *Егоровъ* (онъ-же преп. механики)—за рѣк. Сосной, д. Руднева, законоуч.—свщ. Никол. Вас. *Брянцевъ*—Аргамач. сл., с. д., преподаватели: желѣз.-дор. дѣла и строит. искус.—инж.-тех. Леонид. Ал-др. *Чумаковъ*—за р. Сосной, д. Александровой, слесарн. и кузнеч. ремесла и технологіи металловъ и дерева—над. сов. Влад. Ал-др. *Камаровъ* (онъ-же завѣд. учеб. мастер.)—при училищѣ, столяр. ремесла—кол. ас. Ив. Ив. *Мельниковъ* (онъ-же помощ. завѣд. учеб. мастер.)—за рѣк. Сосной, д. Денизо, практич. телеграфа—н. ч. Мих. Алекс. *Михайловъ*—ст. Лучекъ, гимнастики—от. кап. Фед. Аппол. *Арцыбашевъ*—за рѣк. Сосной, д. Греченко, чистописанія—н. ч. Мих. Прок. *Пономаревъ*—Соборн., д. Рязанцева, пѣнія—н. ч. Пет. Ил. *Астаховъ*—Черн. сл., с. д., канд. на должн. помощ. завѣд. учеб. мастер.—кол. рег. Афан. Ив. *Добычинъ*—за р. Сосной, д. Мясоѣдова, надзиратели: над. сов. Влад. Ал-др. *Комаровъ*

—см. выше и от. кап. Фед. Аппол. *Арцыбашевъ*—см. выше. Врачъ—над. сов. Пет. Ив. *Смирновъ*—ст. Елецъ, Ю.-В. ж. д.

Частная мужская гимназія А. Ф. Павловскаго.—Торгов., с. д.

Законоучитель—Ив. Алекс. *Крыловъ*—Рождеств., д. Ручиной, преподаватели—над. сов. Андр. Фед. *Павловскій*—при гимназ., кол. сов. Андр. Андр. *Климко*—Орлов., д. Никуленко, над. сов. Ив. Ив. *Токсъ*—Манеж., д. Емельянова, ТИТ. сов. Ив. Филип. *Рында*—Успен., д. Монаенкова, неим. чина: Конст. Вас. *Дракинъ*—Стар.-Моск. ул., Вас. Вас. *Троицкій*—Кузнецк., д. Каменщикова, Влад. Ал-др. *Трухачевъ*—Покров., с. д., надзиратели: н. ч. Никол. Пет. *Терсковъ*—Рождест., д. Курдюмова, Ив. Илар. *Совинковъ* (онъ-же преп. въ начал. школѣ)—Липецк. подвор. При гимназіи начальн. школа и пансіонъ.

Частная женская прогимназія В. П. Парамоновой.—Двор. д. Павленко.

Начальница—Вѣра Пет. *Парамонова*—Рождест., д. Поволяевой, законоуч. —свят. Никол. *Протасовъ*—Соборн., д. Кудрявцева, преподаватели: н. ч. Леонид. Иосиф. *Бакулинъ*—Манеж., д. Королькова, н. ч. Дм. Льв. *Евграфовъ*—Торгов., с. д., Ол. Ал-др. *Смирнова*—Введен., с. д., Зин. Мат. *Жудро*—Соборн., д. Лухина, Вѣра Никол. *Парамонова*—Рождест., д. Поволяевой, Марія Викт. *Дрелингъ*—вокзадь, н. ч. Конст. Вас. *Дракинъ*—Старооскол., д. Голшалаповой и Вѣра Ал-др. *Покровская*—Манеж., д. Говорова.

УѢЗДНЫЙ УЧИЛИЩНЫЙ СОВѢТЪ И ПОДВѢДОМСТВЕННЫЯ ЕМУ учебныя заведенія.—д. Зем.

Предсѣдатель—уѣзд. предвод. дворян. Члены: инспект. народ. учил. 3 уч. с. сов. Герм. Сем. *Высоковъ* (онъ-же секретарь)—Соборн., д. Кондратьева, предсѣд. зем. управы, земскіе начальники, отъ М. Н. П.—инспект. город. училища, отъ земства—кол. сов. Дм. Пав. *Сергѣевъ*—Манеж., с. д., и н. ч. Никол. Ал-др. *Ростовцевъ*—Соборн., с. д., отъ М. В. Д.—губ. сек. Пет. Ник. *Шуриновъ*—Решетова Дубрава, отъ дух. вѣд.—уѣзд. наблюд. церк. школъ—свят. Ив. Алекс. *Крыловъ*—Дворян., д. Емельянова, отъ города—н. ч. Никол. Никол. *Ростовцевъ*—Успенск., с. д.

Городское 3-хъ классное училище.—Успенск. ул.

Почетный смотритель—п. поч. гр. Никол. Никол. *Ростовцевъ*—Успенск., с. д. Инспекторъ—над. сов. Конст. Варв. *Киселевъ*—при училищѣ. Законоучитель—свят. Викт. Вас. *Архангельскій*—Успен., с. д. Учители: (штат.): кол. рег. Влад. Никол. *Максаковъ*—Успен., д. Щепкина и над. сов. Самс. Абр. *Рябининъ*—Старо-Оскол., с. д. сверхшт.—н. ч. Ал-дръ Пет. *Подшивалинъ*—Рождествен., д. Козлова, ТИТ. сов. Ив. Филип. *Рында*—Успен., д. Манаенкова, кол. сек. Ив. Никит. *Дементьевъ*—Собор., д. Ивановой, н. ч. Мих. Ал-др.

Звъревъ—Воронеж., д. Соловьева, н. ч. *Конст. Никол. Ивановъ*—Воронеж., д. Соловьева, н. ч. *Ив. Пет. Ивановъ*—Успен., д. Короля; музыки—н. ч. *Як. Мих. Шулькинъ*—Воронеж., д. Полонской; нѣм. яз.—Ел. Фед. *Гертнеръ*—М.-Введен., д. Пулягиной; искусствѣ—кол. ас. *Вас. Ефр. Серичевъ*—Успен., д. Щепина, помощ. ихъ:—н. ч. *Мих. Ефр. Еськовъ*—Рождеств., д. Козлова и н. ч. *Зах. Гав. Марочкинъ*—Кладбищ., д. Гнѣздилова. Врачи:—н. ч. *Максъ Леонт. Гольдбергъ*—Манеж., д. Альбертъ и зубной—н. ч. *Раф. Морд. Сулинъ*—Собор. д. Ульянова.

Городскія приходскія училища:

Мужскія: 1-е—Торгов., гор. д. Завѣд.—*Ант. Никол. Сафонова*—при училищѣ; законоуч.—свят. *Вас. Як. Архангельскій*—Ст.-Моск., д. Острогорскаго; учит.:—Ал-дра *Фед. Переверзева*—Дворян., с. д., *Над. Ив. Баранова*—Введен., с. д.

2-е—Ст.-Оскол. ул. Завѣд. (онъ-же и уч.)—губ. сек. *Мих. Сем. Покровскій*—при училищѣ, законоуч.—свят. *Никол. Як. Соколовъ*—Рождеств., с. д. учител.—*Екат. Сер. Титова*—Дворян., д. Иванова и *Над. Алекс. Звърева*—Рождеств., с. д.

3-е—Землян., д. Переверзева. Почетный блюст.—куп. *Карл. Фед. Зальманъ*—Старооскол., с. д., завѣд.—губ. сек. *Мих. Фед. Гринеръ*—при училищѣ, законоуч.—свят. *Тих. Никол. Бутягинъ*—Черн. сл., с. д., учител.: *Евпр. Мих. Рогова*—Воронеж., д. Хавжина и *Нина Мих. Климова*—Кладбищ., д. Павлова.

4-е—Черн. слоб. Попечитель (вакансія), завѣд. и уч.—*Екат. Вас. Харченко*—Двор., д. Клименцовыхъ, законоуч.—прот. *Никол. Вас. Макарьевъ*—Ст.-Моск., с. д., учител.: *Ант. Ал-др. Новикова*—Пріют., с. д. и *Лид. Никол. Ростовцева*—Черн. сл., с. д.

Женскія: 1-е—Соборн., город. д. Завѣд.—*Вѣра Ант. Непорожня*—при училищѣ, законоуч.—прот. *Пав. Ив. Покровскій*—Введен., с. д., учител. *Евпр. Коз. Фалина*—Кладбищ., с. д., *Юл. Никол. Леонова*—Ст.-Москов., с. д. и *Над. Влад. Горшкова*—Дворян., с. д.

2-е.—Торг., д. Шилова. Завѣд.—*Вѣра Алекс., Вуколова*—при училищѣ, законоуч.—свят. *Вас. Мат. Васильевскій*—Кладбищ. ул., учител. *Евд. Алекс. Сонина*—Манеж., д. Желудкова, *Людм. Дм. Качкина*—Рождеств., д. Лаврова, и *Марія Эдуард. Піоро*—Введен. пер., д. Иванова.

3-е.—Ст.-Москов., д. Леоновыхъ. Завѣд. и уч. *Эмил. Никол. Леонова*—при училищѣ, законоуч.—свят. *Іосиф. Іосиф. Соколовъ*—Ст.-Москов., с. д. учител.: *Ант. Вас. Ковалева*—Успен., д. Меркуловой, *Марія Ив. Миленина*—Женск. баз., д. Фетисова и *Евд. Гав. Крылова*—Успен., д. Жаворонковыхъ.

8-е смѣшанное. — Манеж., д. Говорова. Попечитель — врачъ Дм. Пав. *Сергѣевъ*; завѣд. и уч. Ал—дра Алекс. *Покровская* — при училищѣ, законоуч. — діак. Стеф. Ал—др. *Смирновъ* — Кузнеч. с. д., учител. Евф. Кирил. *Дуванова* — Женск., Монаст. и Ироида Дм. *Кожухова* — Уг. Торг. и Воронеж., с. д., врачъ — н. ч. Тих. Мелит. *Валуійскій* — Торгов., д. Петрова.

Училища при пріютахъ:

Мужскомъ. Попечитель — д. с. с. Митр. Алекс. *Звягинцевъ* — Александр., с. д. Законоуч. — свящ. Вас. *Васильевскій*. Учит.-воспит. — н. ч. Ив. Викент. *Варновскій*, смотр. — н. ч. Мат. Герас. *Поповъ* — всѣ жив. при пріютѣ.

Женскомъ. — Орловская ул. Законоуч. — прот. Пет. Іосиф. *Вуколовъ*; учител. — Ол. Вас. *Рябинцева*; завѣд. бѣлошв. — Марія Никол. *Попенкова*; завѣд. кружев. отд. — Евдок. Мих. *Черникина*. Надзират. — Анна Пет. *Вуколова*, помощ. ея — Ал—дра Дм. *Попова* — всѣ жив. при пріютѣ.

Дѣтскомъ. Законоуч. — свящ. Никол. Вас. *Тимоновъ*; учител. — Анаст. Вас. *Хлѣбтовская*; врачъ — н. ч. Максъ Леонт. *Гольдбергъ*.

Частныя училища:

II раз. Е. М. Лысенко. — ул. Торгов. и Мясниц., д. Тимофеева. Законоуч. — свящ. Никол. Фед. *Протасовъ* — Соборн., д. Кудрявцева. Преподаватели: рус. яз. и ариѳмет. — Ал—дра Пет. *Хитрово* — уг. Манеж. и Воронеж., д. Оболенскаго, рус. яз. — Лидія Никол. *Григорьева* — Старо-Оскол, д. Сергѣева и н. ч. Вяч. Никол. *Ферри* — Орлов., д. Никуленко, ариѳмет. — Над. Мих. *Жаворонкова* — Успен., с. д. и н. ч. Серг. Ал—др. *Сокольскій* — Старо-Москов., д. Сергѣева, исторіи — н. ч. Ив. Никит. *Цементьевъ* — Соборн., д. Ивановой, географ. и естествовѣд. — н. ч. Ал—дръ Пет. *Подшиваловъ* — Рождест., д. Козлова, нѣмецк. яз. — Антонин. Анатол. *Спицына* — Мясниц., д. Тихонова, франц. яз. — Елиз. Мих. *Лысенко* — Успен., д. Короткихъ, и Лидія Дм. *Козлова* — Рождест., с. д., чистописан. и рисов. — Галина Ив. *Жаворонкова* — Торгов., д. Ростовцевой., н. ч. Вас. Ефрем. *Сергѣевъ* — Успен., д. Щепкина, рукодѣл. — Любовь Сер. *Шаповалова* — Торгов., д. Слободзинскаго.

Е. Д. Качкиной. — Манеж., с. д. Завѣд. — учител. Ел. Дм. *Качкина*. **Тарасова.** — Ст.-Моск., с. д. Завѣд. — учит. н. ч. Пант. Вас. *Тарасовъ* — при училищѣ. Законоуч. свящ. — Никол. Як. *Соколовъ* — Рождест., с. д., и учител. Ол. Никол. *Володина* — Покров., с. д.

Л. А. Фералонтовой. — Кладбищ., д. бывш. Постовскаго. Законоуч. — свящ. Пет. *Вуколовъ* — при пріютѣ, учител. — Люб. Ал—др. *Фералонтова* — Кладбищ., д. Гивзидилова.

Двухклассныя М. Н. П. училища.

Измалковское.—С. Измалково. Завѣд.—учит. н. ч. Конст. Алекс. *Русановъ*; учит.—н. ч. Вяч. Вас. *Поздняковъ* и помощ. его—Вѣра Евлам. *Русанова*.

Чернавское.—С. Чернавскъ. Завѣд.—н. ч. Коз. Нест. *Гревцевъ*; законоуч.—свящ. Алекс. Алекс. *Малининъ*; учителя: н. ч. Гав. Макс. *Тимофеевъ*, н. ч. Ив. Алекс. *Чижинъ* и н. ч. Алекс. Саф. *Оборотовъ*.

Желѣзнодорожное.—Ст. Елецъ, Ю.-В. ж. д. Завѣд.—учит. н. ч. Карп. Стеф. *Гришаевъ*—Ново-Липец., с. д., законоуч.—свящ. Никол. Пав. *Орловъ*—Арханг., д. Кутеповой, учительн. Валент. Пет. *Турчанинова*—Безымян., д. Симакова, Райса Ив. *Монаенкова*—Безымян., д. Симакова, и Зин. Ив. *Вандышова*—Ново-Липец., д. Борисовой, и помощ. ихъ—Вѣра Епиф. *Рѣдниккина* ст. Елецъ.

Земскія школы:

Ламская начальная.—Ламск., сл. Попечитель—кр. Пет. Ил. *Астаховъ*—Больш., с. д., законоуч.—свящ. Іосиф. Іосиф. *Соколовъ*—Бл. Шурова, мост., с. д., Сем. Як. *Чижовъ*—Кранс. пл., с. д., Над. Іосиф. *Соколова*—Бл. Шурова мост., д. Соколова, помощ.—ихъ—Нимф. Вас. *Рогуллина*—Театр. пл., д. Ростовцева.

Паленская кружевная.—с. Пальна. Попечительница—Над. Ал—др. *Огарева*; начальн.—учител. Вѣра Як. *Непенина*; учител. кружев. дѣла—Пел. Андр. *Полосина*.

Отдѣленіе и складъ Паленской земской кружевной школы.—Манеж. д. Филиппова. Завѣд. Ол. Вас. *Болтунова*—при складѣ.

Сельская ремесленная учеб. мастерская.—Торгов., д. Зем. Управляющій—техн. н. ч. Никол. Никол. *Лоренсъ*; мастера-преподаватели: кузнеч.-слесар. ремесла—мѣщ. Мих. Евстр. *Артемьевъ* и плотн.-столяр. н. об. кр. Ив. Сер. *Щекинъ*—Всѣ жив. при мастерской.

М. Ю.**Елецкій окружный судъ.**

Для уѣздовъ: Елецкаго, Ливенскаго, Липецкаго и Лебедянскаго (последніе два уѣзда—Тамбовской губ.).

Предсѣдатель—д. с. с. Сер. Мих. *Языковъ*—Торг., д. Петрова, товарищъ его д. с. с. Влад. Мих. *Допатинъ*—Торг., д. Ростовцева. Члены суда: д. с. с. Ал—дръ Моис. *Самойленко-Спаторгѣевъ*—Собор., д. Руслова, ст. сов. Сер. Мих. *Дьячковъ*—Рождеств., д. Малишевскаго, над. сов. Леонард. Юліан. *Мертенсъ*—Дворян., д. Роль, ст. сов. Фед. Фед. *Миллеръ*—Старо-Оскол.,

д. Селихова, ст. сов. Ал—дръ Афан. Алмазовъ — Соборн., д. Бабанина, кол. сов. Оск. Авг. Валтеръ Кладбищ., д. Яковлева.

Старшій нотаріусъ—ст. сов. Влад. Никол. Шубинъ — собор., с. д.

Уѣздные члены окружнаго суда—по Елецкому уѣзду: 1-го уч. —камера—Соборн., д. Сергѣева, —д. с. с. Вас. Никол. Пуріевичъ— при камерѣ и 2-го уч. —камера—Манеж., д. Кожухова, — над. сов. Бор. Пет. Орловъ— при камерѣ.

Секретари суда—и. об. н. ч. Серг. Валент. Каменевъ—Рождеств., д. Бунеева, и и. об. н. ч. Вас. Прок. Московченко—Мало-Двор., с. д., помощ. ихъ: тит. сов. Мих. Георг. Кузнецовъ—Манеж., с. д., и. д. кол. рег. Алекс. Влад. Галиновскій — Рождеств., д. Жироѣдова, и. об. кол. сек. Григ. Ив. Рудневъ—Соборн., д. Подколзина, и. об. н. ч. Мих. Пет. Давевъ — Рождеств., с. д. и н. ч. Ив. Никол. Введенскій—Собор., с. д.

Судебные пристава: над. сов. Вас. Герас. Поповъ — Соборн., с. д., н. ч. Тих. Сер. Ростовцевъ и. д.—Старо-Оскол, с. д. и н. ч. Андр. Никол. Попенковъ и. д.—Собор., с. д.

Нотаріусы: п. поч. гр. Вас. Ксеноф. Барченко—Собор., с. д., губ. сек. Дм. Ив. Нецвѣтаевъ—Торгов., д. Шелиховой, кол. сек. Ал-дръ Степ. Лысогорскій—Торгов., д. Пучковской, л. поч. гр. Дм. Вас. Богомоловъ — Торгов., д. Савенка.

Городскіе судьи: 1-го уч.—кол. ас. Дм. Ив. Нацкій — Покров., д. Дѣдинцевой, 2-го уч.—ст. сов. Митр. Ельпид. Трофименко—Дворян., д. Гасановой.

Почетные мировые судьи: кол. ас. Влад. Георг. Ветчининъ — Орлов., с. д., п. поч. гр. Сер. Алекс. Петровъ—Воронеж., с. д., ст. сов. Пав. Афан. Красовскій—г. Елецъ, от. полк. Дм. Никол. Ремеръ—г. Елецъ, поч. гр. Никол. Алекс. Ростовцевъ—Собор., с. д., д. с. с. Алекс. Дм. Полъновъ —г. Елецъ, ст. сов. Пав. Як. Бахтеяровъ —г. Елецъ, тит. сов. Витал. Георг. Ветчининъ—Орлов., с. д., от. шт.-ротм. Никол. Никол. Хрипуновъ—г. Елецъ, от. лейт. Евг. Як. Бахтеяровъ—г. Елецъ.

Судебные слѣдователи: по важнѣйшимъ дѣламъ—кол. ас. Никол. Григ. Щербань и. д.—Рождеств., с. д., участковые: по г. Ельцу—кол. сек. Алекс. Никол. Смирновъ и. д.—Свн. пл., д. Перекалина, по уѣзду: 1 уч.—тит. сов. Григ. Никол. Кубинцевъ—Новолипец., д. Келлеръ, 2-го уч.—тит. сов. Никол. Ив. Кропачевъ и. д.—Арханг., д. Кулазина, 3-го уч.—кол. сек. Ив. Мих. Гнетневъ и. д.—за рѣк. Сосн., с. д.

Прокурорскій надзоръ.

Прокуроръ—кол. сов. Ген. Никол. Бутенонъ—Орлов., д. Петрова. Товарищи его: по г. Ельцу—губ. сек. Ал-дръ Вас. Давыдовъ — Покров., д.

Добычиной; по уѣзд. участкамъ: Елецкому—кол. ас. Пет. Мих. *Малышевскій*—Рождест., с. д.; Липецкому—кол. ас. Ив. Никол. *Соловьяновъ*—Рождест., д. Щербавъ; Ливенскому—кол. ас. Конст. Мих. *Филиповъ*—Ст.-Моск., д. Шубина; Лебедянскому—тит. сов. Сер. Вас. *Рязанцевъ*—Введен., д. Глаголева и н. д. секретаря при прокурорѣ—н. ч. Вас. Ив. *Вершинскій*—Покров., д. Добычиной.

М. П. С.

Станціи Р.-У. ж. д.

Елецкая городская. Завѣд.—А. Н. *Рензинъ*, бухгалтеръ—В. Л. *Явичъ* (н. д.), артельщикъ-кассиръ—Т. Г. *Григорьевъ*, конторщики:—С. Ф. *Каменскій* и Н. Т. *Григорьевъ*. Смотр. зерно-хранилища—А. П. *Силантьевъ*.

Талица. Начал.—дв. Никол. Никол. *Елшинъ*; помощ. его—н. ч. Митр. Алекс. *Голощановъ*.

С.-В. ж. д.

Становая. Начал.—н. ч. Леопол. Ив. *Отмаръ-Штейнъ*; помощ. его:—н. ч. Григ. Ег. *Болотовъ* и н. ч. Ант. Вас. *Козловъ*.

Телѣгино. Разѣздъ № 58. Начал.—н. ч. Никол. Сем. *Лисицынъ*; помощ. его: старшій—н. ч. Дм. Алекс. *Таркинскій* и младшій—н. ч. Сер. Панф. *Чумаковъ*.

Грунино-Ворголь. Разѣздъ № 59. Начал.—н. ч. Никол. Ив. *Черновъ*; помощ. его: старшій—н. ч. Мих. Никол. *Платовъ* и младшій—н. ч. Пет. Пав. *Антоновъ*.

Ю.-В. ж. д.

Елецъ глав. пассаж. Начал.—дв. Влад. Ал-др. *Дробовъ*, помощ. его: старш.—мѣщ. Никол. Вас. *Шипотовскій*, младш.—пот. поч. гр. Анат. Тимоф. *Ладожинъ*; мѣщане:—Вас. Абрам. *Рыбаковъ* и Вас. Дм. *Ивановъ*; крестьяне:—Алекс. Евграф. *Коврижкинъ*, Фед. Осип. *Акимовъ*, Пет. Плат. *Гусевъ*, Ив. Ал-др. *Зеловъ*; багаж. кассиръ—поч. гр. Ив. Пет. *Столытовъ*, помощ. его—кр. Дан. Як. *Беринъ* и конторщикъ—Никол. Пет. *Дмитриевъ*; товар. кассиръ—л. поч. гр. Никол. Вас. *Устиновскій*, агент. по перед. гр.—мѣщ. Пав. Фом. *Кривошеинъ*, помощ. его—мѣщ. Ив. Гав. *Крыловъ*, завѣд. аукц. склад.—мѣщ. Григ. Ив. *Макаровъ*, конторщики: мѣщане—Никол. Пет. *Дмитриевъ*, Ив. Ив. *Моревъ*, Ал-дръ Фед. *Лебедевъ*, Никол. Никол. *Тельной*, Степ. Пав. *Тѣстовъ*, Сер. Филип. *Трофимовъ*, Вас. Вас. *Кожуховъ*, Вас. Анд. *Филиповъ*, крестьяне: Вас. Степ. *Архиновъ*, Ив. Никол. *Клоковъ*, Дм. Пет. *Рошупкинъ*.

Елецъ товарн. Начал.—л. поч. гр. Христ. Ал-др. *Преображенскій*, помощ. его—мѣщ. Мих. Капит. *Левшинъ* и кр. Конст. Пет. *Мишинъ*, товарн. кассиръ—п. поч. гр. Дм. Вас. *Лачиневъ*, помощ. его—кр. Сер. Вас. *Долматовъ*, аген. по перед. гр.—кр. Григ. Ив. *Врючковъ*, помощ. его—кр. Никол. Ив. *Тюнинъ*, смотр. погрузн. двора—кр. Никол. Ив. *Боронинъ*, конторщики: дв. Ив. Степ. *Евневичъ*, мѣщане: Никол. Ал-др. *Корягинъ*, Ал-дръ Георг. *Орловъ*, Ив. Ив. *Плотниковъ*, крестьяне: Ив. Степ. *Архиповъ*, Мих. Пав. *Некульшинъ* и Влад. Ив. *Рязанцевъ*.

Служба телеграфа, ст. Елецъ, главн. Контролеръ—механ. кр. Вас. Фед. *Агафоновъ*, надсмотр. телегр.—кр. Брон. Викент. *Довноровичъ* и мѣщ. Иосаф. Эдуард. *Шембравтъ*, старшій телегр.—кр. Ал-дръ Ив. *Сидѣльниковъ*, телеграфисты: п. поч. граждане: Конст. Ал-др. *Борисоглѣбскій*, Викт. Никол. *Ершовъ*, Ив. Ив. *Голевъ*, Ив. Ив. *Ивановъ*, Мих. Вас. *Ивановъ*, Вас. Ил. *Игнатовъ*, Мих. Ил. *Кабановъ*, Бор. Ив. *Кожуховъ*, Ал-дръ-Фрид. Вильг. *Кригеръ*, Оттъ Фед. *Кригеръ*, Никол. Мих. *Устиновъ*, Мих. Евф. *Герасимовъ*, Ал-дръ Иосаф. *Гаевскій*, Ал-дръ Сем. *Соловьевъ*, крестьяне: Алекс. Як. *Абрасимовъ*, Вас. Тимоф. *Аникѣевъ*, Тих. Сер. *Бѣлолипецкій*, Степ. Тих. *Злибинъ*, Тих. Прок. *Зоркинъ*, Никол. Ив. *Костинъ*, Никол. Мих. *Красновъ*, Ив. Дм. *Кузнецовъ*, Вас. Вас. *Матосовъ*, Мих. Вас. *Матосовъ*, Ил. Пет. *Руденскій*, Ал-дръ Кирил. *Саприкинъ*. Мих. Мих. *Хальзовъ*, Фед. Ив. *Цѣдовъ*, Викт. Гавр. *Черновъ*, Пет. Ив. *Фоминъ*, Ал-дръ Коз. *Грибковъ*, Сер. Тимоф. *Комисаровъ*, запасн. телегр.: Казим. Конст. *Савичъ* и кр. Григ. Ив. *Фроловъ*.

Ст. Елецъ пассаж. Старш. телеграф.—мѣщ. Анд. Никол. *Барташевъ*, телеграфисты: п. поч. гр. Ив. Ал-др. *Борисоглѣбскій*, мѣщане: Тих. Никол. *Витебскій*, Ал-дра Ив. *Кожухова*, Евд. Гавр. *Кожухова*, Вас. Павл. *Киселевъ*, Ант. Никол. *Мамоновъ*, Ал-дра Матв. *Собанская*, кр. Ол. Евф. *Костина*, Вас. Ал-др. *Сидѣльниковъ*.

Ст. Елецъ товар. Старшій телегр.—л. поч. гр. Вас. Никол. *Доброславскій*, телеграфисты: мѣщ. Ант. Парф. *Ворожеина* и кр. Вас. Пет. *Моченовъ*.

Хитрово. Начал.—н. ч. Мих. Алекс. *Скуридинъ*, помощ. его—неим. чина: Георг. Дм. *Фишеръ* и Мих. Никол. *Витебскій*.

Лопатино. Начал.—н. ч. Мих. Ив. *Селивестровъ*.

Базаки. Начал.—н. ч. Георг. Арх. *Фокинъ*, помощ. его: старш. н. ч. Сем. Ил. *Воронковъ* и младш.—н. ч. Пав. Алекс. *Лебедевъ*. Телеграфисты: Влад. Пет. *Одинцовъ*, Сер. Алекс. *Федоровъ* и Алекс. Ал—др. *Левинъ*.

Пажень. Начал.—н. ч. Никол. Евф. *Сущевъ*, помощ. его: неим. чина: Георг. Пет. *Сергѣевъ* и Ив. Ив. *Ястребцовъ*.

Измалково. Начал.—н. ч. Евг. Ив. *Межениновъ*, помощ. его: н. ч. Евт. Ив. *Сапроновъ*, Никол. Георг. *Ивановъ* и Пет. Конст. *Птицынъ*.

Извалы. Начал.—н. ч. Конст. Ив. *Летуновскій*, помощ. его: неим. чина: Ив. Никол. *Ерофѣевъ* и Пет. Степ. *Проскурнинъ*.

М. В.

18 Гусарскій Нѣжинскій полкъ.—Канцелярія на Торгов., д. Черныкина.

Командиръ полка—полк. Леонид. Пет. *Киселевъ*—Рождеств., д. Лопатина, помощ. его: по хозяйст. части—полк. Никол. Никол. *Мирбахъ*—Гост. Попова, по строев. части—подпол. Алекс. Як. *Загорскій*—Воронеж., д. Трубыцина, младшіе шт.-офицеры: полк. Карл.-Густ.-Эмил. Карл. бар. *Маннергеймъ*—въ командировкѣ, и подполк.: Никол. Пет. *Коломнинъ*—Старо-Оскол., д. Черныкина, Ал-дръ Дм. *Дросса*—прот. костела, и Карл.-Болесл. Владисл. *Тупальскій*—Собор., д. Тычинина, командиры эскадроновъ: 2-го—ротм. Конст. Вас. *Дороганъ*—Землян., д. Дерунова, шт.-ротм.: 1-го—Алекс. Мих. *Бондарскій*—Успен., д. Шевченко, 4-го—Вас. Алекс. *Шевченко*—Безымян., с. д. 5-го—Кург. Магом. *Дудоровъ*—Ровен., д. Родзиновскаго, 6-го—Игн. Коз. *Недѣльскій* (онъ-же чл. полк. суда)—Старо-Оскол., д. Орлова и 3-го—(вакансія). Квартирмейстеръ—пор. Ив. Ив. *Хакольскій 2-й*—Рождеств., д. Барбашина, казначей—пор. Евг. Оск. бар. *Влейстъ*—Ровен., д. Крюкова. Начал. учеб. ком.—пор. Вяч. Евг. *Трояновскій*—Торгов., д. Виноградова. Дѣлопр. полк. суда—пор. Леонид. Ант. *Ланцуцкій*—г. Елецъ. Завѣдывающіе: нестр. ком. и лазарет.—пор. Сер. Викт. *Кожинъ*—Собор., д. Кузнецова, оруж.—пор. Леонид. Дм. *Кишкинъ*—Манеж., д. Савельева. Полковой Адъютантъ—пор. Дм. Алекс. *Потаньевъ*—Рождеств., д. Лопатина, младшіе оберъ-офицеры: ротм. Конст. Никол. *Кузнецовъ*—въ командировкѣ, шт. ротмистры: Вас. Тим. *Романовъ*—Гост. Попова, Ал-дръ Фед. *Римскій-Корсаковъ*—Рождеств. ул., Фед. Ив. *Хакольскій 1-й*—Рождеств., д. Барбашина, Георг. Влад. *Брандъ 2-й*—Мясницк., д. Исполитовой и въ командировкѣ: Мих. Пет. *Колосовъ*, Бор. Леонид. *Офросимовъ* и Ив. Влад. *Брандъ 1-й*. Поручики: Мих. Пет. *Рюминъ*—Мясницк., д. Исполитовой, Никиф. Григ. *Сухачевъ*—Кузнецк., д. Богомолова и Влад. Ал-др. *Захаринъ*—въ командировкѣ. Корнеты: Мих. Мих. *Сиверсъ*—въ отпуску, Пав. Пав. *Шамшинъ*—Уг. Землян. пл., Бор. Влад. *Мостовой*—Землян., д. Мариновскаго, Тих. Никол. *Даниловъ*—Торгов., д. Жаворонцова, Бор. Никол. *Ставровичъ*—Рождеств., д. Иншаковой, Леонид. Леонид. *Языковъ*—Безымян., д. Переверзева, Ал-дръ Алекс. *Гринцовъ*—Липецк., д. Ми-

Ленина, Мих. Ал-др. *Морозовъ*—Землян., д. Яковлева, Никол. Пав. *Безобразовъ*—Ровен., д. Шебанова, Бор. Авг. *Тишнеръ*—Манеж., д. Андреева, Леонид. Сер. *Свищевъ*—Успен., д. Кониная и Влад. Валент. *Корниловичъ*—Покров., д. Павовой. Прапорщики: Андр. Вен. *Поляковъ*—въ командировкѣ, Никол. Іосиф. *Кветонъ*—Собор., д. Талдыкина и Конст. Вас. *Хрѣнниковъ*—Орлов. банкъ. Врачи: старшій—ст. сов. Митр. Ал-др. *Звягинцовъ*—прот. театра с. д., младшій—над. сов. Леонид. Фед. *Холодиловъ*—Собор., с. д. и ветеринарный—тит. сов. Пет. Дм. *Клементьевъ*—Собор., д. Ильина, Клас. медиц. фельдш.—кол. рег. Дм. Григ. *Яковлевъ*—въ командировкѣ. Дѣлопр. по хозяйст. части—тит. сов. Вас. Андр. *Васильевъ*—Воронеж., с. д. Клас. оруж. мастеръ—над. сов. Пав. Ал-др. *Крюковъ*—Собор., д. Лашина. Капельмейстеръ—кол. рег. Адол. Вас. *Гензель*—Манеж., д. Синельникова, свящ. Никол. Орест. *Морашевичъ*—Ровен., д. Овечкина.

Управление уѣзднаго воинскаго начальника.—Кузнечи., гор. д.

Воинскій начал.—полк. Ив. Ал-др. *Семенскій*—уг. Успен. и Введ., д. Черномашенцева, дѣлопроизвод.—над. сов. Влад. Андр. *Богуславскій*—Покров., д. Сотниковой, завѣд. склад.—шт.-кап. 149 пѣх. Черномор. полка Пет. Никол. *Пантзохинъ*—Красн. пл., д. Бѣлослутцевой.

В. П. И.

Вознесенскій соборъ.

Штат. прот.—Пав. Ив. *Покровскій*—Маловвед., с. д., свящ.: Викт. Вас. *Архангельскій*—Успен., с. д. и Вас. Никол. *Гавриловъ*—Введен., д. Лагутиной, діак.—Ал-ръ Пав. *Новиковъ*—Лебедян., с. д. и Евг. Ив. *Лопаткинъ*—Маловвед., с. д., псаломщ.: Ив. Афан. *Архиповъ*—Милліон., с. д., Ал-дръ Ал-др. *Ильинскій*—Старо-Моск., д. Кожуховой и Пав. Мат. *Оболенскій*—Милліон., с. д.

Благочинные:

Город. церквей—прот. Вас. *Крестовоздвиженскій*—г. Елецъ. Округовъ: 1-го—свящ. Пет. *Никольскій*—с. Грызлово, 2-го—прот. Митр. *Панковъ*—с. Вязовицкое, 3-го—прот. Пет. *Звѣревъ*—ст. Казаки, Ю.-В. ж. д. и 4-го—свящ. Афан. *Синягинъ*—с. Борисоглѣбское.

Монастыри.

Троицкій штатный 3-го класса. Настоятель—*Митрофанъ*, епископъ Елецкій; намѣстникъ—игуменъ *Димитрій*; казначей—іером. *Тихонъ*; благочинный—іеромон. *Анатолій*; экономя—послушн. *Теодоръ*. **Знаменскій штатный.** Настоятельница—игуменія *Рафаила*; казначей—монахиня *Христовора*; благочинная—монахиня *Гавриила*.

УѢздное отдѣленіе епархіальнаго училищнаго Совѣта.—

Воронеж. д. Зем.

Предсѣдатель—прот. Никол. Ѳед. *Поздняковъ*—Торгов., с. д., казначей—свщ. Викт. Вас. *Архангельскій*—Успен., с. д., уѣзд. наблюд. (онъ-же дѣлопроизвод.)—свщ. Ив. Алекс. *Крыловъ*—Рождест., д. Ручиной, члены: прот.: Гав. Никит. *Селиховъ*—Моск., с. д., Никол. Вас. *Макарьевъ*—Моск., с. д. и Пет. Гав. *Шеховцевъ*—за р. Сосной, с. д., благоч. Вас. Ив. *Крестовоздвиженскій*—Соборн., д. Черникиныхъ, свщ.: Никол. Як. *Соколовъ*—Рождест., с. д. и Никол. Вас. *Брянцевъ*—Аргамач. сл., Больш., с. д., канд. пр. Ал-дръ Пав. *Бутягинъ*—Торг., д. Карайчева, куп. Ив. Никол. *Мелеховъ*—Успен., с. д.

Церковно-приходскія школы.

Соборная.—Красн. пл., с. д. Попечитель—куп. Ив. Никол. *Мелеховъ*—Успен., с. д., завѣд.—свщ. Викт. Вас. *Архангельскій*—Успен., с. д., законоуч.—свщ. Вас. Никол. *Гавриловъ*—Введен., д. Лагутиной, учителя: н. ч. Никол. Ив. *Суздальскій*—Сѣнная пл., с. д., Над. Тих. *Ходова*—Успен., д. Володина, Соф. Вас. *Михеева*—Милліон., д. Михеевой, Таис. Никол. *Шерстова*—Старооск., д. Шерстова, Анна Георг. *Архангельская*—Введен., с. д. и Марія Вас. *Васильевская*—при мужск. пріютѣ.

Владимірская.—с. Чернавскъ. Завѣд.—законоуч.: свщ. Алекс. Алекс. *Малининъ*, помощ. его—(вакансія), учител.: Ол. Пет. *Рязанова* и Елиз. Ил. *Нецвѣтаева*.

Троицкая.—Воронеж. ул. Завѣд.—прот. Пет. Гав. *Шеховцевъ*—Воронеж. ул., законоуч.—свщ. Ив. Дм. *Рудневъ*—Воронеж. ул., учителя:—діак. Фед. Гав. *Рождественскій*—Воронеж., д. Черникина и п. поч. гр. Пет. Ив. *Рудневъ*—Воронеж. ул., помощ. ихъ—Сераф. Ив. *Городецкая*—Землян. ул.

Спасовская.—Завѣд.—свщ. Ал-дръ *Соболевъ*—Манеж., с. д., законоуч.—свщ.: Ал-дръ *Соболевъ*—см. выше и Никол. *Преображенскій*—Рождеств., с. д., учит.—Дм. Ал-др. *Соболевъ*—Рождеств., д. Соболева.

Участковая.—Манеж., д. Недѣлиной. Завѣд. (онъ-же и законоуч.)—свщ. Никол. Як. *Соколовъ*—Рождест., с. д., законоуч.—діак. Стеф. Ал-др. *Смирноевъ*—Бузнич., с. д., учит.—діак. Фед. Ал-др. *Болотовъ*—Старо-Оскол., д. Лямзина, Зин. Тих. *Ходова*—Успен., д. Володина и Екат. Ив. *Бутягина*—Орлов., д. Вуколова.

Церковно-приходское попечительство при Владимірской церкви.—с. Чернавскъ. Предсѣдатель—свщ. Алекс. Алекс. *Малининъ*, непрем. члены: псалом. Ив. Влад. *Оборкинъ*, Бор. Гав. *Потановъ*, Ни-

кол. Прок. *Махортовъ* и вакансія, члены: Ив. Коз. *Агаповъ*, Стеф. Мат. *Бѣловцевъ*, Ег. Пав. *Газинъ*, Степ. Фед. *Козьяковъ*, Ег. Пет. *Борыбинъ*, Филип. Пав. *Дядинцевъ*, Ив. Андр. *Куповыхъ*, Никол. Алекс. *Ходыкинъ* и Степ. Дм. *Вдовиченковъ*. Въ вѣдѣніи попечит. имѣются: пріютъ для дѣвочекъ-сиротъ, убѣж. для престарѣл. старухъ и странно-пріемный домъ; —смотрительница и экономка—(вакансія).

Церковно-приходскій совѣтъ.—ст. Казаки, Ю.-В. ж. д.

Предсѣдатель—прот. Пет. Мих. *Звѣревъ*, члены—крестьяне: Фед. Пав. *Богатиковъ*, Ив. Ил. *Соломенцевъ*, Вас. Сем. *Рябцевъ*, Ал-дръ Фед. *Гусевъ*, Фед. Мих. *Дятловъ*, Терент. Лук. *Климовъ*, Фед. Пет. *Богдановъ*, Пав. Макс. *Горловъ*, Аверк. Троф. *Тихоновъ*, Алекс. Ал-др. *Сушенцевъ* и Андр. Марк. *Подколзинъ*.—Всѣ жив. въ с. Казакахъ.

Разныя учрежденія и общества.

Комитетъ общества Краснаго Креста.—При Городск. Управѣ.

И. дол. предсѣдателя—товар. его—Никол. Ал-др. *Ростовцевъ*—Собор., с. д., казначей—п. поч. гр. Никол. Ив. *Криворотовъ*—Литейн., с. д., дѣлопроизвод.—п. поч. гр. Ал-дръ Ал-др. *Петровъ*—Воронеж., с. д.

Общества.

Вольно-пожарное.—Успенск., гор. д. Предсѣдатель (вакансія), товарищъ его—Никол. Ив. *Криворотовъ*—Литейн., с. д., кандидатъ—Мих. Ив. *Жаворонковъ*—Успен., с. д., члены: Никол. Пет. *Алексьевъ*—собор., д. Ростовцовой, Никол. Дм. *Володинъ*—Покров., с. д., Вас. Вас. *Кожуховъ*—Манеж., с. д., Мптр. Сер. *Жаворонковъ*—Манеж., с. д., Вас. Вас. *Ереминъ* (онъ-же замѣд. обозомъ)—Торгов., с. д. и Никол. Дм. *Черникинъ*—Торгов., с. д. Члены ревиз. ком.: Вас. Пет. *Россижинъ*—Собор., с. д., Алекс. Пет. *Хамовъ*—Старо-Моск., с. д., Вас. Никит. *Моревъ*—Литейн., с. д. и Ив. Григ. *Добродѣевъ*,—Старо-Моск., с. д. Секретарь—Степ. Никол. *Павловъ*—Успен., с. д. Начальн. дружины—Влад. Ал-др. *Заусайловъ*—Орлов., с. д.; помощ. его—Фед. Пет. *Логвиновъ*—Стар.-Оскѣл., с. д. Об—во состоитъ изъ членовъ: почетныхъ пожизненныхъ, жертвователей и дружинниковъ.

Вспомоществованія бѣднѣйшимъ ученицамъ женской гимназіи—при гимназіи. Предсѣдатель—н. ч. Никол. Ал-др. *Ростовцевъ*—Собор., с. д.; товарищъ его:—канд. пр. Вен. Ром. *Шатковскій*—Манеж., с. д.; казначей—Марія Пет. *Петрова*—Манеж., д. Качбина; секретарь—Вѣра Никол. *Заксъ*—Манеж., д. Колпенской; члены:—Юл. Никол. *Хрѣнникова*—Черн. слоб., Больш., д. Калабина, ротм. Влад. Ал-др. *Писаревъ*—Торгов., д. Чернакина; кандидаты:—куп. Никол. Дм. *Черникинъ*—уг. Торгов. и Покров., с. д., п. поч. гр.

Никол. Никол. *Ростовцевъ* — Успен., с. д.; члены ревиз. ком.: — ст. сов. Влад. Никол. *Шубинъ* — Ст.-Моск., с. д., п. поч. гр. Вас. Ксеноф. *Барченко* — уг. Собор. и Покров., с. д.; врачъ — кол. сов. Фед. Иосиф. *Слободзинскій* — уг. Торгов. и Покров., с. д.

Вспомоществованія бѣднѣйшимъ учащимся въ мужской гимназіи — Манеж., д. Касаткина. Предсѣдатель — прис. пов. Никол. Пав. *Касаткинъ* — Манеж., с. д.; члены: — д. ст. сов. Конд. Конд. *Грече* — при муж. гимназіи, ст. сов. Як. Богд. *Маринскій* — Успен., д. Пискуновой, над. сов. Георг. Пет. *Ветчининъ* — Орлов., с. д., кол. сов. Фед. Осип. *Слободзинскій* — Покров., с. д., н. ч. Вас. Ив. *Семовъ* — при Коммерч. банкѣ; казначей — над. сов. Тих. Пав. *Покровскій* — Введен., д. Покровской; секретарь — ст. сов. Серг. Ал-др. *Сокольскій* — Старо-Оскол., д. Сергѣева; члены ревиз. ком.: — н. ч. Тим. Ермол. *Андреевъ* — Старо-Оскол., с. д., н. ч. Ив. Алекс. *Русловъ* — Старо-Оскол., с. д., куп. Конст. Алекс. *Гавриловъ* — Старо-Оскол., с. д.

Взаимнаго вспоможенія приказчиковъ — Собор., д. Цвирко. Предсѣдатель — мѣщ. Алекс. Ив. *Васильевъ* — Торгов., с. д.; члены: — мѣщане Вас. Ив. *Добычинъ* (онъ-же кассиръ) — Песковат., с. д., Сер. Никол. *Копытинъ* — Песковат., с. д., Мих. Пет. *Зотовъ* — Кузнечн. пер., д. Панова, Никол. Ив. *Азаровъ* — Литейн., с. д. и Никол. Мих. *Ивановъ* — Литейн., с. д.

Пособія бѣднымъ евреямъ — Торгов., д. бр. Петровыхъ. Предсѣдатель — помощ. прис. пов. Савват. Викт. *Рабиновичъ* — Рождеств., д. Долгополова; члены — купцы: Янк. Мих. *Кроль* — Арханг., д. Шалова, Ехіель *Лившицъ* — Манеж., с. д., Иосиф. Меер. *Лейкинъ* — Воронеж., с. д., Веніам. Абр. *Выробищниковъ* — Арханг., д. Кулозина и Нах. *Райхинштейнъ* — Торгов., д. Сапрыкиной.

Поощренія рысистаго коннозаводства. — Торгов., д. Дронова. Президентъ — Губернаторъ, вице-президентъ — Шт. Д. Е. И. В. гв. полк., графъ Георг. Ив. *Рибоньеръ* (онъ-же почетный членъ) — С.-П.-Б. Почетные члены: ген.-адъют., графъ Илар. Ив. *Воронцовъ-Дашковъ* — на Кавказѣ, н. сов. Ал-дръ Ал-др. *Стаховичъ* — с. Пальна и пор. Никол. Влад. *Хрущевъ* — с. Дрезгалово. Старшіе члены: купцы: Никол. Вас. *Ростовцевъ* — Рождеств., с. д. и Пет. Сер. *Лашинъ* — Введен., с. д., кандидатъ къ нимъ — п. поч. гр. Ал-дръ Ив. *Горшковъ* — Успен., с. д., казначей — куп. Андр. Вас. *Савельевъ* — Рождеств., д. Слѣпушина, секретарь — тит. сов. Влад. Ив. *Дроновъ* — Торгов., с. д. Дѣйствительныхъ членовъ 20.

Земледѣльческой исправительной колоніи для несовершеннолѣтнихъ. — Бл. с. Злобина — Воргла и д. Каменки. Предсѣдатель — Губернскій предводитель дворянства; товарищъ его — над. сов. Ал — дръ Ал — др. *Стаховичъ*; казначей — п. поч. Гр. Никол. Ив. *Черникинъ*.

Трудовой помощи. Предсѣдательница—Марія Ив. Колпенская—Манеж., с. д., товарищъ ея—Анна Степ. Савельева—Манеж., с. д. Члены: Ал—дра Вас. Скуфьина (она-же казначей)—Песковатск., с. д., Марія Ив. Скуфьина—Песковатск., с. д., Марія Ив. Жукова—Торгов., д. Петровой, Варв. Вас. Заусайлова—с. д. Вѣра Никол. Заксѣ (она же секретарь)—Манеж. д. Колпенской, Ал—дра Степ. Сабурова—Покров., с. д., Варв. Никол. Шубина—Ст.-Москов., с. д.; кандидаты къ нимъ: Елиз. Ив. Макарова—Торгов. д. Клечковскихъ, Ол. Ив. Хвоцинская—Успен., д. Иньшакова, Екат. Ил. Протасова—Собор., с. д., члены ревиз. ком. Ив. Никит. Дементьевъ—Соборн., д. Ивановой, Екат. Ал—др. Тимарцева—Торгов., д. Петрова, Елиз. Никол. Кубинцева—Рождеств., д. Витвицкаго, Варв. Сем. Коротнева—Манеж. д. Игнатовой, мастерская: Успенская д. Зыкова. Учитель.—Елиз. Ив. Маслова, Елиз. Мих. Добродѣева—жив. при мастер.

Аргамаческое о-во трезвости (сл. Аргамачья).—Предсѣдатель—свщ. Никол. Вас. Брянцевъ—сл., Аргамач. Члены: мѣщане: Фед. Як. Орѣховъ—Ламск. сл. с. д., Сем. Конст. Зулидовъ—Черн. сл., с. д., Мих. Алекс. Нехлопочинъ—Старооск., с. д., Мих. Мирон. Михайловъ—Аргамач. сл., с. д., и Сер. Афан. Шахаростовъ—Аргамач. сл., с. д., крестьяне: Ив. Григ. Хитровъ, Мих. Конст. Сизовъ, Акинд. Стеф. Осиповъ, Сер. Дм. Моляевъ и Ив. Бор. Трубицынъ. Почетные члены: Епископы: Серафимъ—г. Кишеневъ, Никаноръ—г. Варшава, Дмитрій; д. с. с. Ал—дръ Никол. Трубниковъ—г. С.-П.-Б., и п. поч. граждане: Митр. Сер. Жаворонковъ—Манеж., с. д., и Мих. Ив. Жаворонковъ—Манеж., с. д.

Учебно-показательная мастерская дамскихъ и дѣтскихъ платьевъ.

Законоуч.—свщ. Тих. Никол. Бутягинъ, учител.: Екат. Ал-др. Тимарцева, Марія Вяч. Хвоцинская, Олимп. Георг. Егорова и Марія Ал-др. Сиротинина.

Временное управленіе Елецкаго дома трудолюбія.—Дворян. ул.

Члены—благотворители: кол. ас. Никод. Вас. Соколовъ—Красн. пл., д. Бѣлоушкова, пров. Конст. Ив. Арцишевскій—Успен., с. д., куп. Дм. Ив. Охотниковъ—Торгов. с. д., свщ. Никол. Протасовъ—Соборн., д. Кудрявцева, Завѣд. домоу—куп. сынъ Никол. Алекс. Турбинъ—при домѣ Труд.

Елецкій отдѣлъ „Союза Русскаго Народа.“—Манеж., д. Руднева.

Предсѣдатель—куп. Дм. Ив. Рудневъ—Манежн., с. д., товарищи его: свщ. Ив. Крыловъ—Рождеств., д. Ручиной, над. сов. Андр. Фед. Павловскій—Торгов., с. д.

Семейное собраніе о — ва взаимн. вспоможенія приказчиковъ. —

Торгов., д. Чеботарева.

Предсѣдатель — мѣщ. Емел. Вас. *Гайдуковъ* — Арханг., д. Кулазина, старшины: Вас. Ив. *Добычинъ* (онъ-же кассиръ) — Красн. пл., с. д., Венед. Ал — др. *Ильинъ* (онъ-же секретарь) — Манеж., с. д., Мих. Пет. *Зотовъ* — Кузнеч. пер., д. Панова, Ив. Мих. *Балашовъ* — Кладбищ., д. Павлова, Вас. Як. *Маломедовъ* — Торгов., д. Карайчевыхъ, Никол. Мих. *Ивановъ* — Литейн., с. д., Конст. Алекс. *Пономаревъ* — Рождеств., с. д., Никол. Ив. *Азаровъ* — Литейн., с. д., Гав. Ив. *Уточкинъ* — св. нѣтъ, Тих. Игн. *Махортовъ* — Арханг., д. Жаворонкова

Дѣтскіе пріюты:

Имени Н. П. Черенова — Орлов., у. Предсѣдатель — куп. Мих. Алекс. *Меркуловъ* — Успен., с. д., почетная попеч. Елиз. Пет. *Петрова* — Торгов., с. д., казначей — куп. Тих. Никол. *Ивановъ* — Торгов., с. д. Члены — купцы: Дм. Ив. *Рудневъ* — Манеж., с. д. и Карл. Фед. *Зальцманъ* — Старооскол., с. д., завѣд. — уч. н. ч. Дм. Вас. *Епифановъ* — при пріютѣ, законоуч. — свящ. Ив. Алекс. *Крыловъ* — Рождеств., д. Ручиной, учит. — Анна Григ. *Епифанова* — при пріютѣ и Вас. Вас. *Добродѣевъ* — Орловск., с. д., надзират. — Марія Ив. *Райле* — при пріютѣ.

Для дѣвочекъ. — Собор., с. д. Предсѣдательница Ол. Ив. *Стаховичъ*, товарищъ ея — Капит. Ив. *Криворотова*, казначей — над. сов. Ал — дръ Ал — др. *Стаховичъ*, секретарь — н. ч. Никол. Ал — др. *Ростовцевъ*, завѣд. — п. поч. гр. Никол. Петр. *Ростовцевъ*, смотрител. — Ол. Юл. *Розманъ*, помощ. ея — Тат. Сем. *Спичкова*.

Городской женскій. — Орлов. ул. Предсѣдатель и попечитель — п. поч. г. Никол. Ал — др. *Ростовцевъ* — Собор. с. д., товарищъ его — Фед. Иосиф. *Слободзинскій* — Торгов., с. д., попечительницы: Ксен. Никол. *Ростовцева* — Собор. с. д., Екат. Ив. *Ростовцева* — Собор., с. д., члены п. поч. граждане: Влад. Никол. *Горшковъ* — Дворян., с. д., Ал — дръ Ал — др. *Петровъ* — Введен., с. д. и Митр. Сер. *Жаворонковъ* — Манежн., с. д., купцы: Ал — дръ Ал — др. *Сергѣевъ* — Собор., с. д. и Вас. Вас. *Кожуховъ* — (онъ-же казначей) — Манежн., с. д.

Мужской для мальчиковъ и стариковъ. — Кладбищ. у., гор. д. Предсѣдатель — ст. сов. Митр. Алекс. *Звягинцевъ* — Александров., с. д., члены: — купцы: казначей — Пет. Ив. *Давевъ* — Орлов., с. д., Тих. Тим. *Богомолловъ* — Торгов., с. д., Мих. Никол. *Желудковъ* — Успен., с. д., Никол. Гав. *Мямлинь* — Собор., с. д., Ив. Митр. *Жаворонковъ* — Рождеств., с. д., Алекс. Никол. *Маскалевъ* — Рождеств., с. д.

Странно-пріемные дома:

Русановскій.—пріют. гор. д. Предсѣдатель—п. поч. гр. Вас. Ксеноф. Барченко—Уг. Собор. и Покров. с. д., члены: куп. Никол. Дм. Черникинъ онъ-же и казначей—Торгов. с. д., и мѣщ. Парм. Сем. Жаворонковъ—Введенск. с. д., смотрител.—Соф. Алекс. Измайлова—при домѣ.

Въ с. Казакахъ. Завѣд.—прот. Пет. Мих. Зетѣревъ.

Б о г а д ѣ л ь н и:

Покровская.—Собор. ул. Предсѣдатель—куп. Мих. Алекс. Меркуловъ—Успен., с. д., казначей—н. ч. Тих. Страт. Ходовъ—Успен., д. Володина, члены: священ.: Никол. Протасовъ—Собор., д. Бударяцева, и Никол. Крутиковъ—Ст. Моск., с. д., врачъ—Никол. Никол. Холинъ—Торг., с. д., попечител.—Ал-дра Як. Зыкова—Успенск. с. д., смотрител.—Люб. Никол. Скоркина (по найму)—при богадѣльнѣ.

Женская Г. Г. Шиловой при ц. Рожд. Пресв. Богород.—сл. Аргамачъ. Завѣд. богад. приход. совѣтъ, при ней находится 10 челов.; вр. и. д. завѣд.—жена свящ. Ол. Ал-др. Брянцева—г. Елецъ.

Русановская для престарѣлыхъ женщинъ—уг. Собор. и Воронеж., с. д. Предсѣдатель (онъ-же и казначей)—мѣщ. Никол. Ал-др. Дзевъ—Успен., с. д.; товарищъ его—Елиз. Пет. Петрова—Торгов., с. д., члены—куп. сынъ Ив. Ив. Смирновъ—Соборн., с. д. и Екат. Полк. Богомолова—Торгов., с. д.

Благотворительный Комитетъ для бѣдныхъ старухъ.—Товарищъ предсѣд.—3-го Рождеств. благотв. уч. жена ст. сов. Раиса Вас. Часовникова—г. Елецъ.

Городской ломбардъ.—Орлов. ул.

Завѣд.—мѣщ. Сер. Як. Бакулинъ—за р. Сосн., письмоводит.—Парф. Ал-др. Александровъ—Ст.-Моск., д. Ульянова.

Правленіе Елецкаго городского взаимнаго отъ огня страхованія.—Успен., город. д. Предсѣдатель—Алекс. Пет. Хамовъ—Моск., с. д.; члены: Сер. Ив. Меркуловъ—Старо-Оскол., с. д., Вас. Вас. Добродѣевъ—Орлов., с. д., кандидаты къ нимъ:—Ив. Ив. Токаревъ—Собор., с. д., Вас. Вас. Ереминъ—Торгов., с. д., Никол. Ив. Бабкинъ—Старо-Оскол., с. д.; техникъ—Вас. Фед. Голыковъ—Воронеж., д. Некрасовой; дѣлопроизвод.—Ал-дръ Алелс. Абрамовъ—Ст.-Моск., д. Веселовзоровой. **Наблюдательный Комитетъ.**—Предсѣдатель—Ив. Ив. Смирновъ—Собор., с. д.; члены:—Мих. Мих. Ростовцевъ—Ст.-Оскол. пл., с. д., Ден. Фед. Рошупкинъ—Старо-Оскол., с. д., кандидаты къ нимъ:—Нил. Фед. Кудрявцевъ—Собор., с. д., Никол. Андр. Лавровъ—Манеж. ул.

Еврейскій молитвенный домъ.—Торгов., д. бр. Петровыхъ.

Предсѣдатель—помощ. прис. пов. Савват. Викт. *Рабиновичъ*—Рождеств., д. Долгополага. Члены: куп. Янк. Михел. *Кроль*—Арханг., д. Шилова, п. поч. гр. Зали Пейс. *Залкиндъ*—Старооскол. д. Носанова, куп. Гирш. Под. *Цейтлинъ*—Старооскол., д. Растовцевой, куп. Мавш. Берк. *Тайцлинъ*—Соборн., д. Володиной, мѣщ. Юд. Нех. *Городецкий*—Кладбищ. д. Поповой.

Агенты страховыхъ обществъ.

„Волга“—Д. В. *Богомолвъ*—Торгов., д. Савельева, „2-го Россійскаго“ по страх. капит. и доход.—Сер. Фед. *Лонгиновъ*—Введен., с. д., „С.-Петербургскаго“—Зин. Пав. *Маркова*—Орлов., с. д., „1-го Россійскаго“—Никол. Андр. *Соловьевъ*—Успен., с. д. и Н. Н. *Буевъ*—Торгов., с. д., „Русскаго“—А. В. *Рыбкинъ*—Рождеств., д. Поваляева и Пет. Дм. *Поваляевъ*—Рождеств., д. Поваляева, 3-го Россійск. о-ва, морск. рѣч. сухопут. страх. и транспорт. кладей и взаим. страх. посѣв. отъ град. Глѣб. Дм. *Федоровъ*—Успен., д. Гунинной, „Варшавскаго“—Ив. Ив. *Иванюшенковъ*—Торгов., д. Чагина, „Саламандра“—Ал—дра Мелит. *Володина*—Торгов., с. д., „Московскаго“—Ал—дръ Степ. *Лысогорскій*—Торгов., д. Пучковскаго, „Якорь“—Никод. Вас. *Соколовъ*—Красн. ид., д. Глоднева. Земскій агентъ—А. И. *Бычковъ*—Рожд., с. д.

Библиотеки въ городѣ: Въ память столѣтія Иннокентія архіеп. Херс. и Тавр.—завѣд. прот. Г. Н. *Селиховъ* и В. Н. *Пуріевичъ*; **бесплатная**, завѣд.—Евг. Мих. *Рогова*; част.:—Маріи Алекс. *Степановой* и *Роговой*—за рѣк. Сосн., д. Ханиной, **общественная**—въ с. Сазыкинѣ, **земскія**—въ селахъ: Чернавскѣ, Казакахъ, Бурдинѣ, Соловьевѣ; **комит. попечит. о народ. трезвости**—въ с. Тербунахъ, А. Л. *Плотниковой*—въ д. Становой.

Книжный складъ—об. кр. Казацкаго волост. правл.

Писче-бумажные магазины: Куп. И. М. *Кочергина*—Манеж. ул. *Пузевскаго* и П. З. *Залкинда*—Торгов., ул., *Полякова* и *Милова*—Торгов. ул., кр. Ф. И. *Юдина*—Орлов. ул.

Аптеки: Я. И. *Круль*—уг. Собор. и Орлов., д. Бишофъ, *Тетельбаума*—Соборн., ул., Н. М. *Смогаревскаго*—д. Яковлева, и А. Н. *Бартъ*—Воронеж., д. Устинова, К. И. *Арцишевскаго*—Успенск., ул., провиз. И. В. *Макарова*—Торгов., ул.

Аптекарскіе магазины: Провизоровъ: *Рудого*—Воронеж., д. Золотухина; К. И. *Арцишевскаго*—Торгов. ул.; И. В. *Макарова*—Торгов. ул.; *Солечника*—Успен. ул.; *Сермусъ*—Торгов. ул.; Е. Ф. *Домелю*—Театр. пл.

Фабрики и заводы. Табачно-махорочныя: куп. Н. И. *Романова*—Старооскол. ул., п. поч. гр. А. Н. *Заусайлова*—уг. Арханг. и Манеж. ул., М.

С. Жаворонкова, Б. Г. Петрова, С. В. Назарова и К^о—за Лучкомъ, куп. В. В. Савельева—за Лучкомъ, Н. И. Криворотова—за Лучкомъ, чугунно-литейные: Н. П. Ростовцева и В. Н. Морева—за Лучкомъ, ректификаціонный Б. В. Богушевскаго—Солдат. сл., паточный М. Н. Хришнина—Собор. ул., пиво-медоваренный М. Е. Кронбергъ, мыловаренные: А. А. Петрова—Старооскол. ул. и Г. П. Борисова—за Орлов. заставой, известковые: В. В. Абрамова и И. А. Сазонова—близь ст. Елецъ Ю.-В. ж. д. Мукомол. паров. мельница—вальцовая А. Д. Зернова—за Лучкомъ, кожевенные: купцовъ: Н. В. Ростовцева—Рождеств. ул., С. А. Волуйскаго—Ст.-Моск., ул., Н. Д. Курносова—Ст.-Моск. ул., С. В. Кожухова—Ламск. сл., бр. Скуфьинныхъ—Черн. сл., бр. Кулазиныхъ—Черн. сл., М. М. Харитонова—Ст.-Моск. ул., Д. В. Кожухова—Черн. сл. Ватная—куп. Т. С. Шилова—Черн. сл. Иконостасная—куп. Р. П. Трубицына—Манеж. ул. Кафельные—мѣщанъ: С. А. Рыжева—Черн. сл. и Т. А. Рыжева—Черн. сл.

Фотографіи: Румянцева и Анели Клименко—Торгов. ул., Л. М. Юрець—уг. Успен. и Кладбищ., д. Парахина, Руд. Леоп. Кунецъ—Орлов. ул. и дв. Алекс. Мих. Ростовцева—Покров. ул.

Типографіи: Куп. И. М. Кочергина—Манеж. ул., Никол. Пав. Вавилова—Кладбищ. ул., Т-ва А. И. Полякова—Старооскол. ул., Пейс. Залм. Залкинда—Кладбищ. ул. и при домѣ трудолюбія—завѣд.—Никол. Алекс. Турбинъ.

Рестораны: П. М. Рудъ—Орлов. ул. и А. Б. Богушевскаго—Торгов. ул.

Гостинницы: Богушевскаго—Торгов. ул., „Петербургская“ П. М. Рудъ—Торгов. ул., и „Орель“ его-же—Орлов. ул.

Меблированные комнаты: М. Г. Каломенскаго—Кладбищ. ул., д. Калле; С. А. Давовой—Торгов. ул.

Номера: Золотухина—Торгов. ул., Рошупкина—Арханг. ул., С. В. Розенталь—за р. Сосной, Ильмаковой—Собор. ул., Курбакова—Собор. ул., Трубачева—Торгов. ул. и Игнатова—Манеж. ул.

Подворья вольныхъ ямщиковъ: „Московское“ Каусовой—Манеж. ул.

Такса для легковыхъ извозчиковъ. Въ одинъ конецъ по городу; въ предѣл. цент. города—15 коп. Изъ города: 1) Въ Засосен. часть и въ Александр. сл. 20 коп.; 2) въ Черн. и Воротник. сл. 25 коп. Въ остальныхъ случаяхъ плата по соглашенію. На вокзалъ и обратно: Отъ централ. вокз.: а) во всѣ мѣста за р. Сосной—25 коп.; б) во всѣ мѣста гор.—

50 коп. в) Отъ Лучков. платф. и Ефремовск. вокз. изъ 1 ч. города (кромѣ Засосен. сл.)—30 коп. г) Изъ 2 ч. города и Засосен. сл.—40 коп. Бѣзда по часамъ: за 1-й—40 коп.; 2-й—30 коп.; 3-й, 4-й и болѣе по 20 коп. Плата на Новый Годъ, первые 2 дня Р. Х. и перв. 3 д. Пасхи увеличивается на 20 к. въ часъ.

КАРАЧЕВСКИЙ УѢЗДЪ. М. В. Д.

УѢздный предводитель дворянства—г.-м. Сер. Андр. *Цуриковъ*—с. Юрьево, помощ. его—тит. сов. Никол. Никол. *Хитрово*—Бол. Дворян., д. Капитанникова, кандидатъ—над. сов. Алекс. Григ. *Тепловъ*—с. Молодое, писмовод.—кол. сек. Алекс. Коз. *Карповъ*—Мал. Двор., с. д.

Дворянская опека. Предсѣдатель—уѣздн. предвод. дворянства; засѣдатели: губ. сек. Пет. Дм. *Гринева*—Собор., с. д. и губ. сек. Конст. Фед. *Карташевъ*—Собор., с. д.

УѢздный Съездъ.—Орлов. шоссе, д. Зем.

Административное Присутствіе. Предсѣдатель—уѣзд. предвод. дворянства. Члены: земскіе начальники, исправникъ, предсѣд. уѣзд. зем. управы и податной инспекторъ, а по продовольственному отдѣлу въ составъ присутствія входятъ и члены зем. управы.

Судебное Присутствіе. Предсѣдатель—уѣзд. предвод. дворянства. Члены: уѣзд. чл. окруж. суда, почетные мировые судьи, город. судья и земскіе начальники. Въ засѣданіяхъ судеб. присут. участвуетъ товарищъ прокурора окруж. суда для предъявленія, въ надлежащихъ случаяхъ, своихъ заключеній по разсматриваемымъ дѣламъ. Секретарь—н. ч. Пет. Алекс. *Бочаровъ* (и. д.)—Казел., с. д.

Частные повѣренныя:—п. поч. гр. Никол. Никол. *Амозовъ*—Б. Двор., с. д., мѣщ. Мих. Андр. *Подшиваловъ*—М. Дворян., д. Соболева и п. поч. гр. Алекс. Пет. *Прохоровъ*—Введен., д. Писковитина.

Земскіе начальники: участковъ: 1-го—от. пор. Іосиф. Ив. *Филимоновъ*—ст. Хотынецъ, 2-го—кор. зап. Ал-дръ Никол. *Цуриковъ*—с. Юрасово, 3-го—от. кап. Никол. Никол. *Костомаровъ*—хут. Полонное, 4-го—от. лейт. Гав. Никол. *Веревкинъ*—с-цо Курино.

УѢздное по воинской повинности Присутствіе.—Никол. пл., д. Зем. Предсѣдатель—уѣзд. предвод. дворянства. Члены: уѣзд. воинскій начал., исправникъ и чл. уѣзд. зем. управы. Дѣлопроизвод.—кол. ас. Ив. Фед. *Соловьевъ*—г. Карачевъ, канц. служ.: кол. рег. Никол. Ив. *Наумовъ*—

М.-Двор, с. д., н. ч. Тимоф. Ив. *Госифовъ*—Введен., с. д., н. ч. Никол. Алекс. *Сахаровъ*—Знамен., с. д.

Для отправленія воинской повинности уѣздъ дѣлится на три участка, которыхъ призывные пункты въ городѣ. Участки: 1-й—г. Карачевъ и вол.: Драгунская, Верхопольская, Бошинская и Дроновская; 2-й—вол.: Хотынецкая, Хотимльская, Старосельская, Пятницкая и Шаблыкинская; 3-й—вол.: Сомовская, Бутерская и Руженская.

Завѣдывающіе военно-конскими участками.

1 Карачевскій—завѣд.—п. поч. гр. Ал-дръ Андр. *Прохоровъ*, помощ. его—мѣщ. Иосиф. Сем. *Густяковъ*, 2 Драгунскій—завѣд.—куп. сынъ Никол. Ив. *Мартыновъ*, помощ. его—от. шт.-ротм. Никол. Ал-дръ *Бодиско*, 3 Бошинскій—завѣд.—кр. Никол. Осип. *Лукьянчиковъ*, помощ. его—кр. Ив. Сем. *Карнѣевъ*, 4 Бутерскій—завѣд.—дв. Конст. Ив. *Осиповъ*, помощ. его—кр. Мих. Мих. *Дракинъ*, 5 Верхопольскій—завѣд.—дв. Конст. Ив. *Осиповъ*, помощ. его—Мих. Ив. *Бобковъ*, 6 Дроновскій—завѣд.—кр. Пет. Мих. *Фроловъ*, помощ. его—кр. Сем. Вас. *Власкинъ*, 7 Пятницкій—завѣд.—кр. Ег. Сем. *Кузнецовъ*, помощ. его—кр. Тимоф. Ив. *Астаповъ*, 8 Руженскій—завѣд.—кр. Никан. Федос. *Гринева*, помощ. его—кр. Фед. Мих. *Лужецкій*, 9 Сомовскій—завѣд.—дв. Влад. Влад. *Юрасовъ*, помощ. его—(вакансія), 10 Старосельскій—завѣд.—мѣщ. Пет. Никол. *Рюриковъ*, помощ. его—кр. Ив. Андр. *Радинъ*, 11 Хотимльскій—завѣд.—кр. Евг. Афан. *Морозовъ*, помощ. его—кр. Пет. Терен. *Абрамовъ*, 12 Хотынецкій—завѣд.—дв. Сер. Дм. *Макаровъ*, помощ. его—(вакансія), 13 Шаблыкинскій—завѣд.—кр. Ив. Андр. *Зюковъ*, помощ. его—Пав. Вас. *Залотухинъ*.

Карачевское отдѣл. Московско-Рижскаго жандарм. полицейскаго управл. жел. дор. Начал.—подполк. Дм. Дм. *Петровъ*—Новосил., д. М.-К. ж. д.

Уѣздное полицейское управленіе.—Козельск., каз. д.

Уѣздный исправникъ—губ. сек. Дм. Сер. *Шпановъ*—Б.-Двор., д. Дьяконова, помощ. его—над. сов. Никол. Пет. *Тезавровскій*—Собор., д. Павловскаго, секретарь—н. ч. Дм. Алекс. *Бобковъ*—Введен., д. Семеновой, столоначальники: губ. сек. Мих. Ив. *Первозванскій*—соборн. пер., д. Бочаровой и кол. сек. Вас. Григ. *Кирилловъ*—М.-Двор., д. Кирилловой, регистраторъ—кол. сек. Андр. Андр. *Звягинцевъ*—Контор., д. Явубовскаго. **Полицейскіе надзира-**
тели: 1-го уч.—кол. сек. Влад. Арк. *Кожуховскій*—соборн. пер., д. Петрова, 2-го уч.—кол. рег. Сер. Вас. *Левченко*—М.-Двор., д. Лаврова.
Пристава становъ: 1-го—шт.-кап. зап. Влад. Пав. *Фау*—Знам.,

д. Новикова, 2-го — н. ч. Фед. Степ. *Бычковъ* (и. д.) — д. Бражино, 3-го — н. ч. Дм. Ден. *Заленскій* — с. Шаблыкино.

Врачи: городской (вакансія), уѣздный — кол. сов. Алекс. Никол. *Титовъ* — М. Двор., с. д.

Отдѣленіе тюремнаго Комитета. — Орлов. шоссе, д. зем.

Директоры по должности: старшій — уѣзд. предв. дворянства, уѣзд. чл. окруж. суда, товарищъ прокурора, город. судья, уѣздн. врачъ, исправникъ, город. голова, благоч. город. церковей. По избранію: кол. сов. Вас. Фед. *Соловьевъ* — с. Брасово, Сѣвск. у., над. сов. Вас. Вас. *Цветниковъ* — Успен., д. Рожкова, кол. ас. Пет. Мих. *Авраамовъ* — привокз., с. д., кол. ас. Ив. Фед. *Соловьевъ* — Введ., с. д., кол. сек. Никол. Никол. *Хитрово* — Двор., д. Капитанникова, губ. сек. Пет. Фед. *Соловьевъ* — Введен., с. д., губ. сек. Пет. Дм. *Гриневъ* — Нижн.-собор., с. д., подполк. Мих. Пет. *Гриневъ* — с. Сомово, н. ч. Фед. Алекс. *Балашевъ* — Шестаев., с. д., н. ч. Ив. Ег. *Зелревъ* — Дворян., с. д., купцы: Ив. Ал-др. *Сытинъ* — Козел., с. д., Ив. Ал-др. *Мартыновъ* — Козел., с. д., Карл. Як. *Шперлингъ* — Дворян., с. д., Вас. Вас. *Козьминъ* — Дворян., с. д., мѣщане: Никол. Ив. *Абрамовъ* — Успен., с. д., Вас. Сер. *Коплясовъ* — Полѣск., с. д.

Начальникъ тюрьмы. — н. ч. Олим. Пав. *Любенецкій* (и. д.).

Почтово-телеграфная контора. — Уг. Б. Двор. и Котел.

Начальникъ — кол. сов. Дм. Ив. *Шуруповъ* — при конторѣ, помощ. его — кол. сек. Никол. Аким. *Даванинъ* — Введен., д. Веселовыхъ, почт.-телегр. чинов.: IV разр. — кол. ас. Ал-дръ Іов. *Семиринъ* — Собак., д. Цуркова, V разр. — кол. рег. Ил. Ив. *Левушкинъ* — Собор., с. д. и кол. рег. Фед. Мих. *Галинъ* — Введен., д. Трофимова, VI разр. — неим. чина: Алекс. Зах. *Чернышевъ* — Б.-Двор., с. д. и кол. рег. Никол. Ал-др. *Успенскій* — Собор., д. Топальской, надсмотрщикъ — кол. рег. Мих. Стеф. *Кульпинъ* — Полѣск., д. Мерцаловой.

Почтовые отдѣленія.

Шаблыкинское. — с. Шаблыкино. Начал. — кол. рег. Никол. Григ. *Барановъ-Митинъ*.

Хотынецкое. — ст. Хотынецъ, Р.-О. ж. д. Начал. — тит. сов. Ил. Арс. *Гуденскій* и почт.-телегр. чинов. VI разр. н. ч. Ег. Аким. *Сухобожовъ*. Хотынецкая конно-почтовая станція — 2 лошади, содержатель — кр. Вас. Ив. *Дракинъ*.

Уѣздное Земство.

Гласные отъ 1-го избирательнаго собранія: ст. сов. Алекс. Сер. *Блохинъ* — с. Шаблыкино, кол. ас. Алекс. Григ. *Тепловъ* — с. Молодовое, тит. сов. Никол. Никол. *Хитрово* — с. Воронцово, от. пор. Іосиф. Ив. *Фи-*

Мимоновъ—с. Мѣловое, надв. сов. Вас. Фед. Соловьевъ—с. Брасово, дв. Мих.
 Мих. Боровитиновъ—С.-П.-Б., Греч. 6, от. лейт. Габ. Никол. Веревковъ—
 —с. Куприно, г.-м. Сер. Андр. Дуриковъ—с. Юрьево, т. сов. Фед. Пв.
 Масловъ—с. Селище, д. с. с. Никол. Ал-др. Воронцовъ-Вельяминовъ—
 им. Юрасово, от. шт.-кап. Никол. Никол. Костомаровъ—с. Петрово, кол. рег.
 Леонт. Ал-др. Ильинъ—с. Верхополье, графъ Георг. Пав. Беннигсенъ—
 г. Орель, Тург., д. Залѣской, кол. сов. Сер. Конст. Хитрово—С.-П.-Б., глав. почтам.
 дв. Сер. Дм. Макаровъ—ст. Хотынецъ, шт.-кап. Мих. Корнил. Фроловъ—
 —г. Москва, дв. Никол. Ал-др. Бодиско—д. Волкова, дв. Конст. Ив. Оси-
 новъ—д. Придѣны и шт.-рот. Никол. Генр. Конусевичъ—с. Юшково.

Отъ 2-го избирательнаго собранія: купцы: Мих. Прокоф. Смир-
 новъ—Козельск., с. д. и Мих. Пет. Боевъ—Козельск., с. д., л. поч. гр. Ив.
 Алекс. Меньшиковъ—Козельск., с. д.

Отъ сельскихъ обществъ—крестьяне: Осип. Сем. Чегляковъ, Никол.
 Дм. Анцифоровъ, Гав. Тих. Проничевъ, Ив. Сем. Корнѣевъ, Пет. Бор.
 Глушенковъ, Дм. Аникит. Щепановъ, Тих. Пант. Кузьменковъ, Ив. Ив.
 Тереховъ, Ив. Вас. Мишинъ и Кир. Осип. Филимоновъ.

У п р а в а. —Б.-Двор., с. д.

Предсѣдатель—д. с. с. Никол. Ал-др. Воронцовъ-Вельяминовъ—
 им. Юрасово, члены—кр. Ив. Ив. Тереховъ—с. Пятницкое, тит. сов. Никол.
 Никол. Хитрово (онъ-же заступающ. мѣсто предсѣдателя)—с. Воронцово, се-
 кретарь—кол. рег. Ив. Пав. Музалевскій—г. Карачевъ, помощ. его—н. ч.
 Мих. Мих. Довголь—г. Карачевъ.

Больница. —Б.-Двор., д. зем. Врачъ—кол. сов. Пав. Герм. Маркъ,
 надзирател. —Марія Акинд. Судакова, фельдш.: н. ч. Ив. Лук. Сколен-
 чукъ, н. ч. Ив. Ив. Останукъ и Анф. Евф. Матвѣева, сестры милос.:
 Лид. Ал-др. Музалевская и Ол. Капит. Дугина. Акушерка—Ал-дра
 Мих. Цявловская.

Амбулаторные пункты участковъ.

1-го—г. Карачевъ, врачъ—кол. сов. Алекс. Ив. Усиенскій, фельдш.
 —Григ. Вас. Поплаухинъ и Елиз. Ив. Свищева.
2-го—с. Борогодицкое, врачъ (вакансія), фельдш.: Ант. Льв. Мар-
 тысевичъ и Ив. Григ. Морозовъ.
3-го—с. Шаблыкино врачъ—н. ч. Пав. Як. Снѣсаревскій, фельдш.:
 Пелаг. Вас. Карасева и Конст. Никол. Булатовъ, акушерка—Пелаг.
 Влад. Исакова.
4-го—с. Клинское, врачъ—кол. сов. Христ. Фед. фонъ-Терне, фельдш.:

Никол. Ив. *Мироновъ* и Ант. Пет. *Комаровскій*, акуш.—Клав. Мих. *Волотова*.

5-го—с. Бошино, врачъ—кол. сов. Влад. Степ. *Галаховъ*, фельдш.—Никол. Никол. *Амосовъ*.

Медицинскіе пункты.

Богородицкій—с. Богородицкое. Врачъ—(вакансія), фельдш.—н. ч. Ант. Льв. *Мартысевичъ*. **Алехинскій**—д. Алехива. Врачъ—кол. сов. Алекс. Ив. *Успенскій*, фелеш.:—Григ. Вас. *Поплаужинъ* и Елиз. Григ. *Свищева*.

Фельдшерскіе медицинскіе пункты.

Верхопольскій—с. Верхополье. Фельдш.—н. ч. Ант. Пет. *Комаровскій*. **Хотьковскій**—с. Хотьково. Фельдш.—поч. гр. Ив. Григ. *Морозовъ*. **Сомовскій**—с. Сомово. Фельдш.—н. ч. Конст. Никол. *Булатовъ*. **Приемный покой**—при ст. Карачевъ, Р.-О. ж. д. Фельдш.—кол. рег. Вас. Мих. *Поповъ*.

Ветеринарная часть—М. Двор., д. Фалиной. Врачъ—н. ч. Ал-дръ Евф. *Моисеевъ*, фельдш.: Пав. Зах. *Макаренковъ*, Игн. Март. *Рогальскій* и Ег. Дм. *Богомоловъ*.

Ветеринарный пунктъ—с. Ружное. Фельдш.—н. ч. Георг. Дм. *Богомоловъ*.

Агенты—по страхованію строеній: л. поч. гр. Ал-дръ Андр. *Прохоровъ*—М. Двор., с. д. и Орест. Дм. *Баикатовъ*—Б. Дворян., д. Носова.

Мѣсто заключенія.—Б. Дворян., д. Зем. Попечитель—предсѣд. управы. Смотрит.—дв. Пав. Ег. *Богатыревъ*—г. Карачевъ.

Уѣздная землеустроительная комиссія.

Предсѣдатель—предвод. дворянства, непремѣнный членъ—от. шт.-ротм. Никол. Генр. *Конусевичъ*—Конторск., д. Пустякова, секретарь—н. ч. Алекс. Вас. *Ставцевъ* (и. д.)—Маховницъ., д. Собакина.

Городскія и сословныя учрежденія.

Гласные думы: полк. Алекс. Фед. *Софроновъ*—Введен., с. д., кол. рег. Ив. Пав. *Музалевскій*—Б. Двор., с. д., п. поч. гр. Ив. Алекс. *Меньшиковъ*—Воздвиж. пл., с. д., л. поч. гр. Ал-дръ Андр. *Прохоровъ*—М. Двор., с. д., купцы: Мих. Пет. *Боевъ*—Козел., с. д., Варф. Илар. *Кармановъ*—Казел., с. д., Вас. Мих. *Голутвинъ*—Успен., с. д., Ив. Ал-др. *Сытинъ*—Казел., с. д., Вас. Вас. *Казьминъ*—Б. Двор., с. д., Вас. Дм. *Собакинъ*—Бѣлая гора, с. д., Георг. Андр. *Смольяниновъ*—Брян. шоссе, с. д., Ив. Дм. *Собакинъ*—Брян. шоссе, с. д., Мих. Ив. *Собакинъ*—Щемиловка, с. д., Ал-дръ Алекс. *Скорбилинъ*—Мѣховницъ., с. д., Алекс. Пав. *Дьяконовъ*—Брян. шоссе,

с. д., Мих. Вас. *Казьминъ*—М. Дворян., с. д., куп. сыновья: Ал-дръ Андр. *Чеботаревъ*—Мѣховниц. пл., с. д., Никол. Тимоф. *Боcharовъ*—Брянск. шоссе, с. д., мѣщане: Вас. Никол. *Колошинъ*—Базарн. пл., с. д., Никол. Ив. *Собакинъ*—Казел. шоссе, д. Сусловой, Никол. Ив. *Ермоловъ*—Казел. шоссе, с. д., Тих. Ив. *Дьяконовъ*—бл. стан., с. д. и Дм. *Помиловъ*—Брян. шоссе, с. д.

Городская управа.—Большая Дворян., д. город. об-ва.

Городской голова—куп. Ив. Ал-др. *Сытинъ*—Козельск., с. д. Члены: куп. Карл. Як. *Шперлингъ* (заст. мѣс. гор. головы)—Орлов. шоссе, с. д. и мѣщ. Вас. Никол. *Колошинъ*—Бочар. пл., с. д. Секретарь—Фед. Алекс. *Балашовъ*—Шестаков., с. д. и бухгалтеръ—Ив. Ив. *Клецовъ*—Орлов. шоссе, с. д.

Городской общественной банкъ.—Пожар. пер., с. д.

Директоръ—мѣщ. Никол. Ив. *Масленниковъ*—Орлов. шоссе, с. д., товарищи его: Алекс. Никол. *Писковитинъ*—Шестоп., с. д. и Алекс. Андр. *Чеботаревъ*—Орлов. шоссе, с. д., бухгалтеръ—Пет. Гав. *Думачевъ*—М.-Дворян., д. Миловидова.

Сиротскій судъ.—Б.-Дворян., город. д.

Предсѣдатель—мѣщ. Митр. Афан. *Корольковъ*—Б.-Дворян., с. д. Члены: мѣщ. Наум. Петр. *Романовъ*—Брянск., шоссе, с. д. и куп. сынъ Никол. Тимоф. *Боcharовъ*—Брянск. шоссе, с. д. Письмовод.—губ. секр. Пет. Фед. *Соловьевъ*—Введен., с. д.

Мѣщанская управа.—Орловск. шоссе, гор. д.

Староста—мѣщ. Пет. Гав. *Ильинъ*—Успен., с. д., письменовод.—мѣщ. Ив. Никол. *Марченковъ*—Мѣховниц., д. Марченкова, помощ. его—Никол. Вас. *Масленниковъ*—Брян. шоссе, д. Дражина.

М. Ф.

Казначейство.—Б.-Двор., каз. д.

Казначей—кол. рег. Сем. Григ. *Верестовскій*—Шестаков. пер., с. д., бухгалтеры: старшій—над. сов. Вас. Вас. *Цвѣтиковъ*—Успен., д. Рыжкова, 1 разр.—тит. сов. Сем. Льв. *Куриндинъ*—М.-Двор., д. Первозванской, 2 разр.: губ. сек. Ал-дръ Вас. *Кутеповъ*—Соборн., с. д. и н. ч. Гав. Ив. *Судаковъ*—Собор. ул., д. Ильиной и (вакансія). Кассиры: 1 разр.—н. ч. Мих. Ив. *Замараевъ*—Б.-Двор., д. Миловидова, 2 разр.—н. ч. Ал-дръ Пет. *Бибиковъ*—М.-Двор., д. Покровской.

Уѣздный Комитетъ попечит. о народ. трезвости.—Орл. шоссе, д. зем.

Предсѣдатель—предвод. дворянства; члены: депутатъ отъ дух. вѣд.—наблюд. цер.-прих. школь; инспекторъ муж. прогимназіи, директоръ учит. семинаріи, инспекторъ народ. училищъ, инспекторъ город. училища, уѣзд.

чл. окруж. суда, исправникъ, помощ. надзир. акциз. сборовъ, уѣзд. воин. начал., земскіе начальники, податной инспекторъ, уѣзд. врачъ, почетные мировые судьи, город. судья, предсѣд. зем. управы (онъ-же заст. мѣс. предсѣдателя), город. голова. Дѣлопроизвод.—н. ч. Пет. Алекс. *Бочаровъ*—Козел., с. д.

Уѣздное расклад. по промысловому налогу Присутствіе.

Предсѣдатель—податной инспекторъ над. сов. Алекс. Корнил. *Сахаровъ*—Введ., д. Вошининой, члены: помощ. подат. инспектора кол. сек. Никол. Сер. *Мамиконовъ*—Двор., д. Аршинова, над. сов. Веніам. Тих. *Лавровъ*—Бл. собора, д. Бурскейстера, купцы: Мих. Пет. *Боевъ*—Козел., с. д., Мих. Прок. *Смирновъ*—Козел., с. д., Алекс. Пав. *Дьяконовъ*—Брян. шоссе, с. д., Вас. Вас. *Казьминъ*—Бѣлая гора, с. д. и Ив. Алекс. *Меньшиковъ*—бл. вокз., с. д., мѣщане: Вас. Никол. *Калошинъ*—Базар. пл., с. д. и Алек. Вас. *Акуловъ*—Мѣховниц., с. д.

Карачевское отдѣленіе Сѣвернаго банка.

Управляющій—прап. зап. Пет. Алекс. *Созоновъ*—при банкѣ, довѣренный—мѣщ. Никол. Ив. *Абрамовъ*—Успен., с. д., бухгал.—п. поч. гр. Аркад. Пав. *Бобровъ*,—Б.-Двор., д. Суховой, кассиръ—дв. Фед. Никол. *Семеновскій*—при банкѣ, товар. артел.—кр. Левъ Вас. *Арсеньевъ*—Собор., д. Сытиныхъ. Служащіе: Мих. Мих. *Родионовъ*—Собор., д. Родионовой, Пет. Дм. *Курсановъ*—Знамен., д. Баранчикова, Конст. Мих. *Боевъ*—Город. пл., д. Бабакова, Никол. Вас. *Леоновъ*—Б.-Двор., д. Калашникова и Мих. Мих. *Щукинъ*—Успен., с. д.

Акцизные чиновники.

Помощ. надз. акцизн. сб. 4-го окр.: старшіе—надв. сов. Веніам. Тих. *Лавровъ*—г. Карачевъ и над. сов. Ив. Григ. *Вересотскій*—г. Карач., с. д., старшіе контролеры—н. ч. Пав. Сем. *Воскресенскій*—с. Юрасово и кол. сек. Влад. Никол. *Назарьевъ*—г. Карачевъ.

Учрежденія мелнаго кредита.

Кредитныя товарищества: въ волостяхъ: Пятницкой—Пятницкое—въ с. Пятницкомъ, Сомовской—Глыбоченское—въ с. Глыбочкѣ и Сомовское—въ с. Сомовѣ, Верхопольской—Верхопольское—въ с. Верхопольѣ, Дроновской—Дроновское—въ с. Дроновѣ, Хотынецкой—Хотынецкое—въ с. Хотынцѣ, Руженской—Руженское—въ с. Ружномъ и Рѣчицкое—въ с. Рѣчищѣ, Драгунской—Драгунское—въ сл. Бережокъ.

Г. У. З. и З.

Курско-Орлов. Управ. Государст. Имущ. въ г. Курскѣ.

Лѣсничества.

Карачевское.—младшій лѣсн. ревиз.—кол. сов. Вяч. Конст. Аб-

раменко, помощ. его—лѣсн. кондукт. Ал-дръ Пет. *Анситъ*.

Ресетицкое.—кол. ас. Никол. Ал-др. *Ширскій*—Контор., д. Дьяконова
помощ. его—лѣсн. кондуктора: Алекс. Вас. *Аблаутовъ*—уроч. Желтоводье
и Елис. Макар. *Фесай*—Лѣсн. скл. при ст. „Карачевъ“.

М. Н. П.

Мужская прогимназія.—Козельск. ул.

Инспекторъ—кол. сов. Пав. Ром. *Виттъ*—М.-Дворян., д. Святославской.
Законоуч.—свящ. Ал-дръ Павл. *Покровскій*—Козельск. с. д., преподаватели:
рус. яз.:—кол. ас. Ал-дръ Ал-др. *Поповъ*—Преображ. пер., д. Попова и сост.
въ VIII кл. Никит. Пав. *Левыкинъ*—М.-Дворян., д. Соболевой, латин. яз.—
сост. въ VIII кл. Вольд. Вильг. *Рамъ*—Собор., д. Лебедевой, математики—
кол. ас. Вас. Вас. *Бѣльскій*—М.-Дворян., д. Соболевой, природовѣдѣнія и фи-
зики—сост. въ VIII кл. Дм. Арс. *Спасскій*—Б.-Дворян., д. Прохоровой, нѣмец.
яз.—сост. въ VIII кл. Вольд. Вильг. *Рамъ* и Марія Мих. *Земянкевичъ*—
Б.-Дворян., д. Капитанниковой, исторіи и географіи—ст. с. Ал-дръ Ив. *Саха-
ровъ*—Б.-Дворян., д. Костылевыхъ, франц. яз.—Адел. Пав. *Иванова*—(по найму)
—Преображ. пер., д. Попова, чистописанія и рисованія—ст. сов. Влад. Вас.
Бѣляковъ (по найму)—Введен., с. д., законовѣдѣнія—над. сов. Фел. Адольф.
Кочоровскій (по найму)—Успен., д. Дракиной, гигиены—кол. сов. Пав. Герм.
Маркъ (онъ-же врачъ прогимназіи)—Б.-Дворян., д. Исаевичъ, пѣнія—кол. рег.
Мих. Ion. *Березовскій*—Введен., с. д., помощ. клас. наставниковъ: н. с. Вас.
Алекс. *Вертоградскій*—Б.-Дворян., д. Вертоградской (онъ-же и. д. письмовод.)
и губ. сѣк. Ив. Фед. *Тихомировъ*—Собор., д. Тошальской.

Женская гимназія.—Успен., город. д.

Предсѣд. педагогич. совѣта—инспектор. муж. прогимназіи, начальница
—Ал-дра Леонид. *Земянкевичъ*—Б.-Дворян., д. Капитанниковой, законоуч.—
свящ. Вас. Вас. *Митропольскій*—Знамен., с. д., преподаватели: рус. яз.:
н. ч. Ал-дръ Сем. *Лукинъ*—М.-Дворян., д. Соловьевой, сост. въ VII кл. Никит.
Пав. *Левыкинъ*—М.-Дворян., д. Соболевыхъ, Зин. Ив. *Гринева*—Контор., д.
Введенскаго и Ол. Капит. *Владимирова*—М.-Дворян., д. Калинина, математики:
кол. ас. Вас. Вас. *Бѣльскій*—М.-Дворян., д. Соболевыхъ, н. ч. Дм. Алекс.
Роговъ—Б.-Дворян., д. Исаевыхъ, Соф. Никол. *Нечаева*—Б.-Дворян., с. д. и Зин.
Ив. *Гринева*—см. выше, исторіи—н. ч. Ал-дръ Сем. *Лукинъ*—см. выше,
географіи: н. ч. Ал-дръ Сем. *Лукинъ*—см. выше, н. ч. Дм. Арс. *Спас-
скій*—Б.-Дворян., д. Прохорова, Ал-дра Меф. *Маккавеева*—Б.-Дворян., д. Не-
чаевыхъ, физики и космографіи—над. сов. Дм. Алекс. *Роговъ*—см. выше,
педагогики и методики сост. въ VII кл., Никит. Пав. *Левыкинъ*—см. выше,

естествен. исторіи—н. ч. Дм. Арс. *Спасскій*—см. выше, чистописанія—
 прот. Фед. Ив. *Гробовскій*—Козельск., д. Кладбищ. ц. и ст. сов. Влад. Вас.
Бѣляковъ—Дворян., с. д., фран. яз.: Ал—дра Леонид. *Землянкевичъ*—
 см. выше, Юл. Леонид. *Зилова*—Знамен., с. д. и Ол. Ал—др. *Тимошина*
 —Знамен. д. Щербаковыхъ, нѣмец. яз. Ол. Ал—др. *Тимошина*—см. выше
 и Юл. Леонид. *Зилова*—см. выше, учител. приг. класса—Екат. Филип.
Позднѣва—М.-Дворян. д. Миловидова, руководѣлія—Марія Ант. *Прохорова*
 —Б.-Дворян., с. д., пѣнія—Ол. Андр. *Подшивалова*—М.-Дворян., д. Соболева.
 Надзирательницы: Соф. Никол. *Нечаева*—Б.-Дворян., с. д., Ол. Капит.
Владимирова—см. выше, Ал—дра Меф. *Маккавеева*—см. выше, Юл.
 Леонид. *Зилова*—см. выше, Екат. Филип. *Позднѣва*—см. выше. Врачъ
 —к. с. Алекс. Никол. *Титовъ*—М.-Дворян., с. д.

Учительская семинарія.—Уг. Собор. ул.

Директоръ—д. с. с. Ив. Мих. *Токаревскій*—М.-Двор., с. д., законоуч.
 —прот. Дм. Никол. *Виноградовъ*—М.-Двор., д. Николаевой, преподаватели:
 рус. яз.—Никол. Вас. *Дилеевъ*—Введ., д. Сахаровой, математики—н. ч. Сер.
 Вас. *Воронинъ*—М.-Двор., д. Исаевичъ, географіи, физики и естествовѣдѣнія
 —над. сов. Алекс. Алекс. *Егоровъ*—Шестаков., д. Якубовской, исторіи—н. ч.
 Пав. Ив. *Степановъ*—Шестаков., д. насл. Скорбилинныхъ, рисованія, черченія и
 чистописанія—ст. сов. Влад. Вас. *Бѣляковъ*—Введен., с. д., учитель I кл.
 начальнаго училища и уч. пѣнія и музыки—н. ч. Ив. Алекс. *Галкинъ*—
 Введен., с. д., учитель II класса начал. учил. и уч. ручного труда—н. ч.
 Георг. *Фалинъ*—г. Карачевъ, исп. об. законоучителя I кл. начал. учил. сем.
Рождественскій—Б.-Двор., с. д., преподаватель гимнастики—губ. сек. Пет.
 Мих. *Серебряковъ*—приход. учил. и исп. об. врача—кол. сов. Пав. Герм.
Маркъ—Орлов. шоссе, д. Исаевичъ.

Училищный Совѣтъ и подвѣдомственные ему учебныя заведенія.

Предсѣдатель—уѣзд. предвод. дворянства: члены: инспекторъ народ.
 училищъ 8 уч.—кол. сов. Фед. Дан. *Мещевцевъ*—Брянск. шоссе, д. Романова,
 отъ М. Н. П.—инспекторъ город. училища, отъ В. П. И.—прот. Андр.
 Сер. *Павловскій*—Дворян., с. д., отъ М. В. Д.—исправникъ, отъ земства—
 предсѣд. зем. управы; графъ Георг. Пав. *Беннигсенъ*—г. Орель Тург., д. Залѣвской,
 дв. Сер. Дм. *Макаровъ*—Орель, Введен. аптека, отъ города—куп. Тих. Ив.
Скорбилинъ—Козел., с. д.

Городское 4-хъ классное училище.—Мѣховниц. ул.

Почетный смотритель—п. поч. гр. Ив. Алекс. *Меньшиковъ*—Вознес.
 площ., с. д., инспекторъ—над. сов. Ив. Филип. *Борисовъ*—Мѣховниц., гор. д.,
 законоуч. (и. д.) свящ. Ал-дръ Пав. *Покровскій*—М.-Двор., с. д., учителя:

ст. сов. Андр. Алекс. *Масловъ*—Успен., с. д., кол. ас. Вас. Сим. *Зубцовъ*
—Брян. шоссе, д. Рождественскаго, сост. въ X кл. Логв. Мат. *Петровский*—
Введен., д. Кропотова, Георг. Георг. *Ермольевъ*—Шестаков., с. д., врачъ (вакансія).

Приходскія училища.

Мужское.— Орлов. шоссе, прот. гор. Думы. Попечитель—куп. Никол. Ив. *Собакинъ*—Козел. т. Сусловой, завѣд.—губ. сек. Пет. Мих. *Серебряковъ*—
при училищѣ, законоуч.—свящ. Ив. Алекс. *Семеновъ*—Шестаков., д. Почепинныхъ
и свящ. Ил. Сем. *Покровский*—М.-Двор., с. д., учителя: неим. чина—Фед.
Пет. *Новиковъ*—Введен., д. Другова, Ив. Алекс. *Золотовъ*—Б.-Двор., д. Богатищева,
Конст. Ив. *Коншинъ*—Б.-Двор., д. Плащенко, Сер. Вас. *Розенбергъ*—Введ.,
д. Базукина и Пав. Софр. *Масленниковъ*—Шестаков. с. д.

Женское.—Шестаков. ул. Завѣд.—Елиз. Ал-др. *Судакова*—Шестаков.,
д. Басаргина, законоуч.—свящ. Вас. Вас. *Митропольскій*—Шестаков., с. д.,
учител.,: Марія Алекс. *Щукина*—Собор. пер., д. Соколова, Ол. Ив. *Дракина*
—Контор., с. д., Люб. Вас. *Покровская*—Соборн. пер., с. д., Лид. Вас. *Ки-*
риллова—Соборн. пер., с. д., Елиз. Алекс. *Дьяконова*—Успен., с. д. и руко-
дѣлія—Марія Ант. *Прохорова*—Б.-Двор., с. д.

Шаблыкинское 2-хъ клас. образцовое училище.—с. Шаблыкино.

Завѣд, (онъ-же и уч.)—н. ч. Ив. Ив. *Котовъ*, законоуч.—свящ.
Митроф. *Архангельскій*, учит.—н. ч. Пав. Сем. *Петрищевъ* и помощ.
его—н. ч. Сер. Вас. *Бѣловъ*.

Земскія школы.

Алехинская—д. Алехина. Законоуч.—свящ. Алекс. *Розановъ*, учит.
—Алекс. Никол. *Розановъ*, помощ. его—Над. Алекс. *Розанова*. **Алы-**
мовская—с. Алымово. Законоуч.—свящ. Як. *Каримевъ* и учит.—Люб. Ив.
Гуляева. **Аболмасовская**—с. Аболмасово. Законоуч.—свящ. Пет. *Глаго-*
левъ и учит.—Варв. Пет. *Маляревская*. **Бутерская**—с. Бутре. Законоуч.
—свящ. Ив. *Введенскій*, учит. Марія Ал-др. *Цвѣтаева*, помощ. ея—
Анаст. Митр. *Антонова*. **Бяковская**—с. Бяково. Законоуч.—свящ. Вас.
Макарьевъ, учит.—Танс. Никол. *Крустоозова*, помощ. ея—Ол. Зах.
Крустоозова. **Богородицкая**—с. Богородицкое. Законоуч.—свящ. Макс.
Аношкинъ, учит.—Макс. Ив. *Аношкинъ*, помощ. его—Дм. Никол. *Ду-*
бининъ. **Бычанская**—д. Бычанка. Законоуч.—свящ. Веніам. *Спасскій* и
учит.—Алекс. Никол. *Синягинъ*. **Верхопольская**—с. Верхополье. Зако-
ноуч.—свящ. Мих. *Переверзевъ* и учит.—Ел. Коз. *Гуляева*. **Вербник-**
ская—с. Вербникъ. Законоуч.—свящ. Андр. *Никольскій* и учит.—Марія
Вас. *Кутепова*. **Высокинская**—с. Высокое. Законоуч.—свящ. Ив. *Ни-*
кольскій и учит.—Екат. Дм. *Образцова*. **Волковская**—с. Волково. За-

коноуч. и учит.—Авг. Алекс. *Рачковская*. **Глыбочинская**—с. Глыбочки. Законоуч.—свящ. Вас. *Ермилкинъ*, учит.—Мих. Ив. *Марченковъ*, помощ. его—Ал-дра Алекс. *Марченкова*. **Гавриловская**—с. Гавриловское. Законоуч.—свящ. Мих. *Зюковъ*, учит.—Люб. Вас. *Базулкина*, помощ. ея—Анна Ил. *Сляднева*. **Гремячевская**—с. Гремяче. Законоуч.—свящ. Мих. *Никольскій*, учит.—Марія Ив. *Густякова*, помощ. ея—Барв. Герас. *Банникова*. **Жулинская**—л. Жулина. Законоуч. — свящ. Ив. *Музалевскій*, учит.—Ал-дра Алекс. *Лозинская*, помощ. ея—Ал-дра Ив. *Морозова*. **Ивановская**—с. Ивановское. Законоуч.—свящ. Никол. *Введенскій*, учит.—Тат. Андр. *Бѣляева*, помощ. ея—Ал-дра Ив. *Прыткова*. **Коневская**—д. Коневка. Законоуч. — свящ. Никол. *Никольскій*, учит. — Варв. Макс. *Волкова*. **Касуличская**—д. Касуличи. Законоуч.—діак. Пет. *Семовъ*, учит.—Ал-дра Афан. *Скорбилина*, помощ. ея—Варв. Алекс. *Аришинова*. **Лѣсоцкая**—с. Лѣски. Законоуч.—свящ. Никол. *Покровскій*, учит.—Ел. Вас. *Коновалова*, помощ. ея—(вакансія). **Муравельниковская**—с. Муравельникъ. Законоуч. — свящ. Мих. *Воскресенскій*, учит. — Валент. Ив. *Введенская*, помощ. ея—Ал-дра Алекс. *Залѣсская*. **Мѣловская**—с. Мѣловое, Законоуч. — свящ. Ал-дръ *Ивановскій* и учит. Ал-дра Ив. *Ильина*. **Мертвянская**—д. Мертвая. Законоуч. — свящ. Ал-дръ *Благовѣщенскій*, учит.—Ол. Никол. *Соколова*, помощ. ея—Анна Алекс. *Гаврилова*. **Молодовская**—с. Молодое. Законоуч. — свящ. Григ. *Покровскій*, учит.—Тих. Ив. *Антоновъ*, помощ. его—Анна Ив. *Антонова*. **Навлинская**—с. Навля. Законоуч. — свящ. Ал-дръ *Преображенскій* и учит.—Марія Сем. *Преображенская*. **Околенская**—д. Околенка. Законоуч.—свящ. Вас. *Капитанниковъ* и учит.—Серг. Пет. *Соколовъ*. **Покровская**—с. Покрово. Законоуч.—свящ. Вас. *Щеголевъ* и учит.—Прас. Ал-др. *Соколова*. **Пластовская**—д. Пластовая. Законоуч.—свящ. Пет. *Румянцевъ*, учит.—Марія Сер. *Степина*, помощ. ея.—Дм. Фед. *Ивановъ*. **Руженская**—с. Ружное. Законоуч.—свящ. Конст. *Лимачевъ*, учит.—Ал-дра Георг. *Газукина*, помощ. ея—Ол. Георг. *Газукина*. **Робьенская**—с. Робье. Законоуч.—свящ. Пет. *Космодамианскій*, учит.—Влад. Никол. *Краснопольскій*, помощ. его—Ив. Пав. *Сусловъ*. **Рѣчицкая**—с. Рѣчицы. Законоуч.—свящ. Никол. *Синягинъ*, учит.—Марія Вас. *Рубцова*, помощ. ея—Ол. Вас. *Оболенская*. **Сомовская**—с. Сомово. Законоуч.—свящ. Конст. *Архангельскій*, учит.—Ал-дра Як. *Верлова*, помощ. ея—Ел. Густ. *Подобѣдъ*. **Старо-Рядовичская**—д. Старые Рядовичи. Законоуч.—свящ. Вас. *Ермилкинъ* и учит.—Гав. Георг. *Щелоковъ*. **Семеновская**—с. Семеновка. Законоуч.—свящ. Конст. *Доброхотовъ*, учит. Ал-дра Алекс. *Николаева*,

помощ. ея—Над. Евгр. *Золотонова. Соколовская*—с. Соколово. Законоуч.—свят. Пав. *Румянцевъ* и учит.—Марія Фед. *Соколова. Титовская*—с. Титово. Законоуч.—свят. Веніам. *Синайскій* и учит. Ал-дра Мих. *Басихина. Умрихинская*—д. Умрихина. Законоуч.—діак. Пет. *Золотовъ*, учит.—Марія Вас. *Трошкая*, помощ. ея—Анна Афан. *Привычева. Хотынецкая*—с. Хотынецъ. Законоуч.—свят. Никол. *Радонежскій*, учит.—Лид. Алекс. *Лямина*, помощ. ея—Ал-дра Сер. *Ермольева. Хоповско-Сычевская*—д. Хопово. Законоуч.—свят. Ив. *Свиридовъ*, учит.—Прас. Никол. *Марченкова*, помощ. ея—Варв. Ив. *Дьяконова. Хотимльская*—с. Хотимль. Законоуч.—свят. Фед. Фед. *Красовскій*, учит.—Валент. Ал-др. *Розанова*, помощ. ея—Тат. Тимоф. *Стъднева. Челищевская*—д. Челищева. Законоуч.—свят. Клим. *Никитскій* и учит.—Анна Бор. *Амосова. Юрасовская*—с. Юрасово. Законоуч.—свят. Вас. *Звъревъ* и учит.—Ант. Дм. *Тихомирова. Давыдовская*—д. Давыдова. Законоуч.—свят. *Зюковъ* и учит.—Никол. *Жуковъ. Байковская*—д. Байкова. Законоуч. вакансія, учит. *Никольская*.

М. Ю.

Вѣдомство Орловскаго окружнаго суда.

Уѣздный членъ окружнаго суда—над. сов. Фелик. Адольф. *Кочоровскій*—Успен., д. Дракиной, судебный слѣдователь—тит. сов. Никол. Никол. *Селиверстовъ*—Успен., д. Дракиной, городской судья—ст. сов. Мих. Ив. *Поповъ*—прот. город. сада, с. д., судебный приставъ—кол. рег. Ив. Георг. *Звъревъ*—Успен., д. Звърева, нотаріусы—дв. Владисл. Ден. *Злоторовичъ*—Шестаков., д. Коссобудскаго и кол. сек. Леонид. Аفر. *Языковъ*—Козел., д. Мартынова.

М. П. С.

Станція Р.-О. жел. дор.

Карачевъ. Начал.—н. ч. Мих. Ив. *Горащенко*, помощ. его: неим. чина: Алекс. Степ. *Ильинскій* и Афан. Ив. *Вихровъ*, кассиры—неим. чина: билет.—Вас. Ив. *Жуковъ* и товар.—Дм. Алекс. *Алекстѣевъ*.

Мылинка. Начал.—мѣщ. Алекс. Фед. *Ольшевскій*, помощ. его—(вакансія), телегр.: старш.—(вакансія), млад.—мѣщ. Никол. Ал-др. *Васильевъ*, дорож. мастеръ—Макс. Никол. *Окороковъ*.

Одринская. Начал.—п. поч. гр. Вас. Гавр. *Стъровъ*, помощ. его—кр. Ал-дръ Кирил. *Борзенковъ*, телеграф.—кр. Сем. Филип. *Бурашевъ* и мѣщ. Никит. Никол. *Цвѣтковъ*.

Хотынецъ. Начал.—н. ч. Ал-дръ Фед. *Будкевичъ*, помощ. его: неим. чина: Вас. Сер. *Федоровъ* и Игн. Ив. *Яковичкій*, телеграф.: стар.—н. ч. Ал-дръ Вас. *Тарановъ*, младш.—Соф. Вас. *Мизерова* и (вакансія).

М.-К.-В.

Синезерки. Начал.—н. ч. Вас. Ив. *Петрухинъ*, помощ. его: неим. чина: Стеф. Ден. *Мамченко* и Сер. Калис. *Жигайло*.

Навля. Начал.—п. поч. гр. Ив. Степ. *Подзельскій*, помощ. его: кр.—Ил. Ив. *Колестниковъ*, Пет. Никол. *Махневъ* и Никол. Ив. *Холбаевъ*, билет. кассиръ—мѣщ. Ив. Алекс. *Извъковъ*, конторщ.: дв. Никол. Ив. *Воейковъ* и кр. Никол. Ант. *Екимычевъ*, старш. телеграф.—Григ. Стеф. *Съвальскій*.

М. В.**36-я артиллерійская бригада.**—Козельск., д. Скорбилина.

Командиръ бригады—г.-м. Мих. Ал-др. *Гофмейстеръ*—г. Карачевъ, командиры дивизионовъ: полковн.: 1-го—Алекс. Аким. *Мондрыко*—въ отпуску, 2-го Филар. Лавр. *Семенчукъ*—Орлов. шоссе, д. Калошина и 3-го Никол. Ал-др. *Романовскій*—Введен., д. Ползикова, командиры батарей: подполковники:—1-й—Мих. Пет. *Шаховъ*—М.-Двор., д. Звъревой. 2-й—Никол. Пав. *Блавозевичъ*—Козел., д. Скорбилина, 3-й—Никит. Пав. *Шамраевскій*—св. пѣть, 4-й—Алекс. Никол. *Молчановъ*—Б.-Двор., д. Нечаева, 5-й—Алекс. Людв. *Гродецкій*—М.-Двор., д. Гринева, 6-й—Конст. Фаб. *Рымашевскій*—Б. Двор., д. Звърева, 7-й—Конст. Никол. *Рыкаловъ*—Найденов., д. Найденова и 8-й—Ив. Льв. *Блусь*—Успен., д. Дракина, адъютанты: бригадный—пор. Бор. Мих. *Бѣловенцевъ*—Брян. шоссе, д. Бологитиной, дивизионовъ: 1-го—пор. Никол. Конст. *Рыкаловъ*—Найденов., д. Найденова, 2-го пор. Викт. Сер. *Мартьяновъ*—Успен., д. Преображенской и 3-го подпор. Ал-дръ Алекс. *Завадскій*—Знамен., д. Боева, казначей бриг.—пор. Митр. Алекс. *Савченко*—Собор. пл., д. Кутепова. О младшихъ офицерахъ бригады свѣдѣнія не присланы. Врачи: старшій—кол. сов. Сем. Дм. *Ивановъ*—Козел., д. Карташева, младшій—н. ч. Алекс. Никол. *Титовъ* (п. д.)—М.-Двор., с. д., ветеринарный—н. ч. Пав. Сем. *Соловьевъ*—Контор., д. Кузьминой, клас. фельдш.—кол. сек. Сем. Андр. *Левичкій*—Мѣховн., д. Ермолова, технич. мастеръ—кол. рег. Ив. Ив. *Ивановъ*—Знамен., д. Вельъ.

Управленіе уѣзднаго воинскаго начальника.—Успен., д. Кочергина.

Воинскій начал.—полк. Ал-дръ Фед. *Сафроновъ*—Введен., с. д., дѣлопроизвод.—тит. сов. Влад. Сав. *Карпенко*—Введен., с. д.

В. П. И.

Архангельскій соборъ.

Настоятель—прот. Андр. Сер. *Павловскій*—Дворян., с. д., свящ.—Сем. Пет. *Рождественскій*—Собор., с. д., діак.—Вас. Сем. *Раевскій*, псалом.: —Тих. Ал-дръ *Голмневичъ*—д. Собор. ц. и Пав. Степ. *Рождественскій*—д. Собор. ц.

Благочинные.

Город. церквей—прот. Фед. *Гробовскій*—г. Карачевъ, округовъ 1-го—свящ. Вас. *Никольскій*—с. Пятницкое, 2-го—свящ. Ал-дръ *Преображенскій*—с. Навля, 3-го—свящ. Ив. *Введенскій*—с. Бутре.

Николаевскій Одринъ общежительный монастырь въ уѣздѣ.

Настоятель—архимандритъ *Теодосій*, казначей—іером. *Евламній*, духовники: 1-й—іером. *Веніаминъ*, 2-й—іером. *Теодоритъ* и благочин. іером. *Иринархъ*.

Уѣздное отдѣленіе епархіальнаго училищнаго Совѣта. Собор., пл.

Предсѣдатель—свящ. Анас. Анд. *Бархатовъ*—д. Казан., уѣзд. наблюдатель—прот. Андр. Сер. *Павловскій*—Соборн., пл. с. д. Члены: прот. Фед. Ив. *Гробовскій*—д. кладбищ. ц., свящ.: Алекс. Пав. *Покровскій*—Казельск., с. д., Алекс. Дм. *Азбукинъ*—Введен., с. д. Фед. Алекс. *Богдановъ*, (онъ-же дѣлопроизвод. и казначей отд.)—Успенск., с. д., Сем. Пав. *Рождественскій*—Орловск. шоссе, с. д., предсѣд. зем. управы: город. голова; инспекторъ народ. училищъ; инспект. город. училища; земскіе начальники; благочинные сельск. церквей, и куп. Григ. Андр. *Смольяниновъ*—Брянск. шоссе, с. д.

Разныя учрежденія и общества.**Комитетъ общества Краснаго Креста.**—свѣд. нѣтъ.**Общества:**

Пожарное. Б.-Дворян., город., д. Предсѣдатель—куп. сынъ Ив. Ал-др. *Сытинъ*—Козельск., с. д., члены: над. сов. Вас. Алекс. *Вертоградскій*—Б.-Дворян., с. д., канц. служ. Фед. Алекс. *Балашовъ* онъ-же секретарь—Шестое., с. д., куп. Карл. Як. *Шперлингъ*—Б.-Дворянск., с. д., куп. сынъ Ал-дръ Варф. *Кармановъ*—Козельск., с. д., мѣщане: Никол. Ив. *Арамовъ*—Успенск. пер., с. д., Мих. Алекс. *Барышниковъ*—Контор. пер., с. д., и Никол. Ив. *Собакинъ*—Казельск., д. Сусловой, зав. хозяйст.—губ. сек. Пет. Фед. *Соловьевъ*—Введенск., с. д., командиръ друж.—куп. сынъ Ал-дръ Андр. *Чеботаревъ*—Мѣховниц., с. д., помощ. его—кол. ас. Ив. Фед. *Соловьевъ*—Введен., с. д., начальникъ лазальщ.—мѣщ. Мих. Вас. *Широковъ*—Брянск. шоссе, с. д., помощ. начал. трубн.—Влад. Гав. *Скорбилинъ*—Козельск., д. бр. Скорбилинныхъ.

Вспомоществованія нуждающимся учащимся мужской прогимназіи.—Предсѣдатель.—Директоръ учит. семинаріи; товарищъ его —над. сов. Веніам. Тих. *Лавровъ*—Соборн., д. Бурмейстера. члены: свящ. Ал—дръ Пав. *Покровскій* (онъ-же казначей)—Козельск. ул., кол. ас. Ал—дръ Ал—др. *Поповъ*—Преображ. пер., д. Попова., сост. въ VII кл. Дм. Арс. *Спасскій*—Б.-Дворян., д. Прохоровой, и надв. сов. Вас. Алекс. *Вертоградскій*— (онъ-же секретарь)—Б.-Дворян., д. Вертоградской.

Вспомоществованія нуждающимся учащимся учительской семинаріи и начал. при ней училища.—Предсѣдатель—Директоръ учит. семинаріи; товарищъ его—ст. сов. Пав. Ром. *Виттъ*—М.-Дворян., д. Святославской, казначей—н. ч. Сер. Вас. *Воронинъ*—М.-Дворян., д. Исаевичъ, и секретарь—над. сов. Алекс. Алекс. *Егоровъ*—Шестаков., д. Якубовск. Члены: прот. Дм. Никол. *Виноградовъ*—М.-Дворян., д. Николаевой и купцы: Ив. Ал—др. *Сытинъ*—Казельск. с. д. и ст. сов. Фед. Дан. *Мещевцевъ*—Брянс. шоссе, д. Романова, кандидаты къ нимъ: ст. сов. Влад. Вас. *Бѣляновъ* Введенск., с. д., Адел. Пав. *Иванова*—прот. город. сада д. Попова, губ. сек. Ив. Фед. *Тихомировъ*—Соборн., с. д. Члены ревиз. ком.: свящ. Ал.—дръ Пав. *Покровскій*, н. ч. Конст. Ив. *Коншинъ*—Б.-Дворян., д. Плащенко, кол. ас. Ал—дръ Ал—др. *Поповъ*—прот. город. сада д. Панова, кандидатъ къ нимъ Ел. Викент. *Токаревская*—М.-Дворян., с. д.

Благотворительное.—М.-Дворян., д. об-ва. Предсѣдательница—Екат. Ал—др. *Музалевская*—Орлов. шоссе, с. д., товарищъ ея—куп. Мих. Прок. *Смирновъ*—Казельск., с. д., члены: Фед. Алекс. *Балашевъ*—Шестаков., с. д., Гавр. Никол. *Дракинъ*—онъ-же казначей—Контор., с. д., Алекс. Пав. *Дьяконовъ*—Брянское шоссе, с. д., куп. Вас. Вас. *Козьминъ*—Брянская гора, д. бр., Бузминыхъ, куп. Ив. Алекс. *Меньшиковъ*—Кладбищен., с. д., свящ. Андр. *Павловскій*—Соборн., с. д., куп. сынъ Ив. Ал.—др. *Сытинъ* (онъ-же секретарь)—Козельск., с. д. Зин. Никол., *Святославская*—М.-Дворян., с. д., Ал—дра Григ. *Меньшикова*—Кладбищ., д. Меньшикова, куп. Никол. Ив. *Собакинъ*—Казанск., д. Сусловой.

Благотворительнаго общества:

Дѣтскій пріютъ—Мало-Дворян., д. об-ва. Почетный попечитель—п. поч. гр. Ив. Алекс. *Меньшиковъ*—Воздвиж., с. д., предсѣдательница—Екат. Ал-др. *Музалевская*—Б.-Дворян., с. д., завѣд.—куп. сынъ Ив. Ал-др. *Сытинъ*—Козельск., с. д., смотрител.—Прас. Никол. *Карцева*—при пріютѣ.

Домъ призрѣнія.—Близъ ст. Карачевъ, город. д. Завѣд.—куп. Карл. Як. *Шперлингъ*—Орлов. шоссе, с. д., смотритель—куп. Ив. Сем. *Соболевъ*—Сѣн. пл., с. д.

Общественное собраніе. — Б.-Дворян., с. д.

Предсѣдатель — куп. Ив. Ал-др. *Сытинъ* — Козельск., с. д., хозяйствен. стар. — куп. Карл. Як. *Шперлингъ* — Б.-Дворян., с. д., старшины: — дв. Мих. Апол. *Вѣлоголововъ* — М.-Дворян., д. Николаева, над. сов. Вас. Алекс. *Вертоградскій* — В.-Дворян., с. д., врачъ — Влад. Степ. *Галаховъ* — М.-Дворян., д. Исаевичъ, кол. сек. Влад. Никол. *Назаревъ* — Собор., д. Музалевской, от. прапор. Пет. Алекс. *Сазоновъ* — Мѣхови., д. Сѣв. Банка и куп. Вас. Дм. *Собакинъ* — Б.-Дворян., с. д.

Чайныя Комитета о народной трезвости: въ г. Карачевѣ — Базар. пл., д. Сытиной, завѣд. — свящ. Сем. *Рождественскій* — Дворян., д. Вертоградскаго, въ с. Сомовѣ, завѣд. — свящ. Конст. *Архангельскій* — с. Сомово, въ с. Хотынцѣ, завѣд. — д. с. с. Никол. Ал-др. *Боронцовъ-Вельяминовъ* — с. Юрасово, въ с. Дроновѣ, завѣд. — свящ. Вас. *Апполоновъ* — с. Дроново.

Агенты страховыхъ обществъ.

Компанія „Надежда“ — Карл. Як. *Шперлингъ* — Б.-Дворян., с. д., „Московского“ — Ф. А. *Балашовъ* — Шестаков., с. д., „С.-Петербургскаго“ — Ив. Ал-др. *Мартыновъ* — Козельск., с. д., „Саламандра“ — Ив. Фед. *Соловьевъ* — Введен., с. д., „Русскаго“ — Вас. Ал-др. *Вертоградскій* — Б.-Дворян. с. д., „Сѣвернаго“ — Ив. Пав. *Музалевскій* — Б.-Дворян., с. д., „Якорь“ — Марія Алекс. *Попова* — Кіевск., с. д., „Варшавскаго“ — Никит. Ал-др. *Селезневъ* — Собор., с. д., „1-го Россійскаго“ — Ег. Никит. *Черемисиновъ* — Введен., д. Терещенко и „2-го Россійскаго“ — Н. И. *Абрамовъ* — Успен., с. д.

Аптека — провиз. Абр. Мих. *Биленко* — Козельск., д. Ермолова.

Аптекарскіе магазины: помощ. провиз. Митр. Ив. *Фаворскаго* — Козельск., д. Собакина, фармацев. Іосиф. Фран. *Кашницъ* — Б.-Дворян., с. д., и Евст. Мих. *Никулина* — Козельск., д. Королькова.

Фитографіи: дв. Сер. Митр. *Вошнина*, мѣщ. Сруля Гирш. *Мендюка* и кр. Маріи Карл. *Бабянской*.

Типографія жены кол. ас. Клав. Андр. *Хализевой*.

Гостинницы: мѣщ. Алекс. Дм. *Дьяконова*, Пав. Вас. *Сытина*, Никол. Никол. *Почепина* и при Одрино-Николаев. монастырѣ, для пріѣзжающихъ богомольцевъ.

Меблированныя комнаты: мѣщ. Алекс. Дм. *Дьяконова*, Ал — дры Пет. *Ивановой* и Никол. Никол. *Почепина*.

Такса для легковыхъ извозчиковъ.

Отъ вокзала: 1) до гостинницы — 25 коп., 2) до стар. Орлов. и до Брян. заст. — 35 коп. За проѣздъ: 1) по одной части гор. — 15 коп., 2) изъ одной час. гор. въ другую — 20 коп. За каждый часъ ѣзды: 1) лѣ-

томъ и зимою—30 коп., 2) осенью съ 1-го окт. по 1-е дек. и весною съ 15 мар. по 15 апр.—40 коп.

КРОМСКОЙ УѢЗДЪ.

М. В. Д.

Уѣздный предводитель дворянства—д. с. с. Влад. Ал-др. *Шеншинъ*—Никит. д. Кречетовой. **Кандидатъ**—губ. сек. Влад. Ив. *Барманскій*—г. Москва, Хлѣбн. пер. 54, **депутатъ**—от. подполк. Дм. Вас. *Трубицынъ*—Никит., с. д.

Дворянская опека—Никит., д. Кречетовой. **Предсѣдатель**—уѣзд. предвод. дворянства. **Засѣдатели:** над. сов. Никол. Вен. *Дунаевскій*—с. Сомово и губ. сек. Сер. Мих. *Леоновъ*—с. Муравль.

Уѣздный съездъ.—Базарн. пл., каз. д.

Административное Присутствіе. **Предсѣдатель**—уѣзд. предвод. дворянства. **Члены:** земскіе начальники, исправникъ, предсѣд. уѣзд. зем. управы и податной инспекторъ, а по продовольственному отдѣлу въ составъ присутствія входятъ и члены зем. управы.

Судебное Присутствіе. **Предсѣдатель**—уѣзд. предвод. дворянства. **Члены:** уѣзд. чл. окруж. суда, почетные мировые судьи и земскіе начальники. Въ засѣданіяхъ судебн. присут. участвуетъ товарищъ прокурора окружн. суда для предъявленія, въ надлежащихъ случаяхъ, своихъ заключеній по разсматриваемымъ дѣламъ. **Секретарь**—н. с. Пет. Вас. *Соколовъ*—Никит., с. д.

Земскіе начальники участковъ: 1-го—пор. зап. Вас. Ив. *Васичъ*—г. Кромь, 2-го—пор. зап. Влад. Сер. *Сасъ*—*Дунаевскій*—г. Кромь, 3-го—кол. рег. Ив. Викент. *Чернопятовъ*—ст. Зиновьево, 4-го—тит. сов. Дм. Дм. *Александровъ*—ст. Тросна.

Уѣздное по воинской повинности Присутствіе.—Никит., д. Кречетова.

Предсѣдатель—уѣзд. предвод. дворянства. **Члены:** уѣзд. воинскій нач., исправникъ и предсѣд. уѣзд. зем. управы. **Дѣлопроизвод.**—кол. ас. Пав. Ив. *Кречетовъ*—1-я Никит., с. д.

Для отправленія воинской повинности уѣздъ дѣлится на три призывныхъ участка. 1-й гор. Кромь и вол.: Черкасская Колкская, Кировская, Верхне-Боевская, Сосковская, Коровье-Болотовская, Кривчиковская и Гуровская. 2-й вол.: Жерновецкая, Красниковская, Гостомльская, Косьмодемьяновская. 3-й вол.: Тросненская, Муравльская, Никольская, Воронежская и Красно-Клинская. **Призывные пункты участковъ:** 1-го—въ г. Кромахъ, 2-го—

въ с. Жерновцѣ и 3-го---въ с. Троснѣ. Военно-конскіе участки составл. городъ и каждая волость особо.

Завѣдывающіе военно-конскими участками.

1-й Кромской—завѣд.—Евф. Вас. *Свиридовъ*, помощ. его—Ив. Ив. *Дубровский*, 2-й Черкасскій—завѣд.—кр. Анат. Севост. *Фроловъ*, помощ. его—кр. Ал—дръ Дм. *Рыбаловъ*, 3-й Кривчиковскій—завѣд.—кр. Андр. Афан. *Кузнецовъ*, помощ. его—кр. Хрис. Ив. *Тороповъ*, 4-й Гуторовскій—завѣд.—кр. Вас. Ив. *Деминъ*, помощ. его—кр. Ив. Авр. *Лавровъ*, 5-й Кось-модемьяновскій—завѣд.—кр. Ал—дръ Никол. *Мельниковъ*, помощ. его—кр. Фед. Як. *Мартыновъ*, 6-й Муравльскій—завѣд.—дв. Сер. Мих. *Леоновъ*, помощ. его—куп. Мих. Григ. *Ефимцевъ*, 7-й Воронежскій—завѣд.—кр. Сем. Тар. *Дупинъ*,—помощ. его—куп. Ив. Ив. *Сидоровъ*, 8-й Тросненскій—завѣд.—кр. Іосиф. Ив. *Горшковъ*, помощ. его—кр. Ег. Вас. *Гапоновъ*, 9-й Красно-Клинскій—завѣд.—дв. Ив. Викт. *Чернопятковъ*, помощ. его—кр. Никол. Як. *Самойловъ*, 10-й Жерновецкій—завѣд.—кр. Вас. Сер. *Анисимовъ*, помощ. его—кр. Вас. Мат. *Уткинъ*, 11-й Красниковскій—завѣд.—кр. Ив. Ант. *Шаринъ*, помощ. его—кр. Мих. Пант. *Кузменковъ*, 12-й Колкскій—завѣд.—кр. Никол. Алекс. *Головковъ*, помощ. его—кр. Ив. Мих. *Черныхъ*, 13-й Кировскій—завѣд.—кр. Ал—дръ Ив. *Козюлѣевъ*, помощ. его—кр. Ив. Тимоф. *Ховринъ*, 14-й Верхне-Боевскій—завѣд.—кр. Ив. Ал—др. *Прудниковъ*, помощ. его—кр. Вас. Мих. *Ветчининъ*, 15-й Коровье-Болотовскій—завѣд.—дв. Ал—дръ Сер. *Щербачевъ*, помощ. его—кр. Мат. Степ. *Воеводинъ*, 16-й Сосковскій—завѣд.—кр. Никол. Зах. *Григорьевъ*, помощ. его—мѣщ. Евг. Ал—др. *Зюковъ*, 17-й Никольскій—завѣд.—кр. Мат. Степ. *Ласточкинъ*, помощ. его—кр. Ил. Вас. *Говорухинъ*, 18-й Гостомльскій—завѣд.—кр. Никол. Андр. *Коротѣевъ*, помощ. его—кр. Андр. Афан. *Коротѣевъ*.

Уѣздное полицейское управленіе.—Базар. пл., баз. д.

Уѣздный исправникъ—над. сов. Алекс. Григ. *Комша*—Никольск. пер., д. Александровой, помощн. его—над. сов. Валент. Влад. *Богословскій*—Шоссейн., д. Чириковой, секретарь—т. с. Никол. Пав. *Алексѣевскій*—Ст.-Кіев., д. Мигунова, столоначальники: н. ч. Никол. Никол. *Архиновъ*—Никит., д. Воробьева и н. ч. Алекс. Ив. *Селиверстовъ*—Шоссейн., д. Овешникова, регистраторъ—н. ч. Мих. Алекс. *Окша-Хацимовскій*—1-я Верх., с. д.

Полицейскій надзиратель—тит. сов. Петръ Вас. *Митропольскій*—1-я Верх., д. Лукина.

Пристава становъ: 1-го—кол. сек. Никол. Пет. *Сабининъ*—Садов., д. Нееловой, 2-го—кол. ас. Евлам. Никод. *Будановъ*—сл. Горчаково.

Врачъ уѣздный, ст. сов. Сер. Парф. *Пересвѣтовъ*—Никольск. пер., д. Дроновой.

Уѣздный распорядительный Комитетъ.

Предсѣдатель—исправникъ, члены: город. староста, уѣзд. воинскій начал., членъ уѣзд. управы и Черкасскій волостной старшина Мих. Пав. *Золотаревъ*.

Отдѣленіе тюремнаго Комитета.

Директоры по должности: старшій—уѣзд. предвод. дворянства, уѣзд. чл. окруж. суда, предсѣд. зем. управы, инспекторъ народ. училищъ, исправникъ, мѣстный товарищъ прокурора окруж. суда, город. староста, уѣзд. врачъ, благоч. город. церквей, по избранію: над. сов. Пет. Никиф. *Зотовъ*—Кіев., д. Другова, ст. сов. Сер. Ив. *Соколовъ*—Шоссейн., д. Виницкаго, кол. рег. Сем. Дм. *Свиридовъ*—Никит., д. Преображенской, губ. сек. Пав. Ал-др. *Павловъ*—Никит., д. Николаевой, купцы: Евф. Вас. *Свиридовъ*—2-я Шосс., с. д. и Пет. Зин. *Лашинъ*—Ст.-Кіев., с. д. Начальникъ тюрьмы—над. сов. Вас. Фед. *Горковенко*.

Почтово-телеграфная контора.—Шоссейн., д. Юфимцева.

Начальникъ—над. сов. Ив. Анд. *Филипповскій*. Почт.-тел. чиновники: V разр.—кол. рег. Ив. Андр. *Филатовъ*, VI разр.—н. ч. Пав. Ив. *Дмитріевъ* и надсмотрщикъ—кол. рег. Евф. Степ. *Булгаковъ*.—
Всѣ жив. въ каз. д.

Зиновьевское почтово-телеграфное отдѣленіе.—с. Зиновьево.

Начал.—кол. сек. Ив. Як. *Ангеловъ* и надсмотр.—кол. рег. Ив. Гав. *Корытинъ*.

Тросненское почтовое отдѣленіе.—Въ с. Тросна.

Начал.—н. ч. Фед. Алекс. *Савеловъ*.

Уѣздное Земство.

Гласные отъ 1-го избирательнаго собранія: дворяне—Дм. Дм. *Александровъ*—почт.-отд. Тросна, Влад. Ив. *Барманскій*—г. Москва, Хлѣбн. пер., 54, Пет. Ив. *Барманскій*—г. Орель, Введен., д. Сухаревыхъ, Анат. Викт. *Зобнинскій*—г. Орель, Никол. Вас. *Трубицынъ*—Орель, Георг., с. д., Ив. Влад. *Третьяковъ*—почт. отд. Тросна, Ив. Викт. *Чернопятовъ*—почт. отд. Зиновьево, Ал-дръ Сер. *Щербачевъ*—г. Орель, Георг. Сер. *Щербачевъ*—г. Вильна, пор. Вас. Ив. *Васичъ*—Никит., д. Пынина, г.-м. Мих. Ив. *Ушаковъ*—г. С.-П.-Б., Ал-дръ Андр. *Лашинъ*—г. С.-П.-Б., Демидовъ пер., с. д., графъ Сер. Дм. *Шереметьевъ* и д. с. с. Влад. Ал-др. *Шеншинъ*—Никит., д. Кречетовой.

Отъ 2-го избирательнаго собранія: куп.—Григ. Коз. *Богомоловъ*—Шоссейн., с. д. и поч. гр. Влад. Демен. *Закржевскій*—г. Кромы.

Отъ крестьянъ: Вас. Тимоф. *Бафановъ*, Мих. Пав. *Золотаревъ*, Вас. Ив. *Кострулевъ*, Сем. Никиф. *Мироновъ*, Пав. Ероф. *Прыгуновъ*, Ант. Ник. *Шаринъ*, Филип. Вас. *Рубцовъ* и Никол. Вас. *Черныжъ*.

Управа.—Базарн. пл., каз. д.

Предсѣдатель—от. подпол. Дм. Вас. *Трубицинъ*—Никит., с. д., члены: кр. Андр. Сем. *Басовъ*—с. Гуторово и куп. Евф. Вас. *Свиридовъ*—Шоссейн., с. д., секретарь—Фед. Вас. *Капиносъ*—Верхн., д. Александрова, бухгалтеръ—Сем. Дм. *Свиридовъ*—Никит., д. Преображенскаго.

Больницы участковъ.

1-го—Городская.—Александр. ул. Врачъ—н. ч. Никол. Вас. *Марковъ*, фельдш.: н. ч. Ив. Алекс. *Куренцовъ*, Марія Фед. *Азарова*, фельдш.-акушерки: Лид. Аппол. *Семенова* и Ал-дра Никандр. *Васильева*, смотрит.—Викент. Лавр. *Захаревичъ*—всѣ жив. при больницѣ.

2-го—Апальковская—с. Апальково. Врачъ—Ол. Никол. *Шверинъ-Жиглевичъ*, фельдш.: н. ч. Никол. Конст. *Поляковъ* и Марія Ал-др. *Руденко*, акушер.—Анаст. Георг. *Архангельская*.

3-го—Мухановская—с. Муханово. Врачъ (вакансія), фельдш.: н. ч. Вас. Ермол. *Ловягинъ* и Дм. Прок. *Герасимовъ*, фельдш.-акуш. (вакансія).

4-го—Муравльская—с. Муравль. Врачъ—Вален. Григ. *Ларина*, акуш.—Марія Сем. *Иванова*, фельдш.: Тимоф. Пет. *Леженековъ* и Ив. Ив. *Даничевъ*.

Ветеринарный врачъ—н. ч. Андр. Троф. *Лысовъ*—Никитск., д. Мелодинскаго.

Земская аптека.—Шоссейн., д. Мигунова. Завѣд. произв.—л. поч. гр. Вас. Андріан. *Стариковъ*, ученикъ—н. ч. Исаія Григ. *Тофель* и практикантъ—Алекс. Григ. *Дмитріевъ*—всѣ жив. при аптекѣ. Кромѣ сего, земству принад. въ городѣ типографія—завѣд. секретарь управы.

Земская библіотека - читальня.—Ст.-Кіевск., д. Тихонова. Почетный библіотекаръ—д. с. с. Влад. Ал-др. *Шеншинъ*—Никит., д. Кречетовой, завѣд.—Марія Пет. *Голосова*—Никит., д. Соколова.

Фельдшерскіе медицинскіе пункты.

Красно-Клинскій—с. Красный-Клинъ. Фельдш.—н. ч. Ил. Ал-др. *Киселевъ*. **Сосковскій**—с. Сосково. Фельдш.—н. ч. Ив. Пет. *Мякишевъ*.

Красниковскій—с. Красниково. Фельдш.—н. ч. Самуил. Григ. *Елистревъ*.

Короськовскій—с. Короськово. Фельдш.—н. ч. Ег. Тимоф. *Золотовъ*.

Кривчиговскій—с. Кривчигово. Фельдш.—н. ч. Никиф. Сем. *Гарбузовъ*.

Ветеринарная амбулаторія—Никит., д. Мелодинскаго. Врачъ—н. ч.

Андр. Троф. *Лысовъ*—при амбулат., фельдш. — неим. чина: Климѣн. Вас. *Полтевъ*—Верх., с. д., Дем. Андриан. *Батуричъ*—г. Кромь.

Ветеринарно-фельдш. пунктъ.—с. Муравль. Фельдш.—Фед. Мих. *Гущинъ*.

Уѣздная землеустроительная Комиссія.—1-я Верхн., д. Вивницкаго.

Предсѣдатель—предвод. дворянства, непрѣмѣнный членъ—ст. с. Сер. Ив. *Соколовъ*—при комис., секретарь—н. ч. Вас. Фед. *Козутенко*—Сорокин., д. Лапина.

Городскія и сословныя учрежденія.

Уполномоченные городского общественаго упрощеннаго управленія: д. с. с. Влад. Ал-др. *Шенишинъ*—Никит., д. Кречетовой, мѣщ. Аким. Дм. *Краюшкинъ*—2-я Шоссейн., с. д., мѣщ. Пет. Ив. *Петровъ*—1-я Верхн., с. д., мѣщ. Ив. Ив. *Чеботаревъ*—Ст. Кіев., с. д., мѣщ. Алекс. Лавр. *Ганъевъ*—Ст. Кіев., с. д., куп. Евф. Вас. *Свиридовъ*—2-я Шоссейн., с. д., мѣщ. Дм. Алекс. *Долженскій*—1 Шоссейн., с. д., дв. Дм. Дм. *Александровъ*—с-цо Малая Тросна, мѣщ. Вас. Ив. *Ганъевъ*—Ст. Кіев., с. д., Серг. Ив. *Соколовъ*—1-я Верхн., с. д., куп. Сем. Зин. *Лапшинъ*—Ст. Кіев., с. д., мѣщ. Алекс. Филип. *Федотовъ*—2-я Шоссейн., с. д., мѣщ. Григ. Ив. *Горбуновъ*—Никит., с. д., мѣщ. Мих. Ив. *Клейменовъ*—1-я Шоссейн., с. д., кол. ас. Пав. Ив. *Кречетовъ*—Никит., с. д.

Городское упрощенное управленіе.—Шоссейн., с. д., Городской староста—мѣщ. Пет. Ив. *Петровъ*—1-я Верхн., с. д., помощ. его—мѣщ. Ив. Ив. *Кочетковъ*—Ст. Кіев., с. д. и кандидатъ къ помощн.—мѣщ. Сем. Арт. *Ильинъ*—Верхн., с. д.

Торговые депутаты: купцы: Сем. Зинов. *Лапшинъ*—Ст. Кіев., с. д., Евф. Вас. *Свиридовъ*—2-я Шоссейн., с. д.

Сиротскій судъ. Предсѣдатель—город. староста. Члены: куп. Евф. Вас. *Свиридовъ*—2-я Шоссейн., с. д. и мѣщ. Мих. Ив. *Клейменовъ*—1-я Шоссейн., с. д.

М. Ф.

Казначейство.—Базар. пл., каз. д.

Казначей—кол. сек. Филип. Ив. *Троицкій*, бухгалтеры: старшій—губ. сек. Вас. Ал-др. *Семовъ*—1-я Верхн., д. Страхова, 1-го разр.—кол. рег. Алекс. Вас. *Рождественскій*—Троиц., д. Глаголева, 2-го разр.—кол. рег. Никол. Георг. *Кудрявцевъ*—Шоссейн., д. Михайловой, кассиръ 1-го разр.—н. ч. Тих. Григ. *Вересотскій*—Шоссейн., с. д.

УѢЗДНЫЙ Комитетъ попечительства о народной трезвости. —

Никит., д. Кречетовой.

Предсѣдатель — уѣзд. предвод. дворянства, члены: уѣзд. чл. окруж. суда, инспекторъ народ. училищъ, земскіе начальники, воинскій начал., исправникъ, уѣзд. врачъ, податной инспекторъ, город. староста, предсѣд. зем. управы, инспекторъ город. училища, свящ. Мих. *Дубровскій* — с. Короськово, почетные мировые судьи, н. ч. Андр. Троф. *Лысовъ* — Никит., д. Мелодинскаго, казначей — губ. сек. Пав. Ал-др. *Павловъ* — Никит., д. Никольской, отъ акциз. вѣд. — к. сек. Влад. Гав. *Пясецкій* — Шоссейн., д. Козенкова.

УѢЗДНОЕ раскладочное по промысловому налогу Присутствіе.

— Никит., д. Мещерскихъ.

Предсѣдатель — податной инспекторъ, кол. сов. Сер. Пав. *Протопоповъ* — при присутств., Члены: отъ акциз. вѣд. — стар. помощ. надз. акциз. сб. 3-го окр., по избранію: куп. Евф. Вас. *Свиридовъ* — Шоссейн., с. д., мѣщане: Аким. Дм. *Кронеишкинъ* — Шоссейн., с. д., Григ. Ив. *Горбуновъ* — Никит., с. д., Ив. Ив. *Чеботаревъ* — Базар. пл., с. д., Никол. Зах. *Григорьевъ* — с. Сосково, и кр. Ив. Ант. *Шаринъ* — с. Красниково.

АКЦИЗНЫЕ ЧИНОВНИКИ.

Помощ. надзир. акциз. сб. 3-го окр.: старш. — над. сов. Альф. Мих. *Венглинскій* — г. Кромь и стар. контрол. — кол. сек. Влад. Гав. *Пясецкій* — г. Кромь.

Учрежденія мелкаго кредита.

Кредитныя товарищества: въ волостяхъ: Колской — Кутафинское — въ с. Кутафинъ, Жерновской — Ломовецкое — въ с. Ломовецъ, Красниковской — Чернекое — въ с. Чернь.

М. Н. П.**УѢЗДНЫЙ Училищный Совѣтъ и подвѣдомственные ему учебныя заведенія. —** Никит., д. Кречетова.

Предсѣдатель — уѣзд. предвод. дворянства. Члены: инспекторъ нар. училищъ 4-го уч. — ст. сов. Пет. Ив. *Протопоповъ* — Дмитровскъ, Б. Кіево-Москов., д. Шлотникова, отъ М. Н. П. — инспекторъ город. училища; отъ дух. вѣд. — прот. Лев. Никол. *Преображенскій* — Никит., с. д., отъ земства — ст. сов. Сер. Ив. *Соколовъ* — Александров., с. д. и кр. Никол. Вас. *Черныхъ* — с. Кутафине, отъ М. В. Д. — исправникъ, отъ города — город. староста.

Городское училище. — Шоссейн. уд.

Предсѣдатель попечит. совѣта — д. с. с. Влад. Ал-др. *Шенинъ* — Никит., д. Кречетова, члены: от. подполк. Дм. Вас. *Трубицынъ* — Никит., с. д., мѣщ. Пет. Ив. *Петровъ* — Александров., с. д., куп. Евф. Вас. *Свиридовъ* —

2-я Шоссейн., с. д., от. г.-м. Ал-др. Андр. *Лилинъ* онъ-же почетн. смотр.— С.-П.-Б., Демидовъ пер., с. д. и над. сов. Пет. Никиф. *Зотовъ*—Ст. Кіевск., д. Другова, Инспекторъ—уч., над. сов. Пет. Никиф. *Зотовъ*—см. выше, законоуч.—свящ. Фед. Никол. *Осиповъ*—1 Шоссейн., с. д., учителя: кол. сек. Никол. Ив. *Гордѣевъ*—2-я Верх., д. Сергѣевой, н. ч. Никол. Пав. *Сусловъ*—Никит., д. Лебедева и н. ч. Дм. Фед. *Оборневъ* (св. шт.)—Никит., д. Борзенкова.

Мужское приходское училище. — Никит., гор. д.

Пепечитель—(вакансія), завѣд.—уч., губ. сек. Вас. Ал-др. *Парнаскій*—при училищѣ, законоуч.—свящ. Афан. Ив. *Воскресенскій*—Никит., с. д., учитель—н. ч. Мих. Парф. *Позднуховъ*—Верхн., д. Пересвѣтовой.

Земскія школы:

Алексѣевская—с. Шереметьево. Учит.—Екат. Глѣб. *Трофимова*, помощ. ея—Ал-дра Никол. *Новикова*. **Алмазовская**—с. Алмазово. Учит.—Праск. Алекс. *Семова*, помощ. ея—Соф. Парф. *Соловьева*. **Апальковская**—с. Апальково. Учит.—Клав. Льв. *Руднева*, помощ. ея—Зин. Ал-др. *Владиміръцева*. **Бѣльдяженская**—с. Бѣльдяжки. Учит.—Люб. Ив. *Кочетова-Воскресенская*, помощ. ея—Варв. Вас. *Жмурина*. **Верхне-Боевская**—с. Верхняя Боевка. Учит.—Марія Вас. *Тверская*, помощ. ея—Анас. Афан. *Грабилина*. **Верхне-Мухановская**—д. Верхне-Муханова. Учит.—Екат. Никиф. *Сасина*, помощ. ея—Лид. Зах. *Федосова*. **Верхне-Федотовская**—д. Верхне-Федотово. Учит.—Вас. Ив. *Кочетковъ*. **Воронецкая**—д. Воронежъ. Учит.—Ив. Ив. *Ждановъ*, помощ. его—Анна Ант. *Бармина*. **Высокинская**—с. Высокое. Учит.—Марія Капит. *Костина*, помощ. ея—Ол. Конст. *Терехова*. **Гнилецкая**—с. Гнилецъ. Учит.—Варв. Вас. *Ильинская*, помощ. ея—Ол. Мих. *Турбина*. **Глинская**—с. Глинки. Учит.—Анна Парф. *Костина*, помощ. ея—Клав. Пав. *Горохова*. **Голубицкая**—д. Голубица. Учит.—Нат. Георг. *Васильевская*, помощ. ея—Анаст. Алекс. *Калошина*. **Гастомльская**—с. Гостомль. Учит.—Мих. Ив. *Череповъ*, помощ. его—Фед. Афан. *Артамохинъ*. **Гуторовская**—с. Гуторово. Учит.—Инна Ив. *Адамова*, помощ. ея—Лид. Ив. *Калинникова*. **Добрынская**—с. Добрынь. Учит.—Тат. Ив. *Николаевская*, помощ. ея—Ол. Алекс. *Игрицкая*. **Жерновецкая**—с. Жерновець. Учит.—Пет. Ив. *Драчевъ*. **Жирятинская**—с. Жирятино. Учит. Никол. Никол. *Новиковъ*, помощ. его—Евг. Ив. *Филипповская*. **Зиновьевская**—с. до Зиновьево. Учит.—Елиз. Ив. *Васильевская*, помощ. ея—Варв. Ив. *Пятина*. **Зябловская**—д. Зяблова. Учит.—Вѣра Клим. *Полтева*, помощ. ея—Ол. Никол. *Воскресенская*. **Красниковская**—с. Красниково. Учит.—Фед. Вас. *Черныхъ*,

помощ. его—Ксен. Кирил. *Черныхъ. Каменецкая*—дер. Каменецъ. Учит.—
 Мих. Григ. *Сеничкинъ. Красно-Рощинская*—д. Красная-Роща. Учит.—
 Марія Георг. *Афанасьева. Кировская*—с. Кирово. Учит.—Арк. Вас. *Ка-*
нарскій, помощ. его—Никол. Вас. *Мезенцевъ. Каменецъ - Горчаков-*
ская—с. Каменецъ - Горчаково. Учит.—Люб. Сем. *Казанская. Кривчиков-*
ская мужская—с. Кривчиново. Учит.—Анаст. Никол. *Владимирцева*,
 помощ. ея: Ол. Андр. Орлова, Ив. Ив. Орловъ и Ол. Никол. Головкова.
Кривчиковская женская—с. Кривчиново. Учит.—Клавд. Ал-др. *Пет-*
ровская, помощ. ея—Марія Иосиф. *Калинникова. Короськовская*—
 с. Короськово. Учит.—Мих. Пет. *Кулагинъ*, помощ. его—Лид. Сер. *Ку-*
лагина. Коровье-Болотовская—с. Коровье Болото. Учит.—Анаст. Алекс.
Введенская, помощ. ея—Анаст. Пет. *Дубровская. Лѣшенская*—с. Лѣшня.
 Учит.—Марія Вас. *Уткина*, помощ. ея—Анна Пет. *Мельникова. Ма-*
ло-Рыбинская—д. Мало-Рыбинка. Учит.—Прас. Вас. *Матюшина. Ме-*
лиховская—с. Мелихово. Учит.—Алекс. Вас. *Колягинскій. Макѣв-*
ская—д. Макѣва. Учит.—Ал-дръ Вас. *Семеновъ*, помощ. его—Никол. Ив.
Ждановъ. Мураевская—с.цо Мураевка. Учит.—Марія Ив. *Дмитріева.*
 помощ. ея—Федос. Ал-др. *Козюлеева. Нижне-Костѣвская*—д. Ниж.-
 Костѣвка. Учит.—Екат. Алекс. *Короткова. Нижне-Федотовская*—д.
 Нижне-Федотова. Учит.—Ал-дръ Вас. *Срътенцевъ. Никольская*—с. Ни-
 кольское. Учит.—Зинов. Фед. *Чижова*, помощ. ея—Ант. Никол. *Милов-*
дова. Нижне-Мухановская—с. Нижне-Муханово. Учит.—Ел. Григ. *Си-*
ницына, помощ. ея—Прас. Ив. *Зайцева. Орѣховская*—д. Орѣховка. Учит.:
 Ив. Вас. *Ильинскій* и Сем. Мих. *Некрасовъ. Прилѣпская*—с. Прилѣпы.
 Учит.—Юл. Богд. *Филатова. Павловская*—с. Павлово. Учит.—Ал-дра
 Никол. *Гостенкова*, помощ. ея—Конд. Троф. *Нарышкинъ. Плосков-*
ская—с. Плоское. Учит. Марія Парм. *Родина*, помощ. ея—Анна Влад.
Простькова. Ржавская—с. Ржаво. Учит.—Марія Пет. *Казанская*, помощ.
 ея—Евд. Андр. *Вознесенская. Рождественская*—с. Рождественское. Учит.
 Евд. Пет. *Кононова*, помощ. ея—Ол. Никол. *Михайлова. Разсылъ-*
ская—с. Разсылное. Учит.—Герм. Григ. *Оитисовъ*, помощ. его—Вас. Ив.
Трусовъ. Сосковская—с. Сосково. Учит.—Ол. Никол. *Александрійская*,
 помощ. ея—Неон. Никол. *Борыкина. Студенецкая*—с. Студеновъ. Учит.
 —Евг. Фед. *Чижова*, помощ. ея—Нат. Вас. *Чеботарева. Семенов-*
ская—с. Семеново. Учит.—Марія Ив. *Федоровская*, помощ. ея—Екат.
 Мих. *Глаголева. Толмачевская*—с. Толмачево. Учит.—Екат. Ив. *Звя-*
гинцева. Тросенская—с. Тросна. Учит.—Варв. Никол. *Владимирцева*,
 помощ. ея—Нат. Вас. *Иванова. Турейская*—д. Турейка. Учит.—Анна

Федот. *Чижова*, помощ. ея—Марія Никол. *Адамантова*. **Холодовская**—с-цо Холодово. Учит.—Анна Ив. *Благовѣщенская*. **Хмѣлевская**—д. Хмѣлевая. Учит.—Варв. Сер. *Кузнецова*, помощ. ея—Марг. Мих. *Руднева*. **Черкасская**—сл. Черкасская. Учит.: Дм. Андр. *Аушевъ*, Екат. Георг. *Кропотова*, Ал-дра Ив. *Беркина* и Елиз. Ил. *Игнатова*. **Чернская**—с. Чернь. Учит.—Марія Никол. *Парнасская*, помощ. ея—Раиса Влад. *Рождественская*. **Шеховецкая**—д. Шеховець, Учит.—Анна Андр. *Казанская*. **Кромская женская**—Александров. ул. Законоуч.—прот. Левъ Никол. *Преображенскій*—Никит., с. д., учит.:—Анна Никол. *Маслова*—при училищѣ, Ал-дра Евг. *Желоменская*—при училищѣ, Анна Вас. *Кречетова*—Никит., д. Кречетова и Анна Вас. *Кочергина*—на шоссе, с. д.

Кутафинское 2-хъ классное сельское училище.—с. Кутафино.

Завѣд.—уч., н. ч. Дм. Илар. *Бѣликовъ*, законоуч.—свящ. Никол. Ив. *Воскресенскій*, учителя: н. ч. Ив. Афан. *Ильинъ* и н. ч. Георг. Наум. *Максимычевъ*.

М. Ю.

Вѣдомство Орловскаго окружнаго суда.

Уѣздный членъ окружнаго суда—ст. сов. Юл. Дан. *Соболевскій*—Александр., д. Васильева.

Судебный слѣдователь—кол. сек. Ал—дръ Ив. *Графъ*, (и д.) Никитск., д. Горбунова.

Почетные мировые судьи: ст. сов. Ив. Влад. *Третьяковъ*—с. Павлово, от. г.-м. Ал—дръ Анд. *Лышинъ*—г. С.-П.-Б. Демидовъ пер., с. д., от. пор. Пав. Ив. *Хлюстинъ*—д. Чечирино, ст. сов. Сер. Ив. *Соколовъ*—Соборн. пер., д. Виницкаго, дв. Анат. Викт. *Зобнинскій*—г. Орель, уг. Сад. и Введенск., с. д., кол. сов. Пет. Ив. *Барманскій*—г. Орель Верх.-Двор., д. Страховыхъ.

Судебный приставъ—н. ч. Андр. Кон. *Ищенко*—Шоссейн., д. Ильва.

Нотариусъ—от. шт. ротм. Сер. Ал—др. *Архиповъ*—Базар. пер., д. Богомолова.

М. П. С.

Ст. Дьячье.—Зинов. вѣт., М.-б. ж. д. Старш. телеграф., н. ч. Мих. Ал-др. *Лавровъ*.

М. В.

Управление уѣзднаго воинскаго начальника.—Александров. гор. д.

Уѣздный воинскій начал.—подполк. Ив. Ал—др. *Волосевичъ*—г. Кромы. Дѣлопроизвод.—кап. Алекс. Ил. *Анцъ*.—Никит., д. Гороховой.

В. П. И.

Успенскій соборъ.

Штатный прот.—Левъ Никол. *Преображенскій*—Никитс. с. д., свящ.
—Дм. Як. *Красинъ*—Никит., д. Пычина, діак.—Вас. Коз. *Кречетовъ*—
Никит., с. д.

Благочинныя.

Округовъ: 1-го, прот. Левъ Никол. *Преображенскій*—Никит., с. д.,
2-го—свящ. Пав. *Высоцкій*—с. Гнилое Болото, 3-го—свящ. Никол. *Мило-*
видовъ—с. Березовичъ.

Уѣздное отдѣленіе епархіального училищнаго Совѣта.

Предсѣдатель—прот. Левъ Никол. *Преображенскій* (онъ-же наблюда-
тель ц.-прих. и грам.—Никит. с. д., уѣзд. наблюд. свящ. Митр. Алекс.
Рубровскій—с. Короськово, казначей—свящ. Сер. Стеф. *Глаголевъ*—Садов,
с. д., дѣлопроизвод.—свящ. Афан. Ив. *Воскресенскій*—Никит., с. д., члены:
постоянные: священ.: Дм. Як. *Красинъ*—Никит. с. д., Фед. Никол. *Осиповъ*
Никит., с. д., Никол. Ив. *Воскресенскій*—Колская вол., д. с. с. Влад. А.—др.
Шеншинъ—Никит., с. д., полк. Дм. Дм. *Трубицынъ*—Никит., ул. и мѣщ.
Пет. Ив. *Петровъ*—Верхн., с. д. Непремѣнные—свящ.: Пав. Афан. *Высо-*
скій—с. Гнилое-Болото, Никол. Ив. *Миловидовъ*—с. Березовецъ, над. сов.
Пет. Никиф. *Зотовъ*, от. под. Дм. Вас. *Трубицынъ*—Никит., с. д., пор. зап.
Вас. Ив. *Васичъ*—Никит., с. д., кол. сек. Дм. Дм. *Александровъ*—ст. Тросна,
ст. сов. Пет. Ив. *Протопоповъ*—г. Дмитровскъ, Б.-Кіево-Москов. д. Плотникова,
кол. рег. Ив. Викт. *Чернопятовъ*—ст. Зиновьево, и пор. зап. Влад. Сер.
Сасъ-Дунаевскій—ст. Тросна, и почетный—прот. Ив. Андр. *Петровъ*—
Шоссен., с. д.

Разныя учрежденія и общества.

Комитетъ общества Краснаго Креста.—Никитск., д. Кречетовой.

Предсѣдатель—д. с. с. Влад. Ал.—др. *Шеншинъ*—Никит., д. Кречето-
вой, члены—кр. Филип. Вас. *Рубцовъ*—с. цо мал., Тросна, дѣлопроизвод. и
казначей—кол. ас. Пав. Ив. *Кречетовъ*—1-я Никит., с. д., члены ревиз.
ком.: от. подполк. Дм. Вас. *Трубицынъ*—Никит., с. д., пор. зап. Вас. Ив.
Васичъ—Никит., д. Пычина и ст. сов. Сер. Ив. *Соколовъ*—Александров., д.
Вяницкаго.

Общества:

Благотворительное.—Д. Лешня. Начал.—Марія Афан.—*Торопова*,
свящ.—Мих. Андр. *Розановъ*.

Благотворительное.—Никит., д., Кречетовой. Предсѣдатель—д. с. с.

Влад. Ал—др. *Шеншинъ*—Никит., д. Кречетовой, члены: Марія Алекс. *Шеншина*—Никит., д. Кречетовой, Нина Валеріан. *Трубицына*—Никит., с. д. ст. сов. Сер. Ив. *Соколовъ*—Никит., д. Виницкаго, прот. Лев. Никол. *Преображенскій*—Никит., д. Николаева, губ. сек. Пав. Алекс. *Павловъ* (онъ-же казначей), н. ч. Фед. Вас. *Капиносъ* (онъ-же секретарь)—Верхн., д. Александрова, над. сов. Алекс. Корн. *Сахаровъ*—г. Карачевъ, от. подполк. Дм. Вас. *Трубицынъ*,—Никит., с. д., н. сов. Алекс. Григ. *Комша*—Никит., д. Александрова, пор. зап. Вас. Ив. *Васичъ*—Никит., д. Пычиной, и к. рег. Сем. Дм. *Свиридовъ*—2- Никит., д. Преображенской.

Вольно-пожарное. Предсѣдатель—от. подполк. Дм. Вас. *Трубицынъ*—Никит. с. д. члены: мѣщ. Пет. Ив. *Петровъ* (онъ-же казначей)—Верх. с. д., губ. сек. Пав. Ал—др. *Павловъ*—Никит. ул., кол. рег. Сем. Дм. *Свиридовъ*—Никит. ул., дв. Бор. Фед. *Фонъ-Вендрихъ*—Никит. ул., куп. Сем. Зинов. *Лапшинъ*—Ст.-Кіев. ул., начал. ком.—кол. сек. Никол. Пет. *Сабининъ*—Садов. ул., завѣд. имуществ.—кол. рег. Евф. Степ. *Булзаковъ*—1-я Шоссейн. ул.

Агенты страховыхъ обществъ.

„Надежда“—н. с. Пет. Вас. *Соколовъ*—Никит., с. д., „Россія“—тит. сов. Пав. Ив. *Кречетовъ*—Никит., с. д., и „Саламандра“—Анна Ник. *Вересотская*—Шоссейн., с. д., земскаго страхованія—мѣщ. Ал—дръ Фед. *Федотовъ*—Никит., д. Казенкова.

Аптека:—св. нѣтъ. **Типографія:**—св. нѣтъ. **Номера:**—св. нѣтъ.

ЛИВЕНСКІЙ УѢЗДЪ.

М. В. Д.

Уѣздный предводитель дворянства—канц. на Никольск. ул., ст. сов. Ив. Конст. *Карцовъ*—ст. Кшень, М.-К.-В. ж. д., кандидатъ—князь Влад. Влад. *Голцинъ*—с. Сергіевское, секретарь—кол. сек. Никол. Вас. *Коссовъ*—Никольск., с. д.

Дворянская опека.—Пушкарн., д. Кохъ. Предсѣдатель—уѣзд. предвод. дворянства. Засѣдатели:—двор. Никол. Никол. *Павлицевъ*—Акат., д. Алтыновой. губ. сек. Мих, Дм. *Коморницкій*—гост. Каменева, письмовод.—тит. сов. Ил. Бор. *Логофетъ*—Дворян., с. д.

Уѣздный съездъ.—Пушкарн., д. Земства.

Административное Присутствіе. Предсѣдатель—уѣзд. предвод. дворянства; члены: земскіе начальники, исправникъ, предсѣд. уѣзд. зем. управы и податные инспекторы, а по продовольственному отдѣлу входятъ въ составъ присутствія и члены зем. управы.

Судебное Присутствіе. Предсѣдатель—уѣзд. предвод. дворянства; члены: 2 уѣздныхъ чл. окруж. суда, почетные мировые судьи, город. судья и земскіе начальники. Въ засѣданіяхъ судеб. присут. участвуетъ товарищъ прокурора окруж. суда для предъявленія, въ надлежащихъ случаяхъ, своихъ заключеній по разсматриваемымъ дѣламъ. Секретарь—тит. сов. Евг. Мих. *Казанскій*—Сѣн. пл., д. Степанова, канцелярскіе служащіе неим. чина:—Валеріан. Дм. *Глаголевъ*—Елецк., д. Бобковыхъ, Ал-дръ Ив. *Емельяновъ*—Малоарх., с. д., Алекс. Афан. *Апальковъ*—Черкас. сл., с. д., Ив. Конд. *Астаховъ*—Пушкар., д. Макашева, Мих. Алекс. *Медвѣдевъ*—Кузнец., с. д., Алекс. Ром. *Павловъ*—Ямск. сл., д. Шеламова, Ис. Евд. *Жировъ*—Пушкар., д. Никитина, Стеф. Вас. *Мотинъ*—Кузнец., д. Медвѣдева, Тих. Ром. *Павловъ*—Ямск. сл., д. Шеламова, Ив. Плат. *Удовыдченковъ*—Черкас., с. д., Вас. Григ. *Бахтинъ*—Ямск. сл., с. д., Григ. Алекс. *Медвѣдевъ*—Кузнец., д. Медвѣдева, Марія Вас. *Турбина*—Окатов., с. д., Марія Алекс. *Апалькова*—Черкас. сл., с. д., Марія Никол. *Тельнова*—Дворян., д. Черина.

Частные повѣренныя: н. ч. Мих. Андр. *Ефремовъ*—Елецк., д. Мокшова, кол. рег. Дм. Пав. *Михеевъ*—Казан., д. Гуляева и н. ч. Алек. Пет. *Писковъ*—Казан., с. д.

Земскіе начальники. Участковъ: 1-го—от. пор. Ден. Влад. *Давыдовъ*, 2-го—от. гв. полк. Ив. Евг. *Лавровъ*, 3-го—губ. сек. Ив. Мих. *Яскевичъ*, 4-го—от. пор. Влад. Ѳад. *Завистовскій*, 5-го—ст. сов. Ив. Вас. *Иваненковъ*, 6-го—пор. зап. Сер. Влад. *Овсянниковъ*, 7-го—пор. зап. Кирил. Мих. *Зубовъ*, 8-го—кол. рег. Мих. Влад. *Завистовскій*, 9-го—губ. сек. Влад. Ив. *Ветчининъ*.

Уѣздное по воинской повинности Присутствіе.—Сѣн. пл., д. Фроловыхъ.

Предсѣдатель—уѣзд. предвод. дворянства, члены: уѣзд. воинскій начал., исправникъ и предсѣд. уѣзд. зем. управы, дѣлопроизвод.—от. пор. Ал-дръ Пет. *Кохъ*—Пушк., с. д., писцы: кр. Пав. Ероф. *Новиковъ*—Пушк., д. Руднева и кр. Коз. Степ. *Агибаловъ*—Ямск. сл., д. Кузьминой,

Для отправленія воинской повинности уѣздъ дѣлится на 8 участковъ. 1-й—гор. Ливны. Волости: 2-й—Никольская, Успенская, Черкасская и Вахновская, 3-й—Рѣчицкая, Жерновская и Зубцовская, 4-й—Покровская, Становская и Медвѣженская, 5-й—Островская, Хмѣлевская, Россошенская и Поль-Успенская, 6-й—Барковская, Гатищенская и Навѣсенская, 7-й—Воловская, Большовская, Царевская и Знаменская, 8-й—Вышне-Ольшанская, Кудиновская, Лебедская и Вышне-Должанская. Призывные пункты: 7-го уч. въ с. Воловъ, а остальныхъ уч.—въ городѣ.

Завѣдывающіе военно-конскими участнами.

1 Ливенскій—завѣд.—мѣщ. Як. Фед. *Головинъ*—Петров., с. д., помощ. его—кр. Мих. Евф. *Назаровъ*—Петров., с. д., 2 Успенскій—завѣд.—(вакансія), помощ. его—кр. Вас. Ив. *Неказакъ*, 3 Черкасскій—завѣд.—мѣщ. Сер. Ег. *Васильевъ*, помощ. его—Андр. Ив. *Чертковъ*, 4 Никольскій—завѣд.—кр. Коз. Андр. *Амелинъ*, помощ. его—дв. Ив. Ив. *Горюшкинъ*, 5 Вахновскій—завѣд.—кр. Ив. Гав. *Печерскій*, помощ. его—кр. Афан. Ил. *Печерскій*, 6 Рѣчицкій—завѣд.—кр. Дм. Гав. *Бородинъ*, помощ. его—кр. Вас. Ив. *Холомовъ*, 7 Жерновскій—завѣд.—кр. Викт. Мих. *Кожуховъ*, помощ. его—кр. Софр. Ив. *Тюпинъ*, 8 Зубцовскій—завѣд.—дв. Валеріан. Вас. *Коссовъ*, помощ. его—кр. Никол. Як. *Ивашевъ*, 9 Становскій—завѣд.—кр. Никит. Пет. *Курашовъ*, помощ. его—(вакансія), 10 Медвѣженскій—завѣд.—кр. Никол. Сем. *Нарышкинъ*, помощ. его—кр. Вас. Ег. *Добриковъ*, 11 Покровскій—завѣд.—дв. Никол. Никол. *Шнейдеръ*, помощ. его—дв. Алекс. Вад. *Давыдовъ*, 12 Россошенскій—завѣд.—дв. Ал-дръ Герас. *Прокоповичъ*, помощ. его—кр. Вас. Вас. *Оводовъ*, 13 Поль-Успенскій—завѣд.—кр. Пет. Вас. *Цѣльковскій*, помощ. его—дв. Вас. Митр. *Кашерениновъ*, 14 Островской—завѣд.—кр. Ив. Вас. *Зиборовъ*, помощ. его—кр. Вас. Ал-др. *Ефановъ*, 15 Хмѣлевскій—завѣд.—дв. Никол. Никол. *Брандтъ*, помощ. его—кр. Конст. Пав. *Ефановъ*, 16 Борисовскій—завѣд.—дв. Влад. Фед. *Шереметевъ*, помощ. его—дв. Ал-дръ Леонид. *Кирѣевскій*, 17 Навѣсенскій—завѣд.—дв. Никол. Никол. *Павлицевъ*, помощ. его—мѣщ. Фед. Іаннуар. *Землякинъ*, 18 Гатищенскій—завѣд.—дв. Пав. Ив. *Давыдовъ*, помощ. его—кр. Вас. Онисим. *Каторгинъ*, 19 Царевскій—завѣд.—дв. Григ. Андр. *Мамышевъ*, помощ. его—кр. Пет. Фед. *Федостѣевъ*, 20 Знаменскій—завѣд.—кр. Ал-дръ Вас. *Барановъ*, помощ. его—кр. Ил. Фед. *Коротѣевъ*, 21 Большовскій—завѣд.—кр. Евс. Лавр. *Богатыревъ*, помощ. его—кр. Троф. Сем. *Сухаревъ*, 22 Воловскій—завѣд.—дв. Ал-дръ Пав. *Истоминъ*, помощ. его—кр. Ал-дръ Терен. *Тереховъ*, 23 Вышне-Ольшанскій—завѣд.—кр. Мих. Пет. *Дорофеевъ*, помощ. его—кр. Алекс. Ив. *Дорофеевъ*, 24 Лебедскій—завѣд.—дв. Андр. Мих. *Барановъ*, помощ. его—(вакансія), 25 Кудиновскій—завѣд.—кр. Вас. Ром. *Федорищевъ*, помощ. его—дв. Ег. Стеф. *Ефановъ*, 26 Вышне-Должанскій—завѣд.—дв. Ал-дръ Алекс. *Барсуковъ*, помощ. его—кр. Никол. Іуліан. *Шатровъ*.

Уѣздное полицейское управленіе.—Казан. ул.

Исправникъ—тит. сов. Алекс. Пав. *Постовскій*—Красн. пл., д. Аркатова, помощ. его—над. сов. Ив. Троф. *Громаковскій*—Дворян., д. Ефремова, секре-

тарь—тит. сов. Фед. Сем. *Петровскій*—Красн. пл., д. Ефремова, столоначальники: н. ч. Никол. Ив. *Соколовъ*—Никольск., с. д. и губ. сек. Никол. Андр. *Александровъ*—Пушкар., д. Васильева, регистраторъ—(вакансія), канцеляр. служ.—н. ч. Ив. Ив. *Еллинскій*—Дворян., д. Сенельниковой.

Полицейскій приставъ—кол. сек. Вас. Пав. *Митрополевскій*—Казан., с. д., кол. рег. Никол. Анат. *Соболевъ*—г. Ливны и кол. рег. Влад. Окт. *Шмидтъ*—Никольск., д. Григорьева.

Пристава становъ: 1-го—тит. сов. Мих. Ал-др. *Покровскій*, 2-го—губ. сек. Сер. Никол. *Чертовъ*, 3-го—губ. сек. Серг. Ал-др. *Боевъ*, 4-го—кол. ас. Валер. Ив. *Моргуновъ*, 5-го—кол. сек. Фед. Пет. *Лебедевъ*.

Врачи: городской—кол. сов. Сер. Сер. *Чеботаревъ* и уѣздный—ст. сов. Ниль Степан. *Рязанцевъ*.

Уѣздный распорядительный Комитетъ.—Казан. ул.

Предсѣдатель—исправникъ, члены: город. голова, уѣзд. воинскій начал. и чл. уѣзд. зем. управы.

Врачебно-полицейскій Комитетъ.—Казан. ул.

Предсѣдатель—исправникъ, члены: уѣзд. воинскій начал.; мѣщ. Влад. Пав. *Степановъ* и врачъ—кол. сов. Сер. Сер. *Чеботаревъ*.

Отдѣленіе тюремнаго Комитета.—Пушкар., д. Зем.

Директоры по должности: старшій—уѣзд. предвод. дворянства, предсѣд. зем. управы, два уѣздныхъ чл. окруж. суда, город. судья, исправникъ, город. голова, мѣстный товарищъ прокурора, уѣзд. и город. врачи, благочинный 1-го уч., по избранію:—куп. Ив. Ив. *Прохоровъ*—Никольск., с. д., завѣд. дѣлопроизвод.—Ис. Евд. *Жировъ*—Пушкар., д. Никитина.

Начальникъ тюрьмы—над. сов. Мих. Льв. *Мелодинскій*, письмовод.—Ив. Михѣев. *Свѣженцевъ*—за рѣк. Ливенк, с. д., ктиторъ—куп. Ив. Ив. *Прохоровъ*—см. выше, свящ.—Вас. Ив. *Понятовскій*, псаломщ.—п. поч. гр. Тимоф. Ив. *Давровъ*, врачъ—кол. сов. Сер. Сер. *Чеботаревъ*, фельдш.—Ал-дръ Викент. *Якубовскій*—г. Ливны.

Почтово-телеграфная контора.—Ново-Николаев., д. Кураева.

Начал.—над. сов. Андр. Фед. *Преображенскій*—при конторѣ, помощ. его—над. сов. Пет. Ив. *Дмитріевскій*—при конторѣ, почт.-телегр. чинов.: III раз.—кол. ас. Конст. Ерем. *Петровъ*—Елецк., д. Башкатова, IV раз.—губ. сек. Ив. Вас. *Орловъ*—при конторѣ и кол. рег. Ив. Фил. *Огрызковъ*—Красн. пл., д. Ильина, V раз.—кол. рег. Никол. Арс. *Лаврентьевъ*—при конторѣ и н. ч. Никол. Ив. *Беркинъ*—Сѣнная пл., с. д., VI раз.—кол. рег. Пав. Пет. *Комаровъ*—Ново-Никольск., д. Кулыгина, вольнонаемные: н. ч. Никол. Пет. *Дмитріевъ*—Ново-Никол., с. д., Ант. Никол. *Борисова*

—Лѣсн.-Однолич., с. д., надсмотр. низ. ок. — н. ч. Евг. Ив. *Архангельскій* —
Двор., д. Свиридова.

Почтово-телеграфныя отдѣленія.

Вышне-Долговское. с. Вышне-Долгое. Начал. — кол. рег. Мих. Влад. *Сергіевскій* и надсмотр. — н. ч. Никол. Пет. *Родиковъ*.

Русско-Бродское. — с. Русскій Бродъ. Начал. — кол. ас. Мих. Фед. *Райскій* и почт.-телегр. чинов. VI разр. — н. ч. Конст. Фед. *Кукинъ*.

Почтовое отдѣленіе.

Россошенское — при ст. Орл.-Гряз. ж. д. Начал. — кол. рег. Ив. Никол. *Шерстовъ*.

Уѣздная землеустроительная комиссія. — Никольск. ул.

Предсѣдатель — предв. дворянства, непремѣнный членъ — ст. сов. Вас. Ал-др. *Дурново* — ст. Россошное. Секретарь — кол. сек. Никол. Вас. *Коссовъ* — Никол. ул.

Уѣздное Земство.

Гласные отъ 1-го избирательнаго собранія: дворяне: Влад. Пет. *Апальковъ* — Казан., с. д., Пет. Фед. *Борзенковъ* — Акат., д. Соболевой, Влад. Ив. *Ветчининъ* — д. Липовчикъ, князь Влад. Влад. *Голицинъ* — с. Сергіевское, князь Георг. Пав. *Грузинскій* — Большой хут., Вас. Ал-др. *Дурново* — с. Троицкое-Шатилово, Никол. Ал-др. *Дурново* — с. Троиц.-Шатилово, Пав. Ив. *Давыдовъ* — с-цо Ивановское, Ден. Влад. *Давыдовъ* — с-цо Денисовка, Влад. Фад. *Завистовскій* — с-до Окуневы-Горы, Мих. Кирил. *Зубовъ* — с-цо Юрское, Ив. Вас. *Иваненковъ* — с. Парный-Колодезь, Ал-дръ Пав. *Истоминъ* — д. Липовчекъ, Ив. Конст. *Карцовъ* — с. Петровское, Ал-дръ Леонид. *Кирѣевскій* — с. Аннево, Григ. Дм. *Лавровъ* — Ново-Никол., д. Зимцева, Ал-дръ Дм. *Лавровъ* — с. Русскій-Бродъ, Мих. Вас. *Полозовъ* — Двор., д. Рязанцева, Никол. Пет. *Римскій-Корсаковъ* — Орель, Верхне-Двор., с. д., Серг. Викт. *Скуридинъ* — Никол., д. Дагаева, Влад. Фед. *Шереметевъ* — с-по Набережное и Никол. Никол. *Шнейдеръ* — с. Плосскій-Колодезь.

Отъ 2-го избирательнаго собранія: Мих. Фед. *Адамовъ* — Собор., с. д. Никол. Як. *Аксеновъ* — Соборн., с. д., Сем. Ив. *Говоровъ* — Никол., с. д. и кол. сов. Сер. Никол. *Масловъ* — Орель, Верхне-Двор., д. Глаголева.

Отъ сельскихъ обществъ: Кирил. Макс. *Анисимовъ*, Алекс. Аким. *Болтенковъ*, Евг. Фед. *Дорофѣевъ*, Никол. Павл. *Ефановъ*, Гуда Пет. *Животовъ*, Андр. Вас. *Калугинъ*, Ив. Мих. *Кубаревъ*, Влад. Дороф. *Владовъ*, Евт. Гав. *Колыбашкинъ*, Вас. Андр. *Мальцевъ*, Фед. Як. *Мальцевъ*, Ил. Коз. *Шикаловъ*.

Управа. — Пушкарн., с. д.

Предсѣдатель — от. гв. подполк. Григ. Дм. *Лавровъ* — Новоник., д. Зимцева,
 члены: от. пор. Пет. Фед. *Борзенковъ* — Акат., д. Соболевой и от. гв. шт.-
 рот. Мих. Вас. *Полозовъ* — Двор., д. Рязанцева, секретарь — кол. сек. Георг.
 Мих. *Бохоновъ* — Никол., с. д., помощ. его — н. ч. Пет. Ив. *Стахановъ* —
 Кузнечн., с. д., дѣлопроизвод. — дв. Никол. Ден. *Старовъ* — Елецк., д. Викторовой,
 кассиръ — н. ч. Пет. Мих. *Петрашовъ* — Ямская сл., д. Дѣвой, писцы — неим.
 чина: Ив. Никол. *Конишевъ* — Пушкарн., с. д., Никиф. Степ. *Федостѣевъ* —
 Кузнечн., д. Стахановой, Ив. Дм. *Лапинъ* — Ямск. сл., с. д. и Григ. Никит.
Гурьевъ — Никол., д. Петрова, бухгалтеръ — н. ч. Сер. Георг. *Васильевъ* —
 Солдатск., с. д., помощ. его — поч. гр. Иг. Фед. *Турбинъ* — Акат., с. д., счето-
 воды — неим. чина: Ив. Ив. *Акатовъ* — за рѣк. Ливен., д. Солнышкина, Ив. Алекс.
Толкачевъ — Пушкар., с. д., Андр. Ив. *Чертковъ* — Мѣщан., с. д. и Сем. Ив.
Говоровъ — Кузнечн., с. д., помощ. ихъ — н. ч. Ив. Сер. *Яковлевъ* — Никол., с. д.,
 писцы: н. ч. Ив. Ив. *Щербаковъ* — Егорьев. сл., с. д. и н. ч. Иосиф. Ант.
Филипповичъ — за рѣк. Ливенк., д. Юрковыхъ.

Медицинскіе участни.**а) Больницы:**

1-го — Борковская. Врачъ — н. ч. Пет. Никол. *Дигуровъ*, фельдш.
 — Влад. Филип. *Андрюшинъ* и Анаст. Христоф. *Баталина* — всѣ жив. при
 больницѣ.

2-го — Воловская. Врачъ — кол. сов. Дм. Ив. *Покровский*, фельдш.
 — Вас. Никол. *Мосинъ*, савит. — Григ. Ив. *Голубятниковъ*, оспопривив.
 — фельдш.: Ив. Иппол. *Аносовъ* (по Волов., Царев., Знамен. и Больш.
 волостямъ) и Ден. Вас. *Головинъ* (по Вышне-Ольшан. вол.), экономъ —
 Коз. Ив. *Комаровъ*, акуш. — Люб. Флег. *Воль* — всѣ жив. при больницѣ.

Вышне-Ольшанскій пріемный покой. Фельдш. — Мих. Андр. *Кудинъ*.
4-го — Новоселковская. Врачъ — над. сов. Мих. Никол. *Масловъ*;
 фельш.: Конст. Сем. *Хорошиловъ*, Лавр. Евд. *Внуковъ* и Ив. Степ.
Гончаровъ, оспопривив. — фельдш.: Сем. Вас. *Некрасовъ* (по Навѣсен.
 вол.) и Андр. Абр. *Кузьминъ* (по Успен. вол.); акуш.-фельдш. — Юл.
 Ал — др. *Чижевская*.

5-го въ Ливнахъ. Врачи: кол. сов. Арк. Григ. *Колпенскій* и кол.
 сов. Аппол. Аппол. *Пуйкевичъ*, и жен. — вр. Над. Никан. *Сильченко*,
 фельдш. н. ч.: Мих. Фед. *Турбинъ*, Дм. Ив. *Селеменевъ*, Панк. Гул.
Бокачевъ, Анна Вен. *Колпенская*, Ант. Влад. *Коренева*, оспопривив.:
 — н. ч.: Иосиф. Фед. *Киселевъ* и Григ. Ег. *Морозовъ*, аптек. помощ. —
 Алта Ицк. *Робиновицъ*. Смотрит. — н. ч. Сер. Филип. *Калининъ*.

7-го Оберецкая. Врачъ—н. ч. Митр. Андр. *Булгаковъ*. Фельдш. н. ч.: Никиф. Мих. *Улеріановъ*, Мих. Прок. *Зиборовъ*, Ал—дръ Никол. *Автономовъ*, и Марія Ив. *Полянчикова*, акуш.—Анаст. Дм. *Преображенская*, оспопривив.:—н. ч.: Сем. Нас. *Касьяновъ* и Филип. Пет. *Рогожинъ*.

б) Пріемные понои:

3-го Вышне-Должанскій. Врачъ—кол. сов. Конст. Григ. *Ласкараки-Агапитовъ*, фельдш. Тих. Сафр. *Агъевъ* и Конст. Ив. *Марковъ*, оспопривив.—фельдш.: Мак. Плат. *Демидовъ* (по Вахн. вол.), Прок. Ив. *Зиборовъ* (по Кудин. вол.), Дм. Гав. *Писаревъ* (по Лебед. вол.) и Фед. Вас. *Данинъ* (по В.-Должн. вол.); акуш.—Таисія Дм. *Оболенцева*.

Евлановскій участокъ. Фельдш.—Пав. Фед. *Долгихъ*.

6-го Русско-Бродскій. Врачъ—н. ч. Андр. Аппол. *Пуйкевичъ*, фельдш.: н. ч.: Фрол. Фед. *Шиминъ*, Полик. Филат. *Раевъ* и Ив. Андр. *Бойко*, фельдш.-акуш.—Зин. Никол. *Анучина*, оспопривив.: н. ч.: Фед. Ег. *Агъевъ* и Леон. Илар. *Поляковъ*.

Лѣчебницы ветеринарныхъ участковъ.

1-го Городская. Врачъ—над. сов. Фед. Ермол. *Шаройко*—Дворян., д. Головиной, фельдш.—н. ч.: Евг. Влад. *Леоновъ*—Никол., с. д., Пав. Ег. *Масловъ*—Пушкарь. д. Руднева.

2-го Воловская—с. Волово. Врачъ—н. ч. Алекс. Алекс. *Булгаковъ*, фельдш.: н. ч.: Алекс. Ив. *Радюжинъ* и Ив. Порф. *Смагинъ*.

3-го Россошенская.—с. Россошное. Врачъ—н. ч. Веніам. Пет. *Лана*, фельдш.: н. ч.: Филип. Дав. *Бойко* и Ег. Онисим. *Гарлатовъ*.

4-го Сергѣевская.—с-цо Сергѣевское. Врачъ—кол. ас. Вас. Пав. *Русановъ*, фельдш.: н. ч.: Степ. Никит. *Иванушкинъ* и Вен. Фед. *Манохинъ*.

Арестный домъ. Смотритель—н. ч. Тар. Андр. *Борзенковъ*—Елец., д. Оболенской.

Почтовый отдѣлъ. Сортировщ.—дв. Ив. Ив. *Еврейновъ*—Набереж., с. д., помощ. его—мѣщ. Никол. Стеф. *Кобцовъ*—Воробьев., с. д.

Дорожный отдѣлъ. Техникъ-инж. Густавъ Август. *Рылль*—Елец., д. Бобковыхъ.

Аптекарскаій складъ. Завѣд.—провиз. Эдуард. Андр. *Вейландъ*—Новоникол., д. Новикова.

Аптекарскаій магазинъ. Завѣд.—аптек. помощ. Ант. Адам. *Букоитъ*—Пушкарь. д. Толкачева.

Сельско-хозяйственный складъ и лавка. Завѣд.—Ал—дръ Пет. *Кочетковъ*—Новоникол., д. Левинной.

Древесный питомникъ.—ст. Студеный колодезь, М.-К.-В. ж. д. Завѣд.—н. ч. Влад. Ив. *Остроумовъ*—при питомникѣ.

Городскія и сословныя учрежденія.

Гласные думы: от. гв. подпол. Григ. Дм. *Лавровъ*—Ново-Никол., д. Зайцева, кол. сов. Влад. Марк. *Федосовъ*—Елецк., с. д., кол. сов. Сер. Сер. *Чеботаревъ*—Петропавл., с. д., кол. ас. Никол. Фед. *Кругловъ*—Собор., д. Булчакова, депутатъ отъ дух. вѣд. прот. Ив. Тимоф. *Лавровъ*—Ст.-Никол., с. д., п. поч. граждане: Мих. Фед. *Адамовъ*—Собор., с. д., Тих. Вас. *Шиловъ*—Собор., с. д., Федот. Алекс. *Застѣдателевъ*—Казан., с. д., Ег. Ант. *Аксеновъ*—Собор., с. д., Никол. Як. *Аксеновъ*—Собор., с. д., Ив. Ал-др. *Акатовъ*—Петров., с. д.; купцы: Алекс. Сем. *Савковъ*—за рѣк. Ливен., с. д., Влад. Мих. *Веретенниковъ*—Ново-Никол., с. д., Вас. Алекс. *Моторинъ*—Ст.-Никол., с. д., Сер. Никол. *Коноплинъ*—Лѣс. Одноличка, с. д., Ив. Ив. *Прохоровъ*—Ст.-Никол., с. д., Вас. Конст. *Савковъ*—Воробьевка, с. д., Вас. Парм. *Артемьевъ*—Орлов.-двор., с. д., Сем. Ив. *Говоровъ*—Ст.-Никол., с. д., Фед. Вас. *Абросимовъ*—Кузнец., с. д., Мина Евф. *Назаровъ*—Петров., с. д., Сер. Савел. *Никитинъ*—Казан., с. д.; мѣщане: Ил. Фед. *Новиковъ*—за рѣк. Ливен., с. д., Як. Фед. *Головинъ*—Петров., с. д., Алекс. Бор. *Щегловъ*—за рѣк. Ливен., с. д., Никол. Ероф. *Зеленугинъ*—Ново-Никол., с. д., Густ. Ив. *Сухаревъ*—Петров., с. д. и Вас. Фед. *Шапошиниковъ*—Петров., с. д.

Городская управа.—Собор., соб. д.

Городской голова—п. поч. гр. Ив. Ал—др. *Акатовъ*—Петров., с. д.
Члены: мѣщане: заступ. мѣсто город. головы—Як. Фед. *Головинъ*—Петров., с. д., Влад. Пет. *Степановъ*—Сѣн. пл., с. д., Густ. Ив. *Сухаревъ*—Петров., с. д. Секретарь—п. поч. гр. Влад. Филип. *Алексѣевъ*—Дворян., д. Разумовскаго. Бухгал.—мѣщ. Ив. Андр. *Андреевъ*—Дворян., с. д. Въ вѣдѣнїи управы находится почлежный домъ.

Торговые депутаты: купецъ Влад. Мих. *Веретенниковъ*—Нов.-Никол., с. д., кандидатъ къ нему—купецъ Сем. Ив. *Говоровъ*—Стар.-Никольск., с. д.

Городская богадѣльня.—Пушкарн. ул. Завѣд.—мѣщ. Густ. Ив. *Сухаревъ*—Петров., с. д.

Городской банкъ.—Соборн., город. д.

Директоръ—куп. Ив. Ант. *Гревцевъ*—Дворян., с. д., товарищи его—купцы: Ал—дръ Дорим. *Егоровъ*—Никол. пл., с. д. и п. поч. гр. Ив. Андр. *Васильевъ*—Красн., с. д., бухгалтеръ—мѣщ. Алекс. Мих. *Проскур-*

нинъ — Красн., город. д. Члены учет. комитета: купцы: Ив. Ив. *Прохоровъ* — Ст.-Никол., с. д., Никол. Як. *Аксеновъ* — Собор., с. д., Вас. Конст. *Савковъ* — Воробьевка, с. д., Георг. Ант. *Аксеновъ* — Собор., с. д. и Влад. Мих. *Веретенниковъ* — Нов.-Никол., с. д.

Коммиссія по выдачѣ дѣвицамъ пособій при выходѣ ихъ въ замужество. — Собор., город. д. Предсѣдатель — п. поч. гр. Ив. Ал — др. *Акатовъ* — Петров., с. д., члены: п. поч. граждане: Никол. Як. *Аксеновъ* — Собор. с. д., Ег. Ант. *Аксеновъ* — Собор., с. д., куп. Вас. Конст. *Савковъ* — Воробьевка, с. д., кол. ас. Никол. Фед. *Кругловъ* — Собор. д. Булгакова.

Комитетъ дома призрѣнія дочерей бѣдныхъ гражданъ. — Предсѣдатель — кол. сов. Сер. Сер. *Чеботаревъ* — Петров., с. д., члены: п. поч. гр. Тих. Вас. *Шилловъ* — Собор., с. д. и куп. Вас. Конст. *Савковъ* — Воробьевка, с. д.

Сиротскій судъ. — Соборн., город. д.

Предсѣдатель — вакансія, члены: мѣщане: Вас. Вас. *Маторинъ* — Собор., с. д. и Вас. Ив. *Мереновъ* — Елецк., д. Черенова, письмовод. н. ч. Вас. Ив. *Воскресенскій* — Ново-Никол., д. Давыдовой.

Мѣщанская управа. — Собор., город. д.

Мѣщанскій староста — мѣщ. Вас. Мих. *Карповъ* — Ливен. сл., с. д., члены — мѣщ.: Вас. Ив. *Добродѣевъ* — Ново-Никол., с. д. и Ив. Мат. *Марквартъ* — бл. мост. р. Сосны, с. д., письмовод. — мѣщ. Ив. Вас. *Воробьевъ* — Ливен. сл., с. д., помощ. его — мѣщ. Лев. Мих. *Ефремовъ* — Елецк., д. Макашова.

М. Ф.

Казначейство. — Казан., каз. д.

Казначей — кол. сов. Влад. Мат. *Федосовъ* — Елецк., с. д., кассиры: 1 разр. — кол. ас. Влад. Андр. *Азбукинъ* — бл. город. сада, д. Завистовскаго, 2 разр. — кол. ас. Григ. Пет. *Поповъ* — Никол., д. Дагаева, бухгалтеры: старшій — кол. сек. Филип. Ив. *Троицкій* — Елецк., д. Башкатова, 1 разр. — н. ч. Никол. Вас. *Рязановъ* — за рѣк. Ливен., д. Рязановой, 2 разр. — кол. сек. Арк. Ив. *Горюшкинъ* — Петров., д. Алтухова, н. ч. Вас. Вас. *Макаровъ* — Ново-Никол., д. Мереновой, счет. чинов. — н. ч. Алекс. Степ. *Трусовъ* — за рѣк. Ливен., д. Петровой.

Уѣздный Комитетъ попечительства о народной трезвости. — Сѣн. пл., д. Фролова.

Предсѣдатель — предвод. дворянства; члены: уѣзд. чл. окруж. суда; товарищъ прокурора, надз. акциз. сб. 5 окр., почет. мировые судьи, город. судья, земскіе начальники, податной инспекторъ, предсѣд. зем. управы, воинскій начал., город. и уѣзд. врачи, город. голова, 2 члена отъ уѣзд. зем.

собранія и депутатъ отъ дух. вѣд. Дѣлопроизвод.—от. пор. Ал-дръ Пет. *Жохъ*—Пушкар., с. д.

УѢЗДНЫЯ РАСКЛАДОЧНЫЯ ПО ПРОМЫСЛОВОМУ НАЛОГУ ПРИСУТСТВІЯ.

1-е—предсѣдатель, податной инспекторъ 1 уч.—кол. ас. Никол. Бор. *Богоявленскій*—Акатов., д. Ланге.

2-е—предсѣдатель, податной инспекторъ 2 уч.—кол. сов. Ал-дръ Степ. *Головинъ*—Казан., с. д.

Отдѣленіе Орловскаго коммерческаго банка.—Казан., с. д.

Управляющій—н. ч. Ал-дръ Ег. *Врасинъ*, товарищъ его—н. ч. Пав. *Ив. Даниловъ* (онъ-же и бухгал.), кассиръ—н. ч. Пет. Сем. *Барковъ*—Всѣ живутъ при Банкѣ.

Отдѣленіе Сѣвернаго банка.—Соборн., д. Каменева.

Управляющій—Тих. *Ив. Ростовскій*—при отдѣленіи, довѣренный—Пант. Як. *Лямзинъ*—Казан., д. Добродѣева. служащіе:—Мих. Андр. *Бурдаковъ*—Петров., д. Енина, Ал-дръ Никол. *Петровъ*—Елецк., с. д., Георг. Пет. *Шубинъ*—Пушкар., с. д., Ал-дръ *Ив. Андреевъ*—Дворян., с. д., Георг. Ант. *Турскій*—Дворян., с. д., *Ив. Вас. Болтенковъ*—Ново-Никол., д. Меренова, кассиръ—Вас. Ис. *Денисовъ*—Пушкар., д. Васильева.

Анцизное Управленіе 5-го округа.—Собор., д. Булгакова.

Надзиратель—кол. ас. Никол. Фед. *Кругловъ*—Собор., д. Булгакова, помощники его: стар.—над. сов. Ал-дръ Андр. *Никитскій*—Казан., д. Емельянова, млад.—кол. сек. Дм. Валеріан. *Захаровъ*—Одноличка, д. Русанова, н. ч. Ал-дръ Ал-др. *Малиновскій*—Акат., д. Ивановой, дѣлопроизвод.—кол. ас. Ал-дръ Фед. *Ивановъ*—Никол., д. Харитонова, и кол. сек. Вас. Влад. *Артюшковъ*—Дворян., д. Ефремова, контролеры винок. зав.: старшіе—кол. сек. Анат. Ал-др. *Чупахинъ*—Дворян., д. Глаголевой и губ. сек. Конст. Вас. *Знаменскій*—Акат., д. Шапочникова, младшіе—н. ч. Влад. Вас. *Титовъ*—Елецк., д. Афонинной, *Ив. Алекс. Бузовъ*—Никол., с. д., Пав. Сем. *Нецветаевъ*—Акат., д. Ивановой и губ. сек. Тих. Сем. *Воскресенскій*—Никол., с. д., младшій нешт. контрол. таб. фабр.—от. кап. Юл. Ант. *Богушевичъ*—за рѣк. Ливен., д. Юрковнхъ, и кол. ас. Сем. Алекс. *Есиповъ*—за рѣк. Ливен., д. Исаковой.

Казенный винный № 5-й складъ.—Верх.-Воробьевка.

Завѣд.—кол. сек. Леоп. *Ив. Цегельскій*, помощ. его—кол. рег. Фел. Фел. *Рымгайлло*, от. полк. Фед. Леонт. *Дупалъ* и н. ч. Вас. Мат. *Ненароковъ*, конторщ.—н. ч. Вас. Пет. *Васильевъ*, помощ. его—Дм. Зах. *Косякинъ* и н. ч. Никол. Митр. *Теленинъ*, ректификат.—н. ч. Мих. Эдм. *Кржеминскій*.—Всѣ живутъ при складѣ.

Учрежденія мелкаго кредита.

Кредитныя товарищества: Въ г. Ливнахъ: Ливенско-Черкасское и въ волостяхъ: Борковской—Борковское въ с. Боркахъ, Кургановское въ д. Кургановкѣ, Покровско—Галичье въ с. Покровскомъ-Галичѣ, Становской—Русско-Бродское въ с. Русскомъ-Бродѣ, Вышне-Ольшанской—Колодезское въ с. Барановомъ-Колодезѣ, Гатищенской—Гатищенское въ с. Гатищѣ, Воловской—Воловское въ с. Воловъ и Ново-Слободское въ с. Новой-Слободкѣ, Никольской—Гремяченское въ с. Гремячки, Россошенской—Россошенское въ с. Россошномъ, Лебедской—Лебедское—въ д. Лебедкѣ.

М. Н. П.

Реальное училище.—Красн., с. д.

Почетный попечитель—д. с. с. Алекс. Фед. *Шереметевъ*—с. Жерновецъ. Директоръ—ст. сов. Ив. Никол. *Борисовъ*—при училищѣ, инспекторъ—ст. сов. Никол. Ег. *Богдановъ*, (исп. об., онъ-же препод. нѣмец. яз.)—Петропавл., д. Колпенскаго. Законоуч.—свящ. Дм. Ив. *Соколовъ*—Красн., д. Соловьева, преподаватели: рус. яз. сост. въ VIII кл. Никол. Арс. *Спасскій*—Петров., д. Кирѣева, математики—ст. сов. Евг. Ал—др. *Карякинъ*—Собор., д. Говоровой и ст. сов. Карл. Андр. *Венстремъ*—Никол., д. Фалатова, исторіи—сост. въ VIII кл. Як. Ив. *Паускъ*—Казан., д. Апалькова, естеств. исторіи: кол. сов. Дм. Ив. *Ивановъ*, (онъ-же преп. физики)—Красн., д. Езерской и н. ч. Ив. Ил. *Шуйскій*, (св. шт.)—Петров., д. Кирѣева, нѣмец. яз.—сост. въ VIII кл. Артур. Франц. *Фонъ-Вагнеръ*—Никол., д. Харитонова, франц. яз.—н. ч. Савел. Наум. *Магитъ*—Дворян., д. Кононовыхъ, рисованія—ст. сов. Ив. Ив. *Кузнецовъ*—Красн., д. Кузнецовой, пѣнія—губ. сек. Пет. Пет. *Тяжеловъ* (онъ-же—уч. гимнастики)—Солдат., д. Гончарова, помощ. клас. наставниковъ—над. сов. Ил. Пет. *Фурсовъ* (онъ-же преп. чистописанія)—Петров., д. Турбиной и над. сов. Никол. Вас. *Лыковъ*—Петров., д. Шереметева, письменовод.—тит. сов. Тих. Як. *Еселевичъ*—Казан., с. д. Врачъ—кол. сов. Арк. Григ. *Колпенскій*—Петров., с. д.

Женская гимназія.—Садов., город. д.

Почетный попечитель—Губенаторъ. Попечительница—Варв. Фед. *Чеботарева*—Петров., с. д. Предсѣд. педагогич. совѣта—ст. сов. Ив. Никол., *Борисовъ*—зд.-реал. уч. Начальница—Варв. Пав. *Соколова*—при гимназіи. Законоуч.—прот. Никол. Вас. *Булгаковъ*—садов., с. д., и свящ. Дм. Ив. *Соколовъ*, (онъ-же преп. педагогики)—Лѣсн.-Одноличка, д. Соловьевой. Преподаватели:—рус. яз.: сост. въ VIII кл. Ал—дръ Мих. *Петровъ*—соборн., д. Бобрикова, Валент. Дм. *Баикотова*—Петров., д. Арцибашева, и Ол. Дм.

Соколова—Соборн., с. д., нѣмец. яз.:—сост. VIII кл. Артур. Франц. *Фонъ-Вагнеръ*—Никол., д. Харитонова, и Алг. Фед. *Шмидтъ*—(она-же пред. географіи—Садов., д. Надежина, фанц. яз.—Нат. Влад. *Кривцова*—Сѣв. пл., д. Фролова, исторіи—сост. VIII кл. Дм. Пет. *Преображенскій*—Собор., д. Бобрикова, космографіи:—ст. сов. Карл. Андр. *Венстремъ*—Никол., д. Филиппова, и н. ч. Ив. Ил. *Шуйскій*—Петров., д. Кирѣева, географіи: Алг. Фед. *Шмидтъ*—см. выше. и Ал-дра Вас. *Полянская*—Елецъ с. д., физики—кол. сов. Дм. Ив. *Ивановъ*—Красн., д. Езерской, естествен. ист.—тит. сов. Никол. Алекс. *Кеменовъ*—Елецъ., д. Бобкова, математики:—н. ч. Мих. Алекс. *Кудринъ*—Лѣсн. Одноличка, д. Соловьевой, и Варв. Влад. *Красницкая*—Никол., д. Попова, чистописанія:—Соф. Андр. *Павловская*—Собор., д. Горбова, и Ал—дра Никол. *Обольяникова*—Торгов., д. Собѣщакowej, рисованія—н. ч. Ал—дръ Льв. *Артамоновъ*—Елец. л. Бобкова, руководѣлія—Анна Андр. *Покровская*—Никол., д. Булгаковой, пѣнія—кол. рег. Пет. Пет. *Тяжеловъ*—Солдат., д. Гончарова, танцевъ—Клав. Як. *Бондарева*—Лѣсн.-Одноличка, с. д., учит. пригот. класса—Клав. Ал—др. *Деменина*—при город. уч. Надзирательницы: Соф. Андр. *Павловская*—см. выше, Ал—дра Никол. *Обольяникова*—см. выше, Ол. Дм. *Соколова*—см. выше, Ал—дра Вас. *Полянская*—см. выше, Юл. Пет. *Маслова*—при духов. уч., Ол. Ив. *Парфенова*—Никол., с. д. Врачъ—кол. сов. Сер. Сер. *Чеботаревъ*—Петропав., с. д.

УѢЗДНЫЙ УЧИЛИЩНЫЙ СОВѢТЪ И ПОДВѢДОМСТВЕННЫЯ ЕМУ УЧЕБНЫЯ ЗАВЕДЕНІЯ.—Пушкар., д. Зем.

Предсѣдатель—уѣзд. предвод. дворянства, инспекторъ народ. уч. 2 уч. ст. сов. Вас. Аким. *Пуставаловъ*—Петров., д. Гербова и члены: отъ М. Н. П.—инспекторъ город. училища, отъ М. В. Д.—исправникъ, отъ дух. вѣд.—наблюд. церк.-прих. школь свящ. Пет. Мих. *Турбинъ*, Садов., д. Егорова, отъ города—город. голова, отъ земства—ст. сов. Вас. Ал—др. *Дурново*—С. Троицкое-Шатилово, от. гв. полк. Григ. Дм. *Лавровъ*—Ново-Никол., д. Земцева и князь Влад. Влад. *Голицынъ*—С. Сергіевское-Голицыно.

Городское 4-хъ классное училище.—Петров., с. д.

Почетный смотритель—куп. Алекс. Сем. *Савковъ*—Заливенка. Инспекторъ—уч. над. сов. Ив. Вас. *Митропольскій*—при училищѣ. Законоуч.—свящ. Ив. Ал—др. *Тарасовъ*—Заливенка. Учители: штатные: н. ч. Ив. Никит. *Никитинъ*—Базен. ул., тит. сов. Вас. Савв. *Титовъ*—Никол., Ал—др. Льв. *Артамоновъ*—г. Ливны, н. ч. Ал—дръ Пет. *Скуридинъ*—Воробьевка, сверхштатные: н. ч. Никол. Алекс. *Кеменовъ*—Сухой мостикъ, н. ч. Андр. Кирил. *Соколовъ*—Лѣс. Одноличка, помощники ихъ: н. ч. Вас.

Ал—др. *Соловьевъ*—Лѣс. Одноличка и н. ч. Пет. Ив. *Кореневъ*—Петров.
Врачъ—кол. сов. Сер. Сер. *Чеботаревъ*—Петропав., с. д., пѣнія—Сер. Мих.
Дмитриевъ—Елецк. Одноличка, гимнастики—Мих. Пав. *Некрасовъ*—Елецк.
Одноличка.

Приходскія училища:

Мужское:—Ново-Никол. ул. Завѣд.—н. ч. Сем. Влас. *Губановъ*—
Елецк., с. д., законоуч.—свящ.: Вас. Алекс. *Полянскій*—Елецк., с. д., и Пав.
Алекс. *Покровскій*—Абат., с. д., учителя—губ. сек. Вас. Мих. *Копецкій*
Казан., д. Макашовой, кол. рег. Ив. Льв. *Данковъ*—Никол., д. Чебровой, н. ч.
Пет. Ив. *Зеленинъ*—Казан., д. Положенцева, н. ч. Георг. Ив. *Андреевъ*—
при училищѣ, н. ч. Пет. Ром. *Тесновъ*—Ново-Никол., д. Мишина, гимнастики—
н. ч. Дм. Андр. *Зубцовъ*—Елецк., город. д., и пѣнія—н. ч. Сер. Мих. *Дми-*
триевъ—Елецк., д. Юрьевой.

Женское Горбовыхъ.—Кладбищ., город. д. Завѣд. уч.—Марія Пав.
Красина—при училищѣ, законоуч.—свящ. Вас. Ив. *Понятовскій*—Красн.
пл., д. Оболенской, учительницы: Юл. Ал-др. *Солнышкина*—Одноличка, д. Щег-
лова, Варв. Никол. *Давыдова*—Ново-Никол., д. Давыдовой, Ант. Никол. *Але-*
ксеева—Воробьевка, д. Алексѣевой, Ал-дра Никол. *Дегтярева*—Абат., д. Сухарева,
руководѣлія—Анна Як. *Бондарева*—Одноличка, д. Басовой и Ол. Конст. *Титова*
—Елецк., д. Афонинной.

Двухклассныя М. Н. П. училища:

Въ с. Поль-Успенскомъ. Завѣд.—уч. н. ч. Мих. Ефр. *Роллинъ*,
законоуч.—свящ. Ал-дръ Ив. *Бархатовъ*, учител.—н. ч. Сер. Вас. *Паш-*
ковъ, помощ. его—Марія Пет. *Цѣлышковская*.

Въ с. Барановѣ. Завѣд.—уч., н. ч. Пав. Алекс. *Жилкинъ*, за-
коноуч.—свящ. Ив. Вас. *Говоровъ*, учител.—н. ч. Ив. Дм. *Перцовъ*,
помощ. его—Валент. Ив. *Нецветаева*.

Земскія школы.

Двухклассныя: Барановская—с. Бараново. Попечитель—над. сов.
Ив. Кирил. *Мишинъ*, законоуч.—свящ. Ив. Вас. *Говоровъ*, учит.:—Пав.
Алекс. *Жилкинъ*, Ив. Дм. *Перцовъ* и Валент. Ив. *Нецветаева*. *Дмит-*
ровская—с. Корытенка. Попечит.—Ив. Дм. *Баикатовъ*, законоуч.—свящ.
Ив. Ал-др. *Золотовъ*, учит.: Никит. Аг. *Ярыгинъ*, Сем. Алекс. *Герасинъ*,
Евфр. Никит. *Ярыгина* и Пав. Фед. *Ледовской*. **Поль-Успенская**—
с. Поль-Успенье. Попечит.—Пет. Вас. *Цѣлышковскій*, законоуч.—свящ. Ал-дръ
Ив. *Бархатовъ*, учит.: Мих. Ефр. *Роллинъ*, Сер. Вас. *Пашковъ* и Марія
Пет. *Цѣлышковская*.

Одноклассныя: Александрo-Натальевская—д. Натальевка. Попе-

чит. — Влад. Фед. *Шереметевъ*, законоуч. — свящ. Вас. Ив. *Орловъ*, учит.
 — Дм. Тих. *Холомовъ*. **Березовецкая** — д. Каменева. Попечит. — Мих. Фед.
Адамовъ, законоуч. — Вас. Алекс. *Полянскій*, учит. — Ив. Андр. *Ооминъ*.
Большовская — д. Большовка. Законоуч. — свящ. Никол. Пав. *Михайловъ*,
 учит. — Екат. Фед. *Воскресенская*. **Больше-Чернавская** — с. Большая-Чернава.
 Попечит. — Екат. Фед. *Рынкъ*, законоуч. — свящ. Фед. Фед. *Сельверстовъ*,
 учит.: Сер. Як. *Жокаревъ* и Пет. Агап. *Кузьминъ*. **Борковская** — с. Борки.
 Попечит. — Люб. Никол. *Офросимова*, законоуч. — Ив. Сем. *Никольскій*,
 учит.: Ел. Ив. *Пшеничникова* и Зин. Ив. *Головина*. **Быковская** —
 д. Быковка. Попечит. — Ег. Тимоф. *Булгаковъ*, законоуч. — свящ. Мих. Мат.
Красовитовъ, учит. — Анна Ив. *Бенидиковская*. **Бѣлинско-Протасовская**
 — д. Бѣлинская. Попечит. — Андр. Мих. *Барановъ*, законоуч. — свящ. Сер.
 Георг. *Халанскій*, учит. — Анна Коз. *Николаева*. **Бѣломѣстненская** —
 сл. Бѣломѣстная. Законоуч. — свящ. Гав. Ив. *Семовъ*, учит. — Маріам. Ив.
Лаврова. **Васильевско-Синковецкая** — с. Васильевское-Синковецъ. Законоуч. —
 свящ. Мих. Евф. *Николаевскій*, учит. — Нат. Никол. *Сухотина*. **Вах-**
новская — с. Вахново. Попечит. — Ив. Мих. *Кубаревъ*, законоуч. — свящ. Ив.
 Вас. *Говоровъ*, учит. — Марія Ал-др. *Назарова*. **Введенская** — с. Введенское.
 Попечит. — Ив. Ег. *Савенковъ*, законоуч. — свящ. Вас. Никол. *Судаковъ*,
 учит. — Мих. Ив. *Сажинъ*. **Воловская** — с. Волово. Попечит. — Ал-дръ Пав.
Истоминъ, законоуч. — свящ. Леонид. Вас. *Кутеновъ*, учит.: Ив. Стеф.
Михайловъ и Ол. Ив. *Степанова*. **Волчанская** — с. Волчье. Попечит. —
 Леонид. Як. *Аксеновъ*, законоуч. — Як. Вас. *Успенскій*, учит. — Дм. Пет.
Кузнецовъ. **Воротынское** — с. Воротынское. Законоуч. — свящ. Влад. Ал-др.
Щегловъ, учит. — Ант. Пав. *Павлова*. **Вышне-Должанское** — с. Вышнее -
 Долгое. Попечит. и законоуч. — свящ. Дм. Алекс. *Введенскій*, учит. — Екат.
 Ал-др. *Оситова*. **Вышне-Кобылинская** — д. Вышнее-Кобылье. Попечит. — Ив.
 Конст. *Карцевъ*, законоуч. — свящ. Ив. Ал-др. *Ивановъ*, учит. — Ант. Ив.
Степанова. **Вышне-Любовшинская 1-я** — с. Вышняя-Любовша. Попечит. —
 Ал-дръ Ив. *Старицкій*, законоуч. — свящ. Ал-дръ Фед. *Семовъ*, учит. —
 Моис. Фед. *Симоновъ*. **Вышне-Любовшинская 2-я** — с. Вышняя-Любовша.
 Попечит. — Ал-дръ Ив. *Старицкій*, законоуч. — свящ. Ал-дръ. Фед. *Се-*
мовъ, учит. — Нил. Дм. *Кастальскій*. **Вышне-Ольшанская** — с. Вышнее-
 Ольшаное. Законоуч. — свящ. Амф. Ал-др. *Птицынъ*, учит.: Григ. Герас.
Якушинъ и Екат. Сем. *Иванова*. **Вязовицкая** — с. Вязовикъ. Попечит. —
 Никол. Викт. *Савковъ*, законоуч. — свящ. Дм. Вас. *Преображенскій*, учит.
 — Сераф. Тих. *Троицкая*. **Вязово-Дубровская** — с. Вязовая-Дубрава. Попе-
 чит. — Марія Вас. *Иваненкова*, законоуч. — свящ. Влад. Пав. *Кудрявцевъ*,

учит. — Райса Фед. *Воскресенская*. *Гатищенская 1-я* — с. Гатище. Законоуч. — свящ. Влад. Ив. Орловъ, учит. — Софія Ив. *Сребницкая*. *Гатищенская 2-я* — с. Гатище. Законоуч. — свящ. Влад. Ив. Орловъ, учит. — Марія Влад. Орлова. *Георгиевская* — сл. Георгиевская. Законоуч. — псал. Никол. Никол. *Никольскій*, учит. — Зин. Никол. *Тельнова*. *Георгиевская на Соснѣ* — с. Георгиевское. Попечит. — Ал-дра Богд. *Завистовская*, законоуч. — свящ. Никол. Пет. *Поликарповъ*, учит. — Валент. Мих. *Марицина*. *Гниловодская* — с. Гниловоды. Попечит. — Валеріан. Фед. *Александровъ*, законоуч. — свящ. Тих. Дм. *Говоровъ*, учит. — Ив. Леонт. *Агеевъ*. *Говоренская* — д. Крутая. Законоуч. — свящ. Сер. Георг. *Халманскій*, учит. — Марія Ив. *Застѣдателева*. *Грязцовская* — с. Грязцы. Попечит. — Ал-дра Богд. *Завистовская*, учит. — Варв. Георг. *Скуридина*. *Губановская* — с. Губаново. Законоуч. — свящ. Дм. Георг. *Селиховъ*, учит. — Натал. Вас. *Тимофеева*. *Дмитріевская-Набоковская* — с-цо Дмитріевское-Набоково. Учит. — Ант. Сер. *Козьминъ*. *Дутовская* — д. Дутая. Попечит. — Филип. Ив. *Андреевъ*, законоуч. — свящ. Ал-дръ Фед. *Турбинъ*, учит. — Дм. Ив. Орловъ. *Екатериновская* — с. Екатериновка. Законоуч. — свящ. Дм. Дм. *Некрасовъ*, учит. — Марія Вас. *Покровская*. *Емильевская* — д. Емильевка. Законоуч. — свящ. Никол. Ал-др. *Скуридинъ*, учит. — Марія Пет. *Остромысленская*. *Жерновское* — с. Жерново. Попечит. — кол. сов. Сер. Никол. *Масловъ* — Орель, В.-Дворян., д. Глаголева, законоуч. — свящ. Ив. Вен. *Колтенскій*, учит. — Ал-дра Ив. *Косинова*. *Жерновская* — с. Жерновець. Попечит. — Соф. Никол. *Шереметева*, законоуч. — свящ. Ал-дръ Вас. *Ильинскій*, учит. — Вас. Герас. *Козловъ*. *Жильское* — с. Жилое. Законоуч. — Дм. Григ. *Азбужинъ*, учит. — Ол. Ив. *Покровская*. *Замарайская 1-я* — д. Замарайка. Законоуч. — свящ. Леонид. Вас. *Кутеновъ*, учит. — Соф. Вас. *Селищева*. *Замарайская 2-я* — с-цо Замарайка. Попечит. — Ив. Вас. *Гаврильченковъ*, законоуч. — свящ. Вас. Пет. *Нецвѣтаевъ*, учит. — Анаст. Ив. *Покровская*. *Здоровецкая 1-я* — с. Здоровецъ. Попечит. и законоуч. — свящ. Тих. Ив. *Троицкій*, учит. — Матр. Георг. *Руднева*. *Здоровецкая 2-я* — д. Здоровецкія выселки. Попечит. и законоуч. — свящ. Тих. Ив. *Троицкій*, учит. — Анна Алекс. *Тюпина*. *Знаменская* — с. Знаменское. Попечит. — Ксеноф. Як. *Тереховъ*, законоуч. свящ. Фед. Ив. *Вознесенскій*, учит. — Соф. Павл. *Венедиковская*. *Зубцовская* — д. Зубцова. Попечит. — Вас. Дм. *Жигулинъ*, законоуч. свящ. Пет. Коз. *Архангельскій*, учит. — Евд. Иллар. *Парахина*. *Казанская* — с. Казанское. Попечит. и законоуч. — свящ. Пав. Влад. *Турбинъ*, учит. — Марія Дм. *Васильева*. *Космодамианская* — с. Космодамианское. Попечит. — Ант. Фед. *Адамова*, законоуч. — свящ. Вас. Мих. *Лебедевъ*, учит. — Марія Фед. *Алексѣевская*. *Космодамианско-*

Кобылинское—с. Космодамианское-Кобылье. Попечит.—Никол. Никол. *Черемисинъ*, законоуч.—свящ. Андр. Влад. *Лаврухинъ*, учит.—Марія Капит. *Дагаева*. **Костомаровская**—д. Костомарова. Законоуч.—свящ. Пет. Коз. *Архангельскій*, учит.—Вас. Пет. *Тарасовъ*, **Коротышское**—с. Коротышь. Попечит.—Мих. Андр. *Сажинъ*, законоуч.—свящ. Никол. Никол. *Орловъ*, учит.—Дм. Пет. *Скуридинъ* и Лид. Григ. *Скуридина*. **Кривецкая**—с. Кривецъ. Попечит.—Никол. Никол. *Шнейдеръ*, законоуч.—свящ. Никол. Никол. *Зайчевскій*, учит.—Анна Григ. *Емельянова*. **Круглянская**—с. Круглое. Законоуч.—свящ. Дм. Пет. *Строковъ*. **Крутовская**—с. Крутое. Законоуч.—свящ. Тимоф. Як. *Введенскій*, учит.: Мих. Алекс. *Съкачевъ* и Екат. Вас. *Соболева*, **Лебедская**—д. Лебедки. Попечит.—Арх. Ѳедот. *Шляевъ*, законоуч.—свящ. Ал—дръ—Ал-др. *Ивановъ*, учит.—Ант. Мих. *Мишина*. **Липовецкая**—д. Липовчьеъ. Попечит.—Варв. Парм. *Ветчинина*. Законоучит.—свящ. Вас. Пет. *Нецветасевъ*, учит.—Ант. Вас. *Козминъ*. **Лютовское**—с. Лотое. Законоуч.—діак. Мих. Ив. *Соломинъ*, учит.—Ел. Дм. *Иванова*. **Малиновская**—с. Малиново. Попечит.—Никол. Ал—др. *Дурново*, законоуч.—свящ. Влад. Мих. *Боженевъ*, учит.—Над. Ив. *Владимирская* и Мих. Ив. *Анохинъ*. **Медвѣжинская**—с. Медвѣжье. Попечит.—Пет. Влад. *Касьяновъ*, законоуч.—свящ. Никол. Георг. *Козловъ*, учит.—Праск. Пав. *Новикова*. **Михайловская**—с-цо Михайловское. Попечит.—Ив. Конст. *Карцовъ*, законоуч.—свящ. Никол. Алекс. *Воронцовъ*, учит.—Марія Никол. *Воронцова*. **Моногаровская**—д. Моногарова. Законоуч.—діак. Митр. Игор. *Кузнецовъ*, учит.—Тат. Адр. *Кожухова*. **Моховская**—д. Моховая. Попечит. и законоуч.—свящ. Ал—дръ Никол. *Покровскій*, учит. Анна Никол. *Соловьева*. **Набережнецкая**—с-цо Набережное. Законоуч.—свящ. Коз. Густ. *Георгиевскій*, учит.—Варв. Фед. *Чистякова*. **Навъсенская**—с. Навъсное. Попечит.—Марія Вас. *Иванова*, законоуч.—свящ. Вас. Григ. *Ванифатьевъ*, учит.—Мих. Дм. *Шмелевъ* и Вас. Фед. *Бачуринъ*. **Нижне-Большовская**—д. Нижне-Большая. Попечит.—Ив. Конст. *Карцевъ*, законоуч.—свящ. Никол. Ал—др. *Смирновъ*, учит.: Григ. Мих. *Козловъ* и Екат. Мих. *Козлова*. **Нижне-Должанская**—с. Нижне-Долгое. Попечит.—Никол. Пав. *Русановъ*, законоуч.—свящ. Никол. Ив. *Покровскій*, учит.—Ал—дра Никол. *Притулова*. **Нижне-Замарайская**—с. Нижне-Замарайка. Попечит. и законоуч.—свящ. Ив. Пет. *Рязановъ*, учит.—Ант. Ѳом. *Копеевъ*. **Нижне-Кунацкая**—д. Нижній Куначъ. Попечит.—Влад. Ѳад. *Завистовскій*, законоуч.—свящ. Ал—др. Григ. *Глядинскій*, учит.—Мих. Вас. *Бѣлыхъ*. **Нижне-Ольшанская**—с. Нижнее Ольшаное. Законоуч.—свящ. Никол. Вас. *Свящикій*, учит.—Марія Як. *Разумовская* и Анна Ал—др. *Воскре-*

сенская. **Никитско-Медвѣжинская**—с. Никитское-Медвѣжье. Законоуч.—свщ. Никол. Дм. *Андреевъ*, учит.—Варв. Адр. *Золкина*. **Ново-Павловская** д. Ново-Павловка. Законоуч.—свщ. Никол. Алекс. *Скуридинъ*, учит.—Алекс. Мих. *Мануйловъ*. **Оберецкая**—с. Оберець. Попечит.—Ил. Вас. *Черныхъ*, законоуч.—свщ. Никол. Дм. *Говоровъ*, учит.:—Ант. Вас. *Калинникова* и Марія Мих. *Богданова*. **Окунево-Горская**—д. Окуневы-Горы. Попечит.—Ал-дра Богд. *Завистовская*, законоуч.—свщ. Никол. Пет. *Поликарповъ*, учит.—Олимп. Евф. *Сяднева*. **Оревская**—с. Орево. Попечит.—Вас. Ал-др. *Дурново*, законоуч.—свщ. Илюд. Пет. *Алексѣевскій*, учит.—Ал-дра Ив. *Владимирская*. **Орѣховская**—д. Орѣхово-Озеро. Попечит.—кол. сов. Сер. Никол. *Масловъ*—г. Орель, Верхне-Дворян., д. Глаголева, законоуч.—свщ. Ив. *Ливанскій*, учит.—Ил. Пет. *Горностаевъ*. **Островское**—с. Островъ. Законоуч.—свщ. Як. Лавр. *Троицкій*, учит.—Тат. Ив. *Шубина*. **Пеньшинская**—с. Пеньшино. Попечит.—Андр. Влад. *Стаховичъ*, законоуч.—Фед. Дм. *Ростовскій*, учит.—Ал-дра Фед. *Азбукина*. **Петровская**—с. Петровское. Попечит.—Ал-дръ Пет. *Кохъ*—г. Ливны, законоуч.—свщ. Фед. Сем. *Воскресенскій*. **Покровская**—с. Нижняя Любовьша. Попечит. и законоуч.—свщ. Фед. Мат. *Оболенскій*, учит.:—Стеф. Ил. *Черныхъ* и Ив. Алекс. *Волковъ*. **Покровско-Галицкая**—с. Покровское-Галичье. Попечит.—Пав. Ив. *Давыдовъ*, учит.—Соф. Пав. *Кудрявцева*. **Покровско-Кунацкое**—с. Покровское-Кунячъ. Попечит. и законоуч.—Ив. *Ливанскій*, учит.—Анна Сем. *Вавилова*. **Повровско-Слободское**—д. Липовець. Попечит.—Мих. Фед. *Адамовъ*—г. Ливны, учит.—Анна Вас. *Остабредова*. **Пономаревская**—д. Пономарева. Попечит.—Анаст. Пет. *Чебышова*, законоуч.—свщ. Пет. Ег. *Петровскій*, учит.—Анна Ив. *Цвѣтаева* и Ив. Ив. *Павловъ*. **Преображенская**—с. Преображенское. Попечит.—Никол. Митр. *Карцевъ*, законоуч.—свщ. Пав. Ив. *Поликарповъ*, учит.—Филип. Алекс. *Скрябинъ*. **Пречистенская**—с. Пречистенское. Законоуч.—Мих. Мат. *Красовитовъ*, учит.—Марія Вас. *Иванова*. **Прильпская**—с. Прильпы. Попечит.—Ев. Як. *Бахтиаровъ*, законоуч.—діак. Сем. Як. *Цвѣтаевъ*, учит.—Пав. Пет. *Измайловъ*. **Пушкарская**—сх. Пушкарская. Попечит.—Сер. Георг. *Васильевъ*—г. Ливны, законоуч.—свщ. Ив. *Невструевъ*—г. Ливны, учит.—Ал-дра Алекс. *Черенова*. **Ревякинская**—с. Ревякино. Попечит.—Ив. Мих. *Кубаревъ*, законоуч.—свщ. Конст. Алекс. *Скуридинъ*, учит.—Сем. Дм. *Демидовъ*. **Ревенская**—д. Ревенка. Попечит.—Влад. Фад. *Завистовскій*—законоуч.—свщ. Никол. Пет. *Поликарповъ*, учит.—Соф. Мих. *Алексѣевская*. **Ровнецкая**—с. Ровнець. Попечит.—Зах. Ив. *Сапрыкинъ*, законоуч.—свщ. Алекс. Вас. *Свиридовъ*, учит.—Влад. Георг. *Горшковъ* и

Мих. Герас. *Козловъ*. **Ровнечицкая** — хут. Ровнечикъ. Законоуч. — свящ. Георг.
 Арист. *Лебедевъ*, учит. — Сераф. Евф. *Кобозева*. **Рогатинская** — с. Рогатикъ.
 Законоуч. — свящ. Никол. Ал-др. *Ивановъ*, учит. — Сем. Филип. *Боcharовъ*.
Россошенская — с. Россошное. Попечит. — Никол. Ал-др. *Дурново*, законоуч.
 — свящ. Ив. Вас. *Бархатовъ*, учит. — Марія Ирин. *Оводова*. **Россошен-**
ская — **жельзно-дорожная** — при ст. Россошное, Ю.-В. ж. д. Законоуч. — свящ.
 Ив. Вас. *Бархатовъ*, учит. — Ел. Пет. *Хлѣбникова*. **Русско-Бродская**
 — с. Русскій-Бродъ. Попечит. — Соф. Фердин. *Лаврова*, законоуч. — свящ. Алекс.
 Мих. *Шубинъ*, учит. — Варв. Георг. *Яковлева* и Соф. Фед. *Кошкуль*.
Рѣчицкая — с. Рѣчица. Попечит. и законоуч. — свящ. Вас. Алекс. *Архиповъ*,
 учит. — Ел. Спир. *Зубцова*. **Свино-Дубровская** — с. Свиная Дубрава. Попечит.
 и законоуч. — свящ. Григ. Мих. *Вонифатьевъ*, учит. — Анна Сер. *Комарова*.
Святитская — с. Святитское. Попечит. — Никол. Евг. *Блиновъ*, законоуч. —
 свящ. Леонид. Митр. *Александровскій*, учит. — Никол. Митр. *Алексан-*
дровскій и Ѳедос. Дм. *Александровская*. **Семенецкая** — д. Сухія-Семенки.
 Попечит. — Вас. Ал-др. *Дурново*, законоуч. — свящ. Никол. Дм. *Андреевъ*,
 учит. — Ив. Мат. *Діомидовъ*. **Семенихинская** — д. Семенихина, Попечит. —
 Ант. Пав. *Кожуховъ*, законоуч. — свящ. Пет. Коз. *Архангельскій*, учит.
 — Нина Никол. *Конищева* и Ал-дра Евсиг. *Зиновьева*. **Сергіевская** —
 с. Сергіевское-Голицыно. Попечит. — князь Влад. Влад. *Голицынъ*, законоуч.
 — свящ. Сем. Ив. *Одоленскій*, учит. — Юсиф. Никол. *Назаровъ*. **Станов-**
ская — с. Становое. Попечит. — Никол. Алекс. *Липецкій*, законоуч. — свящ.
 Никол. Иа. *Успенскій*, учит. — Лид. Дм. *Мамонтова* и Ал-дра Ив.
Еврейнова. **Степановская** — д. Степановка. Законоуч. — свящ. Фед. Ив. *Воз-*
несенскій, учит. — Марія Кирил. *Полникова*. **Стрѣлецкая** — сл. Стрѣлецкая.
 Законоуч. — Пав. Алекс. *Покровскій*, учит. — Сем. Аг. *Ярыгинъ* — г. Ливны,
Студеновская — с. Студеное. Законоуч. — свящ. Ив. Сер. *Покровскій*, учит.
 — Ант. Як. *Ильинская* и Валент. Сем. *Вавилова*. **Теличенское** — с. Теличье.
 Законоуч. — свящ. Никол. Ив. *Нецветътаевъ*, учит. — Алекс. Никол. *Жа-*
воронковъ. **Троицко-Шатиловская** — с. Троицкое - Шатилово. Попечит. — Вас.
 Ал-др. *Дурново*, законоуч. — свящ. Никол. Никол. *Тверской*, учит. —
 Анаст. Вас. *Баркова*. **Урынская** — д. Урынковъ. Законоуч. — Никол. Ив.
Покровскій, учит. — Прок. Ал-др. *Писаревъ*. **Успенская** — с. Успенское. По-
 печит. — Мих. Фед. *Адамовъ* — г. Ливны, законоуч. — свящ. Ив. Влад. *Тур-*
бинъ, учит. — Афан. Вас. *Кириковъ* и Елиз. Никол. *Куликова*. **Успенско-**
Кобылинское — с. Успенское-Кобылье. Попечит. — Пет. Фед. *Борзенковъ*, за-
 коноуч. — свящ. Мих. Вас. *Казанскій*, учит. — Лар. Фед. *Комарова*,
Фроловская — д. Фролова. Попечит. — Мих. Вас. *Полозовъ*, законоуч. — свящ.

Дм. Алекс. *Введенскій*, учит. — Ант. Арис. *Демидова*. **Хвощевская** — с. Хвощевка. Законоуч. — свящ. Алекс. Феоф. *Турбинъ*, учит. — Марія Вас. *Хохлова* и Ол. Вас. *Кирпичникова*. **Хмълевская** — д. Хмълевая. Попечит. — Ал-дра Богд. *Завистовская*, учит. — Ал-дра Мих. *Панова*. **Царевская** — с. Царево. Законоуч. — свящ. Мих. Ив. *Покровскій*, учит. — Алекс. Ал-др. *Иосифовъ* и Вас. Ил. *Леонтьевъ*. **Черкасская** — сл. Черкасская. Законоуч. — прот. Ив. Тимоф. *Лавровъ* — г. Ливны, учит. — Ант. Густ. *Воскресенская* — г. Ливны. **Чермошненская** — с. Чермошное. Попечит. — Конст. Ал-др. *Бражниковъ*, законоуч. — свящ. Ив. Алекс. *Покровскій*, учит. — Мат. Алекс. *Нехаевъ*. **Щебановская** — д. Щебанова. Попечит. — Сер. Лавр. *Дорофьевъ*, законоуч. — свящ. Вас. Никол. *Судаковъ*, учит. — Ант. Прохор. *Пикалова*. **Шелуховская** — д. Шелуховка. Попечит. — Нат. Пав. *Русанова*, законоуч. — свящ. Гав. Феоф. *Турбинъ*, учит. — Ал-дра Ал-др. *Назарова*. **Яновская** — с. Яновка. Законоуч. — свящ. Ал-дръ Никол. *Покровскій*, учит. — Анна Ив. *Евстѣева*. **Ямская** — сл. Ямская. Попечит. — кол. сов. Сер. Никол. *Масловъ* — г. Орель, Верх.-Дворян., д. Глаголева, учит. — Соф. Пет. *Давидова* — г. Ливны и Марія Герас. *Боголюбова* — г. Ливны.

М. Ю.

Вѣдомство Елецкаго окружнаго суда.

Уѣздные члены окружнаго суда. 1 уч. — ст. сов. Влад. Пет. *Апальковъ* — Пушкар., д. зем. и 2 уч. — ст. сов. Сер. Викт. *Скуридинъ* — Пушкар., д. Земства.

Судебные слѣдователи: 1-го уч. — кол. сек. Влад. Гав. *Селиховъ* (и. д.), 2-го уч. — кол. ас. Никол. Евф. *Красницкій* (и. д.).

Почетные мировые судьи: свѣтл. князь шт.-ротм. зап. Георг. Пав. *Грузинскій*, князь Влад. Влад. *Голицынъ*, горн. инж. Гав. Ал-др. *Воронинъ*, статскіе сов.: Вас. Ал-др. *Дурново*, Никол. Ал-др. *Дурново*, Никол. Пет. *Римскій-Корсаковъ*, Ал-дръ Ив. *Старицкій*, кол. совѣтники: Сер. Никол. *Масловъ*, Сер. Сер. *Чеботаревъ*, Арк. Григ. *Колпенскій*. надворные сов.: Ив. Дм. *Башкатовъ*, Мих. Никол. *Масловъ*, от. гв. кап. Алекс. Фед. *Шереметевъ*, тит. сов. Ал-дръ Леонид. *Киртѣевскій*, шт.-ротм. зап. Мих. Вас. *Полозовъ*, кол. сек. Никол. Никол. *Шнейдеръ*, от. пор. Пет. Фед. *Борзенковъ*, дворяне: Никол. Викент. *Ковалевскій*, Викент. Викент. *Ковалевскій*, Конст. Ал-др. *Бражниковъ*, Мих. Кирил. *Зубовъ*, п. поч. граждане: Мих. Фед. *Адамовъ*; Никол. Як. *Аксеновъ*.

Городской судья — н. ч. Алекс. Никол. *Булгаковъ*.

Судебные пристава: надв. сов. Вас. Никол. *Мальковскій* и н. ч. Ив. Фед. *Босой*.

Нотариусы: губ. сек. Конст. Дм. *Башикатовъ* и Вас. Кирил. *Быжковъ*.

М. П. С.

Станція М.-К.-В. жел. дор.

Ливны. Начал.—н. ч. Ал-дръ Никол. *Максимовичъ*, помощ. его: н. ч. Вас. Лук. *Василецъ*, н. ч. Никол. Мих. *Сапуновъ*, товар. кассиръ —н. ч. Ив. Дм. *Демидовъ*, ревиз. движенія—н. ч. Пав. Пет. *Чевкинъ*, запас. агенты: н. ч. Мих. Ал-др. *Жучковъ* и н. ч. Никол. Фед. *Прохоровъ*. Начал. 14 уч. сл. пути—инж. Дм. Абр. *Денисовъ*, помощ. его—инж. Никол. Ив. *Овчинниковъ*, письмовод.—н. ч. Влад. Никол. *Никольскій*. Начал. депо—кол. рег. Герм. Никол. *Яковлевъ*, счетоводъ—н. ч. Ил. Мир. *Чулынинъ*. Врачъ 15 уч.—над. сов. Дм. Ив. *Наукай*, фельдшеръ—н. ч. Сер. Ис. *Дорошенко*, акуш.—Бѣлла Дав. *Капланъ*.

Долгая. Начал.—н. ч. Никол. Мих. *Загурскій*, помощ. его—н. ч. Пав. Мих. *Сенковскій* и н. ч. Дан. Пет. *Щербина*.

Здоровецъ. Начал.—н. ч. Пав. Вас. *Денисовъ*, помощ. его—н. ч. Ал-дръ Алекс. *Амошинъ* и н. ч. Гум. Андр. *Мижигурскій*.

Ю.-В. жел. дор.

Шатилово. Начал.—н. ч. Сем. Макс. *Боровенскій*.

Тербуны. Начал.—п. поч. гр. Ив. Пав. *Золотинскій*, помощ. его: стар.—н. ч. Ив. Вас. *Леонтьевъ*, младш.—п. поч. гр. Пав. Андр. *Ивановъ*.

Россошное. Начал.—н. ч. Дм. Пет. *Бужинскій*, помощ. его—н. ч. Ив. Ант. *Предитъ*, н. ч. Ант. Леонид. *Лушиниковъ*, телеграф.—кол. рег. Никол. Ал-др. *Наукай*.

М. В.

Управленіе уѣзднаго воинснаго начальника.—Елец., гар. д.

Воинскій начал.—полк. Ал-дръ Никол. *Лопатинъ*—Собор., д. Маслова. Дѣлопроизвод.—кап. Влад. Фед. *Алтабаевъ*—Никол., д. Иванова. Завѣд. складомъ—40 зап. пѣх. бат., подпор. Викт. Фед. *Львовъ*—Никол., д. Турбина.

В. П. И.

Троицкій соборъ.

Штатный прот.—Тимоф. *Лавровъ*, онъ-же и благоч. собора—Никольск., д. Лавровой, священники: Дм. Пав. *Некрасовъ*, онъ-же помощ. благоч. город. церк.—Красн., с. д. и Пав. Алекс. *Покровскій*—Побр., с. д., діаконы: Мит. Игор.

Кузнецовъ—Петров., д. Киреева, и Коз. Фед. *Турбинъ*—Садов., д. Попова, псаломщики: Ал—дръ Пав. *Дубининъ*—Елец., д. Медвѣдева, Фед. Парфен. *Щеголевъ*—Казанск., с. д., и Влад. Ег. *Голубовъ*—Елецк., д. Губанова, ктиторъ — куп. Коз. Мих. *Догаевъ*—Соборн., с. д.

Благочинные:

Город. церквей—свящ. Пав. Алекс. *Покровский*—Покров. с. д. Округовъ: 1-го—свящ. Влад. *Преображенскій*—с. Юрское, 2-го—свящ. Алекс. *Поповъ*—с. Щербачева, 3-го—свящ. Дм. *Некрасовъ*—с. Екатериновка, 4-го свящ. Никол. *Поликарповъ*—с. Георгиевское—на Соснѣ, 5-го—свящ. Ал—дръ *Ивановъ*—с. Рождественское—на Тиму.

Маріа-Магдалинскій монастырь.—въ уѣздѣ.

Настоятельница—игуменія—*Магдалина*; благочинная—монах. *Арсенія* (и. д.) и казначей—монах. *Евангела*.

Духовное училище.—Красн., с. д.

Смотритель—свящ. Пет. Коз. *Виноградовъ*, помощ. его—ст. сов. Вас. Лук. *Поздѣевъ*. Учители: рус. и церк.-слав. яз.—сост. въ VIII кл. Сер. Ив. *Путиминъ*, латин. яз., чистопис. и черченія—над. сов. Пав. Ив. *Анфимовъ*, греч. яз. и рус. исторіи—ст. сов. Влад. Ал-др. *Павловскій*, географіи, арием. и природовѣдѣнія—ст. сов. Пав. Алекс. *Булгаковъ*, пѣнія—діак. Теофиль Григ. *Космодамианскій*, надзиратели: сост. въ X кл., студ. семин. Георг. Вас. *Преображенскій* и студ. семин. Ал-дръ Андр. *Преображенскій*. Почет. блюститель по хозяйств. части и ктиторъ—кол. рег. Никол. Як. *Аксеновъ*. Врачъ—кол. сов. Арк. Григ. *Колпенскій*. Фельдш.—Ал-дръ Викент. *Якубовскій*.—Всѣ жив. при училищѣ.

Уѣздное отдѣленіе епархіальнаго училищнаго Совѣта.

Предсѣдатель—свящ. Гав. Ив. *Семовъ*—Бѣломѣст. сл., с. д., казначей—уѣзд. наблюдатель церк. школъ—свящ. Пет. Мих. *Турбинъ* (онъ же вр. и. д. дѣлопроизвод.)—бл. п. Ст.-Никол., д. Егорова. Члены: свящ. Пет. Коз. *Виноградовъ*—при дух. учил., ст. сов. Ив. Никол. *Борисовъ*—Реальн. уч., от. гв. подполк. Григ. Дм. *Лавровъ*—Ливен. зем. упр., свящ. Ив. Ал-др. *Тарасовъ*—за рѣк. Ливен., с. д., свящ. Дм. Пав. *Некрасовъ*—Красн., с. д. и п. поч. гр. Ив. Андр. *Васильевъ*—Абат., с. д. Члены по должности: благочинные, земскіе начальники и инспекторъ народ. учил. 2-го уч.

Здоровецкая второклассная школа.—с. Здоровецъ.

Завѣд. и законоуч.—свящ. Алекс. Степ. *Воскресенскій*, учителя — и. чина: Пав. Фед. *Сугакевичъ*, Сер. Парм. *Афанасьевъ*, Пав. Фед. *Азбукинъ* и Ил. Пет. *Рудневъ*.—Всѣ жив. при училищѣ.

Разныя учрежденія и общества.

Комитетъ общества Краснаго Креста.—Собор., д. Маслова.

Предсѣдательница—Зин. Фед. *Лопатина*—при комитетѣ, товарищъ ея—предсѣд. зем. управы, казначей—(вакансія).

Общества:

Вольно-Пожарное.—г. Ливны. Предсѣдатель—кол. сов. Сер. Сер. *Чеботаревъ*, члены: тит. сов. Алекс. Пав. *Постовскій*, п. поч. граждане: Георг. Ант. *Аксеновъ* (онъ-же казначей), Ив. Ал-др. *Акатовъ* и Дм. Никол. *Куликовъ* (онъ-же секретарь), куп. Климъ Сем. *Кульманъ*, цейх-мейстеръ и начал. охотн.—кр. Мих. Діомид. *Матосовъ*. (Свѣдѣнія объ адресахъ не доставлены).

Вышне-Должанской добровольной пожарной дружины. Предсѣдатель—дв. Пет. Фед. *Борзенковъ*, товарищи его—дв.: Никол. Пав. *Русановъ* и Вл. Сер. *Шпановъ*, члены: врачъ—Конст. Григ. *Ласкараки-Агапитовъ*, ветер. врачъ—Вас. Пав. *Русановъ*, мѣщ. Мих. Андр. *Щегловъ* (онъ-же казначей), крестьяне: Ив. Сем. *Буловиновъ*, Вас. Мин. *Овсянниковъ* (онъ-же завѣд. матер. частью), начал. охотн.—кр. Ив. Як. *Жиронкинъ*.

Вспомоществованія нужд. учащимся Реального уч. и Жен. гимназіи.—При Реал. уч. Предсѣдатель—директоръ Реал. училища; товарищъ его—п. поч. гр. Федот. Алекс. *Застѣдателевъ*—Казан., с. д., казначей—кол. сов. Сер. Сер. *Чеботаревъ*—Петропав., с. д., члены: Варв. Пав. *Соколова* при жен. гимназ., Глаф. Ив. *Никитина*—Казан., с. д., Анис. Аким. *Матвѣева*—Ново-Никол., с. д., п. поч. гр. Федот. Алекс. *Застѣдателевъ*—см. выше и тит. сов. Тих. Як. *Еселевичъ*—Казан., с. д., секретарь—ст. сов. Евг. Ал-др. *Карякинъ*—Собор., д. Говоровой, членовъ: почетныхъ 9 и дѣйствительныхъ 27.

Взаимнаго вспомошествованія приказчиковъ.—Собор., д. Шилова. Предсѣдатель—мѣщ. Ив. Ив. *Лодкинъ*—Собор., д. Аксеновой, товарищъ его—мѣщ. Ив. Андр. *Андреевъ*—Двор., с. д., члены: поч. гр. Вас. Ив. *Мишинъ*—Елецк., с. д., мѣщане: Оск. Бор. *Вальницкій*—Ст.-Никол., д. Прохорова, Мих. Гав. *Парошинъ*—Петр., с. д., Ив. Мат. *Кряжевъ*—Солд., с. д., Ив. Степ. *Шалимовъ*—Солд., с. д. и Никол. Конст. *Сорокинъ*—Никол., с. д., члены ревиз. ком.—мѣщане: Пет. Никол. *Шубинъ*—Цушк., с. д., Дм. Ив. *Маховъ*—Елецк., с. д., Мих. Митр. *Крыловъ*—Ново-Никол., с. д., и Ив. Андр. *Аксеновъ*—Лѣс.-Одноличка, д. Потапова.

Поощренія коннозаводства. Президентъ—Губернаторъ. Вице-пре-

зидентъ—дв. Ив. Вас. *Иваненковъ*, старшіе члены: п. поч. гр. Мих. Фед. *Адамовъ*, дв. Никол. Никол. *Шнейдеръ*—поч. ст. Хомутово, Тул. губ., кан. дидать къ нимъ—дв. Влад. Пет. *Апальковъ*, казначей—кол. сов. Сер. Сер. *Чеботаревъ*, секретарь—п. поч. гр. Мих. Фед. *Адамовъ*—всѣ жив. въ г. Ливнахъ.

Музыкально - драматическій кружокъ.—д. Земст. Предсѣдатель—кол. сек. Георг. Мих. *Бохоновъ*—Никол., с. д., товарищъ его—Соф. Эдуард. *Крафтъ*—Соборн., с. д., казначей—Сер. Георг. *Васильевъ*—Пушк., с. д. секретарь—н. ч. Андр. Ив. *Чертковъ*—Орловс. дор., с. д., распорядитель—Пет. Ив. *Стахановъ*—Солд., с. д.

С о б р а н і я.

Общественное.—уг. Собор. и Красн. ул. Предсѣдатель—кол. сов. Сер. Сер. *Чеботаревъ*—Абат., с. д., старшины: ст. сов. Влад. Пет. *Апальковъ* Базан., с. д., п. поч. гр. Ив. Ал-др. *Акатовъ*—Петров., с. д., ст. сов. Карл. Андр. *Венстремъ*—Никол., д. Филиппова, от. пор. Влад. Фад. *Завистовскій*—д. Костромитина, ст. сов. Евг. Ал-др. *Карякинъ*—Собор., д. Говорова, ст. сов. Ив. Конст. *Карцовъ*—ст. Кшень, М.-К.-В. ж. д. и над. сов. Фед. Ермол. *Шаройко*—Двор., д. Головиной, канд. къ нимъ: пор. Пет. Фед. *Борзенковъ*—Петр., д. Себолевой, ст. сов. Вас. Ал-др. *Дурново*—гост. Каменева и кол. ас. Никол. Арс. *Спасскій*—Петров., д. Кирѣевой.

Семейное — служащихъ въ каз. и общ. учрежденіяхъ.—Пушк., д. Зем. Свѣдѣнія 1908 года. Предсѣдатель—Влад. Пет. *Апальковъ*—Базан., с. д., члены: кол. ас. Никол. Фед. *Кругловъ*—Собор., д. Булгакова, Ант. Адам. *Буконтъ*, ст. сов. Дм. Никол. *Дурново*, ст. сов. Вас. Ал-др. *Дурново*—с. Троицкое-Шатиново, над. сов. Ал-дръ Андр. *Никитскій*—Казан., д. Емельянова, Евг. Мих. *Казанскій*, шт.-рот. зап. Мих. Вас. *Полозовъ*, от. пор. Григ. Дм. *Лавровъ*—Пушкарь, д. Зем., Никол. Никол. *Павлицевъ*, тит. сов. Алекс. Павл. *Постовскій*—Красн. пл., д. Аркатова, от. пор. Влад. Фед. *Завистовскій*—д. Костромитина, Никол. Вас. *Коссовъ*, Сер. Григ. *Васильевъ*, над. сов. Андр. Фед. *Преображенскій*—Ново-Никол., д. Кураева, от. пор. Пет. Фад. *Борзенковъ*, Ал-дръ Никол. *Максимовичъ*, Эдуард. Андр. *Вейландъ*, Влад. Ив. *Ветчининъ*—д. Липовчикъ, Сер. Викт. *Скуридинъ*, ст. сов. Никол. Ал-др. *Дурново*, мѣщ. Алекс. Мих. *Проскуринъ*, Ив. Конст. *Карцевъ*, Григ. Ив. *Перепелкинъ*, Ив. Вас. *Иваненковъ*, Георг. Мих. *Бохоновъ*, старшины: ст. сов. Влад. Пет. *Апальковъ*—см. выше, кол. ас. Никол. Феоф. *Кругловъ*, над. сов. Ал-дръ Андр. *Никитскій*, от. пор. Влад. Фад. *Завистовскій*—см. выше, Мих. Вас. *Полозовъ*, Григ. Дм. *Лавровъ*—см. выше, от. пор. Пет. Фед. *Борзенковъ*, ст. сов. Вас. Ал-др.

Дурново — см. выше, кандидатъ къ нимъ — Ив. Вас. *Иваненковъ* — с. Парный-Колодезь, члены ревиз. ком.: Ант. Адам. *Буконтъ*, Евг. Мих. *Казанскій* и Георг. Мих. *Бохоновъ*.

Общественное — об — ва взаим. вспом. приказчиковъ. — Собор., д. Шилова. Хозяйств. старшина — мѣщ. Ив. Ив. *Лодкинъ* — Собор., д. Аксеновой, старшины — купцы: Вас. Вас. *Маторинъ* — Собор., с. д. и Сем. Ив. *Говоровъ* Никол., с. д., мѣщане: Ив. Евф. *Коломійцевъ* — Елецк., с. д., Алекс. Мих. *Проскуринъ* — Красн., город. д., Влад. Никол. *Кононыкинъ* — Елецк., с. д., Ив. Алекс. *Хальзевъ* — Собор., д. Шилова, Фед. Пав. *Кононыкинъ* — Пушкар., с. д., секретарь — мѣщ. Алекс. Ив. *Говоровъ* — Никол., с. д., члены ревиз. ком. — мѣщане: Ив. Мат. *Кряжевъ* — Солдат., с. д., Оск. Бор. *Вальницкій* — Стар.-Никол., д. Прохорова, Никол. Ив. *Власовъ* — Петров., д. Покровскаго и Ив. Степ. *Шалимовъ* — Солдат., с. д.

Богадѣльни.

Во имя Свят. Тихона. — Георг. пл., д. Дух. Вѣд. Завѣд. — свящ. Никол. Митр. *Ивановъ* — Ново-Никол., с. д.

Женская отъ дух. вѣд. — с. Космодамианское. Завѣд. — кап. Никол. Пав. *Васильевъ* — Казьминское, поч. отд.

Имени Влад. Никол. Охотникова. — с. Яковка. Завѣд. — Анна Пав. *Евсеева* — при богадѣльнѣ.

Имени Н. и О. Адамовыхъ. Попечительница — Марія Степ. *Адамова* — Никольск., с. д., смотрительница — Дар. Дан. *Попова* — при богадѣльнѣ.

Церковно-приходская. — с. Троицкое. Смотритель — свящ. Ив. *Тропольскій*, завѣд. хоз. частью — кр. Дм. Григ. *Болдыревъ*.

Агенты страховыхъ обществъ.

„1-го Россійскаго“ — Адел. Вас. *Рыбина* — Дворян., д. Соболевой, „2-го Россійскаго“ — Никол. Митр. *Теленинъ* — Казан., с. д., „Московскаго“ — Анна Вас. *Кононова* — Дворян., с. д., „Русскаго“ — (вакансія), „Сѣвернаго“ — Ал-дръ Мих. *Проскурнинъ* — Красн., город. д., „Саламандра“ — Никол. Ив. *Соколовъ* — Никол., с. д., „Якорь“ — В. В. *Маторинъ* — Собор., с. д., Зем. страх. — Дм. Никол. *Куликовъ* — Елецк., с. д., „Варшавскаго“ — Ив. Андр. *Васильевъ* — Красн., с. д., „Надежда“ — (вакансія), „Волга“ — (вакансія), „Взаим. об-ва страх. посѣв. отъ град.“ — Ал-дръ Мих. *Проскурнинъ* — см. выше и „Россія“ — Влад. Никол. *Никольскій* — ст. Ливны, М.-К.В. ж. д.

Аптеки.

„Старая“ — пров. Эдуард. Франц. *Крафтъ*, „Новая“ — пров. Афан. Моис. *Майзель*. Въ с. Воловѣ — *Бекмана* и при ст. Тербуны — *Тейтельбаума*.

Аптекарскіе магазины: Пров. Эдуард. Франц. *Крафтъ* и уѣзд. земства.

Библиотеки.

Въ селахъ: земскія: Навѣсномъ, Царевѣ и Боркахъ. Общественныя: Георгіевскомъ, Хмѣлевомъ и Успенскомъ. Частная—въ с. Оберцѣ—Александровой.

Типографіи: *Некрасова, Мишиной и Дневного убожища.*

Фотографіи: *Эрдманъ, Агѣева, Москвитина и Агѣева.*

Гостинницы: Н. Д. *Каменева*, М. Ф. *Гуляева*, А. Т. *Телегина*, *Шидловскаго*, И. И. *Алдобаева*, Я. И. *Мальса* и въ д. Евлановой—И. Д. *Енютина*.

Меблированныя комнаты—В. Ф. *Гербовой*.

Такса для легковыхъ извозчиковъ: 1) За проѣздъ въ цен. города въ одинъ конецъ зимою и лѣтомъ 20 к., 2) за проѣздъ со ст. Ливны въ центр. часть города 20 к., за рѣку Ливенку 35 к., а въ остал. части 25 к., 3) за ѣзду по часамъ (не менѣе одного часа) съ болѣе или менѣе продолж. остановками: въ часъ—лѣтомъ 40 к., а зимою 30 к. и 4) за ѣзду по часамъ безъ остановокъ (катанье) или съ остановками въ праздники: Св. Пасхи, Рождества Христова и Новый Годъ по соглашенію съ ѣздокомъ.



МАЛОАРХАНГЕЛЬСКІЙ УЪЗДЪ.

М. В. Д.

Уѣздный предводитель дворянства—въ званіи К.-Ю. Д. Е. И. В. —князь гв. подпор. Ал-дръ Борис. *Куракинъ*—с. Куракино, помощ. его—над. сов. Дм. Мих. *Емельяновъ*—г. Малоарх. Депутатъ—кол. сов. Пав. Никол. *Денисовъ*—г. Орель.

Дворянская опека—Орлов. каз. д. Предсѣдатель—уѣзд. предвод. дворянства, засѣдатели: от. кап. Никол. Як. *Сновидовъ*—Щигров., д. Григорьевыхъ и дв. Ив. Никол. *Корогодинъ*—Арханг., д. Харичкова, письмовод.—тит. сов. Вас. Вас. *Сахаровъ*—Арханг., с. д.

Уѣздный Съездъ.

Административное Присутствіе. Предсѣдатель—уѣзд. предвод. дворянства. Члены: земскіе начальники, исправникъ, предсѣд. уѣзд. зем. управы и податной инспекторъ, а по продовольственному отдѣлу въ составъ присутствія входятъ и члены зем. управы.

Судебное Присутствіе. Предсѣдатель—уѣзд. предвод. дворянства. Члены: уѣзд. чл. окруж. суда, почетные мировые судьи и земскіе началь-

ники. Въ засѣданіяхъ судеб. присут. участв. товарищъ прокурора окруж. суда для предъявленія, въ надлежащихъ случаяхъ, своихъ заключеній по разсматриваемымъ дѣламъ. Секретарь—тит. сов. Ив. Флег. Харичковъ — Малоарх., с. д. Канцелярскіе служащіе: кол. ас. Фед. Ив. Евреиновъ — Серпухов., с. д. и неим. чина: Дм. Евф. Капрановъ — Ливен., с. д., Пав. Андр. Соколовъ—Грузин., с. д., Ив. Ал-др. Торубаровъ—Дворян., д. Макарова, Мих. Вас. Домогатскій—Грузин., с. д., Ил. Пет. Судницынъ—Грузин., д. Соловьевой, Ив. Никол. Никольскій—Курск, д. Воскресенской и Ив. Алекс. Соколовъ—Курск., с. д.

Земскіе начальники участковъ: 1-го — ротм. Ив. Герас. Косиковъ—с. Архарово, 2-го—губ. сек. Григ. Сем. Нецѣтѣевъ — д. Медвѣжа, 3-го—кап. Сер. Леонид. Казинъ—д. Тетерья, 4-го—губ. сек. Леон. Никол. Игнатъевъ—хут. Николаевскій, 5-го—над. сов. Бор. Никол. Челюсткинъ—д. Удерева, 6-го—тит. сов. Дм. Леонид. Каширениновъ—с. Колпна. 7-го — от. ротм. Леонид. Вас. Кортавцевъ—с. Знаменское.

Уѣздное по воинской повинности Присутствіе.—Архан. д. зем.

Предсѣдатель—уѣздн. предвод. дворянства. Члены: уѣзд. воинскій начал.; исправникъ и членъ уѣзд. зем. управы. Члены отъ населенія: призывныхъ участковъ: 1-го—тит. сов. Вас. Вас. Сухаревъ—Арханг., с. д., Дм. Леонид. Каширениновъ—с. Колпна, 3-го—дв. Никол. Пет. Шушлябинъ—с. Дросково, и 4-го—ротм. Мих. Герас. Косиковъ—с. Архарово. Дѣлопроизвод.—тит. сов. Ром. Вас. Корогодинъ—Дворян., с. д.

Для отправленія воинской повинности уѣздъ дѣлится на 4 участка: 1-й г. Малоархангельскъ и вол.: Малоархангельская, Губкинская, Верхосенская и Луковская; 2-й—вол.: Колпенская, Нетрубежская, Фошнянская, Городецкая, Красненская, Смирновская и Рождественская; 3-й—вол.: Дросковская, Покровская, Жерновская, Скарятинская и Воровутская; 4-й—вол.: Куракинская, Алексѣевская, Успенская, Александровская, Оедоровская и Ивановская. Призывные пункты уч.: 1-го и 4-го въ г. Малоархангельскѣ, 2-го въ с. Колпнѣ и 3-го въ с. Дросковѣ.

Завѣдывающіе военно-конскими участками:

1 Малоархангельскій завѣд.—мѣщ. Никол. Фек. Яковлевъ; помощ. его: Мих. Афан. Тихоновъ и Вас. Алекс. Крутиковъ. 2 Малоархангельскій—завѣд.—дв. Вас. Вас. Сухаревъ; помощ. его—куп. Ал—дръ Ив. Волковъ. 3 Губкинскій—завѣд.—куп. Бор. Марк. Кочубей; помощ. его—дв. Мих. Георг. Малыгинъ. 4 Ивановскій—завѣд.—кр. Алекс. Ал—др. Юдинъ; помощ. его—кр. Фед. Вас. Мартыновъ. 5 Александровскій завѣд.—поч. гр. Ив. Григ. Шахворостовъ; помощ. его—кр. Григ. Пав.

Перелыгинъ. 6 Луковскій—завѣд.—кр. Тим. Ив. *Егурновъ*; помощ. его—кр. Вас. Мин. *Можаровъ*. 7 Колпенскій—завѣд.—дв. Гав. Пет. *Каширениновъ*; помощ. его—мѣщ. Андр. Онисим. *Самсоновъ*. 8 Нетрубевскій—завѣд.—кр. Григ. Пет. *Пожидаевъ*; помощ. его—кр. Дм. Вас. *Гололобовъ*. 9 Фошнянскій—завѣд.—кр. Ив. Ив. *Уваровъ*; помощ. его—кр. Онисим. Евф. *Сухининъ*. 10 Городецкій—завѣд. шт. кап. Илар. Илар. *Судьбининъ*, помощ. его—мѣщ. Ив. Никол. *Макашевъ*. 11 Красненскій—завѣд. кр. Ал—дръ Никол. *Сидѣльниковъ*; помощ. его—кр. Ил. Дм. *Тучковъ*. 12 Дросковскій—завѣд.—дв. Влад. Пав. *Лошкаревъ*; помощ. его—куп. Никол. Никол. *Сопликовъ*. 13 Смирновскій—завѣд.—кр. Вас. Ив. *Онисимовъ*, помощ. его—кр. Мих. Ив. *Уваровъ*. 14 Жерновскій—завѣд.—кр. Вас. Ив. *Реутовъ*; помощ.—его—мѣщ. Вас. Бор. *Голиковъ*. 15 Скарятинскій—завѣд.—дв. Андр. Влад. *Стаховичъ*; помощ. его—кр. Мих. Ив. *Черемисиновъ*. 16 Воровутскій—завѣд.—кр. Гр. Евф. *Селезневъ*; помощ. его—кр. Дм. Бор. *Гревцевъ*. 17 Успенскій—завѣд.—куп. Ив. Мих. *Лисичкинъ*; помощ. его—куп. Ив. Афан. *Лисичкинъ*; 18 Куракинскій—завѣд.—поч. гр. Никол. Алекс. *Генерозовъ*; помощ. его—кр. Гав. Никол. *Минкинъ*. 19 Верхососенскій—завѣд.—куп. Гав. Афан. *Ильинскій*; помощ. его—кр. Коз. Тих. *Шепелевъ*. 20 Покровскій—завѣд.—мѣщ. Мат. Вас. *Горкуновъ*; помощ. его—кр. Григ. Пет. *Фединъ*. 21 Алексѣевскій—завѣд.—мѣщ. Ив. Фед. *Ерохинъ*; помощ. его—кр. Тит. Андр. *Катулкинъ*. 22 Федоровскій—завѣд. ротм. Мих. Герас. *Косиковъ*; помощ. его—кр. Вас. Евф. *Воиновъ*. 23 Рождественскій—завѣд. кр. Ирод. Вас. *Сухоленцевъ*; помощ. его—кр. Вас. Елис. *Гуженковъ*.

Уѣздное Полицейское Управленіе.—Орлов. каз. д.

Уѣздный исправникъ—тит. сов. Пет. Сакердон. *Никаноровъ*—Дворян., д. Захарова, помощ. его—кол. ас. Ив. Никол. *Зубковскій*—Арханг., д. Турбина. и д. секретаря—н. ч. Вас. Вас. *Макарьевъ*—Щигров., с. д., столоначальники: н. ч. Ив. Пав. *Пономаревъ*—Курск., с. д. и н. ч. Кошет. Влад. *Верниковскій*—Дворян., д. Стрѣтенцева, регистраторъ—н. ч. Пав. Андр. *Подгорецкій*—Орлов., д. Введенскаго, канцелярскіе служ.:—Ал—дръ Ал—др. *Сокольниковъ*—Дворян., с. д. и Влад. Ив. *Никитскій*—Арханг., с. д.

Полицейскіе надзиратели: 1 уч.—н. ч. Сер. Мих. *Діесперовъ*—Арханг., д. Кузина, 2 уч.—губ. сек. Влад. Пав. *Балицкій*—ном. Нецвѣтаева.

Пристава становъ: 1-го тит. сов. Никол. Мих. *Топальскій*—с. Куракино. 2-го губ. сек. Ал—дръ Афан. *Азбукинъ*—с. Покровская-Липовица.

3-го над. сов. Ал—дръ Пет. *Рязановъ*—д. Екатериновка, 4-го н. ч. Ив. Никол. *Соколовъ*—с. Смирные.

Врачъ—тит. сов. Вас. Ирин. *Соловьевъ*—Вознесен., д. Розова.

УЪЗДНЫЙ распорядительный Комитетъ.

Предсѣдатель—исправникъ. Члены: город. староста, уѣзд. винскій начал., предсѣд. уѣзд. зем. управы и волостной старшина Малоархангельской волости.

Отдѣленіе Тюремнаго Отдѣленія.

Директоры по должности: старшій—уѣзд. предводит. дворянства, уѣзд. чл. окруж. суда, предсѣд. зем. управы, исправникъ, город. староста, благоч. 1-го окр.; товарищъ прокурора окруж. суда, уѣзд. врачъ—по избранію; сынъ об.-оф. Вас. Ив. *Макарьевъ*—Дворян., с. д., завѣд. дѣлопроизвод.—тит. сов. Ром. Вас. *Корогодинъ*—Дворянск., с. д. И. д. начальника тюрьмы—н. ч. Никол. Фед. *Евреиновъ*, фельдш.—Вас. Арт. *Легостаевъ*—2 Подгор. сл., д. Корогодина.

Почтово-телеграфная контора.—Дворян. д. Крутикова.

Начальникъ—над. сов. Дм. Никол. *Драчевъ*, помощ. его—кол. ас. Влад. Вен. *Исаевъ*, надсмотрщикъ—кол. рег. Ал—дръ Григ. *Соколовъ*, почт.-тел. чиновники: Марія Ив. *Забурдаева* и н. ч. Як. Никит. *Забурдаевъ*. Конно-почтовая станція.

Почтово-телеграфное отдѣленіе.

Колпенское—с. Колпна. Начал.—кол. рег. Ис. Ив. *Хорошинъ*, чиновникъ—н. ч. Дм. Ив. *Олейникъ*, надсмотр. н. ч. Никол. Вас. *Жильцовъ*. Конно-почтовая станція.

Почтовое отдѣленіе.

Дросковское.—с. Дросково. Начал.—кол. рег. Влад. Ал-др. *Казанскій*.

Уѣздное Земство.

Гласные—отъ перваго избирательнаго собранія: ст. сов. Вас. Ал—др. *Потуловъ*—с-цо Корташевка, кол. сов. Мих. Ал—др. *Новицкій*—с. Вороново, кол. ас. Мих. Мих *Мацневъ*—с. Столбецкое, кол. рег. Леонид. Никол. *Игнатьевъ*—г. Малоархан., ротм. Леонид. Вас. *Картавцевъ*—с. Колпна, пор. Пав. Никол. *Денисовъ*—г. Орель, кол. ас. Бор. Никол. *Челюстинъ*—с. Колпна, князь ст. сов. Валент. Ив. *Волконскій*—д. Плещеева, шт.-кап. Ал—дръ Мих. *Черниковъ*—с. Татарина, кол. сек. Влад. Нил. *Каширениновъ*—с. Колпна, пор. зап. Никол. Алекс. *Одинцовъ*—д. Тетерья, кол. сов. Дм. Мих. *Емельяновъ*—г. Малоархан., кол. сек. Ник. Ал—др. *Селивановъ*—с. Нетрубежь, кол. сек. Ал—дръ Ал—др. *Потуловъ*—

с. Колпна, двор. Влад. Влад. *Стаховичъ*—ст. „Русскій Бродъ“, тит. сов. Дм. Леонид. *Каширениновъ*—с. Колпна, инж. Ал—дръ Никол. *Дуровъ*—д. Анисова, ротм. Ив. Герас. *Косиковъ*—Архангельск., д. Шилуховой, губ. сек. Вас. Вас. *Нелюбовъ*—с. Нетрубежь, губ. сек. Никол. Пет. *Шушлябовъ* с. Дросково, д. с. с. Никол. Дм. *Волковъ*—д. Мишкова.

Отъ 2-го избирательнаго собранія: купцы: Никол. Феокт. *Яковлевъ*—Груз., с. д., Ил. Ал—др. *Стрѣтенцевъ*—Груз., с. д., Леонид. Вас. *Стрѣтенцовъ*—Курск., с. д.

Отъ сельскихъ обществъ: крестьяне: Алекс. Мин. *Кузнецовъ*, Кирил. Илар. *Воробьевъ*, Ег. Ив. *Стифѣевъ*, Ег. Тих. *Нестеровъ*, Григ. Пет. *Пошидаевъ*, Флор. Евламп. *Ереминъ*, Никол. Никол. *Еськовъ*, Гавр. Сем. *Володичевъ*, Ив. Мат. *Мозжухинъ*, Ив. Пет. *Теряевъ*, Парф. Сем. *Заикинъ*.

У п р а в а. — Арханг., д. Зем.

Предсѣдатель—кол. сов. Дм. Мих. *Емельяновъ*, члены:—н. ч. Влад. Влад. *Стаховичъ*—ст. Русскій Бродъ, н. ч. Ив. Петр. *Теряевъ*, бухгалтеръ—н. ч. Никол. Ив. *Ураловъ*, секретарь—н. ч. Бор. Коз. *Ермаковъ*, агрономъ—вакансія, техникъ—н. ч. Ал—дръ Вас. *Донорскій*.—Всѣ жив. при управѣ.

Земскія больницы участковъ:

1-го—Малоархангельская.—Грузин. ул. Врачи:—кол. сов. Нил. Ив. *Воблый*, онъ-же завѣд., тит. сов. Вас. Ирин. *Соловьевъ* и Марія Фед. *Афанасьева*, фельдш.: старш.—кол. рег. Андр. Никол. *Николаевъ*, младш.:—н. ч. Никит. Мат. *Артемовъ*, Стеф. Григ. *Глѣбовъ*, Мих. Степ. *Сорокинъ* и Никол. Бор. *Ермаковъ*, акуш.—Екат. Андр. *Николаева*. Всѣ жив. при больницѣ.

2-го—Покровская—с. Покровская-Липовица, врачъ—кол. сов. Конст. Никол. *Покатиловъ*, фельдш.: старш.—Вас. Сем. *Шаламовъ*, младш.—Бор. Троф. *Демьяновъ*, акуш.—Лид. Ив. *Соколова*.

3-го—Колпенская—с. Колпна. Врачъ—Ал-дра Капит. *Трѣпольская*, фельдш.:—Никит. Пет. *Пащенковъ*, Евд. Сем. *Католикова*, Леонид. Андр. *Малыгинъ*, акуш.—Анна Тимоф. *Ружицкая*.

4-го—Дросковская—с. Дросково. Врачъ—вакансія, фельдш.—Ив. Никол. *Баженовъ*, Вас. Евг. *Струковъ*, Як. Сер. *Воробьевъ*, акуш.—Валент. Пет. *Бунина-Боброва*.

5-го—амбулаторный пунктъ—с. Топки. Врачъ—н. ч. Ал—дръ Пет. *Петровъ*, фельдш.—Степ. Степ. *Марьинъ* и Вас. Ил. *Костроминъ*, акуш.—Анна Мат. *Семенова*.

Ветеринарные врачи:—н. ч. Никол. Ив. *Клиниевскій*—д. Зем., кол. сек. Никол. Никол. *Орловъ*—с. Нетрубежь и н. ч. Никол. Никол. *Косичъ*—с. Дросково.

Завѣд. аптеками:—город. пров.—н. ч. Алекс. Фед. *Афонасьевъ*—Грузин. ул., отдѣл.: Дросковскимъ—н. ч. Пет. Никол. *Дупновъ*—с. Дросково, Колпенскимъ—кол. сек. Сер. Ал-др. *Соколовъ*—с. Колпна и Покровскимъ—н. ч. Ген. Карл. *Речинскій*—с. Покровская Липовица.

Арестный домъ. Смотритель—вакансія.

Складъ сельско-хозяйств. орудій. Завѣд.—н. ч. Сер. Никол. *Коровинъ*—Арханг., д. Ермаковой.

Землеустроительная Комиссія.—Арханг., д. Зем.

Предсѣдатель—предвод. дворянства. Непремѣнный членъ—ст. сов. князь Вас. Ив. *Волконскій*—при комиссіи, секретарь—Пав. Ал-др. *Онисимовъ* Грузин., д. Домогацаго, канц. служитель—Ив. Гав. *Пановъ*—Арханг., д. Бѣляничевой.

Городскія и сословныя учрежденія.

Уполномоченные городского упрощеннаго управленія:—поч. гр. Вас. Ив. *Макарьевъ*—Вознесен., с. д., купцы:—Ал-дръ Ив. *Волковъ*—Орлов., с. д., Ил. Ал-др. *Срътенцевъ*—Верхн., с. д., Пав. Алекс. *Бѣляничевъ*—Орлов., с. д., Тих. Вас. *Никулинъ*—Курск., с. д., Никол. Пет. *Крыловъ*—Дворян., с. д., Мих. Ил. *Дружининъ*—Арханг., с. д., мѣщане:—Никол. Дан. *Коньковъ*—Орлов., с. д., Никол. Сер. *Воскресенскій*—Ливен., с. д., Ал-дръ Ант. *Захарьевъ*—Орлов., с. д., Никол. Θεокт. *Яковлевъ*—Верхн., с. д., Леонид. Вас. *Срътенцевъ*—Курск., с. д., Конст. Пав. *Николинъ*—Арханг., с. д., и кр. Евф. Ант. *Петровъ*—Верхн., с. д.

Городской староста—Тих. Вас. *Никулинъ*—Курск., с. д., помощ. его:—мѣщ. Никол. Θεокт. *Яковлевъ*—Верхн., с. д. и куп. сынъ—Мих. Ил. *Дружининъ*—Арханг., с. д., завѣд. дѣлопроизвод.—Пав. Мих. *Третьяковъ*—Арханг., с. д., канц. служ.—Еф. Ант. *Петровъ*—Верхн., с. д., и Викт. Дм. *Роцинъ*—Дворян., д. Щукина.

Сиротскій судъ. Предсѣдатель—мѣщ. Ал-дръ Пав. *Колесниковъ*—Арханг., с. д., члены:—куп. Андр. Ил. *Дружининъ*—Дворян., с. д., мѣщане:—Мих. Ив. *Соболевъ*—Арханг., с. д. и Никол. Сер. *Воскресенскій*—Ливен., с. д., секретарь—губ. сек. Пав. Мих. *Третьяковъ*—Арханг., с. д.

М. Ф.

Казначейство.—Орлов., баз. д.

Казначей—кол. ас. Алекс. Евлам. *Преображенскій*—Дворян., д. Рож-

дественскаго, бухгалтеры: стар.—кол. ас. Конст. Пав. *Альбицкий*—Дворян., д. Турковой, 1 раз.—н. ч. Гав. Никол. *Карновъ*—Арханг., д. Морозовой, 2 раз.—н. ч. Вас. Никит. *Дюковъ*—Арханг., д. Петровой, и н. ч. Вас. Евгр. *Кузьминъ*—Арханг., д. Петровой, кассиръ 1 раз.—кол. ас. Алекс. Никол. *Никольскій*—Орлов., д. Лобницева.

УѢЗДНЫЙ КОМИТЕТЪ ПОПЕЧИТЕЛЬСТВА О НАРОДНОЙ ТРЕЗВОСТИ.—

Орлов., каз. д.

Предсѣдатель—уѣзд. предвод. дворянства. Члены: депутатъ отъ дух. вѣд.—свящ. Вас. Ив. *Козельскій*—Арханг. с. д., онъ-же и казначей, инспекторъ народ. учил. 3 уч., уѣзд. наблюд. церк.-прих. школъ, инспекторъ город. училища, уѣзд. чл. и товарищъ прокурора окруж. суда, исправникъ, помощ. надз. акциз. сборовъ, уѣзд. воинскій начал., земскіе начальники, податной инспекторъ, уѣзд. врачъ, почет. мировые судьи, предсѣд. зем. управы (онъ-же заступающій мѣсто предсѣд. комитета), члены: по назн.: предсѣд. губерн. комитета—док. мед. Нил. Ив. *Воблый*—Грузин. ул. и дв. Ал—дръ Мих. *Черниковъ*—Почт. отд. Дросково, отъ уѣзд. зем. собр.: Леонид. Никан. *Мацневъ*—Алексѣевс. Вол. Прав. и Вас. Вас. *Нелюбовъ*—ст. Нетрубежь М. К. В. ж. д., город. староста. Дѣлопроизвод.—тит. сов. Вас. Вас. *Сухаревъ*—Арханг., с. д.

УѢЗДНОЕ РАСКЛАДЧНОЕ ПО ПРОМЫСЛОВОМУ НАЛОГУ ПРИСУТСТВІЕ.

Щигров., д. Рождественскаго.

Предсѣдатель—податной инспекторъ тит. сов. Евг. Ген. *Ляпуновъ*—при Присутствіи. Помощникъ податного инспектора—кол. сек. Яр. Никол. *Протасевичъ*—Косой пер., д. Конькова. Письмовод.—мѣщ. Конст. Григ. *Малороссіяновъ*—Дворян., д. Гаврилова.

Учрежденія мелкаго кредита.

Кредитныя товарищества: въ волостяхъ: Красненской—Ахтырское—въ с. Ахтыркѣ, Успенской—Корсунское—въ с. Корсунскомъ и Критовское—въ с. Критовѣ, Скарятинской—Теляженское—въ с. Теляжемъ, Жерновской—Александро-Трубицынское—въ д. Высокой, Покровской—Троице-Липецкое—въ с. Троицкомъ, Воровутское—въ с. Воровѣ, Верхососенское—въ с. Верхососеньѣ, Дросковское—въ с. Дросковѣ и Федоровское—въ с. Федоровкѣ, Алексѣевской—Столбецкое—въ с. Столбецкомъ и Луковское—въ с. Луковецѣ, Куракинской—Борисоглѣбское—въ д. Борисоглѣбъ, Александровской—Похвалинское—въ д. Похвальной.

АКЦИЗНЫЕ ЧИНОВНИКИ.

Старш. помощ. надз. акцизн. сб. 5-го окр.—тит. сов. Алекс. Ал—др. *Кологривовъ*—Грузин., д. Алмазовой, и млад. контрол.—н. ч. Андр. Андр. *Никитинъ*—Курск., д. Иванова.

М. Н. П.

4-хъ клас. женская прогимназія. — Архан., д. Никитныхъ.

Почетн. попечительница — вакансія. Предсѣд. попечит. совѣта — куп. Тих. Вас. *Никитинъ* — Курск., с. д. предсѣд. педагогич. совѣта — над. сов. Влад. Тим. *Травинскій* — Вознесен., д. Вознесенской, начальница — Ол. Никол. *Побѣдина* (она же учит. франц. яз.) — при гимназіи, законоуч. — свящ. Вас. Ив. *Козловскій* — Арханг., с. д., Преподаватели: рус. яз. и исторіи — Варв. Арк. *Студитская* — Дворян., д. Кубарева, и Екат. Никол. *Засѣдателева* (она же учит. естествен. ист.) — Дворян., д. Кубарева, географіи — Юл. Ал — др. *Володимирова* — Щигров., д. Григорьевыхъ, нѣмец. яз. — Соф. Вас. *Кульнева* — Грузин., д. Полякова, чистописанія и рисованія — н. ч. Алекс. Вас. *Власовъ* — Арханг., д. Лукиной.

Уѣздный Училищный Совѣтъ и подвѣдомственные ему учебныя заведенія. — Арханг., д. зем.

Предсѣдатель — уѣзд. предвод. дворянства. Члены: мѣстный инспекторъ народ. училищъ; отъ М. Н. П. — инспекторъ город. училища; отъ дух. вѣд. — свящ. Ив. *Троицкій*, отъ М. В. Д. — исправникъ; отъ земства — предсѣд. зем. управы; членъ управы дв. Влад. Влад. *Стаховичъ* и гласный — князь Валент. Ив. *Волконскій* — с. Кузнечикъ, земскіе начальники; отъ города — город. староста.

Городское 4-хъ классное училище. — Щигровск., с. д.

Почетный смотритель — (вакансія), уч.-инспекторъ — над. сов. Влад. Тим. *Травинскій* — Вознесен., д. Вознесенской, законоучит. — свящ. Вас. *Козловскій* — Архангел., с. д., учит.: н. ч. Вит. Ив. *Мищенко* — Арханг., д. Лукиной, Сер. Ив. *Плауктинъ* — Арханг., д. Лукиной, Мих. Вас. *Ильинъ* — Архангел. д. Лукиной, графическ. искус. Ал-дръ Вас. *Власовъ* (и. д.) — Архан., д. Лукиной, пѣнія — н. ч. Алекс. Фед. *Шестаковъ* — Архан., с. д., нѣм. яз. — Юл. Алекс. *Володимірова* — Щигров., д. Григорьевыхъ, уч. — помощ. — н. ч. Ив. Кирил. *Сопинъ* — Грузин., д. Иванова, врачъ — тит. сов. Вас. Ирин. *Соловьевъ* — Вознесен., д. Розовыхъ.

Двухклассныя М. Н. П. училища.

Дросковское. — с. Дросково. Завѣд. (онъ же учитель) — н. ч. Ал-дръ Вас. *Рудневъ*, законоуч. — свящ. Фед. Алекс. *Леоновъ*, учит. — н. ч. Вас. Дав. *Внуковъ* и Над. Фед. *Леонова*.

Болпенское. — с. Болпна. Завѣд.-уч. — н. ч. Григ. Фед. *Шалимовъ*, законоуч. — свящ.: Пав. Мих. *Никольскій* и Сер. Вас. *Макаровъ*, учит.: н. ч. Фед. Еф. *Латышевъ* и Ел. Никит. *Шалимова*.

З е м с к і я ш к о л ы:

а) Двухклассныя: Теляженская—с. Теляжье. Учит.—Ив. Мих. Ростовцевъ, Тат. Пав. Ростовцева, помощ. ихъ—Таис. Фед. *Нецветъ-таева*. Ушаковская—д. Ушакова. Учит.: Сем. Арт. *Внуковъ*, Алекс. Григ. *Протопоповъ*, Анна Вас. *Пономарева*. Воровутская—с. Борово. Учит.—Сем. Евф. *Новиковъ*, Пел. Арс. *Новикова*, помощ. ихъ—Ол. Алекс. *Маркова-Алехина*.

б) Одноклассныя: Алексѣевская—с. Алексѣевка. Учит.: Тих. Сер. *Извъковъ* и Ол. Ив. *Ерохина*. Александровская—д. Александровка. Учит.—Алекс. Мих. *Стрѣлецъ*. Александровская—д. Александровка. Учит.—Капит. Фран. *Левковичъ*. Архаровская—с. Архарово. Учит.—Марія Алекс. *Акулова*. Ахтырская—с. Ахтырка. Учит.—Ив. Ив. *Бородинъ*. Аленовская—д. Аленовка. Учит.—Алекс. Ив. *Кореневъ*. Борисовская—д. Борисовка. Учит.—Никол. Дм. *Балашовъ*. Вепринецкая—с. Вепринецъ. Учит.—Ив. Ив. *Селютинъ*. Верхососенская—с. Верхососенье. Учит.—Ив. Дм. *Лезинъ*. Верхне-Гнилушенская—д. Верхня-Гнилуша. Учит.—Ив. Панф. *Раздобаровъ*. Вороновская—с. Вороново. Учит.—Нина Ал-др. *Ханыкова*. Вышне-Хмѣлевская—д. Вышне-Хмѣлевская. Учит.—Мих. Ег. *Никулинъ*. Вязовская—с. Вязовое. Учит.—Андр. Алекс. *Шериненковъ*. Грязновская—с. Грязное. Учит.—Пет. Сем. *Юшковъ*. Гнилоплотская—д. Гнилая Плота. Учит.—Ал-дръ Евстр. *Брыкинъ*. Дубовицкая—с. Дубовикъ. Учит.—Пав. Ив. *Ашихминъ*. Жерновская—с. Жерновецъ. Учит.—Елиз. Алекс. *Шушлябина*, помощ. ея Марія Алекс. *Юдина*. Зиновьевская—д. Зиновьева. Учит.—Ив. Мих. *Архангельскій*. Знаменская—с. Знаменское. Учит.—Инна Ал-др. *Воскресенская*, помощ. ея—Алекс. Пет. *Савенковъ*. Красненская—с. Красное. Учит.—Ел. Тимоф. *Ивановская*, помощ. ея—Соф. Макс. *Оборнева*. Красненская—с. Красное. Учит.—Раиса Дм. *Говорова*. Краснослободская—с. Красная слобода. Учит.—Андр. Алекс. *Забордаевъ*. Корсунская—с. Корсунское. Учит.—Ил. Вас. *Коробовъ*. Костюринская—д. Костюрина. Учит.—Алекс. Вас. *Зерновъ*. Кубанская—с. Кубань. Учит.—Над. Тих. *Коновалова*. Кузнечинская—д. Кузнечикъ. Учит.—Руф. Ал-дра *Богословская*. Кутузовская—д. Кутузова. Учит.—Мих. Ив. *Каревъ*. Хуторъ-Лимовская—д. Хуторъ-Лимовскій. Учит.—Ол. Дм. *Черемина*. Мишковская—д. Мишкова. Учит.—Аполлин. Ал-др. *Маляревская*. Медвѣженская—д. Медвѣжка. Учит.—Влад. Алекс. *Николаевъ*. Миловская—д. Миловка. Учит.—Елиз. Никол. *Острогорская*. Нетрубешская—с. Нетрубешъ. Учит.—Григ. Дм. *Легостаевъ*, помощ. его—Никол. Филип. *Храбровъ*. Нижне-Нетрубешская—с. Нижній-Нетрубешъ. Учит.—Над. Пав. *Дан-*

ская. **Нижне-Сосенская**—с. Нижняя-Сосна. Учит.—Люб. Капит. *Москвитина*. **Никольская**—с. Никольское. Учит.—Марія Алекс. *Гуляева*. **Новослободская**—д. Новая-Слободка. Учит.—Ив. Ив. *Трошинъ*. **Орлянская**—с. Орлянка. Учит.—Пант. Коз. *Рюшинъ*. **Подгородняя-Слободская**—д. Подгородняя сл. Учит.—Марія Франц. *Левковичъ*. **Панская**—д. Панская. Учит.—Ив. Ив. *Ураловъ*. **Пересухинская**—д. Пересуха. Учит.—Ант. Мих. *Крутикова*. **Вышне-Столбецкая**—с. Вышне-Столбецкое. Учит.—Никол. Мих. *Райскій*. **Нижне-Столбецкая**—с. Нижне-Столбецкое. Учит.—Ив. Алекс. *Жигачевъ*. **Самарская**—д. Самарка. Учит.—Фед. Иоасаф. *Маккавеевъ*. **Синковская**—с. Синковецъ. Учит.—Зин. Вас. *Меринова*. **Смирновская**—с. Смирное. Учит.—Ив. Плат. *Платоновъ*. **Топковская**—с. Топки. Учит.—Ард. Ив. *Замятинъ*, помощ. его—Анна Вас. *Акулинина*. **Троицко-Скарятинская**—с. Троицкое-Скарятино. Учит.—Юл. Вас. *Афанасьева*, помощ. ея—Клав. Мих. *Некрасова*. **Трудовская**—с. Трудки. Учит.—Ал-дръ Вас. *Даркинъ*. **Удереvская**—д. Удерева. Учит.—Пел. Кирил. *Сопина*, помощ. ея—Ив. Кирил. *Сопинъ*. **Фошнянская**—с. Фошня. Учит.—Люб. Ив. *Аретинская*, помощ. ея—Марг. Ив. *Аретинская*. **Черемухо-Плотская**—д. Черемуховая-Плота. Учит.—Марія Капит. *Москвитина*. **Черниковская**—д. Черникова. Учит.—Марія Ал-др. *Скуридина*. **Шалимовская**—д. Шалимова. Учит.—Никол. Пет. *Коваленко*. **Языковская**—д. Языкова. Учит.—Дм. Георг. *Антилоговъ*.

М. Ю.

Вѣдомство Орловскаго окружнаго суда.

Уѣздный членъ окружнаго суда—кол. сов. Бор. Емел. *Колгатинъ*.

Судебные слѣдователи: 1 уч.—тит. сов. Сер. Митр. *Филоненко-Бородинъ* (и. д.), 2 уч.—тит. сов. Гавр. Ал-др. *Розовъ* (и. д.).

Почетные мировые судьи: кол. сек. Мих. Мих. *Мацневъ*, ст. сов. Вас. Ал-др. *Потуловъ*, князь Алекс. Бор. *Куракинъ*, князь Валент. Ив. *Волконскій*, дв. Влад. Никол. *Кашерининовъ*, над. сов. Андр. Алекс. *Новицкій*, кол. сек. Ал-дръ Ал-др. *Потуловъ*, кол. сов. Мих. Ал-др. *Новицкій*, кол. сов. Дм. Мих. *Емельяновъ*.

Судебный приставъ—над. сов. Никол. Ал-др. *Розовъ*.

Нотариусы: от. шт.-кап. Мих. Альф. *Савицкій* и куп. сынъ Никол. Никол. *Куркинъ*.

М. П. С.

Станціи М.-К. жел. дор.

Буракино. Начал.—н. ч. Пет. Макар. Чулковъ, помощ. его: н. ч. Пет. Гав. Марковъ и Конст. Вас. Полозовъ, телеграф.—н. ч.: старш.—Андр. Дем. Карповъ, младш.—Алекс. Ив. Шеншинъ, Ал-дръ Ал-др. Ивановъ.

Колпна. Начал.—н. ч. Влад. Ив. Ивановъ, контор.—Алекс. Пет. Музалевскій.

М. В.

Управленіе уѣзднаго воинскаго начальника.—Двор., д. Христопова.

Воинскій начальникъ—подполк. Ал-дръ Ив. Малининъ. Дѣлопроиз.—тит. сов. Вяч. Ив. Радковскій—Орлов., д. Шалимова.

В. П. И.

Вознесенскій соборъ.

Настоятель—прот. Пав. Ив. Измайловъ—Грузин, с. д., священ. Андр. Вас. Рождественскій—Нижн., с. д., діак.—Ив. Ив. Ливанскій—Средн., д. Андреева, псаломщ.—Пав. Филип. Богоявленскій—Средн., д. Андреева, церк. староста—куп. Алекс. Пет. Крыловъ—Нижн., с. д.

Благочинныя.

Округовъ: 1-го—прот. Пав. Ив. Измайловъ—Грузин., с. д., 2-го—свящ. Влад. Сер. Аракинъ—с. Рождественское, 3-го—свящ. Дм. Дмитріевъ—с. Дросково, 4-го—свящ. Ив. Владиміръцевъ—с. Владиміръское.

Уѣздное отдѣленіе епархіальнаго училищнаго Совѣта.

Предсѣдатель—прот. Пав. Ив. Измайловъ—Грузин., с. д., члены: уѣзд. наблюд. церк. шк.—свящ. Аркад. Никит. Гороховъ—с. Протасово, священ.: Ив. Пав. Троицкій—Арханг., с. д., священ.—Вас. Ив. Козловскій (онъ-же казначей)—Арханг., с. д., Евл. Стеф. Ключаревъ—с. Александровское, діак. Пав. Тим. Форминъ (онъ-же дѣлопроизвод.)—Арханг., д. Андреева, предсѣд. зем. упр., город. староста, инспекторъ город. училища, дв. Вас. Вас. Сухаревъ—Арханг., с. д. и кол. рег. Никит. Вас. Гордѣйчукъ—Арханг., с. д.

Церковно-приходскія школы.

Ярищенская 2-хъ классная женская.—д. Ярищенская. Завѣд.—свящ. Мих. Вас. Руденскій, учит.—Ал-дра Ив. Щекотихина, Валент. Конст. Красина, Елиз. Алекс. Инютина и Анна Дм. Руденская и учит. образцов. шк.—Рим. Фед. Кутепова.

При Воскресенской церкви. Завѣд. (онъ-же законоуч.)—свящ.

Ив. Пав. *Троицкій*—Арханг., с. д., учитель—діак. Пав. Тим. *Форминъ*—Арханг., д. Андреева, помощ. его—Анаст. Ив. *Формина*—Архан., д. Андреева.

Срѣтенская. Попечитель—мѣщ. Никол. Θεокт. *Яковлевъ*. Завѣд. свящ. Вас. Ив. *Козловскій*—Архан., д. Козловскихъ, законоуч.—псал. Пав. Филип. *Богоявленскій*—Орловск., д. Макарова, учит.—Ал-дръ Ив. *Добродѣевъ*—Орлов., д. Христопова.

Свѣчной складъ епархіального завода.—Арханг., с. д.

Смотритель—діак. Ал-дръ Ив. *Орловъ*, приказ.—Марія Никол. *Имбирская*, члены ревиз. ком.: прот.—Пав. Ив. *Измайловъ*, свящ.: Евл. *Ключаревъ*, Мих. *Вуколовъ* и Ив. *Тебенковъ*.

Разныя учрежденія и общества.

Комитетъ общества Краснаго Креста.—Арханг., с. д.

Предсѣдательница—Клеоп. Ив. *Картавцева*—с. Колына, товарищъ ея—уѣзд. предвод. дворянства, казначей—от. кап. Никол. Як. *Сновидовъ*—Щигров., д. Григорьевыхъ.

Общества:

Покровительства неспособнымъ къ труду и безпріютнымъ неизлѣчимымъ больнымъ.—с. Колына. Предсѣдательница—Нат. Ал-др. *Потулова*, товарищъ ея—Ел. Ал-др. *Потулова*, казначей—Ел. Пет. *Турбина*, секретарь—кр. Григ. Фед. *Шалимовъ*, члены—от. рот. Леонид. Вас. *Картавцевъ*—с. Знаменское, тит. сов. Дм. Леонид. *Кашерининовъ*—с. Колтавка, Пел. Дм. *Крылова*, кр. Пет. Никол. *Застдателевъ* и Моис. Ал-др. *Курачкинъ*, представ. отъ земства—н. ч. Ив. Пет. *Теряевъ*—г. Малоарх.

Пожарное.—Орлов., каз. д. Предсѣдатель—над. сов. Дм. Мих. *Емельяновъ*—Арханг., д. зем., члены: от. рот. Ив. Герас. *Косиковъ*—Архангел., д. Шелуховой, тит. сов. Пет. Сак. *Никаноровъ*—Дворян., д. Захарына, дв. Мих. Альф. *Савицкій*—Двор., д. Дружинина, кол. ас. Лев. Леонид. *Гавриловъ*—Двор., д. Бабенкова, поч. гр. Вас. Ив. *Макарьевъ*—Вознесен., с. д., кан. сл. Ал-дръ Ал-др. *Поповъ* (онъ-же секретарь)—Грузин., д. Скворцова, мѣщ. Леонид. Вас. *Срѣтенцевъ*—Курск., с. д. и мѣщ. Мих. Ил. *Дружининъ*—Архан., с. д., члены ревиз. ком.—поч. гр. Никол. Ив. *Ураловъ*—Двор., д. Мельниковыхъ, куп. Ал-дръ Ив. *Срѣтенцевъ*—Курск., с. д., и мѣщ. Никол. Вас. *Тихоновъ*—Орлов., с. д., завѣд. имущ.—кр. Никол. Вас. *Михайловъ*—Дворян., с. д., начал. друж.—куп. Никол. Пет. *Крыловъ*—Дворян., с. д., помощ. его—кр. Никол. Вас. *Михайловъ*—см. выше и мѣщ. Мих. Ил. *Дружининъ*—см. выше, завѣд. подгороднен. отд.—кр. Сер. Вас. *Фоминъ*—Подгор. сл., с. д.

Пожарныя дружины.

Колпенская. — с. Колна. Почетный попечитель — ротм. Леонид. Вас. *Картавецъ*, председатель — дв. Гав. Пет. *Кашерининовъ*, члены: поч. гр. Сер. Ал-др. *Соколовъ*, крестьяне — Пет. Никол. *Засѣдателевъ*, Григ. Фед. *Шалимовъ* и Флор. Евл. *Ереминъ* (онъ-же казначей), начал. друж. — мѣщ. Анд. Онис. *Самсоновъ*, начал. отдѣл. друж. — при д. Темирязовой — кр. Евс. Парм. *Овечкинъ*, при д. Черниковой — дв. Евг. Вас. *Агарковъ*, члены ревиз. ком.: дв. Дм. Валент. *Сидоровъ* и мѣщ. Ив. Дм. *Александровъ*, дѣлопроизвод. — кр. Ив. Пет. *Авиловъ*.

Дросковская — с. Дросково. Почетный попечитель — дв. Ал-дръ Мих. *Черниковъ*, председатель — куп. Леонид. Ив. *Егоровъ* (онъ же староста и дѣлопроизвод.), члены: от. подпор. Влад. Алекс. *Завадскій* (онъ же помощ. старосты) и куп. Вас. Мих. *Дагаевъ*, члены замѣстители: мѣщ. Вас. Онис. *Самсоновъ* и кр. Никол. Никол. *Баижатовъ*, члены ревиз. ком.: л. поч. гр. Парф. Пав. *Руденскій*, н. ч. Ив. Пет. *Теряевъ* и кр. Дм. Сем. *Гревцевъ*, цейхмейстеръ — кр. Лук. Евф. *Легостаевъ*.

Пріютъ для престарѣлыхъ и неспособныхъ къ труду. —

Арханг., город. д.

Попечитель — куп. Ал-дръ Ив. *Волковъ* — Орлов., с. д., помощ. его — куп. Андр. Ил. *Дружининъ* — Дворян., с. д., смотр. — мѣщ. Фед. Фед. *Макаровъ* — Курск., с. д.

Общественное собраніе.

Старшины: Дм. Мих. *Емельяновъ*, Никол. Пет. *Крыловъ*, Бор. Емел. *Колгатинъ*, Ив. Герас *Косиковъ*, Вас. Ив. *Макарьевъ*, Пет. Сак. *Никаноровъ*, Мих. Альф. *Савицкій* (онъ-же хозяйст. старшина) и Вас. Вас. *Сухаревъ*.

Агенты страховыхъ обществъ.

„Московского“ — Мих. Альф. *Савицкій* — Дворян., д. Дружинина, взаимнаго зем. страхованія — *Завьяловъ* — Вознесен., д. Розова, „С.-Петербургскаго и Русскаго“ — губ. сек. Пав. Мих. *Третьяковъ* — Арханг., с. д., С.-П.-Бургской ком. „Надежда“ — Альф. Осип. *Савицкій* — Дворян., д. Дружинина, „Россія“ — Вас. Вас. *Сухаревъ* — Арханг., с. д., „Русскаго“ — Ал-дръ Ал-др. *Поповъ* — Грузин, д. Скворцова, „1-го Россійскаго“ — Никол. Як. *Сновидовъ* — Щигров., д. Алексѣева, „2-го Россійскаго“ — Леонид. Вас. *Стрѣтенцевъ* — Курск., с. д., „Сѣвернаго“ — Ив. Сем. *Захаревъ* — Дворян., с. д., „Саламандра“ — Леонид. Вас. *Стрѣтенцевъ* — см. выше, „Варшавскаго“ — Мих. Никол. *Кубаревъ* — Орлов., с. д., „Волга“ — Дм. Евф. *Капрановъ* — Ливен., с. д., „Русскаго“ — Лук. Дав. *Переверзевъ* — с. Дросково.

Библиотеки.

При уѣзд. зем. управѣ, при Красненскомъ зем. учил., при вол. правл.: Малоархангельскомъ, Дросковскомъ, Колпенскомъ, Куракинскомъ, Алексѣевскомъ, Смирновскомъ, Ивановскомъ, Успенскомъ, Александровскомъ, Луковскомъ и Фошнянскомъ и въ имѣніяхъ: Мацнева и Оловенникова.

Аптека—земской больницы—Арханг., д. зем.

Аптекарскаѣ магазинъ—провиз. *Каллера*—Орлов., д. Захарова,

Типографія—Гордѣйчука—Арханг., с. д.

Фотографія—Лисицына—Арханг., с. д.

Склады: кожевенный—*Хондунова*—Дворян., с. д., лѣсные: *Тихонова*—Орлов., с. д., и бр. *Захаровыхъ*—Орлов., с. д.

Гостинницы.—М. Б. *Крылова*—уг. Базар. пл., и Н. Д. *Конькова*—Орлов. с. д.

Номера съ подворьями: В. И. *Блинчикова*—Дворян., с. д., М. И. *Гревцева*—Косой пер., и А. А. *Нецветаева*—Орлов., д. Христопова.

МЦЕНСКІЙ УѢЗДЪ.

М. В. Д.

Уѣздный предводитель дворянства—кол. сек. Никол. Ал-др. *Матвѣевъ*—с. Ачкасово, кандидатъ—губ. сек. Дм. Ал-др. *Офросимовъ*.

Дворянская опека.—Шосейн., д. Зем. Предсѣдатель—уѣзд. предвод. дворянства. Засѣдатели:—от. подпор. Ал-дръ Пет. *Римскій-Корсаковъ*—Бѣлев., д. Иноземцева и Никол. Никол. *Поповъ*—Набереж., с. д.

Уѣздный съездъ.—Ново Моск., Шосейн., д. Зем.

Административное Присутствіе. Предсѣдатель—уѣзд. предвод. дворянства. Члены: земскіе начальники, исправникъ, предсѣд. уѣзд. зем. управы и податной инспекторъ, а по продовольственному отдѣлу входятъ въ составъ присут. и члены зем. управы.

Судебное Присутствіе. Предсѣдатель—уѣзд. предвод. дворянства. Члены: уѣзд. чл. окруж. суда, почетные мировые судьи, город. судья и земскіе начальники. Въ засѣданіяхъ судеб. присут. участвуетъ товарищъ окруж. суда для предьявленія, въ надлежащихъ случаяхъ, своихъ заключеній по разсматриваемымъ дѣламъ. Секретарь—тит. сов. Вас. Пет. *Крыловъ*—Кузнеч., с. д., канцелярскіе служители:—н. ч. Леонид. Андр. *Васильевъ*—Бѣлев., д. Иноземцевыхъ, дв. Бор. Аким. *Труфоновъ*—Городск., д. Шебунина, Ал-дра Адам. *Липская*—Город., с. д., Сер. Пав. *Денисовъ*—Никит., д. Зайцева, Арк. Ил. *Занинъ*—Красн. пл., с. д., Мих. Ив. *Ивановъ*—Кузнеч., д. Горѣлова, Вас. Вас. *Масленниковъ*—Стрѣл. сл., с. д.

Земскіе начальники, участковъ: 1-го—кол. сек. Дм. Никол. *Матвѣевъ*—с-по Ядрино; 2-го—от. гв. шт.-кап. Сер. Афан. *Тимьковъ*—с. Башкатово, 3-го—от. корн. Алекс. Алекс. *Проталинскій*—с-по Бастынево, 4-го—от. пор. Леонид. Леонар. *Орановскій*—с-по Козловка.

УѢздное по воинской повинности Присутствіе.— ур. Ново-Моск. и Бѣлев., д. Зем.

Предсѣдатель—уѣзд. предвод. дворянства. Члены: уѣзд. воинскій начал., исправникъ и предсѣд. уѣзд. зем. управы. Дѣлопроизвод.—тит. сов. Влад. Конст. *Рудневъ*—Бѣлев., с. д., писцы—н. ч. Алекс. Сер. *Дагаевъ*—Шоссейн., с. л. и Никол. Алекс. *Симіоновъ*—Широк., с. д.

Для отправленія воинской повинности уѣздъ дѣлится на 3 участка, которыхъ призывные пункты въ городѣ. 1-й составляютъ вол.: Стрѣлецкая, Ковергинская, Чичиневская, Тельчинская, Воинская и Башкатовская; 2-й—г. Мценскъ; 3-й—вол.: Михайловская, Долговская, Городищенская, Побѣдинская, Покровская, Троицкая, Чахинская и Богородицкая.

Завѣдывающіе военно-конскими участками:

1 Мценскій—завѣд.—куп. Ив. Ив. *Наживинъ*—Ново-Москов., с. д., помощ. его—куп. сын. Як. Фед. *Павловъ*—Амбар., с. д. 2 Стрѣлецкій—завѣд.—кол. ас. Никол. Пав. *Цуриковъ*—Кузнеч., д. Киселевой, помощ. его—кр. Як. Никол. *Дыловъ*. 3 Ковергинскій—завѣд.—мѣщ. Влад. Ал-др. *Никифоровъ*, помощ. его—кр. Пав. Сем. *Поповъ*. 4 Чичиневскій—завѣд.—кр. Стеф. Коз. *Засинъ*, помощ. его—мѣщ. Алекс. Мих. *Чадаевъ*. 5 Тельчинскій—завѣд.—кр. Никиф. Евд. *Гриневъ*, помощ. его—кр. Ив. Никит. *Ефимовъ*. 6 Воинскій—завѣд.—куп. Никол. Зах. *Смирновъ*, помощ. его—куп. Вас. Вав. *Переверзевъ*. 7 Башкатовскій—завѣд.—кр. Кирил. Никол. *Назаровъ*, помощ. его—кр. Ив. Никан. *Романцовъ*. 8 Михайловскій—завѣд.—мѣщ. Пав. Пим. *Бариновъ*, помощ. его—кр. Коз. Стеф. *Петрухинъ*. 9 Долговскій—завѣд.—вакансія, помощ. его—мѣщ. Никол. Вас. *Арефьевъ*. 10 Городищенскій—завѣд.—губ. сек. Анат. Алекс. *Бунаковъ*, помощ. его—кр. Евф. Гав. *Поликановъ*. 11 Побѣдинскій—завѣд.—дв. Ал-дръ Ал-др. *Моравскій*, помощ. его—мѣщ. Ал-дръ Фед. *Ивановъ*. 12 Покровскій—завѣд.—мѣщ. Алекс. Осип. *Стебаковъ*, помощ. его—мѣщ. Вас. Никол. *Соколовъ*. 13 Троицкій—завѣд.—мѣщ. Мих. Вас. *Петровъ*, помощ. его—Ив. Дм. *Харьковъ*. 14 Чахинскій—завѣд.—мѣщ. Конст. Григ. *Осмоловскій*, помощ. его—Вас. Фед. *Борзенковъ*. 15 Богородицкій—завѣд.—кр. Плат. Евд. *Казаковъ*, помощ. его—Сер. Никол. *Маричевъ*.

УѢздное полицейское управленіе—Бѣлев., каз. д.

УѢздный исправникъ—кол. ас. Пав. Ал—др. *Тихомировъ*—при управ.,
помощ. его—кол. сек. Ив. Осип. *Мингинъ*—Воскр., д. Архангельской, секретарь
—н. ч. Влад. Ив. *Марченковъ* (и. д.)—Кузн., д. Селиверстовой, столоначальники—
неим. чина: Мих. Пет. *Грушевскій*—Никит. д. Елисѣева, и Влад. Вас. *Филип-*
новъ—Балчугъ д. Григорьева, регистраторъ—н. ч. Никол. Дм. *Грибановъ*—
Ефрем., с. д.

Городовой приставъ—губ. сек. Мих. Викент. *Сливенскій*—въ команд.,
въ г. Брянскѣ, помощ. его: кол. рег. Дм. Никол. *Савиновъ*—Ново-Москов., д.
Каменевоу, и н. ч. Григ. Ал—др. *Китаевъ*—Бѣлев., д. Адамова.

Пристава становъ: 1-го пор. зап. Конст. Дм. *Безръ*—Ново-Моск.
д. Смирнова, 2-го н. ч. Пет. Пав. *Фау*—Новопоселенная сл., 3-го кол. рег.
Алекс. Троф. *Громаковскій*—д. Желѣзница.

Врачи: уѢздный—кол. сов. Ал—дръ Ст. *Шестаковъ*—Москов., д.
Завадской, городской—ст. сов. Рув. Мел. *Эйгесъ*—Город., д. Аристовой.

УѢздный распорядительный Комитетъ.

Предсѣдатель—исправникъ. Члены: город. голова, уѢзд. воинскій начал.
и предсѣд. уѢздн. зем. управы.

Отдѣленіе тюремнаго Комитета.—Уг. Москов. и Бѣлев., д. Зем.

Директоры по должности: старшій—уѢзд. предвод. дворянства; уѢзд.
чл. окруж. суда; мѣстный товарищъ прокурора; предсѣд. зем. управы; город.
судья; исправникъ; город. голова; благоч. город. церквей; уѢзд. врачъ; по
избранію: ст. сов. Никол. Пав. *Галаховъ*—Орель, Садовая, д. Байбовскаго,
тит. сов. Влад. Конст. *Рудневъ*—Бѣлев., с. д. и мѣщ. Никол. Пет. *Андрі-*
ановъ—Никит., с. д.

Начальникъ тюрьмы—тит. сов. Пет. Сем. *Архангельскій*.

Почтово-телеграфная контора.—Уг. Никит. и Фролов., д. Башкатова.

Начальникъ—над. сов. Влад. Никол. *Александровъ*—при конторѣ,
помощ. его—кол. ас. Сер. Алекс. *Раевскій*—Болхов. д. стар. почты, чинов-
ники: IV раз. кол. сек. Никол. Андр. *Зайкинъ*—Амбар. д. Золоторева,
V раз. кол. рег. Ал—дръ Андр. *Глаголевъ*—Нов. Москов., д. Аристова,
VI раз. кол. рег. Вас. Сем. *Волобуевъ*—Амбар. д. Толкачева и н. ч.—Пав.
Ал—др. *Спасскій*—по найму,—при конторѣ, надсмотр. высш. окл. — н. ч.
Степ. Тимоф. *Зайцевъ*—Нов.-Моск., д. Аристовой.

Почтовое отдѣленіе.

Долговское.—С. Долгое, и. д. начал. н. ч. Никол. Ив. *Лавриновъ*.

УѢздное земство.

Гласные: отъ 1-го избирательнаго собранія: князь Вяч. Вяч.

Тенишевъ—с. Александровское, князь Дм. Як. *Кутыевъ*—Набережная с. д., кол. сов. Дм. Никол. *Шенишинъ*—с-цо Волково, от. ротм. Ал-дръ Вас. *Куротъдовъ*—с-цо Синяевка, титулярные сов.: Никол. Пет. *Кошеверовъ*—Балчугъ с. д. Влад. Пав. *Васильевъ*—Ст. Бастыево М. К. ж. д., шт.—кап. Сер. Афан. *Тиньковъ*—с. Башкатово, кол. ас. Вас. Ал—дръ *Туманскій*—С. Пятницкое, кол. сек. Влад. Никол. *Шенишинъ*—С. Волково, губ. секр. Дм. Никол. *Матвѣевъ*—д. Ядринка, подпор. Ал—дръ Пет. *Римскій*—*Корсаковъ*—Бѣлев. д. Иноземцева, прап. Ал—дръ Ал—др. *Химецъ*—г. Орель, Карач. д. Лапотникова, казакъ Григ. Пет. *Харченко*—с-цо Кузнецово, дворяне: Никол. Алекс. *Беэръ*—Москов. город. д., Ал—дръ Сер. *Мацневъ*—г. Кіевъ, Лешинъ. 15, Сер. Алекс. *Беэръ*—с. Шашкино, Ал—дръ Алекс. *Беэръ*—г. Москва, Спасъ-Петров. пл., д. Лезина.

Отъ 2-го избирательнаго собранія: Сер. Ив. *Домогатскій*—Старо-Никит. с. д., куп. Евламп. Пет. *Случевскій*—г. Москва, Остожен. д. Столповскаго, канд. пр. Леон. Пет. *Еланскій*—г. Орель, Карачев. д. Свидетскаго, канд. пр. инж.-тех. Пет. Онуф. *Домогатскій*—Старо-Никитская с. д.

Отъ сельскихъ обществъ: крест.: Фед. Никан. *Алехинъ*, Ив. Вас. *Жилинъ*, Фед. Фед. *Захаровъ*, Ив. Алекс. *Казаковъ*, Ег. Ив. *Константиновъ*, Алекс. Варф. *Лебланъ*, Никол. Гав. *Леоновъ*, Конст. Пет. *Овсянниковъ*, Фед. Влад. *Филатовъ*, Никол. Филип. *Шитунъ*.

У п р а в а.

Предсѣдатель—кол. сек. Влад. Никол. *Шенишинъ*—с. Волково. Члены: от. ротм. Ал—дръ Вас. *Куротъдовъ*—с-цо Синяевка и казакъ Григ. Пет. *Харченко*—с-цо Кузнецово, секретарь—поч. гр. Вас. Ег. *Кречетниковъ*—Никит. с. д., агрономъ—вакансія, техникъ—Вас. Пав. *Сивохинъ*—Никит., д. Михеева, бухгалтеръ—кр. Вас. Стеф. *Игнатовъ*—Кривой пер., с. д., кассиръ—кр. Юсиф. Евф. *Золотовъ*—Бѣлев. с. д., дѣлопроизв. окл. ст.—п. поч. гр. Григ. Никол. *Булгаковъ*—Ст.-Никит., с. д.; писцы: дв. Мих. Сер. *Бологовъ*—Бѣлев. с. д., п. поч. гр. Ал—дръ Ив. *Казанскій*—Орлов. шоссе, д. Вороновой, мѣщане: Фед. Гав. *Александровъ*—Никит., с. д., Никол. Мир. *Зорко*—Набер., д. Яхонтова, Ив. Никол. *Андреевъ*—Ст.-Москов., с. д., Вас. Ив. *Черкасовъ*—Никит., с. д., Андр. Андр. *Васильевъ*—Бѣлев., д. Иноземцева и Ал—дра Пав. *Китаева*—Бѣлев., д. Адамова.

Смотритель мѣстъ заключенія—дв. Мих. Ал-др. *Коссовъ*—д. Зем.

Земскія больницы

Городская—врачъ Евф. Бор. *Левинъ*—Ст.-Никит., д. Лебедева, фельдш.: —Алекс. Мат. *Соловьевъ*—при больницѣ, Андр. Алекс. *Петрухинъ*—Ново-

Москов., д. Колесникова и Вар. Мих. *Тимова*—при больницѣ, акуш. — Ал-дра Ив. *Яковлева*—Никит., с. д.

Воинская—въ с. Воинѣ, жен.-врачъ—Ол. Пав. *Севѣрова*, фельдш.—Иосиф. Фед. *Бедринъ* и Влад. Вас. *Минаевъ*, акуш.-фельдш.—Марія Сем. *Лебедева*.

Троицкая—въ с. Троицкомъ, врачъ—Никол. Ив. *Петропавловскій*, фельдш.:—Ал-дръ Никит. *Красноленскій* и Вас. Ил. *Кореневъ*, акуш.-фельдш.—Нат. Никол. *Епанечникова*.

Долговская—въ с. Долгомъ, жен.-врачъ—Вѣра Евг. *Гаврильвичъ*, фельдш.—Викент. Казим. *Янковскій* и Афан. Емел. *Васичкинъ*, акуш.-фельдш.—Пел. Пав. *Сорокина* и акуш.—Анна Як. *Монастырева*.

Старенковская—въ с. Старенковѣ, врачъ—кол. ас. Ал-дръ Никол. *Огородниковъ*, фельдш.:—н. ч. Ив. Ив. *Нацкій* и Ал-дра Мих. *Орлова*, акуш.-фельдш.—Ол. Ив. *Горшкова*.

Земскіе ветеринарные участки: 1-го—врачъ Арк. Юл. *Тарасевичъ*—Кузнеч., д. Смирнова, фельдш.—Пав. Стан. *Бялякъ*—д. Зем., 2-го—врачъ Ал-дръ Мих. *Дьяконовъ*, фельдш.—Илар. Моис. *Жигачевъ*—ст. Зміевка, М.-К. ж. д.

Ветеринарная лѣчебница—д. Зем. **и амбулаторія**—Никит., д. Коржавина. Завѣд.—врачъ Арк. Юл. *Тарасевичъ*—см. выше, фельдш.—Пав. Стан. *Бялякъ*.

Уѣздная землеустроительная коммиссія.—Никит., д. Свѣшニコва.

Предсѣдатель—уѣзд. предвод. дворянства, непремѣнный членъ—князь Ив. Ал-др. *Енгальчевъ*—с. Новоселки, секретарь—Вас. Дм. *Журавлевъ*—Никит., д. Свѣшニコва, писецъ—н. ч. Вас. Вас. *Зикѣевъ*—Ст.-Москов., д. Форафонова.

Городскія и сословныя учрежденія.

Гласныя думы:—инж.-техн. Пет. Онуф. *Домогатскій*—Кузнеч., с. д., тит. сов. Никол. Пет. *Кошеверовъ*—Балчугъ, с. д., кол. сек. Вас. Фед. *Троицкій*—Никит., с. д., п. поч. граждане:—Влад. Пет. *Смирновъ*—уг. Амбар. и Фролов., с. д., и Сер. Пет. *Смирновъ*—уг. Амбар. и Фролов., с. д., л. поч. гр. Мих. Прок. *Богданъ*—Фролов., д. Ивановыхъ, купцы:—Вас. Мат. *Измайловъ*—с. д., Ив. Ив. *Наживинъ*—Шоссейн., с. д., Пет. Ив. *Наживинъ*—Шоссейн., с. д., Никол. Сем. *Мошкинъ*—Кузнеч., с. д., Ал-дръ Алекс. *Половневъ*—Москов., с. д., куп. сынъ—Як. Фед. *Павловъ*—Амбар., с. д., мѣщане:—Сем. Никит. *Минаевъ*—Никит., с. д., Пет. Ив. *Ильинъ*—Ст.-Моск., с. д., Ив. Ив. *Рудневъ*—Амбар., с. д., Коз. Ил. *Пахомовъ*—Шоссейн., с. д., Никол. Пав. *Занинъ*—Ст.-Москов., с. д., Вас. Алекс. *Казѣевъ*—Воскресен., с. д.,

Влад. Алекс. *Ломакинъ*—Фролов., с. д., Никол. Пет. *Эсиповъ*—Троицк., с. д.,
 Вас. Ив. *Смыковъ*—Никит., с. д., Никит. Алекс. *Виноградовъ*—Москов., с. д.,
 Вяч. Никол. *Свѣшниковъ*—Набереж., с. д., Никол. Ив. *Кошеверовъ*—Никит.,
 с. д., Алекс. Никол. *Мѣшковъ*—Новосильск., с. д., Ив. Никол. *Иноземцевъ*—
 бл. Харлам. кладб., с. д., Митр. Ion. *Золотаревъ*—Амбар., с. д., Мих. Влад.
Елиствевъ—Ст.-Никит., с. д., Никол. Глѣб. *Павловъ*—бл. Харлам. кладб., с. д.,
 Ал-дръ Никол. *Хлудовъ*—Ефрем., с. д., крестьяне:—Никол. Дм. *Лихошер-*
стовъ—Ефремов., с. д. и Як. Никол. *Дыловъ*—г. Мценскъ.

У п р а в а.

Городской голова—инж.-тех. Пет. Онуф. *Домогатскій*—Кузнеч., с. д.,
 члены—мѣщ.: Ник. Алекс. *Виноградовъ* (заст. м. гор. головы)—Москов., с. д.,
 и Никол. Ив. *Кошеверовъ*—Никит., с. д., секретарь—л. поч. гр. Вас. Ив.
Кузминъ—Никит., д. Семенова, бухгалтеръ—п. поч. гр. Мих. Мих. *Ни-*
кольскій—Орлов., с. д.

Сиротскій судъ.

Предсѣдатель—городской голова, члены:—куп. Ал-дръ Сем. *Стран-*
никовъ—Ниж.-Петропав., с. д. и мѣщ. Никол. Пет. *Андріановъ*. Письмовод.
 —мѣщ. Сер. Никол. *Болотскій*—Балчугъ, ном. Крюковой.

Мѣщанская управа.—Фролов., город. д.

Староста—мѣщ. Вас. Алекс. *Казѣевъ*—Воскресен., с. д., члены—мѣщ.:
 Ив. Пав. *Иноземцевъ*—Затинно-Драгун., с. д., и Вас. Ив. *Симіоновъ*—
 Город., с. д., письмовод.—мѣщ. Вас. Пав. *Иноземцевъ*—Бѣлев., с. д.

М. Ф.

Казначейство.—Бѣлев., каз. д.

Казначей—кол. сов. Алекс. Мих. *Преображенскій*—Город., д. Буриковой,
 бухгалтеры: стар.—кол. ас. Евл. Пет. *Семеновъ*—Никит., д. Ломакина, 1 разр.
 —кол. ас. Бор. Григ. *Максимовъ*—Город., город. д., 2 разр.—кол. сек.
 Мих. Никол. *Нецвѣтаевъ*—Воскресен., д. Гаврилова и н. ч. Пав. Андр. *Со-*
ловьевъ—Троиц. пер., с. д., кассиръ 1 разр.—кол. ас. Ал-дръ Як. *Діеспе-*
ровъ—Никит., с. д., счет. чинов.—н. ч. Алекс. Евф. *Ивановъ*—Ефрем., д.
 Головиной, канц. служ.:—губ. сек. Григ. Пет. *Александрійскій*—Георгиев., с. д.
 и н. чина: Пет. Мих. *Титовъ*—Чер. Кувер. зем. бслѣн., Георг. Ив. *Космо-*
даміанскій—Набереж., с. д. и Ал-дръ Вас. *Поповъ*—Воскрес., д. Москвитиной.

Уѣздный Комитетъ попечит. о народ. трезвости.—ур. Бѣлев. и Ново-Москов., д. Зем.

Предсѣдатель—уѣзд. предвод. дворянства, члены: депутатъ отъ дух.
 вѣд.—свещ. Сер. *Соколовъ*—д. Кукш. ц., инспекторъ город. училища, ин-

спекторъ народ. учил. 6 уч., уѣзд. чл. окруж. суда, товарищъ прокурора, исправникъ, помощ. акциз. надз., уѣзд. воинскій начал., земскіе начальники, податной инспекторъ, город. врачъ, почетные мировые судьи, город. судья, город. голова, предсѣд. уѣзд. зем. управы, казначей—тит. сов. Влад. Конст. *Гудневъ*—Бѣлев., с. д., дѣлопроизводитель—кол. ас. Никол. Никол. *Поповъ*—Набереж., с. д.

Уѣздное раскладочное по промысловому налогу Присутствіе.

Предсѣдатель—податной инспекторъ, ст. сов. Ив. Мих. *Пятницкій*—уг. Никит. Фролов., д. Смирновой, члены: отъ города—п. поч. гр. Сер. Пет. *Смирновъ*—уг. Амб. и Фролов. с. д., поч. гр. Мих. Пет. *Богдановъ*—Фрол., д. Сазонина, купцы: Коз. Ил. *Пахомовъ*—Шоссейн. с. д., и Вас. Мат. *Измайловъ*—Ямск. сл., с. д., отъ земства—куп. Никол. Ив. *Аболмазовъ*—Балчугъ с. д., и мѣщ. Митр. Ion. *Золотаревъ*—Амбар., с. д.

Учрежденія мелкаго кредита.

Кредитныя товарищества: Мценское—въ г. Мценскѣ; въ волостяхъ: Ковергинской—Пятницкое—въ с. Пятницкомъ; Богородицкой—Никольское—въ с. Никольскомъ и Долговское—въ с. Долгомъ; Тельчинской—Усть-Щеревское—въ д. Усть-Щерево; Покровской—Покровское—въ с. Бортномъ; Троицкой—Троицкое—въ с. Смоленскомъ.

М. Н. П.

Женская 4 классная прогимназія.

Предсѣд. попечит. совѣта—инж.-тех. Пет. Онуф. *Домогатскій*—Кузнеч., с. д.; члены: инспекторъ народ. учил. 6-го уч., тит. сов. Никол. Пет. *Кошеверовъ*—Балчугъ с. д., п. поч. гр. Влад. Пет. *Смирновъ*—Амбар., с. д., л. поч. гр. Мих. Прок. *Богданъ*—Фролов. пер., д. Ивановой, купцы: Ив. Ив. *Наживинъ*—Шоссейн., с. д., и Ал—дръ Алекс. *Половневъ*—Москов., с. д., мѣщане: Никол. Ив. *Кошеверовъ*—Никитс. с., д., и Вас. Ив. *Смыковъ*—Никитс., с. д.; дѣлопроизвод. мѣщ. Сер. Никол. *Болотскій*—Воскресен., д., Дронина. Предсѣд. педагогич. совѣта—над. сов. Ив. Алекс. *Шеланутинъ* при город. училищѣ. Начальница—Ал—дра Мих. *Скибневская*—(она же учит. рус. яз.)—Никит., д. Поповой, законоуч.—свящ. Сер. *Соколовъ*—д. Богояв., ц. преподаватели: математики—Ол. Сер. *Рыкалова*—Амбар. д. Ивановой, исторіи—Лид. Вас. *Васильева*—Уг. Город. и Троиц. д. Васильевой, географіи—Анна Мих. *Макушкина*—Троиц., д. Сахарова, естествовѣдѣнія—кол. ас.—Алекс. Абр. *Забѣловъ*—Троиц., д. Ломакиной, нѣмец. яз.—Вѣра Алекс. *Завадская*—Троиц., д. Русанова, и графическ. искуc.—н. ч. Раф. Вас. *Сазоновъ*—Никит. д. Поповой.

Училищный Совѣтъ и подвѣдомств. ему учебныя заведенія.

Предсѣдатель—уѣзд. предвод. дворянства. Члены: инспекторъ народ. учил. 6-го уч. сост. въ VI кл. Емел. Ив. *Стратоновъ*—Ямск. сл. с. д.; предсѣд. зем. управы; отъ М. Н. П.—инспекторъ город. училища; отъ М. В. Д.—исправникъ; отъ земства: тит. сов. Никол. Пет. *Кошеверовъ*—Балчугъ с. д. и князь Дм. Як. *Кутыевъ*—Набереж. с. д., отъ дух. вѣд.—наблюд. цер. прих. школь; отъ города—город. голова.

Городское 4-хъ классное училище.—Троиц., ваз. д.

Почетный смотритель—куп. Ал-дръ Алекс. *Половневъ*—Москов., с. д. Инспекторъ—н. сов. Ив. Алекс. *Шеланутинъ*—при училищѣ, законоуч.—прот. Никол. Мих. *Раевскій*—Сергіев., с. д., учителя: кол. ас. Алекс. Абр. *Забѣловъ*—Троиц., д. Ломакиной, кол. ас. Евг. Фед. *Заусайловъ*—Балчугъ, ном. Крюковой, сост. въ X кл. Гав. Мих. *Макушкинъ*—Троиц. д. Сахаровой, и н. ч. Раф. Вас. *Сазоновъ*—Никит., д. Поповой.

Двухклассное М. Н. П. училище.—при ст. Мценскъ, М. К. ж. д.

Завѣд. и учит.—н. ч. Никол. Ив. *Кореневъ*—при училищѣ, законоуч. свящ. Никол. *Соловьевъ*—д. Арханг. ц., учителя: н. ч. Алекс. Прок. *Рожковъ*—при училищѣ, Анна Фед. *Дмитріева*—Сергіев. д. Минаева, Андр. Ив. *Шаповаловъ*—Сергіев., д. Худиной.

Приходскія училища:

Мужскія: 1-е—Воскресен. Попечит.—кол. ас. Евл. Пет. *Случевскій*—Сергіев. с. д., завѣд.—учит.; н. ч. Влад. Пет. *Гревцевъ*—Воскрес. ул., законоуч.—свящ. Дм. Мих. *Сергіевскій*—д. Собор. ц., учителя:—н. ч. Ив. Никол. *Мосяковъ*—Никит. и Пав. Евст. *Бѣлкинъ*—женск. прих. уч.

2-е.—Сергіев., д. Наумова. Попечитель—тит. сов. Никол. Пет. *Кошеверовъ*—Балчугъ, с. д., учит.-завѣд.—губ. сек. Никол. Никол. *Сергіевскій*—Орлов., с. д., законоуч.—свящ. Никол. Андр. *Соловьевъ*—д. Архангел. ц. и учит.—н. ч. Ил. Ив. *Иножарскій*—Балчугъ, ном. Крюковой.

Женское.—Город. д. Попечительница—Анфія Варл. *Кошеверова*—Балчугъ, с. д. Завѣд.—учит. Анна Степ. *Максимова*—при училищѣ, законоуч.—свящ. Ив. Сем. *Дивногорскій*—Город., с. д., учит.: Зин. Фед. *Жегалкина*—Никит., д. Золотарева и Ѳедос. Ив. *Звягинцева*—Балчугъ, с. д. рукодѣлія—Марія Ал-др. *Кошеверова*—Балчугъ, д. Кошеверова.

Земскія школы.

Александровская—с. Александровское, учит. Вас. Ив. *Ушаковъ*. **Алисовская**—д. Алисова, учит. Фед. Пав. *Тихомировъ*, помощ. его—Марія Мих. *Ильинская*. **Афанасьевская**—с. Афанасьевское, учит. Анна Вас. *Вертоградова*. **Башкатовская**—с. Башкатово, учит. Мих. Сер. *Ко-*

жевниковъ, помощ. его—Як. Стеф. *Кречетовъ*. **Богородицкая**—с. Богородицкое, учит. Анна Ал—др. *Ивановская*. **Бортнянская**—с. Бортное, учит. Марія Никол. *Дмитріева*. **Воинская**—с. Воинъ, учит. Вас. *Аре-тинскій*, помощ. его—Сераф. Никол. *Домогатская*. **Глазуновская**—с. Глазуново, учит. Пав. Пет. *Казаковъ*. **Городищенская**—с. Городище, учит. Пет. Стеф. *Семкинъ*, помощ. его—Павл. Фед. *Данышина*. **Дол-говская**—с. Долгое, учит. Дм. Михѣев. *Тюваевъ*, помощ. его—Прос. Евг. *Племянникова*. **Домнинская**—с. Домнино, учит. Ал—дра Пав. *Панова*, помощ. ея—Дом. Вас. *Агафонцева*. **Какуринская**—д. Какуренкова, учит. Евд. Дм. *Азаренкова*. **Калинѣвская**—д. Калинѣва, учит. Анас. Вас. *Васильева*. **Карандаковская**—д. Карандакова, учит. Анна Георг. *Комарова*. **Михайловская**—с. Михайловское, учит. Тих. Ив. *Гнѣушевъ*, помощ. его—Ил. Ив. *Гнѣушевъ*. **Никуличская**—д. Никуличи, учит. Порф. Алекс. *Галкинъ*. **Побѣдинская**—с. Побѣдное, учит. Фед. *Глаз-ковъ*. **Подмасловская**—д. Подмаслова, учит. Ел. Евст. *Бѣлкина*. **Саты-евская**—д. Сатыевка, учит. Соф. Ив. *Струнникова*. **Спасская**—с. Спасское, учит. Райса Григ. *Вавилова*. **Сторожевская**—с. Сторожевое, учит. Ал—дра Мат. *Дорогова*, помощ. ея—Никол. Влад. *Шерстовъ*. **Стрѣлецкая**—с. Стрѣлецкая, учит. Марія Вас. *Соколова*, помощ. ея—Марія Ив. *Знамен-ская*. **Сычевская**—с. Сычи, учит. Андр. Юсеф. *Рожковъ*. **Шашкинская**—с-цо Шашкино, учит. Ол. Евпр. *Говорова*. **Брагинская**—д. Брагина, учит. —Анна Ив. *Ломакина*.

М. Ю.

Вѣдомство Орловскаго оружнаго суда.

Уѣздный членъ окружнаго суда—тит. сов. Ант. Фед. *Мауреръ* — Моск., въ д. Зем.

Судебный слѣдователь—кол. сек. Фед. Никит. *Дементьевъ* (и. д.)—камера на Москов., д. Смирнова.

Почетные мировые судьи: ст. сов. Никол. Пав. *Галаховъ*—г. Орель. Георг., д. Байковского, кол. сек. Никол. Ал—др. *Матвѣевъ*—с. Ачкасово, тит. сов. Никол. Пет. *Кошеверовъ*—Балчугъ с. д. и в. с. Дм. Никол. *Шеншинъ*—с. Волково.

Городской судья—кол. сек. Ив. Ив. *Шумилинъ*—Балчугъ, д. Ко-шеверова.

Судебный приставъ—н. с. Никол. Ив. *Ивановъ*—Балчугъ, д. Ко-шеверова.

Нотариусъ—Георг. Фед. *Скрипниченко*—Москов., д. Половнева.

М. П. С.

Станціи М.-К. ж. д.

Бастыево. Начал. — н. ч. Сер. Игн. *Смирновъ* — при станціи, помощ. его: — н. ч. Григ. Ил. *Дороховъ* — при станціи и кол. рег. Пет. Рост. *Комаровъ* — Троиц., д. Гончарова, телеграф.: старш. — Влад. Никол. *Сергіевскій* — при станціи, младшіе: — Никол. Никол. *Андреевъ* — Ст.-Москов., д. Андреева и Влад. Як. *Тверской* — Амбар., д. Толкачевой.

Мценскъ. Начал. — дв. Ив. Ив. *Надеждинъ*, надсм. телегр. — н. ч. Фед. Андр. *Цвѣтисинъ* — Сергіев., д. Томилиныхъ, стар. телегр. — Ал-дръ Гав. *Кабановъ* — при станціи, младшіе: — Вас. Ал-др. *Соколовъ* — Сергіев., с. д., Коз. Ил. *Големиновъ* — Георгіев., д. Кузнецовой, Арк. Алекс. *Худинъ* — Сергіев., с. д., Сер. Дм. *Бакулинъ* — Ст.-Москов., с. д., Мих. Гав. *Дронинъ* — Воскресен., с. д., Митр. Митр. *Москвитинъ* — Кузнеч., с. д.

Служба пути. Начал. 5 уч. инж. — над. сов. Никол. Мат. *Коноваловъ*, помощ. его — инж. Пав. Ал-др. *Ермаковъ*, фактич. контр. — тит. сов. Влад. Никол. *Рыковъ*, контр. станц. счетоводства — над. сов. Григ. Фед. *Кестнеръ*.

Служба тяги. Ревизоръ 2 уч. — дв. Ал-дръ Степ. *Россовскій*.

Думчино. Начал. — от. пор. Никол. Парм. *Афанасьевъ*, помощ. его: неим. чина — Юсиф. Арт. *Батуро* и Никол. Пет. *Телешовъ*, телеграф.: неим. чина: стар. — Мих. Юсиф. *Поповъ*, младшіе: — Афан. Евф. *Константиновъ* и Ал-дръ Никол. *Постниковъ* — дер. Малая-Думчино.

Отрада. Начал. — от. маіоръ Мих. Ив. *Ноздрачевъ*, помощ. его: неим. чина — Ал-дръ Алекс. *Филипповъ* и Мих. Пав. *Наколаевъ*, телеграф.: неим. чина: стар. — Мих. Андр. *Ефремовъ* и младшіе — Вас. Пет. *Зайцевъ* и Ив. Як. *Винниковъ*.

Ю.-В. ж. д.

Золоторево. Начал. — н. ч. Ив. Фед. *Сафоновъ*, помощ. его: н. ч. Ив. Григ. *Шиловъ* и н. ч. Ал-дръ Евф. *Желтужинъ*.

Моховая. Начал. — н. ч. Ив. Пет. *Яковлевъ*, помощ. его: неим. чина — Фед. Ег. *Грошевъ* и Вас. Никол. *Казанскій*.

М. В.

2-ой резервный артиллерійскій паркъ. — Канцелярія Ст.-Моск. д. Смирнова.

Командиръ — полк. Влад. Влад. *Саттерунъ* — Ново-Москов., д. Никифоровыхъ, стар. офиц. кап. Ал-дръ Дм. *Тихомировъ* — Никит., с. д., Дм. Гр. *Доможировъ* — Амбар. д. Ивановой. Врачъ — кол. ас. Евг. Ал-др.

Кролоницкій—Никит., д. Башкатова. Дѣлопроизвод.—над. сов. Ал—дръ Пав. *Архангельскій*—Кузнеч. д. Батуриной.

Управление уѣзднаго воинскаго начальника.—Воскресен. у.

Воинскій начал.—подполк. Никол. Ал—др. *Маковецкій*. Дѣлопроизвод.—шт.-кап. Пет. Ал—др. *Виноградовъ*—Троиц., д. Гончаровой.

В. П. И.

Соборъ Св. Николая Чудотворца.

Прот.—Никол. Мих. *Раевскій*—Сергіев. с. д., свящ. Дм. Мих. *Сергіевскій*—Набереж., д. Свѣчкина, Никол. Пет. *Поповъ*—Сергіев., д. Домогатской, діак. Мих. Никол. *Сергіевскій*, діак. псал.: Пет. Мих. *Александрійскій* и Евг. *Ляпуновъ* и псал. Петръ *Орловъ*—Всѣ жив. въ д. собор. ц.

Благочинные:

Округовъ: 1-го—свящ. Ив. Сем. *Дивногорскій*—г. Мценскъ. 2-го—свящ. Мих. *Казанскій*—с. Рождественское, 3-го—свящ. Дм. *Глядинскій*—с. Быкова Гора, 4-го—свящ. Вас. *Ключаревъ*—с. Городище.

Петропавловскій монастырь.

Настоятель—игумень *Феофилъ*, казначей—іером. *Іоанникій*, благоч. и духов. монастыря—*Серафимъ*.

Братство Св. муч. Кущи при Богоявленской церкви.—

Совѣтъ: предсѣдатель—Евл. Пет. *Случевскій*, товарищъ его—Пет. Федос. *Ивановъ*, казначей—Коз. Ил. *Пахомовъ*, члены: игумень *Феофилъ*, Плат. Вас. *Ивановъ*, свящ. Сер. Ил. *Соколовъ* (онъ-же дѣлопроизвод.), Влад. Конст. *Рудневъ* и Вас. Сер. *Москвитинъ*. Членовъ-братчиковъ — 155.—Адресъ всѣмъ: Братство Св. Кущи.

Уѣзд. отдѣл. епархіальнаго училищ. Совѣта.—Никит., ц. д.

Предсѣдатель—свящ. Ив. Сем. *Дивногорскій*—Мцен., с. д., члены: наблюд. цер.-прих. школъ, предвод. дворянства, представители: отъ земства—предсѣд. зем. управы, отъ города—город. голова, отъ М. Н. П.—инспекторъ народ. училищъ 6-го уч., земскіе начальники, благоч. 2, 3 и 4 окр., прот. Никол. Мих. *Раевскій*—Сергіев., с. д., свящ.: Дм. Мих. *Сергіевскій*—Набереж., д. Свѣчкина, Леонид. Ив. *Мусатовъ*—Сергіев., с. д. и Сер. Ил. *Соколовъ* (онъ-же казначей и дѣлопроизвод.)—д. Богояв. ц., Вас. Ал-др. *Шереметьевъ*—с. Покровское-Глазуново и куп. Пет. Федос. *Ивановъ*—Балчугъ, с. д.

Церковно-приходскія школы.

Соборная.—При соборѣ. Завѣд.—прот. Никол. Мих. *Раевскій*—Сергіев., с. д., законоуч.—свящ. Дм. Мих. *Сергіевскій*—при соборѣ, учит.—Зоя Дм. *Сергіевская*—при соборѣ.

Крестовоздвиженская.—Никитск. Завѣд. и законоуч.—свщ. Ал-дръ Вас. *Святитскій*—Никит., ряд. съ церк., учит.—н. ч. Мат. Пет. *Рудневъ*—Никитск., ряд. съ церк.

Богоявленская.—При стар. кладбищѣ. Попечитель—канд. пр. Евл. Пет. *Случевскій*—близъ вокз., с. д., завѣд. и законоуч.—свщ. Сер. Ил. *Соколовъ*—д. Богоявл. ц. и учит.—Анна Ив. *Звягинцева*—Балчугъ, д. Звягинцевой.

Успенская.—Базарн. пл., ц. д. Завѣд. и законоуч.—свщ. Ив. Вас. *Рязановъ*—Фролов. пер., с. д., учит.—діак. Филип. Конст. *Соломинъ*—Красн. пл., д. Ивановой, помощ. его—Мих. Пет. *Александрійскій*—Соборн. гора, д. Александрійскаго.

Чижевская.—д. Чижи. Завѣд. и законоуч.—прот. Мат. Вен. *Никольскій*, наблюд.—свщ. Ив. Пет. *Рудневъ* и учит.—Никол. Ив. *Сахаровъ*.

Дмитріевская.—с. Дмитріевское. Завѣд. и законоуч.—свщ. Вяч. Вас. *Ключаревъ* и учит.—н. ч. Ив. Вас. *Кудиновъ*.

Золоторевская.—с. Золоторево, Завѣд. и законоуч.—свщ. Ал-дръ Мат. *Никольскій*, учит.—Нат. Никол. *Тихомирова*, помощ. ея—Вас. Конст. *Деминъ*.

Разныя учрежденія и общества.

Комитетъ общества Краснаго Креста.

Предсѣдательница—Марія Никол. *Проташинская*—с-цо Бастынево, товарищъ ея—кол. сек. Никол. Ал-др. *Матвѣевъ*, члены: от. рот. Ал-дръ Вас. *Куротдовъ*, Люб. Мих. *Казакова*. Казначей—поч. гр. Вас. Ег. *Кречетниковъ*. Члены ревиз. ком.: кол. ас. Вас. Ал-др. *Туманскій*, князь Ив. Ал-др. *Енгальчевъ*, Григ. Пет. *Харченко* и Влад. Пав. *Васильевъ*.

Общества.

Вспомоществованія нуждающ. ученикамъ город. училища. Предсѣдатель—инспекторъ город. училища, члены: прот. Никол. Мих. *Равевскій*—Серг., с. д., над. сов. Никол. Ив. *Ивановъ*—Балчугъ, д. Иванова, тит. сов. Сем. Льв. *Орембовскій*—Воскр., с. д., казначей—кол. ас. Алекс. Абр. *Забѣловъ*—Бѣлев., д. Ломакиной, секретарь—Раф. Вас. *Сазоновъ*—Никит., д. Поповой. Всѣхъ членовъ—31.

Вольно-пожарное.—Городск., гор. д. Предсѣдатель—инж. - тех. Пет. Онуф. *Домогатскій*—Кузнечн., с. д., члены: полк. Влад. Влад. *Саттерупъ*—Стар.-Моск., д. Никифоровыхъ, кол. сек. Влад. Конст. *Рудневъ*—Бѣлев., с. д., куп. Ал-дръ Алекс. *Половневъ* (онъ же казначей)—Моск., с. д., мѣщ. Алекс.

Андр. *Толмачевъ*—уг. Никит. и Шоссейн., с. д., куп. сыновья: Вас. Коз. *Пахомовъ*—Шоссейн., с. д. и Сем. Пет. *Ивановъ*—Балчучь, с. д., члены ревиз. ком.: Георг. Петр. *Шкуринъ*—Никит., д. Фарафонова, Влад. Пав. *Татариновъ*—Шоссейн., с. д., завѣд. имущ.—Дм. Георг. *Провоторовъ*—бер. р. Зуши, секретарь—кол. сек. Порф. Пет. *Соболевъ*—Фролов., д. Потаньева. Коман. друж.—мѣщ. Никол. Ив. *Кошеверовъ*—Никит., с. д., помощ. его—мѣщ. Леонид. Андр. *Васильевъ*, начал. охран.—куп. Влад. Пав. *Татариновъ*—см. выше. помощ. его—мѣщ. Харлам. Фед. *Павловъ*—Амбар., с. л., начал. отр. резер.—Вас. Коз. *Пахомовъ*—см. выше, помощ. его—Фед. Бор. *Тышинъ*—Красн. пл., с. д., дѣлопроизвод.—н. ч. Леонид. Андр. *Васильевъ*—Бѣлев., д. Иноземцева.

Благотворительное—Город., город. д. Предсѣдатель—инж.-тех. Пет. Онуф. *Домогатскій*—Кузнеч., с. д., товарищъ его—Варв. Ив. *Пятницкая*—Никит., д. Смирнова, члены: от. полк. Вас. Дм. *Рудневъ* (онъ-же казначей)—Никит., с. д., л. поч. гр. Мих. Прок. *Богданъ*—Фролов. пер., д. Иванова, куп. Ал-др. Алекс. *Половневъ* (онъ же секретарь)—Ст.-Москов., с. д. и кол. сек. Влад. Конст. *Рудневъ*—Бѣлев., с. д. Всѣхъ членовъ общества 82.

Поощренія рысистаго коннозаводства. Вице-президентъ—Арк. Юл. *Тарасевичъ*—Кузнеч., д. Смирнова, секретарь—Георг. Фед. *Скрипниченко*—Моск., д. Половнева, казначей—Вас. Ив. *Смыковъ*—Никит., с. д., члены: Ив. Ив. *Наживинъ*—Ст.-Моск., с. д., Вас. Ив. *Наживинъ*—Ст.-Москов., с. д., Пав. Ив. *Наживинъ*—Шоссейн., с. д., Никол. Ив. *Киселевъ*—Никит., с. д., Ал-др. Алекс. *Половневъ*—Моск., с. д., Елиз. Ал-др. *Половнева*—Моск., с. д. Члены учредители: князь Дм. Як. *Кутыевъ*—Набереж., с. д., кол. сов. Дм. Никол. *Шеншинъ*—с. Волково, тит. сов. Никол. Пет. *Кошеверовъ*, дв. Сер. Алекс. *Безръ*—с. Шашкино, казакъ Григ. Пет. *Харченко*—с. Кузнецово, князь Ив. Ал-др. *Енгалычевъ*—с. Новоселки, Арк. Юл. *Тарасевичъ*—см. выше, прап. Ал-дръ Ал-др. *Химецъ*—г. Орель, Карач., д. Лапотникова, губ. сек. Анат. Алекс. *Бунаковъ*—Орель, Карач., с. д., Юл. Юл. *Тарасевичъ*, дв. Алекс. Сер. *Мацневъ*, кол. сек. Влад. Никол. *Шеншинъ*—с. Волково, Люб. Мих. *Казакова*, дв. Фед. Андр. *Менхенъ*, куп. Вас. Ив. *Смыковъ*, гв. ротм. Ал-дръ Никол. *Ивашкинъ*—г. Орель, Москов., д. губ. зем., куп. Григ. Ив. *Рыловъ*, мѣщ. Ив. Ив. *Цыцинъ*, кол. сек. Алекс. Никол. *Зайцевъ*, п. поч. гр. Серг. Дм. *Макаровъ*.

Долговское сельско-хозяйственное.—с. Долгое-Колодезь. Предсѣдатель—дв. Григ. Мих. *Хрущовъ*, товарищъ его—свящ. Ив. Алекс. *Герозовъ*, члены: дв. Ив. Ив. *Казачекъ*, крестьяне: Арх. Вас. *Леоновъ*, Никол. Филип. *Шипуновъ*, Никол. Луп. *Снѣгиревъ* и Ег. Ег. *Кузнецовъ*.

С о б р а н і я:

Общественное. — Никит., д. Казѣва, Предсѣдатель — инж.-тех. Петр. Онуфр. *Домогатскій* — Кузнецк., с. д., старшины: над. сов. Евл. Пет. *Семеновъ* — Никит., д. Ломакиныхъ, кол. ас. Фед. Никол. *Дементьевъ* — Моск., д. Смирнова, тит. сов. Никол. Пет. *Кошеверовъ* — Балчугъ, с. д., казакъ Григ. Пет. *Харченко* — с. Кузнецово, члены рев. ком.: ст. сов. Ром. Мих. *Эйгесъ* — Городск., д. Аристовой, над. сов. Влад. Никол. *Александровъ* — Моск., д. Башкатова, куп. Влад. Пав. *Татариновъ* — Шоссейн., с. д.

Общедоступный клубъ. (Свѣдѣнія не представлены).

Богадѣльня при Троицкой церкви. — Бѣлев., ц. д.

Завѣд. — свящ. Алекс. *Некрасовъ* — Троиц., д. Полуниной.

Городской пріютъ.

Завѣд. — мѣщ. Никол. Ив. *Кошеверовъ* — Никит., с. д., смотр. — кр. Вас. Ал-др. *Мѣшковъ*.

Рабочіе пункты о-ва помощи ручному труду, сост. подъ Август. покровит. Ея И. В. Г. И. Александры Феодоровны: — Правленіе о-ва г. С.-П.-Б. Морск., 30.

Въ с. Дмитріевскомъ. Завѣд. — Ал-дра Пет. *Ключарева*.

Въ с. Долгій-Колодезь. Завѣд. — Лид. Степ. *Моисеева*.

Школа кружевницъ княгини Тенишевой. — Никитская, с. д.

Попечительница — княгиня Анна Дм. *Тенишева* — ст. Думчино. Завѣд. (она-же и учительница) — Марія Мих. *Полякова* — при школѣ, контор. и завѣд. склад. — Над. Дм. *Аристова* — Никит., с. д.

Агенты страховыхъ обществъ.

„1-го Россійскаго“ — Пет. Онуф. *Домогатскій* — Кузнецк., с. д., „Сѣвернаго“ — Никол. Никол. *Поповъ* — Набереж., с. д., „Русскаго“ — Вас. Пет. *Брыловъ* — Кузнецк., с. д., „Саламандра“ — Никол. Ив. *Кошеверовъ* — Никит., с. д., „2-го Россійскаго“ — Мих. Прок. *Богданъ* — Фролов., д. Сазонкина, „Якорь“ — Сем. Дм. *Иноземцевъ* — Никит., с. д., „Зем. страхованія“ — Георг. Пет. *Шкуринъ* — Никит., д. Фарафонова

Аптеки провиз.: Иосиф. Георг. *Кордакъ* — Москов., д. Козѣва и Адам. Викент. *Липскаго* — С.-Москов., д. Никифорова.

Аптекарскій магазинъ — Влад. Пав. *Татаринова* — С.-Москов., д. монастыря.

Коммиссіонная контора — Сергіев., с. д., кр. Алекс. Никиф. *Афоница*.

Ачкасовскій винокуренный заводъ — г. Мценскъ и ст. Моховая Ю.-В. ж. д., Никол. Ал-др. *Матвѣева* — с. Ачкасово.

Типографія (и литографія) — куп. Плат. Вас. *Иванова* — С.-Моск., с. д.

Фотографіи — Мартоума Казим. *Бложеса* — С.-Моск., д. Семенова, Лейб.

Абр. *Кубельскаго* — Город., д. Завина и Льва Никол. *Орембовскаго* — Город., д. Занипой.

Гостинницы — куп. Вас. Ив. *Аболмазова* — Балчугъ, с. д., мѣщ.: Никол.

Андріан. *Руднева* — Н.-Моск., с. д., Маріи Дм. *Казъевой* — Н.-Моск., с. д. и

кр. Клав. Гер. *Крюковой* — Балчугъ, д. Тишина.

Такса для легковыхъ извозчиковъ: За часъ — 40 коп.; отъ вокз. во всѣ мѣстности зарѣч. части, за исключ. Стрѣлец. сл., днемъ — 20 коп., а ночью — 30 коп., отъ вокз. во всѣ мѣстности до границы Амбар. и Кузнеч. ул., а также въ Стрѣлец. сл. — днемъ 30 к., а ночью — 40 к., отъ вокз. въ Ямск. сл. днемъ — 35, ночью — 50 к. Въ день, съ 8 час. утра до 9 час. вечера 2 р.



СВВСКІЙ УЪЗДЪ.

М. В. Д.

Уѣздный предводитель дворянства — от. лейт. Ал-дръ Ал-др.

Федоровъ — с. Избичня, кандидатъ — д. с. с. Влад. Пав. *Подлиневъ* — с. Добрунь.

Дворянская опека. — Набер., д. Зем. Предсѣдатель — уѣзд. предвод. дворянства. Засѣдатели: дв. Як. Никол. *Барсуковъ* — Набер., с. д., кол. ас.

Викт. Ив. *Лисовскій* — Вознесен., д. Трухина.

Уѣздный Съѣздъ. — Набереж. ул.

Административное Присутствіе. Предсѣдатель — уѣзд. предвод. дворянства. Члены: земскіе начальники, уѣзд. исправникъ, предсѣд. уѣзд. зем. управы, податной инспекторъ, а по продовольственному отдѣлу входятъ въ составъ присутствія и члены зем. управы.

Судебное присутствіе. Предсѣдатель — уѣзд. предвод. дворянства. Члены: уѣзд. чл. окруж. суда, почет. мировые судьи, город. судья и земскіе начальники. Въ засѣданіяхъ судебного присутствія участвуетъ товарищъ прокурора окруж. суда для предъявленія, въ надлежащихъ случаяхъ, своихъ заключеній по разсматриваемымъ дѣламъ. Секретарь — кол. ас. Пав. Никит, *Дубовицкій* — Пятниц., с. д. Канц. служители — неим. чина: Ег. Вас. *Казявкинъ* — Больнич. пер., д. Андреевой, Мат. Бор. *Романенко* — Казан., пер., д. Барзакова, Вас. Григ. *Слъпужинъ* — Пятниц., д. Дроздовой, Кирил. Фед. *Черничинъ* — Кіев., с. д. и Фед. Вас. *Мазилкинъ* — Казан. пер., д. Мазилкина.

Земскіе начальники: участковъ: 1-го — над. сов. Вас. Фед. Со-

Ловьевъ — с. Брасово, 2-го — с. с. *Никол. Мих. Пузыревскій* — хут. Бандинъ, 3-го — тит. сов., князь *Сер. Фед. Макуловъ* — г. СѢвскъ и 4-го — кол. сов. *Леонид. Фед. Новиковъ* — хут. Лосева.

УѢздное по воинской повинности Присутствіе. — Набереж. ул.

Предсѣдатель — уѣзд. предвод. дворянства. Члены: уѣзд. воинскій начал., исправникъ и чл. уѣзд. зем. управы. Дѣлопроизвод. — тит. сов. *Ив. Ив. Супрутскій* — Набереж., с. д. Для отправленія воинской повинности уѣздъ дѣлится на 4 участка. Призывные пункты: 1-го, 2-го и 3-го уч. — въ городѣ СѢвскѣ, 4-го — въ с. Брасовѣ.

Завѣдывающіе военно-конскими участками.

1 СѢвскій — завѣд. — мѣщ. *Ег. Сем. Золотаревъ* — за рогатками, с. д., помощ. его — мѣщ.: *Никол. Никит. Шаровъ* — Пятниц., с. д. и *Никол. Пав. Поляковъ* — Пятниц., с. д., 2 Стрѣлецкій — завѣд. — кр. *Гав. Дм. Власовъ*, помощ. его — кр. *Пет. Мат. Болховитинъ*, 3 Чемлыжскій — завѣд. — кр. *Триф. Никол. Новиковъ*, помощ. его — кр. *Григ. Алекс. Зеленинъ*, 4 Орлинскій — завѣд. — кр. *Ив. Ег. Воликовъ*, помощ. его — кр. *Ив. Дм. Климовъ*, 5 Подывотскій — завѣд. — кр. *Мат. Ив. Безпаловъ*, помощ. его — кр. *Ег. Григ. Кузинъ*, 6 Алешковскій — завѣд. — куп. *Як. Фед. Подобѣдъ*, помощ. его — кр. *Дан. Онисим. Зобковъ*, 7 Апраксинскій — завѣд. — куп. *Дм. Сег. Чуйковъ*, помощ. его — куп. *Мих. Ег. Булгаковъ*, 8 Витичскій — завѣд. — кр. *Дм. Мих. Боковъ*, помощ. его — кр. *Алекс. Никол. Макарченковъ*, 9 Лемяшовскій — завѣд. — кр. *Алекс. Мих. Безытанкинъ*, помощ. его — кр. *Из. Алекс. Шишковъ*, 10 Литижскій — завѣд. — кр. *Пав. Дм. Зенченко*, помощ. его — мѣщ. *Ив. Никол. Каргашинъ*, 11 Литовенскій — завѣд. — кр. *Пет. Пав. Орловъ*, помощ. его — кр. *Ал-дръ Андр. Черновъ*, 12 Радогошскій — завѣд. — куп. сынъ *Андр. Афан. Трухинъ*, помощ. его — кр. *Мих. Луп. Свинцовъ*, 13 Шаровскій — завѣд. — куп. *Вас. Пет. Соловьевъ*, помощ. его — кр. *Сем. Федот. Панинъ*, 14 Крупенскій — завѣд. — кр. *Григ. Вас. Жарковъ*, помощ. его — кр. *Степ. Степ. Мазановъ*, 15 Селеченскій — завѣд. — куп. *Мих. Алекс. Бобровъ*, помощ. его — кр. *Вас. Дав. Мануиловъ*.

УѢздное полицейское управленіе. — Базар. пл.

Исправникъ, кол. сов. *Іосиф. Никит. Четыркинъ* — при полиціи, помощ. его — над. сов. *Ив. Сем. Успенскій* — Вознесен., д. Подлинева, секретарь — тит. сов. *Фед. Дм. Кропотовъ* — Никол., с. д., столоначальники: н. ч. *Никол. Пет. Митропольскій* — Вознесен., д. Горѣлова, н. ч. *Никол. Сем. Покровскій* — Кіев., д. Тимошина, канц. служ.: н. ч.: *Мих. Вас. Успенскій* — Вознесен., д. Кобозева, *Ив. Вас. Успенскій* — Никол., с. д., регистраторъ — кол. рег. *Алекс. Ив. Семовъ* — Вознесен., с. д.

Полицейскіе надзиратели: 1-го уч.—кол. сек. Сем. Ив. *Нена-роковъ*—Никол., д. Сбичакова, 2-го уч.—н. ч. Ив. Григ. *Азбукинъ*—Арханг., д. Прокофьевой.

Пристава становъ: 1-го—над. сов. Никол. Пав. *Лясковскій*—ст. Брасово, М.-К.-В. ж. д., 2-го—кол. ас. Конст. Ипол. *Меньшиковъ*—с. Лугань, 3-го—тит. сов. Вас. Вас. *Ляховскій*—Б. Кіев., д. Прохорова, врачи: городовой—кол. сов. Андр. Вас. *Янчинъ*—Б. Кіев., с. д., уѢЗДНЫЙ—над. сов. Конст. Евл. *Никитскій*—Кіев., с. д.

УѢЗДНЫЙ распорядительный комитетъ.

Предсѣдатель—исправникъ, члены: город. голова, уѢЗД. воинскій начал. и предсѣд. уѢЗД. зем. управы.

Отдѣленіе тюремнаго комитета.—Базар. пл., каз. д.

Директоры по должности: старшій—уѢЗД. предвод. дворянства, предсѣд. зем. управы, уѢЗД. чл. окруж. суда, город. судья, исправникъ, город. голова, благоч. 1-го уч., уѢЗД. врачъ, товарищъ прокурора окруж. суда, по избра-нію: куп. сыновья: Мих. Никол. *Корчагинъ*—г. Дмитріевъ, Кур. губ. и Леонид. Мих. *Корчагинъ*—Вознесен., с. д., купцы: Вас. Георг. *Петрунькинъ*—Никол., с. д., Фед. Пет. *Колыгинъ*—Вознесен., с. д., Пав. Вас. *Медвѣдевъ*—Кіев., с. д., Ив. Сер. *Петровскій*—Рогатки, с. д. и Ив. Пет. *Ефановъ*—Вознесен., с. д., п. поч. гр. Вас. Дм. *Тихвинскій*—Вознесен., д. Шевердякова.

Начальникъ тюрьмы—н. ч. Іосифъ Фед. *Мацѣвичъ*, свящ.—Влад. *Турбинъ*—Вознесен., с. д., врачъ—кол. сов. Андр. Вас. *Янчинъ*—Кіев., с. д., фельдш.—н. ч. Тар. Пет. *Анфиловъ*—Монаст. пер., д. Федяева.

Почтово-телеграфныя конторы:

СѢвская.—Красн. пл., каз. д. Начальникъ—н. с. Вас. Пет. *Маковневъ*—при конторѣ, помощ. его—тит. сов. Конст. Іосифъ *Гришкевичъ*—при конторѣ, почт.-телегр. чинов.: IV раз.—кол. сек. Никол. Никол. *Введенскій*—Никол., д. Кирпичева, V раз.—н. ч. Ив. Ив. *Пахомовъ* (вр. и. д.)—Никол., д. Никитской, VI раз.—Ол. Ив. *Полякова*—при конторѣ, надсмотр. низш. окл.—кол. рег. Алекс. Троф. *Степановъ*—при конторѣ.

Брасовская.—с. Брасово. Начальникъ—кол. ас. Вас. Афан. *Славинъ*, почт.-телег. чинов. V раз.—н. ч. Ил. Григ. *Далматовъ*, надсмотр.—Вас. Алекс. *Коробовъ*.

Комаричская.—с. Комаричи. Начальникъ—над. сов. Іосафъ Алекс. *Золотовъ*, почт.-телегр. чинов.: н. ч. Никол. Як. *Крохинъ* и Митр. Вас. *Пальчиковъ*, надсмотр.—н. ч. Ив. Тар. *Ожуловичъ*.

Почтово-телеграфное отдѣленіе.

Луганское.—с. Лугань. Начальникъ—кол. ас. Пет. Ив. *Мычникъ*, надсмотр.—н. ч. Пав. Мих. *Каширскій*.

Конно-почтовые станціи.

Содержатели: въ г. Сѣвскѣ — бр. *Терещенко*, ст. Комаричи (16 лошадей) — кр. Дм. Фед. *Годуновъ*, дер. Усожа (11 лошадей) — кр. Ил. Дм. *Яковлевъ*.

Уѣздное Земство.

Гласные — отъ 1-го избирательнаго собранія: д. с. с. Влад. Пав. *Подлинновъ* — с. Добрунь, над. сов. Евг. Дм. *Постельниковъ* — Кіев., д. Крыловой, от. лейт. Ал-дръ Ал-др. *Федоровъ* — с. Избичня, кол. ас. Никол. Парм. *Марковичъ*, ст. сов. Никол. Мих. *Пузыревскій*, дв. Гав. Пет. *Маковневъ*, тит. сов. Викт. Вас. *Цыбульскій*, прап. зап. Вас. Никол. *Хоботовъ*, кол. сов. Андр. Вас. *Янчинъ*, дв. Глѣб. Дм. *Постельниковъ*, тит. сов. Влад. Вас. *Корчагинъ* — Вознесен., с. д., г.-л. Фед. Нил. *Бобылевъ*, ст. сов. Леонид. Фед. *Новиковъ*.

Отъ 2-го избирательнаго собранія: купцы: Вас. Георг. *Петрунькинъ* — Никол., с. д., Ив. Сер. *Петровскій* — Рогатс., с. д. и Викт. Вас. *Корчагинъ* — Вознесен., с. д.

Отъ сельскихъ обществъ: крестьяне: Стеф. Игн. *Сауткинъ*, Григ. Бор. *Шшикинъ*, Як. Макс. *Симоненковъ*, Фед. Никол. *Дрожжинъ*, Илар. Як. *Терещенковъ*, Алекс. Никол. *Левченковъ* и Вас. Конст. *Слизовскій*.

Управа. — Набереж., с. д.

Предсѣдатель — над. сов. Евг. Дм. *Постельниковъ* — Кіевск., д. Крыловой, члены: куп. Викт. Вас. *Корчагинъ* — Пятниц., с. д., кр. Стеф. Игн. *Сауткинъ* — д. Пигарева, секретарь — губ. сек. Алекс. Никол. *Кудрявцевъ* (онъ же бухгалтеръ) — Кіевск., с. д., техникъ губ. земства — н. ч. Мих. Ил. *Устиновъ* — Никол., д. Рожнова, землемѣръ оцѣноч. ст. — н. ч. Влад. Сем. *Мерзляковъ* — Никол., с. д., счетоводъ бюро — н. ч. Вас. Пет. *Допухинъ* — Кіев., с. д.

Больницы участковъ.

Городская. — Набереж., с. д. Завѣд.-врачъ — кол. ас. Вас. Фед. *Афанасьевъ* — Пятниц., д. Святской, фельдш.: кол. рег. Пет. Евф. *Овсянниковъ* — Казан. пер., д. Павловича, н. ч. Ал-дръ Ал-др. *Филимоновъ* — Кіевск., д. Бѣлова, н. ч. Ант. Мат. *Гусевъ* — Вознес., д. Семенова, акуш.-фельдш. — Ксенія Никол. *Басова* — Пятниц., д. Максимовой, смотрит. — Марія Ив. *Костюченко* — при больн.

1-го Брасовская. — с. Брасово. Завѣд.-врачъ — кол. ас. Стеф. Фед. *Хоминскій*, фельдш. — неим. чина: Асинк. Ив. *Медвѣдевъ* и Алекс. Дм. *Гулинъ*, акуш. — Нат. Савв. *Логгинова*, смотрит. — Над. Никиф. *Свиридова*. Въ каждой волости имѣется фельдшерскій амбулаторный пунктъ.

2-го Казинская. — с. Казинка. Завѣд.-врачъ — Анна Маркіан. *Вол-*

ковичъ, фельдш.—н. ч. Григ. Мих. *Вертелецкій*, акуш.—Натал. Мих. *Полякова*. Въ каждой волости имѣется фельдшерскій амбулаторный пунктъ.

3-го Амбулаторный пунктъ.—въ городѣ. Завѣд.-врачъ—над. сов. Конст. Евламп. *Никитскій*—Кіев., с. д., акуш.—Ал-дра Григ. *Добрынина*—Вознес., с. д.

4-го Хинельская.—с. Хинель. Завѣд.-врачъ—Анна Фед. *Афанасьева*—д. Бардаковка, фельдш.—н. ч. Мих. Вас. *Ханыковъ*, акуш.—Ал-дра Арт. *Батышкина*. Въ каждой волости имѣется фельдшерскій амбулаторный пунктъ.

Медицинская лѣчебница Площанской пустыни.—ст.Брасово, М.-К.-В. ж. д. Завѣд.—фельдшеръ Алекс. Никол. *Косенковъ*.

Ветеринарные участки.

1-й лѣчебница—въ городѣ. Завѣд.—ветер. врачъ, над. сов. Вас. Вас. *Витковскій*—Никол., д. Портнова, фельдш.—н. ч. Бор. Стеф. *Яковлевъ*—при лѣчебницѣ, н. ч. Вас. Дм. *Левченковъ*—Замариц., д. Тимошевскаго..

2-й Приемный пунктъ.—с. Брасово. Завѣд.—вет. врачъ, н. ч. Мих. Як. *Красовскій*, фельдш.—н. ч. Ив. Евф. *Мишинъ*—с. Брасово.

Аптека. Завѣд.—провиз., н. ч. Вас. Як. *Шешуковъ*—Кіев., с. д., помощ. его—(вакансія), практикантъ—н. ч. Пет. Влад. *Кузнецовъ*—Варваров., с. д.

Общество взаимнаго кредита.

—Набереж., д. зем.

Предсѣдатель—куп. Вас. Георг. *Петрунькинъ*—Никол., с. д., директоры: кол. ас. Пав. Никит. *Дубовицкій*—Пятниц., с. д. и кр. Ив. Андр. *Медвѣдевъ*—с. Усожа, бухгалтеръ—н. ч. Ив. Никол. *Козловскій*—Вознес. д. Гукова.

Арестный домъ.—Набереж., д. зем. Смотр.—(вакансія).

Библиотека. Завѣд.—н. ч. Ив. Фед. *Медвѣдевъ*—Набереж., с. д.

Сельско-хозяйственное бюро.—Набереж., д. Земст. Завѣд.-агрономъ—н. ч. Пет. Ал-др. *Якушкинъ*—Кіевск., с. д., счетоводъ—н. ч. Вас. Пет. *Лопухинъ*—Кіевск., с. д.

Метеорологическая станція.—Набереж., д. зем. Наблюдатель—н. ч. Ил. Пет. *Борисовъ*—Набереж., д. зем.

Агенты по страхованію строеній. 1-го уч.—кол. рег. Ал-дръ Никол. *Кудрявцевъ*—Казан. пер., с. д. 2-го уч.—въ с. Брасовѣ—н. ч. Никол. Ив. *Смыковъ*.

Землеустроительная Коммиссія.

—Набереж., д. Зем.

Предсѣдатель—предвод. дворянства. Непремѣнный членъ—губ. сек. Пав. Зах. *Гурновъ*—с. Галоново, секретарь—н. ч. Ив. Фед. *Медвѣдевъ*—

Набереж., с. д. Отъ земства:—Мих. Пав. *Прохоровъ*—Кіев., с. д., куп. Ив. Сер. *Петровскій*—Кіев., с. д.; предсѣд. зем. управы, уѣзд. чл. окруж. суда, податной инспекторъ. Отъ крестьянъ:—Ром. Макар. *Хрульковъ*, Фед. Евф. *Сафроновъ* и Ив. Ив. *Шинковъ*.

Городскія и сословныя учрежденія.

Гласныя думы: купцы:—Ив. Ив. *Черничинъ*, Вас. Вас. *Корчагинъ*, Пав. Вас. *Медвѣдевъ*, Пав. Пав. *Авчуховъ*, Ив. Сер. *Петровскій*, Вас. Георг. *Петрунькинъ*, мѣщане:—Мих. Пав. *Прохоровъ*, Никол. Ефрем. *Аношенковъ*, Карл. Григ. *Клаттенбергъ*, Ив. Пет. *Коробовъ*, Стеф. Юсиф. *Глѣбовъ*, Сер. Георг. *Снѣцковъ*, Вас. Герм. *Юдинъ*, Фед. Евд. *Малаховъ*, Вас. Никол. *Максимовъ*, Дм. Ант. *Нестеровъ*, Георг. Сем. *Золоторевъ*, Мих. Вас. *Поляковъ*, Лавр. Пав. *Прохоровъ*, Ив. Пет. *Портновъ*, Ив. Алекс. *Ерофѣевъ* и Алекс. Никол. *Ивановъ*; дв.—Гав. Пет. *Маковневъ*, ст. сов. Сем. Ив. *Архангельскій* и кол. сов. Анд. Вас. *Янчинъ*. Представители: отъ дух. вѣд.—прот. Вас. Вас. *Бунинъ* и отъ земства—предсѣд. зем. управы.

Городская управа.

Городской голова—мѣщ. Мих. Пав. *Прохоровъ*, члены:—мѣщ. Фед. Евд. *Малаховъ* и Алекс. Никол. *Ивановъ*, секретарь—мѣщ. Алекс. Ив. *Макухинъ*.

Мѣщанскій староста—Мих. Пет. *Поляковъ*—Никол., с. д.

Городской банкъ.—Красн. пл.

Директоръ—Григ. Пав. *Яценко*—Кіев. с. д., товарищи его: Мих. Ив. *Рожновъ*—Кіев., с. д. и Ив. Пет. *Кубатченковъ*—Пятниц. с. д., и. д. бухгалтера—Мих. Ив. *Рудаковъ*—Пятниц. д. Васильева.

М. Ф.

Казначейство.—Кіевск. ул.

Казначей—кол. сов. Ив. Дм. *Образцовъ*—Никол. д. Образцова, бухгалтеры: старшій, кол. ас. Конст. Конст. *Филипповъ*—Набереж., д. Мартынова. 1-го разр. тит. сов. Пав. Никол. *Введенскій*—Вознесен. д. Поповой, 2-го разр. губ. сек. Геогр. Вас. *Успенскій*—Вознесен., д. Михайловой, и н. ч. Ив. Мих. *Забинъ*—Замариц., д. Забиной, кассиръ—кол. ас. Ил. Сем. *Никольскій*—Никол., с. д., счетн. чин.—н. ч. Фед. Онисим. *Комаровъ*—Пятницк., д. Полуниной, канц. служ. неим. чина: Мих. Фед. *Григорьевъ*—Пятницк., д. Петрова, Ив. Андр. *Воронинъ*—Пятниц., с. д. и Ант. Степ. *Яковлевъ*—Никол., д. зем. лѣчебницы, Евг. Никол. *Писаренко* (по найму)—Пятницк., д. Цвѣткова.

УѢЗДНЫЙ КОМИТЕТЪ ПОПЕЧИТЕЛЬСТВА О НАРОДНОЙ ТРЕЗВОСТИ.

Набережн. ул.

Предсѣдатель—уѣзд. предвод. дворянства: члены: уѣзд. чл. окруж. суда; исправникъ; депутатъ отъ дух. вѣд.—свящ. *Ив. Красовскій*—Барварин., ц. д.; млад. помощ. надзир. акцизныхъ сборовъ 3-го окр.; городской судья; земскіе начальники; товар. прокурора окруж. суда *Ант. Игн. Войцуховскій*—Баварн. пл., д. Максимова, податной инспекторъ (онъ-же казначей); предсѣд. зем. управы; уѣзд. воинскій начал.; уѣзд. врачъ; инспекторъ народ. учил. 7-го уч.; члены отъ уѣзд. зем. собранія: *Вас. Вас. Бѣзугловъ*—с. Литижь, городской голова ротм. Ал—дръ *Никол. Воейковъ*—С.-Пб. и купцы: *Сем. Андр. Михайловъ*—Десятные Балочки, и *Вас. Вас. Корчагинъ*—Вознесен., с. д. Дѣлопроизвод.—тит. сов. *Ив. Ив. Супрутскій*—Набереж., с. д.

УѢЗДНОЕ РАСКЛАДОЧНОЕ ПО ПРОМЫСЛОВОМУ НАЛОГУ Присутствіе.

Предсѣдатель—податной инспекторъ, ст. сов. Ал—дръ *Фед. Успенскій*—Красн. пл., д. Нестеровой. Члены: Ал—дръ *Іосиф. Петровскій*—Замарице. часть, *Мих. Вас. Поляковъ*—Кіевск., с. д., *Вас. Вас. Корчагинъ*—Вознесен., с. д., *Вас. Георг. Петрунькинъ*—Никол., с. д., *Ив. Сер. Петровскій*—Кіевск., с. д., *Як. Фед. Подобѣдовъ*—д. Устарь, и *Ив. Пет. Кубаченковъ*—Пятн., с. д.

АКЦИЗНЫЕ ЧИНОВНИКИ.

Помощ. надз. акциз. сб. 3-го ок.—старшіе: кол. сек. Ал—дръ *Іосиф. Петровскій* и кол. ас. Ал—дръ *Мих. Беккеръ*; контролеры старшіе: кол. сек. *Анат. Никол. Кузнецовъ* и кол. сек. *Дм. Андр. Лукинъ* и 4 ок.—старшій контролеръ—н. ч. *Мих. Никол. Кудрявый-Савойскій* (на Локотскомъ винокуренномъ заводѣ).

Учрежденія мелкаго кредита

Кредитныя товарищества: въ волостяхъ: Подывотской—Рожковское—въ с. Рожковичи, Стрѣлцкой—Юрасовское—въ с. Юрасовъ—Хуторъ.

Г. У. З. и З.**Курско-Орловское Управ. Государств. Имуществъ въ г. Курскѣ.****ЛѢСНИЧЕСТВА:**

СВВСКОЕ.—Лѣсничій—тит. сов. *Коз. Фед. Чачинъ*—Вознесен., д. Карташовой, помощ. его—вакансія.

НѢГИНСКОЕ. Лѣсничій—тит. сов. *Андр. Никит. Тарасовъ*, помощ. его—лѣсной кондук.—н. ч. *Сем. Діом. Зайцевъ*—М. Середина Буда, Черниговск. губ.

Подывотское. Млад. лѣсн. ревиз. — кол. сов. Ив. Ив. *Румель* — с. Подывоть, Черниг., губ., помощ. его — лѣсн. кондук. — н. ч. Пет. Троф. *Борисенко* — 10 кварталъ Подывот. лѣсн. дачи, и н. ч. Пав. Ег. *Бондаренко* ст. Михайлов. хутор. Черниг. губ.

М. Н. П.

Женская гимназія.

Почетная попечительница — Анна Мих. *Подлинева* — с. Добрунь, предсѣд. попечит. совѣта — д. ст. с. Влад. Пав. *Подлиневъ* — с. Добрунь, члены: — ст. сов. Сем. Ив. *Архангельскій*, кол. сов. Андр. Вас. *Янчинъ*, н. ч. Мих. Пав. *Прохоровъ*, прот. Вас. Вас. *Бунинъ*, купцы: — Ив. Сер. *Петровскій*, Ив. Ив. *Черничинъ*, Вас. Георг. *Петрунькинъ*, Фед. Пет. *Калыгинъ*, мѣщане: — Григ. Пав. *Яценко* и Ив. Пет. *Портновъ*. И. д. предсѣд. педагогич. совѣта — учитель-инспекторъ город. училища. Исп. об. начальницы — Ал-дра Пав. *Мачульская*, законоуч. свящ.: — Серг. Вас. *Абрамовъ* и Андр. Алекс. *Говоровъ*; преподаватели: — Лид. Георг. *Савищева*, Над. Вас. *Лазаревичъ*, Зоя Георг. *Терпугова*, Ал-дра Мих. *Венедиктова*, Лид. Дм. *Воронина*, Ант. Конст. *Коренева*, Зоя Влад. *Черничина*, с. с. Ив. Ив. *Александровъ*, тит. сов. Леонид. Конст. *Теляковскій*. Надзирательницы: — Над. Ив. *Козловская*, Варв. Ив. *Антонова* и Инна Григ. *Яценко*, врачъ — кол. сов. Андр. Вас. *Янчинъ*, письмовод. — Як. Ил. *Троицкій*.

Уѣздный Училищный Совѣтъ и подвѣдомственныя ему учебныя заведенія. — Вознесен., каз. д.

Предсѣдатель — уѣзд. предвод. дворянства; члены: — инспекторъ народ. учил. 7 уч. ст. сов. Порф. Никол. *Мочульскій* — Пятниц., д. Шофа, предсѣд. зем. управы, отъ М. Н. П. — учитель-инспекторъ город. уч.; отъ М. В. Д. — исправникъ, отъ города — ст. сов. Сем. Ив. *Архангельскій* — Пятниц., с. д., отъ земства — город. голова, отъ дух. вѣдом. — уѣзд. наблюд. цер.-пр. школь и земскіе начальники.

Городское 4-хъ классное училище. — Вознесен., с. д.

Почет. смотритель — куп. Фед. Пет. *Калыгинъ* — Вознесен., с. д., инспекторъ — учитель кол. сов. Георг. Тимоф. *Румянцевъ* — при училищѣ, законоуч. — прот. Вас. Вас. *Бунинъ* — Монастыр. пер., с. д., учителя: — неим. чина: Андр. Ал-др. *Погортьцевъ* — Никол., д. Овчинникова, Никол. Кирил. *Петровъ* (н. д.) — Стрѣлец. сл., д. ц. учил. и Луп. Сем. *Митраковъ* — Воздвиж., д. Дубицаго, чистописанія и рисованія — губ. сек. Мих. Порф. *Шахоловъ* — Вознесен., д. Савельева, франц. и нѣмец. яз. — Евг. Пав. *Чуйкова* — Кіев., д. *Лазаревичъ*.

Мужскія приходскія училища.

1-е — Вознесен., город. д. Завѣд.—губ. сек. Мих. Мих. *Платоновъ*—
при училищѣ, законоуч.—свщ. Як. Пав. *Срътенскій*—д. Знамен. ц., учит.:
—Над. Вас. *Семова*—Кіев., д. Туточкиныхъ и Ант. Гавр. *Рудакова*—
Замариц. часть, с. д.

2-е — Кіев., д. Петровскаго. Завѣд.—учит. поч. гр. Алекс. Никиф. *Зо-
товъ*—при училищѣ, законоуч.—свщ. Мир. Пав. *Музалесскій*—Больнич.
пер., с. д., учит.:—н. ч. Ал-дръ Конст. *Семькинъ*—Вознесен. пер., общ. д., и
Капит. Никол. *Портнова*—Ярмароч. пл., с. д.

Земскія школы:

Брасовская—с. Брасово, учит.—Екат. Ив. *Тейзингъ*, помощ. ея—
Ал—дра Ив. *Грабилина*. **Кропотовская**—с. Кропотово, учит.—Анат.
Андр. *Парѣнова*. **Олтуховская**—сл. Олтухова, учит.—Як. Як. *Желуд-
ковъ*, помощ. его—Нат. Дан. *Якушева*. **Невдольская**—с. Невдольскъ, учит.
—Екат. Андр. *Глаголева*. **Зерновская**—с. Зерново, учит.—Елиз. Ал—др.
Медвѣдева, помощ. ея Марія Тимоф. *Петрова*. **Витичская**—с. Витичъ,
учит.—Анна Алекс. *Хорьшавина*. **Быкинская**—с. Быки, учит.—Ал—дра
Сем. *Тимофеева*. **Лазаревичская**—с. Погребы, учит.—Марія Григ. *Бохо-
нова*. **Холмецкая**—хут. Холмецкій, учит.—Ал—дра Полик. *Германова*.
Дѣвичьевская—с. Дѣвичье, учит.—Тих. Дм. *Васильевъ*, помощ. его—
Екат. Андр. *Васильева*. **Литовенская**—с. Литовня, учит.—Елиз. Ив.
Кузнецова. **Щегловская**—с. Щегловка, учит.—Марія Сер. *Преображен-
ская*, помощ. ея—Тат. Ив. *Сергѣева*. **Борщевская**—с. Борщево, учит.
—Пет. Фед. *Шалимовъ*. **Дубровская**—с. Дубровка, учит.—Марія Як.
Аванасьева. **Добриковская**—с. Добрикъ, учит.—Ив. Сильв. *Карпутчен-
ковъ*, помощ. его—Вар. Алекс. *Петрова*. **Литижская**—с. Литижъ, учит.—
Ол. Вас. *Бунина*. **Евдокимовская**—с. Евдокимовка, учит.—Агаф. Андр.
Широкова. **Лукинская**—с. Лузинка, учит.—Ант. Ив. *Турбина*. **Пруд-
кинская**—с. Прудки, учит.—Арк. Корнил. *Врасовскій*, помощ. его—Апол.
Вас. *Власова*. **Офросимовская**—с. Избичня, учит.—Пав. Никол. *Николь-
скій*, помощ. его—Вар. Григ. *Діомидова*. **Туровская**—с. Базинка, учит.—
Евд. Пет. *Полякова*. **Лемяшовская**—д. Лемяшовка, учит.—Алекс. Пет.
Бенедиковскій. **Фатевижская**—с. Фатевижъ, учит.—Вяч. Никол. *Павловъ*.
Хинельская—с. Хинель, учит.—Вас. Пав. *Демченко*. **Фащевская**—
с. Фащевка, Евг. Елис. *Слесаревъ*. **Орлинская**—с. Орлія, учит.—Анна Алекс.
Озерова, помощ. ея—Марія Ив. *Михайловская*. **Павловичская**—с. Пав-
ловичи, учит.—Алекс. Евг. *Поповъ*. **Филипповская**—д. Филиппова, учит.—
Алекс. Ив. *Болховитинъ*. **Страчевская**—с. Страчево, учит.—Сер. Фед.

Васильевъ. Полевая-Новоселковская—с. Полевые-Новоселки, учит.—Фелиц. Пет. *Масленникова. Подывотская*—с. Подывотье, учит.—Никол. Пет. *Бенедиковскій. Подлѣсная-Новоселковская*—д. Подлѣсная-Новоселки, учит.—Вас. Сем. *Дмитріевскій. Радогощская*—с. Радогощь, учит.—Ив. Тимоф. *Покровскій*, помощ. его—Анф. *Медвѣдева. Кокинская*—д. Кокина, учит.—Ал-дръ Ив. *Чеботаревъ. Быховская*—с. Быхово, учит.—Евг. Вас. *Мельникова. Жадиновская*—с. Жадино, учит.—Прос. Ив. *Барышева. Бочаровская*—с. Бочарово, учит.—Елиз. Вас. *Хмелевцева. Голынская*—д. Голынь, Варв. Михеев. *Никитская. Селечинская*—с. Селечня, учит.—Сем. Кирил. *Петровъ*, помощ. его—Аполин. Ив. *Петрова. Войновская*—с. Война, учит.—Мих. Мих. *Хламовъ*, помощ. его—Марія Вас. *Рѣпина. Асовицкая*—с. Асовица, учит.—Никол. Ив. *Блаженскій. Стрѣлецкая*—сл. Стрѣлецкая, учит.—Федос. Вас. *Петрова*, помощ. ея—Марія Пет. *Семакина* и Анаст. Алекс. *Хорошавина. Ново-Ямская*—с. Ново-Ямская сл., учит.—Ег. Ив. *Покровскій*, помощ. его—Екат. Дм. *Моревская. Юрасовская*—с. Юрасовъ хут., учит.—Ал-дръ Ив. *Тейзингъ*, помощ. его—Над. Андр. *Тропольская. Доброводьевская*—с. Доброводье, учит.—Прос. Никол. *Козловская*, помощ. ея—Евфр. Ив. *Иванова. Марицкая*—с. Марицкое, учит.—Агнія Гавр. *Введенская. Чемлыжская*—с. Чемлыжь, учит.—Ал-дръ Ив. *Покровскій*, помощ. его—Ол. Вас. *Цокровская. Заульская*—с. Заулье, учит.—Екат. Андр. *Говорова*, помощ. ея—Екат. Вас. *Любимова. Княгининская*—с. Княгинино, учит.—Нат. Фед. *Васильева. Борисовская*—с. Борисово, учит.—Ант. Пав. *Секретарева. Берестокская*—с. Берестокъ, учит.—Никол. Вас. *Ивановъ*, помощ. его—Вѣра Уар. *Трухина. Шаровская*—с. Шарово, учит.—Митр. Ив. *Гужовъ. Бобриковская*—с. Бобрикъ, учит.—Вен. Ив. *Эзерскій*, помощ. его—Елиз. Дм. *Эзерская. Игрицкая*—с. Игрицкое, учит.—Зоя Никол. *Шарова. Лубошевская*—с. Лубошево, учит.—Нат. Андр. *Дроздова. Угревицкая*—с. Угревище, учит.—Викт. Ил. *Соколовъ*, помощ. его—Анна Пет. *Немашко*.

М. Ю.

Вѣдомство Орловскаго окружнаго суда.

Уѣздный членъ окружнаго суда—ст. сов. Никол. Теод. *Кречуновичъ*.

Судебный слѣдователь—над. сов. Ал-дръ Ил. *Свириденко*.

Почетные мировые судьи: д. с. с. Влад. Пав. *Подлиневъ*, над. сов. Евг. Дм. *Постельниковъ*, от. лейт. фл. Ал-дръ Ал-др. *Федоровъ*.

Городской судья—ст. сов. Сем. Ив. *Архангельскій*.

Судебный приставъ—тит. сов. Влад. Пет. *Воронцовъ*.

Нотариусъ—п. поч. гр. Вас. Ив. *Тихвинскій*.

М. П. С.

Станція М.-К.-В. ж. д.

Комаричи. Начал.—мѣщ. Сем. Евсиг. *Полонниковъ*, помощ. его: п. поч. гр. Валент. Алекс. *Разумовскій*, дв. Влад. Вас. *Голубъ* и н. ч. Вас. Ив. *Левинъ*, товар. кассиръ—мѣщ. Андр. Мих. *Ткаченко*, контор.: дв. Ив. Ив. *Тетеринъ*, прап. зап. Лев. Георг. *Середа* и дв. Ив. Ал-др. *Ивановъ*.

М. В.

Управление уѣзднаго воинскаго начальника.—Уг. Пятниц., город. д.

Воинскій начал.—полк. Ал-дръ Мих. *Ивановъ*—Кіевск., д. Ходулиной. Дѣлопроизвод.—кол. ас. Вас. Вас. *Успенскій*—Никол. с. д.

В. П. И.

Успенскій соборъ.

Штатный прот.—Вас. Вас. *Бунинъ*—Монаст. пер., с. д., свящ. Вас. Ив. *Никитскій*—Вознесен., с. д., и Дм. Алекс. *Семеновъ*—Казан., пер., с. д., діак. Пав. Дм. *Никаноровъ*—Набереж. пер., и Андр. Фед. *Преображенскій*—Базар. пл., д. собор. цер., діак. псалом.—Коз. Іоан. *Поярковъ*—Никол. и псал.—Пав. Алекс. *Михайловъ*—Казан. пер.

Благочинные.

Округовъ: 1-го—свящ. Вас. *Никитскій*—Воскрес., с. д., 2-го—свящ. Мих. *Княжескій*—с. Быки, 3-го—прот. Ал-дръ *Сошинъ*—с. Брасово, 4-го—свящ. Фед. *Говоровъ*—с. Селечня, 5-го—свящ. Никол. *Рославскій*—с. Саранчино.

Монастыри.

Богородицкая Площанская пустынь (въ уѣздѣ), настоятель—іером. *Моисей*, казначей—іером. *Никодимъ*, духовникъ—іером. *Серафимъ*, благочинный—іером. *Амвросій*.

Троицкій женскій (въ г. Сѣвскѣ), настоятельница—игуменія *Зинаида*, казначей—монах. *Маргарита*, благочинная—монах. *Агнія*.

Спасскій—(отдѣл. Троицкаго), въ 2 вер. отъ города, завѣд.—монах. *Макарія*.

Духовное училище.—Вознесен., с. д.

Предсѣд. правленія—смотритель и препода. катехизиса и церков. устава,

ст. сов. Вас. Терент. *Гороновичъ* — при училищѣ, члены: помощ. смотрителя и преподав. свящ. исторіи — н. с. Андр. Ив. *Добрынинъ* — при училищѣ, преподаватель греч. яз. и церк. исторіи — ст. сов. Ив. Ив. *Александровъ* — Пятницк. пер., д. Булгакова, отъ дух. вѣд. — прот. Вас. Вас. *Бунинъ* — Монастыр. пер., с. д. и свящ. — Влад. Влад. *Кореневъ* — с. Берестокъ, и Никол. Никол. *Рославскій* — с. Саранчино. Преподаватели: русск. и церк.-слав. яз. въ стар. клас. — канд. богослов., кол. ас. Григ. Андр. *Бородулинъ* — Вознес., д. Прокофьевой, географ., ариѳмет. и природовѣдѣнія (вакансія), латинск. яз. и граждан. исторіи кандид. богослов. — над. сов. Леонид. Конст. *Теляковскій* — Вознесен. пер., д. Казакова, пригот. клас. черченія и чистописанія — н. с. Сер. Ив. *Покровскій* — Воскрес. пер., д. Правдиной, вр. и. д. надзирателя — свящ. Андр. Алекс. *Говоровъ* — при училищѣ, пѣнія — п. поч. гр. Ал-дръ Пет. *Поздѣевъ* — Монастыр. пер., д. Соболовой, почет. блюстит. по хозяйств. части — куп. Фед. Пет. *Калыгинъ* — Вознес., с. д., врачъ — над. сов. Конст. Евл. *Никитскій* — Кіев., с. д., фельдш. — Вас. Конд. *Казаковъ* — Вознес. пер., с. д., письменовод. — діак. Конст. Вас. *Чижовъ* — Пятницк. пер., д. Шевердякова.

Отдѣленіе епархіального училищнаго Совѣта. — Вознес., зд. дух. уч.

Предсѣдатель — прот. Вас. Вас. *Бунинъ* — Монастыр. пер., с. д., уѣздн. наблюдатель — свящ. Ив. Порф. *Красовскій* — Варварин., с. д., казначей — свящ. Дм. Алекс. *Семеновъ* — Казанск. пер., с. д., дѣлопроизвод. — свящ. Андр. Алекс. *Говоровъ*, члены: ст. сов. Вас. Терент. *Гороновичъ*, свящ. Ив. *Богословскій*, ст. сов. Ив. Ив. *Александровъ*, над. сов. Сер. Ив. *Покровскій* — всѣ жив. при зд. дух. уч., д. с. с. Влад. Пав. *Подлиневъ* — с. Добрунь, н. ч. Мих. Пав. *Прохоровъ* — Кіев., с. д., представители: отъ М. Н. П. — инспек. народ. учил. 7 уч., отъ земства — предсѣд. земск. управы, благотворительные и земскіе начальники.

Церковно-приходскія школы.

Соборная. — Кіев., ц. д. Попечительница — Прос. Як. *Прокофьева* — Кіев., с. д., завѣд. — прот. Вас. Вас. *Бунинъ* — Монастыр. пер., с. д., законоучители: свящ. Дм. Алекс. *Семеновъ* — Казан. пер., с. д. и діак. Пав. Дм. *Никаноровъ* — Набереж., с. д., учит.: Марія Алекс. *Ляхова* — Кладбищ., с. д., Глаф. Сер. *Райцева* — Никольск., с. д. и Елиз. Алекс. *Кирпичева* — при школѣ.

Свято-Варваринская. — Солд. сл. Завѣд. — свящ. Ив. Порф. *Красовскій* — Солд. сл., законоучители — свящ.: Сер. Вас. *Абрамовъ* — Пятницк., д. Лавровыхъ и Георг. Никол. *Федотовъ* — Вознес., д. Подпрядова, учителя: кол. сек. Конст. Мих. *Семовъ* — Вознесен., д. Соболовой, Нат. Фед. *Бычкова* — Вознес., с. д. и Натал. Ив. *Медвѣдева* — Пятницк., с. д.

Разныя учрежденія и общества.

Комитетъ общества Краснаго Креста.—Набереж. ул.

Предсѣдательница—Анна Мих. *Подлинева*—с. Добрунь, товарищъ ея—д. с. с. Влад. Павл. *Подлиневъ*—с. Добрунь, казначей—ст. сов. Ал-дръ Фед. *Успенскій*—Базарн. пл., д. Максимова, дѣлопроизвод.—тит. сов. Ив. Ив. *Супрутскій*—Набереж., с. д.

Общества:

Христіанской любви.—Вознес., с. д. Предсѣдатель—Ал-дръ Мих. *Брандтнеръ*, товарищъ его—Ал-дра Ант. *Янчина*—Кіевск., с. д., секретарь—Ант. Дм. *Булнина*—Монастыр. пер., с. д., казначей—Лид. Ив. *Медвѣдева*—Кіевск., члены: Тат. Ив. *Петрунькина*—Никольск., с. д., Ел. Ив. *Гороновичъ*—Набереж., зд. дух. уч., Анна Андр. *Корчагина*—Вознес., с. д., Соф. Никол. *Кудрявцева*—Кіевск., с. д., Ал-дра Пав. *Мочульская*—зд. жен. гимн., Вас. Терент. *Гороновичъ*—Набереж., зд. дух. уч., Алекс. Никиф. *Зотовъ*—2 прих. уч., свящ.: Ив. Порф. *Красовскій*—Кладбищ., ц. д. и Дм. Алекс. *Семеновъ*—Казан. пер.

Пожарное.—Красн. пл. Предсѣдатель—мѣщ. Мих. Ив. *Рожновъ*—Кіевск., с. д., члены: кол. сов. Іосиф. Никит. *Четыркинъ*—Красная пл., каз. д., кол. ас. Ив. Сем. *Успенскій*—Вознесен., д. Подлинева, кол. рег. Ал-дръ Никол. *Кудрявцевъ*—Казан. пер., с. д., куп.: Вас. Вас. *Карчагинъ*—Вознес., с. д., Ив. Ив. *Черничинъ*—Замар. час., с. л., Ив. Ив. *Степановъ*—Вознес., с. д., Ив. Сер. *Петровскій*—Кіев., с. д., Дав. Алекс. *Петровъ* (онъ-же казначей)—Кіев., с. д., мѣщ.: Карл. Григ. *Клаттенбергъ*—Пятниц., с. д., Дм. Ант. *Нестеровъ*—Кіев., с. д., Мих. Пав. *Прохоровъ*—Кіев., с. д., Мих. Вас. *Поляковъ*—Кіев., с. д., Ив. Пет. *Портновъ*—Никит., с. д., Троф. Тих. *Степановъ*—Пятн., д. Полякова, Мат. Мих. *Поляковъ*—Пятн., с. д.

Попеченія о бѣдныхъ. Предсѣдатель—мѣщ. Мих. Пав. *Прохоровъ*, непремѣнные члены: мѣщане—Алекс. Никол. *Ивановъ* и Фед. Евд. *Малаховъ*, члены совѣта: ст. сов. Никол. Теод. *Кречуновичъ*, полк. Ал-дръ Мих. *Ивановъ*, ст. сов. Вас. Терент. *Гороновичъ*, прот. Вас. Вас. *Булнинъ*, купцы: Вас. Геор. *Петрунькинъ*, Вас. Вас. *Корчагинъ* и Ив. Ив. *Черничинъ*, мѣщане: Влад. Мих. *Тимофеевъ*, Григ. Пав. *Яценко* и Ив. Пет. *Ефановъ*, Як. Ил. *Грошукій*, завѣд. приютомъ: Ел. Ив. *Гороновичъ*, Ант. Дм. *Булнина*, Ал-дра Ант. *Янчина*, Анна Андр. *Корчагина* и Ол. Пав. *Прохорова*.

Общественное собраніе.—Кіев., д. Корчагина.

Предсѣдатель—ст. сов. Вас. Терент. *Гороновичъ*—Набер., зд. дух. уч.,

старшины: над. сов. *Ив. Сем. Успенскій* (онъ-же казначей)—Вознесен., д. Подлиневой, полк. Ал-дръ *Ив. Ивановъ*—Кіев., д. Ходулиной, над. сов. *Евг. Дм. Постельниковъ*—Кіев., д. Крыловой, кол. сов. *Іосиф. Никит. Четыркинъ*—Базар. пл., баз. д., над. сов. *Григ. Андр. Бородулинъ*—Вознес., д. Прокофьевой и Ал-дръ *Іосиф. Петровскій*—Замариц., д. Черничина и н. ч. Ал-дръ *Никол. Кудрявцевъ*, капельмейстеръ—*Никол. Мих. Васильевъ*.

Комитетъ народныхъ чтеній.—Вознесен., д. Герасимовой.

Предсѣдатель—над. сов. *Евг. Дм. Постельниковъ*—Кіев., д. Крыловой, товарищъ его—прот. *Вас. Вас. Бунинъ*—Монаст. пер., с. д., казначей—над. сов. *Григ. Андр. Бородулинъ*—Вознесен., д. Охроменко, секретарь—мѣщ. *Ив. Никол. Возловскій*—Вознесен., д. Степанова, члены:—над. сов. *Леонид. Конст. Теляковскій*—Вознесен., д. Казакова, над. сов. *Стеф. Гавр. Головачевъ*—Ярмароч. пл., д. Случевской, свящ. *Сер. Вас. Абрамовъ*—Пятн., д. Лавровыхъ, купцы:—*Григ. Пав. Яценко*—Кіев., с. д., *Фед. Пет. Колыгинъ*—Вознесен., с. д., *Вас. Георг. Петрунькинъ*—Никол., с. д., мѣщане:—*Мих. Пав. Прохоровъ*—Кіев., с. д., *Мих. Ив. Рожновъ*—Кіев., с. д., свящ. *Дм. Алекс. Семеновъ*—Набереж., с. д., н. ч. *Луп. Сем. Митраковъ*—зд. город. учил., н. ч. *Конст. Мих. Семовъ*—Монаст. пер., д. Соколовой.

Б О Л Ь Н И Ц Ы:

Брасовской Е. И. В. Великаго Князя Михаила Александровича экономіи.—Хут. Ловоть. Завѣд.—врачъ, кол. ас. *Степ. Фед. Хоминскій*; фельдш.—н. ч. Ал-дръ *Дан. Бѣловъ*.

М. В. Воейковой и аптека ея.—Х. Лопандинъ. Завѣд.—врачъ, н. ч. *Андр. Вас. Никифоровъ*; фельдш.—*Дм. Ал-др. Новосильцовъ*.

Пріемный покой.—Ст. Комаричи, М.-К.-В. ж. д. Завѣд.—фельдш. кол. рег. *Алекс. Вас. Киселевъ*.

Б О Г А Д Ъ Л Ь Н И:

и дѣтскій пріютъ.—въ с. Брасовѣ. Смотрит.—*Анна Никол. Барыкина*—при пріютѣ.

М. В. Воейковой и Маріинскій дѣтскій пріютъ.—с. Радогощь. Смотрит.—*Тат. Алекс. Никулина*, надзират.—*Екат. Фед. Мяготина*.

Петропавловская.—Петропавл. пер. Смотрит.—свящ. *Мир. Пав. Музалевскій*—Набереж., с. д.

Агенты страховыхъ обществъ.

„Россія“—*Як. Никол. Барсуковъ*—Набереж., с. д., „2-го Р.“—кол. ас. *Викт. Ив. Лисовскій*—Вознесен., д. Трухина, „Московского“—*Феоф. Фед. Мусатовъ*—Вознесен., с. д., „Русскаго“—*Вар. Мих. Карташова*—Вознесен., с. д., „Саламандра“—*Ив. Никол. Козловскій*—Вознесен., д. Степанова,

„Надежда“—тит. сов. Ив. Ив. *Супрутскій*—Набереж., с. д., „Петербургскаго“—Григ. Пав. *Яценко*—Кіев., с. д., „Сѣвернаго“—Ив. Фед. *Медведевъ*—Набереж., с. д., „Земскаго страхованія“—кол. рег. Ал-др. Никол. *Кудрявцевъ*—Казан. пер., с. д., Н. Н. *Смыковъ*—с. Брасово, Никол. Вас. *Поляковъ*—хут. Лопандинскій.

Аптеки: уѣзд. зем. управы—при больницѣ и Вилг. Карл. *Шабловскаго*—Кіев., с. д., земскія: въ с. Брасовѣ и с. Казинкѣ, экономическія: въ хут.: Локоть, Лопандинскомъ и с. Лугани, при ст. Комаричи М.-К.-В. ж. д. и въ Богородицкой Площанской пустыни.

Аптекарскаго магазина—И. А. *Вольскаго*—Кіев., д. бр. Брашенинниковыхъ и Анны Тар. *Кассисъ*—Кіев. ул.

Заводы, склады и конторы: сахарный—въ с. Лугани, винокуренный—въ с. Литижѣ—Марф. Влад. *Воейковой*; склады лѣсные:—при ст. Комаричи Марф. Влад. *Воейковой*, Никол. Ив. *Лукина*, Мих. Алекс. *Боброва*; въ с. Брасовѣ: лѣсной—Брасовскаго имѣнія и контора и керосино-нефтяной—Самуила Григ. *Слущаго*.

Типографія—Анисіи Григ. *Досевой*—Казан. пер., с. д.

Фотографія—мѣщ. Никол. Алекс. *Филатова*—г. Сѣвскѣ.

Буфеты:—при ст. Комаричи и Брасово М.-К.-В. ж. д.

Трактиры:—Прос. Як. *Прокофьевой*—Кіев., с. д., Ол. Макс. *Ерофьевой*—Базарн. пл., Алекс. Никол. *Зотова*—Базарн. пл. и Мих. Вас. *Шаронина*—Замариц. час., с. д.

Меблированные комнаты:—въ с. Брасовѣ—мѣщ. *Анжина* и при ст. Комаричи—куп. *Авчухова*.

Постоялыя дома съ номерами:—Фед. Евд. *Малахова*—Кіев., с. д., Пет. Вас. *Миленушкина*—Кіев., с. д., Варв. Коз. *Елистратовой*—Кіев., с. д., и Ив. Вас. *Четвертныхъ*—Пятницк., с. д.

Такса для легковыхъ извозчиковъ: въ 1 конецъ гор.—15 коп.; за часъ—30 коп.

ТРУБЧЕВСКІЙ УѢЗДЪ.

М. В. Д.

Уѣздный предводитель дворянства—дв. Никол. Никол. *Халаевъ*—г. Трубчевскѣ, д. Пушечниковыхъ, кандидатъ—канд. пр. и естеств. наукъ Сер. Мих. *Поршняковъ*.

Дворянская опека. Предсѣдатель—уѣзд. предвод. дворянства. Засѣдатели: к. сек. Никол. Ив. *Соколовскій*—им. Нижніе Вилки и кол. сов.

Григ. Фед. *Козловъ*—г. Трубчев., д. Игнатовой. Письмовод.—кол. ас. Григ. Мих. *Вазанскій*—Трубчевскъ, с. д.

УѢЗДНЫЙ СЪѢЗДЪ—Уг. Брян. и Покров., д. Зем.

Административное Присутствіе. Предсѣдатель—уѣзд. предвод. дворянства. Члены: земскіе начальники, исправникъ, предсѣд. уѣзд. зем. управы и податной инспекторъ, а по продовольственному отдѣлу входятъ въ составъ присут. и члены зем. управы.

Судебное Присутствіе. Предсѣдатель—уѣзд. предвод. дворянства. Члены: уѣзд. чл. окруж. суда, почетные мировые судьи, город. судья и земскіе начальники. Въ засѣданіяхъ судеб. присут. участвуетъ товарищъ прокурора окруж. суда для предъявленія, въ надлежащихъ случаяхъ, своихъ заключеній по разсматриваемымъ дѣламъ. Секретарь—кол. рег. Ал—дръ Пав. *Данчаковъ*—Попов. с. д. Канц. служ.—неим. чина: Георг. Як. *Третьяковъ*—Покров. с. д., Вас. Стеф. *Уколовъ*—уг. Брян., с. д., Мих. Терент. *Лушинъ*—Б. Мѣщ. с. д., Ил. Сем. *Понтрягинъ*—Орлов., с. д., Вас. Пав. *Матвѣевъ*—Попов., с. д. и Дар. Вас. *Гоголева*—Стрѣтен. пл., д. Бурындиной.

Земскіе начальники участковъ: 1-го над. сов. Вас. Ив. *Козельскій*—Смолен., д. Ясковыхъ. 2-го кол. сов. Нил. Ал—др. *Скрябинъ*—Б. Мѣщ., д. Курьиндиной. 3-го н. ч. Кон. Вас. *Александровичъ* и. д.—с. Пролысово. 4-го губ. сек. Никол. Никол. *Бабанинъ*—с. Уручье.

УѢЗДНОЕ ПО ВОИНСКОЙ ПОВИННОСТИ ПРИСУТСТВІЕ.—Уг. Брян. и Покров. д. Зем.

Предсѣдатель—уѣзд. предвод. дворянства. Члены: уѣзд. воинскій начал., исправникъ и членъ уѣзд. зем. управы. Дѣлопроизвод.—кол. ас. Григ. Мих. *Вазанскій*—Брян., с. д.

Для отправленія воинской повинности уѣздъ дѣлится на 3 участка. 1-й—г. Трубчевскъ, и вол.: Стрѣлецкая, Селецкая и Сѣмячковская; 2-й Краснослободская, Усохская и Юровская; 3-й Уручьенская, Пролысовская и Красносельская. Призывные пункты: 1-го и 2-го уч.—въ городѣ и 3-го—въ с. Уручьѣ.

Завѣдывающіе военно-конскими участками.

1. Трубчевскій, завѣд.—мѣщ. Дм. Гав. *Ивановъ*, помощ. его—мѣщ. Ив. Гав. *Силаевъ*. 2 Стрѣлецкій, завѣд.—вакансія, помощ. его—кр. Пет. Зах. *Верещетинъ*. 3 Селецкій, завѣд.—кр. Ив. Самуил. *Сасовъ*, помощ. его—кр. Ал—дръ Стеф. *Тимошенко*. 4 Семячковскій, завѣд.—куп. Вас. Як. *Макушкинъ*, помощ. его—кр. Сил. Вас. *Гудинъ*. 5 Краснослободскій, завѣд.—кр. Ив. Ив. *Чертковъ*, помощ. его—кр. Ив. Ив. *Толо-*

кинъ. 6 Усохскій, завѣд.—кр. Макар. Афан. *Серединъ*, помощ. его—кр. Сем. Пав. *Гулаковъ*. 7 Юровскій, завѣд.—кр. Григ. Ив. *Григорьевъ*, помощ. его—кр. Сем. Сем. *Чикаевъ*. 8 Пролысовскій, завѣд.—и помощ. его—вакансія. 9 Уручѣнскій, завѣд.—кр. Пав. Елис. *Хорохоновъ*, помощ. его—кр. Корнил. Никол. *Гамалѣевскій*. 10 Красносельскій, завѣд.—кр. Ив. Сер. *Букавцевъ*, помощ. его—кр. Алек. Евт. *Швецовъ*.

УѢздное полицейское управленіе.—Орлов., д. Иванова.

Исправникъ—поруч. зап. Конст. Ив. *Жолтановскій* (и. д.)—Покров., д. Крашенинникова, помощ. его—над. сов. Вас. Ил. *Любимовъ*—Казармец., с. д., секретарь—н. ч. Мих. Мат. *Жаковъ* (вр. и. д.)—Покров., д. Васильева, столоначальники—кол. рег. Вен. Мих. *Трисвятскій*—Брян., д. Осиновскаго, и н. ч. Сер. Влад. *Артюшковъ*—въ командир. въ г. Брянскѣ, регистраторъ—н. ч. Ив. Сіон. *Тугариновъ*—уг. Георгіев. и Монаст., д. Тугаринова.

Полицейскіе надзиратели: 1-го уч.—н. ч. Ив. Бол. *Целинскій*—въ командир. въ г. Брянскѣ и 2-го уч.—тит. сов. Анат. Ал—др. *Разумовскій*—Садов., с. д.

Пристава становъ: 1-го—кол. ас. Дм. Сем. *Виноградовъ*—Орлов., д. Чернова. 2-го тит. с. Дан. Никол. *Кушлянскій*—с. Кокоревкѣ. 3-го губ. сек. Влад. Ал—др. *Гринева*—с. Уручье.

УѢздный врачъ—кол. сек. Ив. Як. *Поповъ* (и. д.)—Архангел., д. Ивановой.

УѢздный распорядительный Комитетъ.

Предсѣдатель—исправникъ. Члены: город. голова, уѣзд. воинскій начал. и члены уѣзд. зем. управы.

Отдѣленіе тюремнаго Комитета.—Уг. Брян. и Покров., д. Зем.

Директоры по должности: старшій—уѣзд. предвод. дворянства, уѣзд. чл. окруж. суда, предсѣд. зем. управы, мѣстный товарищъ прокурора, город. судья, исправникъ, город. голова, уѣзд. врачъ, благоч. город. церк., по избранію: п. п. гр. Гавр. Сем. *Курьиндинъ*—Курьиндин. пер., с. д., кол. сов. Сем. Никол. *Случевскій*—Покров., с. д., куп. Алекс. Зах. *Курьиндинъ*—Смолен., с. д., тит. сов. Георг. Мих. *Поршняковъ*—Смолен., д. Крашенинникова, врачъ—кол. сов. Іосиф. Марк. *Городисскій*—Мѣщ., д. Едренкиныхъ, куп. Пав. Вас. *Скрылевъ*—Попов., с. д.

Начальникъ тюрьмы—кол. ас. Ал—дръ Іосиф. *Завацкій*.

Почтово-телеграфная контора.—Уг. Покров. и Орлов., д. Соколовой.

Начальникъ—над. сов. Никанд. Ал—др. *Переверзевъ*—при конторѣ, помощ. его—кол. ас. Ал—дръ Пет. *Махаевъ*—при конторѣ, почт.-телегр.

чинов.:—кол. рег. Никол. Андр. *Соколовъ*—Орлов., с. д. и кол. рег. Пет. Вас. *Смирновъ*—Попов., д. Савкиной, надсмотр.—н. ч. Ив. Мих. *Кузнецовъ*.

Ревновское почтово-телеграфное отдѣленіе.

Начальникъ—кол. сек. Пав. Гавр. *Головинъ*, надсмотр.—кол. рег. Сем. Триф. *Юринъ*.

Почтовые отдѣленія.

Выгоничское—ст. Выгоничи. Начальникъ—кол. сек. Никит. Фед. *Адерихинъ*.

Жирятинское.—С. Жирятино. Начальникъ—тит. сов. Ил. Пет. *Одоевцевъ*, надсмотр.—н. ч. Ив. Ив. *Чутовъ*.

Конно-почтовые станціи:

Трубчевская—20 лошадей, при хут. Рамосухъ—6 лошадей, содержатель ихъ—мѣщ. Гавр. Ив. *Ивановъ*.

Уѣздное Земство.

Гласные: отъ 1-го избирательнаго собранія: ст. сов. Ив. Ив. *Костюченко*—поч. отд. Выгоничи, ст. сов. Влад. Сер. *Биркинъ*—поч. отд. Ревни, ст. сов. Викт. Ив. *Лопухинъ*—Жучино, с. д., кол. сов. Мих. Мих. *Поршняковъ*—поч. отд. Выгоничи, кол. ас. Никол. Влад. *Муравьевъ*—поч. отд. Ревни, губ. сек. Никол. Никол. *Бабанинъ*—поч. отд. Выгоничи, губ. сек. Никол. Ив. *Подлиневъ*—Красн. Рогъ, Черниг. губ., кол. сек. Никол. Ив. *Соколовскій*—г. Трубч., пор. зап. Степ. Степ. *Рѣпинъ*—Покров., д. Леоновыхъ.

Отъ 2-го избирательнаго собранія:—п. поч. гр. Алекс. Андр. *Соколовъ*—Орлов., с. д., куп. Мих. Мих. *Житковъ*—Архангел., с. д., мѣщ. Пав. Фед. *Кравцевъ*—Орлов., с. д.

Отъ сельскихъ обществъ:—Ив. Коз. *Мазохинъ*—Покров., д. Едренкина, Евф. Вас. *Трифоновъ*, Андр. Дм. *Фильковъ*—Б.-Мѣщан., с. д., Григ. Вас. *Федорцовъ*, Арэф. Фед. *Кочановъ*, Лев. Афан. *Домахинъ*.

Управа.—Уг. Брян.-Покров., д. Зем.

Предсѣдатель—ст. сов. Викт. Ив. *Лопухинъ*—Жучино, с. д., члены:—кол. сов. Григ. Фед. *Козловъ*, н. ч. Ив. Коз. *Мазохинъ*, секретарь—поч. гр. Ив. Бор. *Аггеевъ*, агрономъ—поч. гр. Мит. Моис. *Переславцевъ*.

Земскія больницы:

Городская—Брянск. ул. Завѣд.—врачъ кол. сов. Іосиф. Марк. *Городисскій*—Б.-Мѣщан., д. Логгиновой, врачъ—н. ч. Влад. Мих. *Вуколовъ*—Орлов., д. Масленникова, лекарск. помощ.—кол. сек. Ант. Коз. *Шатохинъ*, фельдш.—н. ч.: Мих. Ив. *Сергѣевъ*, Сер. Ив. *Леоновъ*, Фед. Лук. *Полониковъ*, фельдш.-акуш. Анна Мих. *Дубровольская*, смотрит.—кол. рег. Афан. Мих. *Емельяновъ*.

Восточная.—С. Салтановка. Завѣд.—врачъ кол. сов. Ив. Пав. *Татариновъ*, фельдш.—н. ч. Сер. Пет. *Власовъ*, Фед. Сер. *Михалевъ*.

Сѣверная.—с. Лопушь. Завѣд.—врачъ н. ч. Бен. Григ. *Гордонъ*, фельдш.—н. ч. Аким. Ом. *Данченко* и Аким. Пет. *Сальниковъ*.

Утынская.—С. Уты. Завѣд.—врачъ н. ч. Мих. Евф. *Богоявленскій*, фельдш.:—Як. Тим. *Милехинъ*, Григ. Іуд. *Кустомолотовъ*, повивал. бабка—Марія Никол. *Звѣрева*.

Краснослободскій лечеб. уч.—С. Красная Слобода. Завѣд.—врачъ кол. ас. Евл. Никол. *Ульященко*, фельдш.—Авт. Филип. *Петровъ*.

Фельдшерскіе медицинскіе пункты участновъ:

1-го—Горожанскій.—С. Горожанка. Завѣд.—фельд. Макс. Осип. *Сименовъ*.

2-го—Кокоревскій.—С. Кокоревка. Завѣд.—фельд.-акуш. Нат. Пав. *Адамова*.

3-го—Семецкій.—С. Семень. Завѣд.—фельд. Филип. Григ. *Антохинъ*.

4-го—Ревневскій.—С. Ревны. Завѣд.—фельд. Никол. Вас. *Атрохинъ*.

5-го—Любецкій.—С. Любець. Завѣд.—фельд. Пет. Гавр. *Воротиловъ*.

6-го—Молфинскій.—С. Молфа. Завѣд.—фельд. Ив. Пав. *Милъевъ*.

Земская ветеринарная лѣчебница.—Срѣтен. пл.

Врачъ—кол. ас. Григ. Никол. *Столяревскій*, фельдш.:—Тимоф. Сем. *Булыко* и Викт. Евф. *Бондаревъ*.

Ветеринарные пункты участновъ.

1-го—С. Лопушь. фельдш.—Прох. Мих. *Деминъ*.

2-го—С. Пролысово. фельд.—Конст. Ант. *Аггеевъ*.

Правленіе общества взаимнаго кредита.—уг. Брян. и Покр., д. зем.

Предсѣд.—ст. сов. Викт. Ив. *Лопухинъ*—Жучино, с. д., директоры: н. ч. Мих. Фед. *Губкинъ*—Орлов., с. д., Сем. Мих. *Фильковъ*—Смолен., с. д., бухгалтеръ—л. поч. гр. Ив. Бор. *Аггеевъ*—Смолен., д. Сахарова, дѣлопроизв.—п. поч. гр. Ив. Никол. *Поповъ*—Б.-Мѣщан., с. д.

Складъ земледѣльческихъ машинъ и орудій.—с. Ревны. Завѣдыв.—Фед. Дм. *Чеусовъ*.

Агенты по страхованію строеній. 1-го уч.—н. ч. Ал-дръ Тих. *Щегловитовъ*, 2-го уч.—прап. зап. Мих. Пет. *Безсоновъ*.

Землеустроительная коммиссія.—уг. Брян. и Покр., д. зем.

Предсѣдатель—уѣзд. предвод. дворянства, непремѣнный членъ—кол. сек. Степ. Степ. *Рѣтинъ*—Покров., д. Леонова, секретарь—н. ч. Митр. Моис. *Переславцевъ*—Сѣвск., д. Дмитренко.

Городскія и сословныя учрежденія.

Гласные думы: кол. ас. Ал-дръ Львов. *Гавриловъ* — Брянск., с. д., кол. рег. Сер. Мих. *Чикачевъ* — Тиман., с. д., п. поч. гр.: Алекс. Андр. *Соколовъ* — Орлов., с. д., Гавр. Сем. *Курьиндинъ* — Садов., с. д., Пав. Пав. *Жидковъ* — Орлов., с. д., купцы: Ив. Ив. *Гамовъ* — Б.-Мѣщан., с. д., Парф. Никол. *Гамовъ* — Б.-Мѣщан. ул., Вас. Як. *Макушкинъ* — Брянск., с. д., куп. сынъ Алекс. Зах. *Курьиндинъ* — Смол., с. д., мѣщане: Никол. Никол. *Курьиндинъ* — Брянск., с. д., Никол. Тимоф. *Губкинъ* — Арханг., с. д., Ив. Пав. *Сахаровъ* — Брянск., с. д., Мих. Фед. *Губкинъ* — Орлов., с. д., Пав. Фед. *Кравцевъ* — Орлов., с. д., Андр. Мих. *Давыдовъ* — Брянск., с. д. Мих. Як. *Щучкинъ* — Брянск., с. д. Мих. Ермол. *Губкинъ* — Смолен., с. д., Ив. Львов. *Курьиндинъ* — Архан., с. д., кр. Фед. Вас. *Колмыковъ* — Брянск., с. д.

Городская управа. — Покров., город. д.

Городской голова — п. поч. гр. Пав. Пав. *Житковъ* — Орлов., с. д., члены: кол. ас. Ал-дръ Льв. *Гавриловъ* — Брянск., с. д. и мѣщ. Мих. Фед. *Губкинъ* — Орловск., с. д., секретарь — кол. рег. Иоасаф. Григ. *Спасскій* — Брянск., с. д., бухгалтеръ — Сем. Ант. *Ивановъ* — Орлов., с. д., столоначальникъ — мѣщ. Ив. Мих. *Богдановъ* — Брянск., с. д., регистраторъ — мѣщ. Пав. Георг. *Домашневъ* — Москов., с. д.

Сиротскій судъ. — Покров., город. д.

Предсѣдатель — город. голова, члены: поч. гр. Алекс. Пет. *Крашенинниковъ* — Покров., с. д., куп. Порф. Никол. *Гамовъ* — Брянск., с. д., мѣщ.: Ив. Пет. *Крохинъ* — Брянск., с. д., Вас. Фед. *Кирпичевъ* — Срѣтен. пл., с. д., Мих. Конст. *Малаховъ* — Полев., с. д.

Бупеческій староста — куп. Як. Никол. *Курьиндинъ* — Смолен., с. д.

Мѣщанскій староста — Покров., город. д. — мѣщ. Пав. Евтих. *Крысинъ* — Тимонов., с. д.

М. Ф.**Казначейство.** — Смолен., д. Леонова.

Казначей — кол. сов. Сем. Никол. *Случевскій* — Покр. пл., д. Комягинской, бухгалтеры: старшій — над. сов. Никол. Пав. *Нецветаевъ* — Покров. пл., д. Мякиниковой, 1-го раз. — н. ч. Ал-дръ Пет. *Савичъ* — Полев., д. Щучкина, 2-го раз. — н. ч. Гав. Вас. *Оболенскій* — Ильин., с. д. и н. ч. Коз. Ив. *Амосовъ* — близъ тюрьмы, кассиръ 1-го раз. — кол. ас. Никол. Ив. *Григорьевъ* — Арханг., с. д., канц. служ. — губ. сек. Алекс. Пет. *Комягинскій* — Городокъ д. Смолянова, и н. ч. Алекс. Ив. *Покровскій* — Смолен., д. Житкова, Никол. Ив. *Михайловскій* — Орлов., д. Сергѣева и Вас. Сер. *Кухтинъ* — Арханг., с. д.

Уѣздный Комитетъ попечительства о народной трезвости. —

Уг. Покров. и Брян., д. зем.

Предсѣдатель — уѣзд. предвод. дворянства, члены: депутатъ отъ дух. вѣд. — прот. Алекс. *Лавровъ* — Садов., д. Тарабарова, уѣзд. наблюд. церк.-прих. школь свящ. Иоак. *Никольскій*, учитель — инспекторъ город. училища, уѣзд. чл. и товарищъ прокурора окруж. суда, исправникъ, млад. помощ. надзир. акциз. сбор. 4-го окр., уѣзд. воинскій начал., земскіе начальники, податной инспекторъ, уѣзд. врачъ, почетные мировые судьи, город. судья, предсѣд. зем. управы, отъ уѣзд. зем. собранія — кол. сов. Сем. Никол. *Случевскій* (онъ-же казначей) — Смолен., д. Комягинской и от. почт.-телегр. чиновн. Сер. Мих. *Чикачевъ* — Тимон., с. д., губ. сек. Никол. Ив. *Подлиневъ* — Брян., д. Львовой, Ив. Бор. *Агеевъ* — Смолен., д. Сахарова, н. ч. Ив. Коз. *Мазохинъ* — Покров., д. Едренкина, дѣлопроизвод. — кол. ас. Григ. Мих. *Казанскій* — Брян., с. д.

Уѣздное расклад. по промысловому налогу Присутствіе. —

Попов. ул.

Предсѣдатель — податной инспекторъ кол. сов. Макар. Пав. *Шуваловъ* — Попов., с. д., члены: помощ. надзир. акциз. сбор. 4-го окр., купцы: Ив. Ив. *Гамовъ* — Б. Мѣщан., с. д. и Вас. Як. *Макушкинъ* — Брян., с. д., мѣщане: Ив. Льв. *Курьиндинъ* — Архангел., с. д., Мих. Конст. *Малаховъ* — Полев., с. д. и Григ. Ив. *Поликарповъ* — с. Ревны и кр. Ареф. Фед. *Кочановъ* — д. Дородина.

Акцизные чиновники.

Млад. помощ. надз. акцизн. сб. 4-го окр. — н. ч. Вас. Берн. *Вериго* — Брян., д. Житкова, контролеръ: стар. — кол. сек. Сер. Аким. *Болховитинъ* и млад. Валент. Тих. *Лавровъ*.

Учрежденія мелнаго кредита.

Кредитныя товарищества: Трубчевское — въ г. Трубчевскѣ и въ волостяхъ: Уручьенской — Мякишевское — въ с. Мякишево, Юровской — Юровское — въ с. Юровѣ, Пролысовской — Ревенское — въ с. Ревнахъ и Богородицкое — въ с. Алешенкѣ.

Г. У. З. и З.**Курско-Орловское Управл. Государств. Имуществъ въ г. Курскѣ. Лѣсничества:**

Непоренское. Лѣсн. — над. сов. Григ. Пав. *Патрушевъ* — хут. Непорень, помощ. его — лѣс. кондукт. — н. ч. Никол. Фед. *Шакинъ* — уроч. Жерино.
Задесенское. Завѣд. — старш. лѣс. ревизор. — кол. сов. Пав. Макар. *Смирновъ*, помощ. его — лѣс. кондукт. — н. ч. Алекс. Евгр. *Овчаренко* — Уроч. Государевъ Заводъ.

Рамосухо-Семецкое. Лѣсн.—кол. сов. Андр. Георг. *Колосовскій*—мѣст. Почепъ, Черниг. губ., помощ. его—лѣс. кондук.—н. ч. Андр. Сем. *Пилловъ*—дач. Рамосухо-Семецкая.

Селецкое. Лѣсн.—кол. ас. Пав. Глѣб. *Лихачевъ*—с. Знобь, Новг.-Сѣвер. у., помощ. его—лѣс. кондук.—н. ч. Алекс. Пав. *Поповъ*—урочище Холмы.

Кокоревское. Лѣсн.—кол. ас. Сем. Ив. *Богдановъ*—Тимонов., д. Борисова, помощ. его—лѣс. кондук.—н. ч. Ив. Ив. *Рождественскій*—с. Кокоревка, культ. надз.—н. ч. Пав. Бор. *Солнцевъ*—Москов., д. Бондаревой.

Горожанское. Лѣсн.—кол. сек. Сер. Дм. *Кардашевъ*—уроч. Горемля, Сѣв. у., помощ. его: лѣс. кондук.—н. ч. Харлам. Конст. *Альянахъ*—ст. Суземка, М.-К.-В. ж. д., Пет. Агафон. *Окороковъ* и Ив. Никол. *Ульященко*—уроч. Брусня, Нов.-Сѣвер. у.

Радутино-Никольское. Завѣд.—стар. лѣс. ревиз.—кол. сов. Алекс. Григ. *Гегелло*, помощ. его: учен. лѣс. 2-го разр.—губ. сек. Конст. Вас. *Вельтищевъ* и лѣс. кондук.—н. ч. Вас. Гав. *Скуридинъ*—с. Кокоревка.

Денисовское. Лѣсн.—тит. сов. Лев. Дан. *Мухинъ*—Середина - Буда, Нов.-Сѣвер. у., помощ. его: лѣс. кондук.—н. ч. Ив. Вас. *Даниловъ*—Середина - Буда и Апол. Ив. *Шуманскій*—уроч. Городня.

Нѣгинское. Лѣсн.—тит. сов. Андр. Никит. *Тарасовъ*, помощ. его лѣс. конд.—н. ч. Сем. Діом. *Зайцевъ*—бл. с. Нѣгина.

Красносельское. Лѣсн.—кол. сов. Кирил. Зах. *Сохачевскій*—хут. Крестовка, помощ. его—лѣсн. конд.—н. ч. Мих. Дм. *Протасовъ*—дач. Думчинская.

М. Н. П.

Женская гимназія.—уг. Орлов. и Смолен., д. Соколовой.

Предсѣд.—попечит. совѣта—п. поч. гр. Пав. Пав. *Житковъ*—уг. Орлов. и Смолен., с. д., предсѣд. родител. комитета—куп. Ив. Ив. *Гамовъ*—Б.-Мѣщан., с. д., предсѣд. педагогич. совѣта—над. сов. Влад. Никол. *Юшкевичъ*—Орлов., д. Масленникова, начальница—Зин. Иоасаф. *Спасская*—уг. Орлов. и Смол., д. Житкова, законоуч.—свящ. Мих. Зах. *Орловъ*—Соборн. ил., л. д., преподаватели: рус. яз.—Анна Мих. *Шевальтевская* (она-же препод. словести)—Смолен., д. Орлова, и Зин. Иоасаф. *Спасская*—см. выше, математики: над. сов. Влад. Никол. *Юшкевичъ*—см. выше и Анна Пет. *Грекова*—Сѣв., д. Поршнякова, естест. ист., физики, педагогики и географіи сост. въ VШ кл.—Мих. Алекс. *Шевальтевскій*—Смолен., д. Орлова, Марія Никол. *Лопухина*—Орлов., с. д., исторіи—Нина Ал-др. *Покровская*—Брян., д. Бирпичева, чистописанія—Капит. Георг. *Семичева*—Брян., д. Крицына,

франц. яз.—Юл. Вас. *Солова*—Б.-Мѣщан., д. Гамова, нѣмец. яз.—Над. Пав. *Крузе* (и. об.)—Садов., д. Соколовой и Капит. Георг. *Семичева*—см. выше, руководѣлія—Над. Конст. *Третьякова*—Брян., д. Киршичева, музыки—Елиз. Андр. *Казакова*—Садов., д. Курьндина, рисованія—кол. рег. Прот. Пант. *Левенокъ*—Жучино, д. Шерманова, клас. надзирательницы: Капит. Георг. *Семичева*—см. выше, Соф. Викт. *Ланухина*—Орловск., д. Лопухиной и Над. Пав. *Крузе*—см. выше, врачъ—над. сов. Іосиф. Марк. *Городисскій*—Б.-Мѣщан., д. Едренкиной.

УѢЗДНЫЙ УЧИЛИЩНЫЙ СОВѢТЪ И ПОДВѢДОМСТВЕННЫЯ ЕМУ УЧЕБНЫЯ ЗАВЕДЕНІЯ.

Предсѣдатель—уѣзд. предвод. дворянства, члены: мѣстный инспекторъ народ. учил., 7-го уч.—ст. сов. Порф. Никол. *Мочульскій*—г. Сѣвскъ, Пятницк., д. Шофа, отъ М. Н. П.—инспекторъ город. училища, отъ М. В. Д.—исправникъ, отъ земства—предсѣд. зем. управы; ст. сов. Влад. Сер. *Биркинъ*—с-цо Гаврилково и н. ч. Ив. Коз. *Мазохинъ*—д. Шиливка, отъ города—губ. сек. Сер. Мих. *Чикачевъ* Попов., с. д., отъ дух. вѣд.—наблюд. ц.прих. школь свящ. Дм. *Одринскій*—с. Сѣмячково и земскіе начальники.

Городское 4-хъ классное училище.—Орлов., с. д.

Почетный смотритель—куп. сынъ Алекс. Зах. *Курьндинъ*—Смолен., с. д. Инспекторъ—над. сов. Никол. Ив. *Соколовъ*—при училищѣ. Законоуч.—прот. Алекс. Пет. *Лавровъ*—Садов., д. Тарабарова, учителя: кол. сек. Ал-дръ Никол. *Миловскій*—Брян., д. Крицына, сост. въ X кл. Гавр. Вас. *Цыганковъ*—Мѣщан., с. д., н. ч. Андр. Аким. *Маховъ* (и. об.)—Жучино, д. Діесперова, искусствъ сост. въ XIV кл. Прот. Пант. *Левенокъ*—Жучино, д. Шермановой, учит. помощ. сост. въ XIV кл. Мих. Алекс. *Дылкинъ*—Мѣщан., д. Дылкина.

Приходскія училища.

Женское Пушкинское. — уг. Орлов. и Покр., город. д. Попечительница—куп. Анаст. Стеф. *Софьянова*—Брянск., с. д., завѣд.—Нина Стеф. *Паншина*—при училищѣ, законоуч.—прот. Алекс. Пет. *Лавровъ*—Сад., д. Тарабарова, учител.: Евд. Фед. *Рудакова*—Б.-Мѣщан., с. д. и Марія Пав. *Григорьева*—М.-Архангел., с. д.

Мужское.—Орлов., с. д. Попечитель—губ. сек. Сер. Мих. *Чикачевъ*—Попов., с. д., завѣд.—губ. сек. Мих. Сем. *Потрягинъ*—при училищѣ, законоуч.—свящ. Мих. Ив. *Ильинскій*—Сѣвск., с. д., учител.: сост. въ XIV кл. Мих. Пет. *Колобутинъ*—Брян., с. д., Ант. Ив. *Богданова*—Брянск., д. Богдановой.

Конинское 2-хъ классное М. Н. П. училище.—с. Коеино.

Завѣд.—н. ч. Андр. Ал-др. *Кошпоровъ*, законоуч.—свящ. Андр. *Покровскій*, учит.—н. ч. Пет. Афан. *Аверичевъ*.

Земскія школы.

Филипповичская — с. Филипповичи. Попечитель — кр. Як. Пет. *Костюковъ*, законоуч. свящ. — Никол. *Никольскій*, учит. — Екат. Никол. *Гридина*, помощ. ея — Анаст. Григ. *Камозина*. **Городецкая А. С. Пушкина** д. Городецъ. Попечители: кр.: Андр. Стеф. *Коноваловъ*, Никол. Иосиф. *Шеломановъ*, Пет. Макс. *Боcharовъ*, законоуч. свящ. — Вас. *Виноградскій*, учит. — Ив. Григ. *Камозинъ*, помощ. его — Ант. Ив. *Григорьева*. **Усохская** — с. Усоха. Попечитель — кр. Филип. Пет. *Приставакинъ*, законоуч. свящ. — Вас. *Воскресенскій*, учит. — Мих. Сем. *Михалкинъ*, помощ. его — Ол. Ив. **Петропавловская. Радутинская** — с. Радутино. Попечитель — кр. Пет. Нестр. *Клеукинъ*, законоуч. свящ. — Конст. *Грабильинъ*, учит. — Сем. Дм. *Троепольскій*, помощ. его — Лид. Влад. *Федостьева*. **Арельская** — с. Арельское. Попечитель — кр. Пет. Нестр. *Клеукинъ*, законоуч. свящ. — Дм. *Никаноровъ*, учит. — Марф. Пав. *Татарина*. **Селецкая** — с. Сельцо. Попечитель — кр. Григ. Стеф. *Петраченковъ*, законоуч. свящ. — Пав. *Никольскій*, учит. — Ал-дра Алекс. *Стефановская*, помощ. ея — Соф. Пав. *Уколова*. **Алешенская** — с. Алешенка. Попечитель — кр. Фед. Марк. *Коротковъ*, законоуч. — свящ. Вяч. *Яковлевскій*, учит. — Марія Фед. *Шакина*. **Глыбоченская** — д. Глыбочка. Попечитель — кр. Григ. Пав. *Кряжковъ*, законоуч. — свящ. Вяч. *Яковлевскій*, учит. Екат. Стеф. **Казанская. Сагутьевская** — д. Сагутьева. Попечитель — кр. Карп. Андр. *Шеламковъ*, законоуч. — свящ. Ив. *Дмитрѣевскій*, учит. — Марія Мих. *Хоуыновская*. **Боршенская** — с. Боршенское. Попечитель — кр. Алекс. Коз. *Гурьевъ*, законоуч. — свящ. Григ. *Комаровъ*, учит. — Марія Ив. *Кучеровская*. **Сѣмячковская** — с. Сѣмячки. Попечитель — дв. Георг. Мих. *Поршняковъ*, законоуч. — свящ. Дм. *Одринскій*, учит. — Вас. Григ. *Гонорскій*. **Семецкая** — с. Семень. Попечитель и законоуч. — свящ. Митр. *Покровскій*, учит. — Зин. Алекс. *Лобанова*. **Старо-Краснослободская** — д. Старая-Красная сл. Попечитель — кр. Илар. Лавр. *Лихочевъ*, законоуч. — свящ. Ив. *Ливановъ*, учит. — Як. Алекс. *Карповъ*. **Юровская** — с. Юрово. Попечитель — кр. Вен. Уар. *Чуровъ*, законоуч. — свящ. Никод. *Троепольскій*, учит. — Ив. Филип. *Зайцевъ*. **Рябчевская** — с. Рябчевское. Попечитель — кр. Сем. Сем. *Чикочевъ*, законоуч. — свящ. Севаст. *Соболевъ*, учит. — Над. Коз. **Осиновская. Любожинская** — с. Любожинское. Попечитель — кр. Ив. Коз. *Мазохинъ*, законоуч. — свящ. Ив. *Никифоровъ*, учит. — Григ. Вас. *Рѣпинъ*. **Урученская** — с. Уручье. Попечитель — дв. Никол. Ив. *Бабанинъ*, законоуч. — свящ. Дм. *Березовскій*, учит. — Ал-дра Пет. **Первозванская. Усошенская** — с. Усошки. Попечитель — кр. Ив. Самуил. *Гришечкинъ*, законоуч. — свящ. Ив. *Рудневъ*,

учит.—Пел. Алекс. *Любомудрова*. *Утынская*—с. Утынь. Попечитель—кр. Фед. Вас. *Шестопаловъ*, законоуч.—свщ. Мих. *Введенскій*, учит.—Ал-дра Конст. *Булгакова*. *Красносельская*—с. Красное. Попечитель—Дм. Ив. *Ильюшинъ*, законоуч.—свщ. Мих. *Архангельскій*, учит.—Стеф. Стеф. *Карповъ*, помощ. его—Анаст. Алекс. *Губкина*. *Козловская*—с. Козловка. Попечитель—Пет. Пет. *Дубровинъ*, законоуч.—свщ. Ив. *Патрицкій*, учит.—Пав. Ал-др. *Дубяго*, помощ. его: Евг. Вас. *Рюпина*, Анаст. Вас. *Рождественская*. *Городецкая*—с. Городецъ. Попечитель—кр. Никит. Вас. *Плаховъ*, законоуч.—свщ. Ал-дръ *Некрасовъ*, учит.—Конст. Пет. *Апеллесовъ*. *Малфинская*—с. Малфа. Попечитель—свщ. Ив. *Генерозовъ*, учит.—Анна Ив. *Хламова*. *Жирятинская*—с. Жирятино. Попечитель—мѣщ. Ив. Парам. *Карповъ*, законоуч.—свщ. Афан. *Чижовъ*, учит.—Ив. Пав. *Успенскій*, *Карповская*—с. Карповка. Попечитель—Дм. Вас. *Барышниковъ*, законоуч.—свщ. Пет. *Успенскій*, учит.—Варв. Пав. *Нужнова*, помощ. ея—Клав. Игн. *Тупицына*. *Бородинская*—д. Бородяно. Попечитель—кр. Ареф. Фед. *Кочановъ*, законоуч.—свщ. Георг. *Измайловъ*, учит.—Анна Ив. *Золотова*. *Орменская*—д. Орменка. Попечитель—Никол. Григ. *Марочкинъ*, законоуч.—свщ. Стеф. *Ильинскій*, учит.—Евфр. Ив. *Шубская*. *Краснослободская*—с. Красная сл. Попечитель—графъ Сер. Дм. *Шереметевъ*, законоуч.—свщ. Ив. *Ильинскій*, учит.—Сем. Вас. *Лихачевъ*, помощ. его—Марія Аким. *Понтрягина*. *Нѣгинская*—с. Нѣгпно. Попечитель—Ив. Ив. *Ковалевъ*, законоуч.—свщ. Евг. *Діесперовъ*, учит.—Илар. Сер. *Шишкаревъ*, помощ. его—Сем. Афан. *Тупицынъ*. *Горожанская*—с. Горожанка. Попечитель—Пет. Пет. *Любченковъ*, законоуч.—свщ. Пет. *Красинъ*, учит.—Влад. Григ. *Спасскій*. *Кокоревская*—с. Кокоревка. Попечитель—д. с. с. Ал-дръ Никол. *Воейковъ*, законоуч.—свщ. Фед. *Звъревъ*, учит.—Ив. Фед. *Никитскій*, помощ. его—Анна Стеф. *Никитская*. *Теребушенская*—д. Теребушка. Попечитель—д. с. с. Ал-дръ Никол. *Воейковъ*, законоуч.—свщ. Феоф. *Звъревъ*, учит.—Марія Фед. *Иванова*. *Денисовская*—с. Денясово. Попечитель—кр. Афан. Вас. *Федорцевъ*, законоуч.—Григ. *Булгаковъ*, учит.—Никол. Алекс. *Голубевъ*. *Тарасовская*—д. Тарасово Гуть. Попечитель—Алекс. Григ. *Гегелла*, законоуч.—свщ. Феоф. *Звъревъ*, учит.—Елиз. Фед. *Иванова*, помощ. ея—Ел. *Смирнова*, *Сытенская*—д. Сытенка. Попечитель—Ив. Ант. *Петерсонъ*, законоуч.—свщ. Ив. *Сильвестровъ*, учит.—Леонид. Дм. *Введенскій*, помощ. его—Евд. Ив. *Крашенинникова*. *Ревенская*—с. Ревны. Попечитель—Андр. Влад. *Муравьевъ*, законоуч.—свщ. Ив. *Глумаковъ*, учит.—Вас. Дан. *Мещевцевъ*, помощ. его—Густ. *Кривошапова*. *Журавская*—с. Журавка.

Попечитель и законоуч.—свящ. Фед. *Воронцовъ*, учит.—Стеф. Фед. *Широкова*. **Богородицкая**—с. Богородицкое. Попечитель—Евф. Митр. *Мъсяцевъ*, законоуч.—свящ. Мих. *Алексѣевскій*, учит.—Андр. Θεодос. *Сафроновъ*, помощ. его—Ол. Андр. *Сафронова*. **Солтановская**—с. Солтановка. Попечитель—Илар. Як. *Веремъенко*, законоуч.—свящ. Григ. *Виноградскій*, учит.—Анна Андр. *Рудакова*. **Гололобовская**—с. Гололобовка. Попечитель—дв. Никол. Влад. *Муравьевъ*, законоуч.—свящ. Ал—дръ *Пересвѣтовъ*, учит.—Тат. Евф. *Петрова*. **Алексѣевская**—с. Алексѣевка. Попечительница—Елиз. Никол. *Бодиско*, законоуч.—свящ. Мих. *Алексѣевскій*, учит.—Варв. Андр. *Сафронова*.

М. Ю.

Вѣдомство Орловскаго окружнаго суда.

Уѣздный членъ окружнаго суда—ст. сов. Григ. Феоф. *Раевскій*—Брян. д. Раевской.

Судебный слѣдователь—губ. сек. Ал—дръ Никол. *Раевскій*—(н. д.)—г. Трубч., д. *Житковыхъ*.

Почетные мировые судьи: ст. совѣтники: Ив. Ив. *Костюченко* и Влад. Сер. *Биркинъ*, канд. пр. Сер. Мих. *Поршняковъ*, кол. ассесоры: Ал—дръ Ал—др. *Бодиско* и Никол. Влад. *Муравьевъ*, дворяне: Ал—дръ Мих. *Поршняковъ*, Никол. Никол. *Халаевъ*, Мих. Мих. *Поршняковъ*.

Городской судья—ст. сов. Ив. Ив. *Коровкевичъ*—2 уч., д. *Бурядиной*.

Судебный приставъ—над. сов. Никол. Сер. *Батурскій*—1 уч., г. Труб.

Нотариусъ—н. ч. Сер. Мих. *Чикачевъ*—1 уч., с. д.

М. П. С.

Станція Полѣс. ж. д.

Выгоничи: Начал.—н. ч. Конст. Ив. *Янкунъ*, помощ. его: н. ч. Влад. Алекс. *Соловьевъ* и н. ч. Иосиф. Март. *Пашковскій*, телеграф.: стар. н. ч. Алекс. Мих. *Гуторовъ*, и млад. неим. чина: Ив. Сер. *Гладковъ* и Пет. Ероф. *Рудницкій*.

Кіевскій округъ.

Кіевское отдѣленіе—надзиратель пристани на р. Деснѣ—кол. рег. Георг. Авр. *Панченко*—Тимонов., д. *Чикачевой*.

М. В.

Управленіе уѣзднаго воинскаго начальника.—Казарм. пл., город. д.

Воинскій начальникъ—полк. Ив. Алекс. *Поддубный*. Дѣлопроизвод.—
кол. ас. Ив. Кирил. *Людкинъ*.

В. П. И.

Троицкій соборъ.

Настоятель—прот. Алекс. Пет. *Лавровъ* Садов., д. Таробарова, свящ.
—Мих. Ив. *Ильинскій*—уг. Сѣв. и Тиман., с. д., діак.—Ант. Влад. *Кузне-*
цовъ—Покров. пл., д. Арипловой, псалом.—діак. Никол. Фед. *Богословскій*—
Сѣвск., д. Рыморова, псалом.—Алекс. Алекс. *Митропольскій*—Покров. пл., д.
Арипловой.

Благочинные округовъ:

Город. церквей—свящ. Іоак. *Никольскій*—г. Трубч., 1-го—свящ.
Никол. *Никольскій*—с. Филипповичи, 2-го—свящ. Ив. *Сильверстовъ*—
с. Пролысово, 3-го—свящ. Ал—дръ *Бѣльскій*—с. Выгоничи.

Спассо-Челнскій монастырь 3 вл. Настоятель—игумень—*Кор-*
нилій, казначей—*Онуфрій*, благочинный—*Манассій*, духовникъ—*Іан-*
нуарій, ризничій—*Савватій*.

Уѣзд. отдѣл. епархіальнаго училищ. Совѣта.—Брян. уд.

Предсѣдатель—свящ. Никол. Пет. *Березовскій*—Архангел., с. д., каз-
начей—свящ. Мих. Ив. *Ильинскій*—М.-Мѣщан., с. д., дѣлопроизвод.—свящ.
Ив. Пет. *Стефановскій*—Орлов., ц. д.

Разныя учрежденія и общества.

Комитетъ общества Краснаго Креста.—Уг. Брян. и Покров., д. Зем.

Предсѣдатель—п. поч. гр. Пав. Пав. *Житковъ*—Орлов., с. д.

Попечительства:

Пріюта для сиротъ вѣд. учреж. Императрицы Маріи.
Предсѣдатель—уѣзд. пред. дворянства. Попечительница—Нат. Сем. *Мози-*
левцева. Директоръ пріюта и казначей п—ва—п. поч. гр. Гавр. Сем.
Курьиндинъ, дѣлопроизвод.—губ. сек. Сер. Мих. *Чикачевъ*, почет. стар-
шина—куп. сынъ Георг. Як. *Курьиндинъ*, пожизненный почет. членъ—
шталмейстеръ Д. Е. И. В. Ал—дръ Никол. *Трубниковъ*, почет. члены:
врачъ н. с. Іосиф. Марк. *Городисскій*, куп. Алекс. Ив. *Софьяновъ*, куп.
сынъ Алекс. Зах. *Курьиндинъ*, л. поч. гр. Алекс. Пет. *Крашенин-*
никовъ. Надзирательница—Марія Алекс. *Звѣрева*, учитель—от. подполк.
Фед. Ил. *Путята*.

Краснослободское сельское дѣтскихъ пріютовъ.—с. Красн. сл. Попечитель—оберъ егермейстеръ Д. Е. И. В. графъ Сер. Дм. *Шереметевъ*—С.-П.-Б., Фонтанка, 34. Предсѣд.—над. сов. Вас. Ив. *Козловскій* г. Труб. Почетные члены: Архіепископъ—Казанскій и Свіяжскій *Никаноръ*—г. Казань, Марія Влад. *Воейкова*—С.-П.-Б., Сергіевская, 55, Марія Степ. *Рѣпина*—с. Лопушь, кол. сов. Оома Ант. *Байковскій*—г. Брянскъ, кол. ас. Евл. Никол. *Ульященко*—с. Красная сл., кол. сек. Степ. Сав. *Бычковъ*—г. Трубчевскъ, сынъ кол. сек. Фед. Степ. *Бычковъ*—г. Орель, поч. гр. Фед. Тар. *Анфиловъ*—г. Сѣвскъ, почетные старшины: Ал—дръ Ив. *Доброгаевъ*—г. Борисовъ, Мян. губ., Андр. Евд. *Черемской*—хут. Скоморешки и кр. Григ. Алекс. *Соболевъ*—д. Смелижъ, пожизненный поч. членъ—Степ. Степ. *Рѣпинъ*—г. Трубч. Дѣйствительные члены: кол. сов. Пав. Макар. *Смирновъ*—ус. Государевъ заводъ, свящ. Никол. *Никольскій*—с. Филипповичи, тит. сов. Дан. Никол. *Кушлянскій*—с. Кокаревка, свящ. Як. *Ильинскій* (онъ-же казначей)—с. Красная сл., кол. сов. Григ. Фед. *Козловъ*—г. Трубч., кр. Пет. Нест. *Клецкихъ*—с. Усохъ, и кр. Фед. Никол. *Гапоновъ*—с. Красная сл. Смотрит.—Нат. Никол. *Иванова*, дѣлопроизвод.—поч. гр. Сем. Вас. *Лихачевъ*—с. Красная сл.

О б щ е с т в а:

Вспомоществованія нужд. учащимся низш. учеб. заведеній.—свѣд. 1908 г. Предсѣд.—Алекс. Пет. *Крашенинниковъ*, члены: Григ. Мих. *Казанскій*, А. И. *Софьяновъ* и Н. Н. *Курьиндинъ*, казначей—Ив. Ив. *Гамовъ*, секретарь—С. М. *Чикачевъ*.

Вольно-пожарное.—Орлов. ул. Предсѣд.—п. поч. гр. Пав. Пав. *Житковъ*—Орлов., с. д., заступ. его мѣсто—исправникъ. Члены: поч. гр. Алекс. Пет. *Крашенинниковъ* (онъ-же секретарь)—Покров., с. д., купцы: Ив. Григ. *Яськовъ* (онъ-же казначей)—Покров., с. д., Пав. Вас. *Скрилевъ*—Покров., с. д., Мих. Мих. *Житковъ*—Архангел., с. д., Ив. Ив. *Гамовъ*—Б. Мѣщан., с. д., Никол. Никол. *Курьиндинъ*—Брян., с. д. и Григ. Григ. *Яськовъ*—Покров., с. д. Члены ревиз. ком.: кол. сек. Ал—дръ Никол. *Миловскій*—Брянск., д. Крицына и дв. Ив. Викт. *Лопухинъ*—Орлов., с. д., команд. друж.—куп. Ив. Ив. *Гамовъ*—см. выше, помощ. его: куп. Пав. Вас. *Скрилевъ*—см. выше и куп. Ив. Григ. *Яськовъ*—см. выше, врачъ—кол. сов. Іосиф. Марк. *Городисскій*—Б.-Мѣщан., д. Едренкина, оберъ-брандмейстеръ и цейхмейстеръ—мѣщ. Дм. Мих. *Мѣщаниновъ*—Покр., д. Подолова, начальники: лазальщ.—дв. Ив. Викт. *Лопухинъ*—см. выше, трубн. и качальщ.—п. поч. гр. Мих. Никит. *Поповъ*—М.-Мѣщан., с. д., охраны—п. поч. гр. Гав. Вас. *Оболенскій*—2 Полев., с. д.

Городская богадѣльня. Завѣд.—мѣщ. Мих. Фед. Губкинъ.

Музыкально-драматическій кружокъ.

Предсѣд.—Юасаф. Григ. *Спасскій*, казначей—Григ. Мих. *Вазанскій*, секретарь—Мих. Пет. *Безсоновъ*, распорядитель—Алек. Зах. *Курьиндинъ*.

Собранія.

Общественное. Предсѣд.—полк. Ив. Алекс. *Поддубный*, старшины: Сем. Никол. *Случевскій*, Ив. Коз. *Мазохинъ*, Пав. Пав. *Житковъ*, Сем. Пет. *Крашенинниковъ*, Григ. Никол. *Столяревскій*, Никол. Ил. *Курьиндинъ* и Ил. Ил. *Курьиндинъ*.

Общественное общедоступное.—Смолен., д. Житковой. Предсѣд.—кол. ас. Ив. Кирил. *Гуткинъ*—Казарм. пл., город. д., старшины: над. сов. Никанд. Ал-др. *Переверзевъ*—уг. Орлов. и Покр., д. Соколовой, дв. Афан. Мих. *Емельяновъ*—Брян., д. зем., губ. сек. Ал-дръ Пав. *Данчаковъ*—Попов., с. д., кол. рег. Ал-дръ Степ. *Игнатовъ*—М.-Мѣщанск., д. Емельянова, куп. сынъ Пав. Ал-др. *Сорокинъ*—Смолен., с. д., мѣщане: Алекс. Ив. *Симоновъ*—Казан. пер., с. д., Мих. Пав. *Граборовъ*—Орлов., д. Житковой и Пав. Георг. *Домашневъ*—Сѣвск., с. д.

Агенты страховыхъ обществъ.

„Московского“—Сем. Никол. *Случевскій*—Покров., д. Комягинской, „Русскаго“, О-ва страх. жизни „Урбень“ и „О-ва взаим. страх. посѣв. отъ градобитія“—Сер. Мих. *Чикачевъ*—Попов., с. д., „Россійскаго“—Люб. Фед. *Козловская*—Смол., д. Яськова, „Саламандра“—Сем. Ант. *Ивановъ*—Орлов., д. Иванова, „Россія“—Алек. Пет. *Крашенинниковъ*—Попов., с. д., „С.-Петербургскаго“ Григ. Мих. *Вазанскій*—Брянск., с. д., „Сѣвернаго“—Ив. Вас. *Рябенко*—Б.-Мѣщан., д. Преженцова, „Россійскаго о-ва страх. капит. и доход.“—Мих. Никол. *Поповъ*—М.-Мѣщан., д. Поповой, „2-го Россійскаго“—Вас. Льв. *Бруевичъ*—1-я Полев., д. Красноносковой.

Чайныя-столовыя. Трубчевская—завѣл.—кол. сов. Сем. Никол. *Случевскій*, Усохская—завѣд.—Мих. Сем. *Михалкинъ*.

Библіотека-читальня—Уѣзд. Земства.

Аптеки: Земская—Брян., д. зем. и провиз. Моис. Солом. *Мельцера*—Уг. Брян. и Попов., с. д., въ с. Ревнахъ—провиз. Фрид. Лор. *Гельгаръ*.

Аптекарскій магазинъ—Моис. Солом. *Мельцера*—Орлов., д. Житковой.

Заводы, склады и конторы. Маслобойные—т-ва бр. *Курьиндиныхъ*—Б. Мѣщан., д. Курьинина и *Скрылевыхъ*—Попов., с. д., въ с. Нѣгинѣ—куп. Вас. Ант. *Подобѣдова*. Лѣсопильные: при р. Деснѣ—*Е. И. В. Великаго Князя Михаила Александровича*, въ уроч. Разгарахъ—Маріи Влад. *Всейковой*, въ дер. Сидоровой Слободѣ—Гавр. Сем. *Курьиндина*,

въ с. Кокоревкѣ—Шмер. Хаин. *Лурье* (при нихъ скл. лѣсного матер.), при с. Кокоревкѣ—скл. казен. лѣсничества. Кожевенные: мѣщ.: Мих. Ермол. и Мих. Мих. *Губкиныхъ* въ уроч. Бороденки, склады пеньки и конопля: торгово-промышленнаго т-ва „*Бр. Курьиндины*“—Смолен., д. Курьиндина, купцовъ: Андр. Алекс. *Сорокина*—Смолен., с. д., Мих. Мих. *Житкова*—Архангел., с. д., Вас. Як. *Макушкина*—Брян., с. д., Порф. Никол. *Гамова*—Брян., с. д., Бр. *Гамовыхъ*—Брян., с. д. и Ив. Григ. *Яськова*—уг. Орлов. и Попов., с. д.

Типографія—Лид. Степ. *Бычковой*—Архангел., д. Бычкова.

Номера: Пав. Ег. *Орлова*—Смолен., город. д. и Нат. Гав. *Львовой*—Смолен., с. д.

Постоялые дворы: мѣщ. Алекс. Степ. *Губкина*—Смолен., с. д. и въ с. Нѣгинѣ—мѣщ. Феод. Игн. *Колошиной*.



Свѣдѣнія, полученныя послѣ напечатанія книжки.

По г. Орлу. Маріинскій дѣтскій пріютъ попечительства. —5-я Курская, с. д. Почет. попечитель—Губернаторъ, попечительница—Ол. Вас. *Галахова*, помощница ея—Пел. Дм. *Застыкая*, директоръ и хозяйст. старшина—куп. Ег. Сраб. *Срабовъ*, законоуч.—свящ. Никол. Пав. *Успенскій*, учит. пѣнія—н. ч. Влад. Влад. *Веревкинъ*, смотрител.—Ол. Влад. *Краевская*, помощ. ея: Варв. Георг. *Кудрявцева* и Екат. Петр. *Красовская*, эконома—Елиз. Пав. *Колпинская*.

Общество любителей изящныхъ искусствъ.—Покровск., 24, кв. Радуловича. Предсѣдатель—тит. сов. Бор. Викент. *Матусевичъ*—Полѣсск. пер., д. Фець, секретарь—губ. сек. Влад. Влад. *Радуловичъ*—Покров., 24, казначей—кол. рег. Никол. Макс. *Вильнеръ*—М.-Мѣщан., с. д., старшины: Марія Ал-др. *Аблецова*—Моск., 3, кол. сек. Никол. Як. *Васильевъ*—4 Курск., с. д., губ. сек. Пет. Никол. *Погосскій*—2 Никит., д. Тиморина, н. ч. Ив. Григ. *Вареникъ*—Болх., д. Левакова, н. ч. Лавр. Мих. *Жегалкинъ*—2 Посад., кол. ас. Никол. Сем. *Виноградовъ*—1 Никит., с. д., Елиз. Никол. *Чуева*—Покров., д. Тиморина, кандидаты къ нимъ: Фед. Пет. *Волковъ*—В.-Дворян., с. д., Вас. Ив. *Успенскій*—Введен., с. д., Влад. Мих. *Турчаниновъ*—Черкасск., д. Занина, Влад. Никол. *Ивановъ*—бер. Орлика, д. Руденко. Почетныхъ членовъ—3, дѣйствительныхъ—66.

По Орловскому уѣзду. Управление уѣзднаго воинскаго начальника. Назначенъ завѣдывающимъ пересыл. част.—шт.-кап. Христоф. Паниот. *Сыбевъ-Желясковъ*.

вестрова. Васильевская—с. Васильевское. Попечит.—Елиз. Григ. *Арсеньева*, законоуч.—свящ. Конст. *Игнатовъ*, учит.—Пав. Пет. *Семовъ. Васильевская-Готовская*—с. Васильевское-Готовское. Попечит.—кр. Алекс. Феоф. *Лозинскій*, законоуч.—свящ. Алекс. *Архангельскій*, учит.—Марія Пав. *Шукина*, помощ. ея—Моис. Онисим. *Измалковъ. Верхне-Дрезгаловская*—с. Верхне-Дрезгаловское. Попечит.—Ол. Евг. *Головина*, законоуч.—свящ. А. *Померанцевъ*, учит.—Григ. Пет. *Черниковъ* и Ал-дра Мих. *Шульгина. Веселовская*—с. Веселовское. Попечит.—кр. Вас. Ив. *Рыжковъ*, законоуч.—свящ. Алекс. *Покровскій*, учит.—Екат. Ив. *Извольская. Владимірская*—с. Владимірское. Попечит.—дв. Конст. Никол. *Лопатинъ*, законоуч.—свящ. Влад. *Переверзевъ*, учит.—Дм. Игн. *Мининъ. Войсковая-Казинская*—с. Войсковое-Казинское. Попечит.—дв. Валеріан. Фед. *Александровъ*, законоуч.—свящ. Пет. *Красинъ*, учит.—Ал-дра Никол. *Ненашева*, помощ. ея—Ал-дра Ив. *Старченко. Воронежская*—с. Воронежское. Попечит.—т. сов. Ал-дръ Алекс. *Хвостовъ*, законоуч.—свящ. Вас. *Введенскій*, учит.—Варв. Вас. *Булгакова*, помощ. ея—Варв. Мих. *Ковыргина-Острогорская. Волчанская*—с. Волчанское. Попечит.—дв. Никол. Мих. *Марковъ*, законоуч.—свящ. Никол. *Строковъ*, учит.—Люб. Ал-др. *Казанская*, помощ. ея—Як. Пав. *Черныхъ. Голиковская*—с. Голиковское. Попечит.—кр. Ив. Демьян. *Комаричевъ*, законоуч.—свящ. Влад. *Семеновъ*, учит.—Евпр. Георг. *Орлова*, помощ. ея—Анна Фед. *Глядинская. Грунино-Воргольское*—с. Грунино-Воргольское. Попечит.—дв. Никол. Фед. *Цвилленевъ*, законоуч.—свящ. Никол. *Гороховъ*, учит.—Валент. Георг. *Петрова* и Ол. Андр. *Вобликова. Грызловская*—с. Грызловское. Попечит. и законоуч.—свящ. Пет. Сем. *Никольскій*, учит.—Евг. Коз. *Воробьева*, помощ. ея—Ив. Сер. *Толстыхъ. Гудаловская*—с. Гудаловское. Попечит.—Над. Ив. *Красовская*, законоуч.—свящ. Стеф. *Селеховъ*, учит.—Евд. Стеф. *Селехова. Гущино-Колодезская*—с. Гущино-Колодезское. Попечит.—кр. Гавр. Дав. *Мъшковъ*, законоуч.—свящ. Андр. *Булгаковъ*, учит.—Мих. Гавр. *Мъшковъ. Дерновская*—с. Дерновское. Попечит.—Сераф. Мих. *Ростовцева*, законоуч.—свящ. Стеф. *Селеховъ*, учит.—Над. Митр. *Исаева. Должанская*—с. Должанское. Попечит.—Георг. Ант. *Русецкій*, законоуч.—свящ. Никол. *Строковъ*, учит.—Анна Ив. *Любарова. Домовинская*—с. Домовинское. Попечит.—кр. Вас. Стеф. *Титовъ*, законоуч.—свящ. Мих. *Воронцовъ*, учит.—Юл. Ал-др. *Успенская*, помощ. ея—Зин. Мих. *Воронцова. Дмитріевско-Никитская*—с. Дмитріевско-Никитское. Попечит. и законоуч.—свящ. Алекс. *Воскресенскій*, учит.—Прос. Фед. *Бунтѣва*, помощ. ея—Клав. Ив. *Жигулина. Дубровская*—с. Дубровское. Попечит. и

и законоуч. — свящ. Мих. *Тропольскій*, учит. — Ол. Никол. *Дореничъ*.
Ериловская — с. Ериловское. Законоуч. — свящ. Митр. *Турбинъ*, учит. —
 Ал-дра Як. *Андреевская*. **Елизаветовская** — с. Елизаветовске. Учит. — Нат.
 Илар. *Ковалева*. **Екатериновская** — с. Екатериновское. Попечит. — мѣщ. Ив.
 Ив. *Токаревъ*, законоуч. — свящ. Сер. *Кирилловъ*, учит. — Ол. Влад.
Дронова. **Жерновская** — с. Жерновское. Попечит. — дв. Ив. Ив. *Омелья-*
новичъ, законоуч. — свящ. Дм. *Воскресенскій*, учит. — Екат. Никол. *Обо-*
ленская и Клав. Никол. *Остроухова*, помощ. ихъ — Ал-дра Дм. *Воскре-*
сенская. **Задонская** — с. Задонское. Законоуч. — свящ. Вас. *Оболенскій*,
 учит. — Над. Ив. *Вурносова*, помощ. ея — Дм. Фед. *Корнѣевъ*. **Запольно-**
Тербунская — с. Запольно-Тербунское. Попечит. — кр. Ив. Андр. *Поповъ*, за-
 коноуч. — свящ. Алекс. *Орловъ*, учит. — Анна Ал-др. *Казанская*, помощ.
 ея — Анна Ил. *Ковыргина*. **Злобино-Воргольская** — с. Злобино - Воргольское.
 Попечит. — дв. Никол. Фед. *Цвилленевъ*, законоуч. — свящ. Дм. *Ильинскій*,
 учит. — Лид. Вас. *Чернова*, помощ. ея — Матр. Стеф. *Мещерикова*. **Зна-**
минская — с. Знаминское. Попечит. — Елиз. Евгр. *Чебышева*, законоуч. — свящ.
Топковъ, учит. — Анаст. Вас. *Никольская*. **Ивановская** — с. Ивановское.
 Попечит. — кр. Дм. Вас. *Елисовъ*, законоуч. — свящ. Гавр. *Тропольскій*,
 учит. — Ив. Вас. *Грачевъ*. **Казацкая** — с. Казацкое. Законоуч. — свящ. Пет.
Красовитовъ, учит.: Вѣра Никол. *Дмитріева*, Над. Никол. *Орлова* и
 Клав. Алекс. *Мезенова*, помощ. ихъ — Анна Вас. *Гаврилова*. **Казеевская**
 — с. Казеевское. Попечит. — дв. Конст. Никол. *Васильевъ*, законоуч. — свящ.
 Ив. *Шубскій*, учит. — Макс. Никол. *Полосинъ*. **Казинская** — с. Казинское.
 Попечит. — кр. Вас. Ив. *Манюковъ*, законоуч. — студ. семин. Григ. Никол.
Леоновъ, учит. — Ив. Мих. *Альбинскій*. **Каменская** — с. Каменское. Попечит.
 — кр. Афан. Дм. *Алекстѣевъ*, законоуч. — свящ. *Никольскій*, учит. — Юл.
 Ал-др. *Левицкая*, помощ. ея — Нат. Ал-др. *Левицкая*. **Красотынская** —
 с. Красотынское. Попечит. и законоуч. — свящ. Андр. *Булгаковъ*, учит. —
 Дар. Як. *Пилюгина*. **Колодезская** — с. Колодезское 1-е. Попечит. — кр. Тар.
 Конст. *Цѣлыхъ*, законоуч. — свящ. Вас. *Воскресенскій*, учит. — Зин. Пет.
Гражданская, помощ. ея — Над. Вас. *Сергѣева*. **Колодезская** — с. Коло-
 дезское 2-е. Попечит. — Над. Ив. *Красовская*, учит. — Варв. Вас. *Телѣгина*.
Лавская — с. Лавское. Попечит. — куп. Алекс. Пет. *Филатовъ*, законоуч. —
 свящ. Пет. *Говоровъ*, учит. — Ол. Сем. *Васильева*, помощ. ея — Валент.
 Ив. *Павловская* и Анна Мих. *Маркина*. **Ламская** — с. Ламское. Попечит.
 — кр. Пет. Ил. *Астаховъ*, законоуч. — свящ. Иосиф. *Соколовъ*, учит.:
 Над. Иосиф. *Соколова* и Сем. Як. *Чишовъ*, помощ. ихъ — Нимф. Вас.
Рогуллина. **Ламско-Паленская** — с. Ламско-Паленское. Попечит. — кр. Вас.

Ал-др. *Атамановъ*, законоуч.—свящ. Мих. *Острогорскій*, учит.—Анна Никол. *Истомина*, помощ. ея—Екат. Пав. *Киселева*. **Ливенская**—с. Ливенское. Попечит.—кр. Ал-дръ Фед. *Якушинъ*, законоуч.—свящ. Мих. *Овечкинъ*, учит.—Пел. Ив. *Егорова*. **Лимовская**—с. Лимовское. Попечит.—дв. Пет. Никол. *Шуриновъ*, законоуч.—свящ. Пет. *Мишинъ*, учит.—Марія Мод. *Бардина*. **Мазанская**—с. Мазанское. Попечит. Люд. Алекс. *Бибикова*, законоуч. свящ. Вас. *Оболенскій*, учит. Тат. Фед. *Глядинская*. **Мало-Сльпушинская**—с. Мало-Сльпушинское. Попечит.—кр. Андр. Герас. *Звягинъ*, законоуч.—свящ. Илар. *Соломинъ*, учит.—Капит. Степ. *Орлова*. **Мало-Боевская**—с. Мало-Боевское. Попеч.—кр. Ив. Евсиг. *Карташовъ*, учит. Евд. Мих. *Острова*. **Мало-Высельская**—с. Мало-Высельское. Попеч.—кр. Бор. Ив. *Мгшиковъ*, законоуч.—свящ. *Ненашевъ*, учит.—Лид. Вас. *Морозова*. **Моревская**—с. Моревское, законоуч. свящ. Афан. *Синягинъ*, учит.—Ол. Ал—др. *Успенская*. **Нижне-Воргольская**—с. Нижне-Воргольское. Попечит. и законоуч. свящ. Ал—дръ Ег. *Бунинъ*, учит. Евпр. Сем. *Салопова*, помощ. ея—Сер. Никол. *Ефремовъ*. **Нижне-Дрезгаловская**—с. Нижне-Дрезгаловское. Попеч.—кр. Макс. Панф. *Шатоваловъ*, законоуч. свящ. Вас. *Оболенскій*, учит.—Тат. Вас. *Гомова*, помощ. ея—Анна Никол. *Чернова*—*Генерозова*. **Никольская**—с. Никольское. Попечит.—куп. Тих. Ив. *Филатовскій*, законоуч.—свящ.—Георг. *Гороховъ*, учит.—Марія Мих. *Оивейская*. **Николаевская**—с. Николаевское. Попечит. и законоуч. свящ. Пет. Евграф. *Острогорскій*, учит.—Вѣра Сер. *Фалькенштейнъ*. **Николаевская**—с. Николаевское 2-е. Попечит.—кр. Як. Як. *Кутневъ*, законоуч.—свящ. *Кирилловъ*, учит.—Екат. Никол. *Голубятникова*. **Ново Альшаницкая**—с. Ново-Альшаницкое. Попечит. кр. Фед. Фед. *Вороновъ*, законоуч. свящ. А. *Зерновъ*, учит. Ал—дра Алекс. *Соколова*. **Ново-Прогорѣловская**—с. Ново-Прогорѣловское. Попечит.—кр. Пет. Вас. *Толстыхъ*, законоуч.—свящ. Вас. *Игрицкій*, учит. Ал—дра Пет. *Шурыгина*. **Новоселковская**—с. Новоселковское. Попечит. и законоуч. свящ. Фед. Ал—др. *Орловъ*, учит. Неан. Фед. *Орлова*. **Новосильская**—с. Новосильское.—Попечит. кр. Фед. Никиф. *Золотухинъ*, законоуч.—свящ.—Гавр. *Тропольскій*, учит. Анна Фед. *Бударина* и Евд. Феоп. *Орѣхова*. **Ново-Троицкая**—с. Ново-Троицкое. Попечит. кр. Влад. Филип. *Орловъ*, законоуч. свящ. Алекс. *Пакровскій*, учит. Пет. Вас. *Мезеновъ*, помощ. его Лид. Ег. *Ефанова*. **Новопоселенно-Ольшанская**—д. Ольшанка. Попечит.—дв. Георг. Пет. *Ветчининъ*, законоуч.—свящ. Ал-дръ *Хотимскій*, учит.—Марія Григ. *Савенкова*. **Новинская**—д. Новинка. Попечит.—Никол. Ив. *Чеботаревъ*, законоуч.—свящ. Никол. *Токаревъ*, учит.—Мелит. Никол. *Луксъ*. **Овсяно-**

Бродская — д. Овсяный-Бродъ. Попечит. — дв. Алекс. Ал-др. *Сабуровъ*, законоуч. — свящ. Д. *Ильинскій*, учит. — Марія Влад. *Знаменская*. Озерская — с. Озерки. Попечит. — дв. Никол. Фед. *Цвилленевъ*, законоуч. — свящ. Н. *Покровскій*, учит. — Евд. Ант. *Толстыхъ*, Озерская — с. Озерское. Попечит. — кр. Карп. Дм. *Ушаковъ*, законоуч. — свящ. Митр. *Морейскій*, учит. — Ал-дра Вас. *Игнатова*, помощ. ея — Мих. Пет. *Моргачевъ*. Пищулинская — с. Пищулинское. Попечит. — кр. Саф. Коз. *Пищулинъ*, законоуч. — свящ. Мих. *Величковскій*, учит. — Ант. Мих. *Величковская*. Пощанская — с. Пощанское. Попечит. — Ив. Сер. *Мямлинъ*, законоуч. — свящ. Фед. *Павловскій*, учит. — Ал-дръ Конст. *Руденскій*. Подхорошенская — с. Подхорошенское. Попечит. — кр. Сем. Пав. *Болговъ*, законоуч. — діак. Никол. *Платоновъ*, учит. — Марія Пав. *Алексѣева*. Предтеческая — с. Предтеческое. Попечит. — ст. сов. Дм. Мих. *Кузьминъ*, законоуч. — свящ. Влад. *Кузнецовъ*, учит. — Анна Андр. *Посельская*. Пушкарская — с. Пушкарское. Попечит. — кр. Никол. Федот. *Костеньковъ*, законоуч. — свящ. Алекс. *Высоцкій*, учит.: Ал-дра Ал-др. *Донченко* и Анна Пет. *Ларина*, помощ. ихъ — Вѣра Вас. *Михѣева*. Пятницко-Чернавская. — с. Пятницко-Чернавское. Попечит. и законоуч. — свящ. Никол. *Высотскій*, учит. — Над. Ив. *Спасская* и Варв. Мих. *Садовникова*, помощ. ихъ — Нат. Ив. *Спасская*. Роговская — с. Роговское. Попечит. — кр. Юсиф. Ил. *Фаустовъ*, законоуч. — свящ. Пет. *Никольскій*, учит. — Прос. Филип. *Голикова*. Рогатовская — с. Рогатовское. Попечит. — кр. Фед. Самс. *Поповъ*, законоуч. — свящ. Митр. *Булгаковъ*, учит. — Ел. Георг. *Цѣлыковская*, помощ. ея — Ол. Георг. *Цѣлыковская*. Рождественская — с. Рождественское. Законоуч. — свящ. Тих. *Сокольскій*, учит. — Клав. Вас. *Алексѣева*, помощ. ея — Никол. Дм. *Дмитріевъ*. Рябинская — с. Рябинское. Попечит. — дв. Георг. Ант. *Русъикій*, законоуч. — свящ. *Шубскій*, учит. — Ол. Сер. *Полякова*, помощ. ея — Марія Ив. *Тихонова*. Сапрыччинская — с. Сапрыччинское. Попечит. — Евд. Никол. *Игнатова*, законоуч. — свящ. Пет. *Мишинъ*, учит. — Евд. Никол. *Игнатова*. Сапрычинская — с. Сапрычинское. Попечит. — кр. Емел. Григ. *Сухининъ*, законоуч. — свящ. Фед. *Коссовъ*, учит. — Тат. Коз. *Боброва*. Свишенская — с. Свишенское. Попечит. — канд. пр. Мих. Григ. *Колпенскій*, законоуч. — свищ. Пет. *Левинъ*, учит. — Тат. Фед. *Глядинская*, помощ. ея — Митр. Ив. *Полосинъ*. Сергіевская — с. Сергіевское. Попечит. — дв. Бор. Сер. *Кривцовъ*, законоуч. — свящ. Н. *Токаревъ*, учит. — Сераф. Георг. *Костальская*, помощ. ея — Евг. Влад. *Попова*. Сльпушинская — с. Сльпушинское. Попечит. — кр. Никол. Никон. *Моргачевъ*, законоуч. — свящ. Илар. *Соломинъ*, учит. — Инна Мих. *Скуридина* и Марія Мих. *Жуляева*.

Солдатская—с. Солдатское. Попечит.—кр. Мих. Никиф. *Никитинъ*, законоуч.—свящ. Никол. *Говоровъ*, учит.—Варв. Никол. *Лоренцъ*, помощ. ея—Вален. Никол. *Якушева*. **Соловьевская**—с. Соловьевское. Попечит.—Марія Пет. *Стаховичъ*, законоуч.—свящ. Тих. *Архангельскій*, помощ. его—псал. Вас. *Раевскій*, учит.—Евг. Григ. *Сильвестрова*. **Спасская**—с. Спасское. Попечит.—Ал-дра Никол. *Павильонова*, законоуч.—свящ. Фед. *Рязановъ*, учит.—Митр. Як. *Кудрявцевъ*. **Спасо-Новопавловская**—с. Спасо-Новопавловское. Попечит.—кр. Пет. Мих. *Муромцевъ*, законоуч.—свящ. Митр. *Морейскій*, учит.—Ал-дра Гавр. *Афанасьева*. **Становлянская**—с. Становлянское. Попечит.—дв. Никол. Фед. *Цвилленевъ*, учит.—Анаст. Алекс. *Платонова*, помощ. ея—Ант. Пав. *Щукина*. **Стегаловская**—с. Стегаловское. Попечит.—Ол. Апполин. *Ведрова*, законоуч.—свящ. Влад. *Андреевъ*, учит.: Евд. Никол. *Панова*, *Халяпинъ* и Люб. Гавр. *Афанасьева*. **Стрѣлецкая**—с. Стрѣleckое. Попечит.—Ол. Апполин. *Ведрова*, законоуч.—свящ. Як. *Васильевъ*, учит.—Ол. Ив. *Переверзева*, помощ. ея—Мих. Вас. *Крюковъ*. **Сухаревская**—с. Сухаревское. Попеч.—Лид. Андр. *Гринева*, законоуч.—свящ. Н. *Соколовъ*, учит.—Пант. Вас. *Тарасовъ*. **Талецкая**—с. Талецкое. Попечит. и законоуч.—свящ. Фед. *Никифоровъ*, учит.—Ол. Мих. *Исаева*, помощ. ея—Ал-дра Пет. *Плотникова*. **Тельгинская**—с. Тельгино. Попечит. и законоуч.—свящ. Ив. Лук. *Нацкій*, учит.—Ал-дра Ив. *Нацкая*. **Тербунская**—с. Тербуны. Попечит.—кр. Вас. Полик. *Гулевскій*, законоуч.—свящ. Мих. *Соколовъ*, учит.—Ил. Пав. *Аргуновъ*, помощ. его—Макс. Вас. *Вельдюговъ*. **Тросновская**—с. Тросновское. Попечит.—кр. Ив. Понкр. *Лаврищевъ*, законоуч.—свящ. Н. *Сильвестровъ*, учит.—Анна Андр. *Самойлова*, помощ. ея—Анна Фед. *Журавлева*. **Трубицино-Паленская**—с. Трубицино-Паленское. Попечит.—кр. Сем. Андр. *Трубицынъ*, законоуч.—свящ. Мих. *Острогорскій*, учит.—Ел. Пет. *Могучихъ*. **Успенская**—с. Успенское. Попечит.—кр. Ив. Тимоф. *Царевъ*, законоуч.—свящ. Мих. *Синайскій*, учит.—Марія Алекс. **Знаменская**. **Усть-Воргольская**—с. Усть-Воргольское. Попечит.—кр. Сем. Пав. *Болговъ*, законоуч.—свящ. Мих. *Воронцовъ*, учит.—Ант. Ив. *Нацкая*, помощ. ея—Прос. Степ. *Плѣшкова*. **Хитровская**—с. Хитровское. Попечит.—кр. Алекс. Ив. *Лыковъ*, законоуч.—свящ. П. *Левинъ*, учит.—Алекс. Пав. *Коростелевъ*, помощ. его—Мих. Пет. *Муромцевъ*. **Хмѣлевская**—с. Хмѣлевское. Попечит.—дв. Георг. Ант. *Русцкій*, законоуч.—свящ. Вас. *Синягинъ*, учит.—Анаст. Сем. **Знаменская**. **Хмѣлинецкая**—с. Хмѣлинецкое. Попечит.—Терен. Ант. *Степанщевъ*, законоуч.—свящ. Вас. *Голубевъ*, учит.—Ел. Фед. *Лисицына* и Люб. Веніам. *Вавилова*. **Хмѣлинецкая**—с. Хмѣлинецкое 2-е.

Попечит.—кр. Алекс. Оом. *Зайцевъ*, законоуч.—свящ. М. *Овечкинъ*, учит.—Лид. Пав. *Попова*. *Хрущевская*—с. Хрущевское. Попечит.—Лид. Мих. *Привилина*, законоуч.—свящ. Афан. *Синягинъ*, учит.—Зин. Ив. *Довгаль-Чаплыгинская*—с. Чаплыгинское. Законоуч.—свящ. *Леоновъ*, учит.—Ал-дра Пет. *Бирюкова*. *Черкасская*—с. Черкасское. Попечит.—кр. Митр. Алекс. *Бутовъ*, законоуч.—свящ. Т. *Лосевъ*, учит.—Ал-дръ Вас. *Максимовъ*, помощ. его—Ол. Фед. *Шведова*. *Чернольсская*—с. Чернольское. Попечит.—кр. Герас. Афан. *Козыревъ*, законоуч.—свящ. Мих. *Звѣревъ*, учит.—Ол. Конст. *Путилина*. *Чернышевская*—с. Чернышевское. Попечит.—п. поч. гр. Мих. Вас. *Гусевъ*, законоуч.—свящ. М. *Успенскій*, учит.—Агнія Вас. *Суздальская*, помощ. ея—Римма *Маркина*. *Ястребиновская*—с. Ястребиновское. Попечит.—Лид. Никол. *Логофетъ*, законоуч.—свящ. Алекс. *Макриновъ*, учит.—Екат. Ал-др. *Логофетъ*. *Яблоновская*—с. Яблоновское. Попечит.—кр. Пет. Тимоф. *Васильевъ*, законоуч.—свящ. Вас. *Андреевскій*, учит.—Марія Григ. *Чистякова*, помощ. ея—Марія Митр. *Хрѣнникова*. *Колодезская*—с. Колодезское 3-е. Попечит.—*Хвостова*, учит.—Нина Фед. *Иванова*. *Крутчанская*—с. Крутчанское. Учит.—Тат. Сер. *Офросимова*. *Каменская*—с. Каменское. Учит.—Клавд. Фед. *Рязанова*.

Двухклассныя: *Измалковская*.—Учит.—Конст. Алекс. *Русановъ* и Вѣра Евлам. *Русанова*. *Чернавская*—Учит.—Пет. Дм. *Черкасовъ* и Алекс. Саф. *Оборотовъ*.

Сравнительная табель Россійскихъ чиновъ.

Гражданскіе.	Военные.	Морскіе.
<i>Титулъ: Высокопревосходительство.</i>		
1) Дѣйств. Тайн. Сов.	Генераль.	Адмираль.
<i>Титулъ: Превосходительство.</i>		
2) Тайн. Совѣтникъ.	Генераль-Лейтенантъ.	Вице-Адмираль.
3) Дѣйств. Статск. Сов.	Генераль-Маіоръ.	Контръ-Адмираль.
<i>Титулъ: Высокородіе.</i>		
4) Статскій Совѣтникъ.		
<i>Титулъ: Высокоблагородіе.</i>		
5) Коллеж. Совѣтникъ.	Полковникъ.	Капитанъ 1 ранга.
6) Надв. Совѣтникъ.	Подполковникъ.	Капитанъ 2 ранга.
7) Коллеж. Ассесоръ.	Капитанъ (Ротмистръ).	

Гражданскіе.**Военные.****Морскіе.***Титулъ: Благородіе.*

- 8) Тит. Сов.; Шт.-Капитанъ (Шт.-Ротмистръ).
 9) Коллеж. Секретарь. Поручикъ.
 10) Губ. Секретарь. Подпоручикъ.
 11) Прапорщикъ.
 12) Коллеж. Регистраторъ.

Лейтенантъ.
 Мичманъ.

Церковная іерархія.**Монашествующее духовенство.***Титулъ: Высокопреосвященство.*

- 1) Митрополитъ. 2) Архіепископъ.

Титулъ: Преосвященство.

- 3) Епископъ.

Титулъ: Высокопреподобіе.

- 4) Архимандритъ.

- 5) Игуменъ.

Бѣлое духовенство.*Титулъ: Высокопреподобіе,*

- 6) Протоіерей.

Титулъ: Преподобіе.

- 7) Іерей или священникъ.

Списокъ сокращеній именъ, вошедшихъ въ составъ памятной книжки.

Аар.	Ааронъ.	Адел.	Аделаида.	Алоиз.	Алоизъ.
Абр.	Абрамъ.	Адр.	Адріанъ.	Альф.	Альфонцъ.
Аввак.	Аввакумъ.	Адол.	Адольфъ:	Ал. (Альфр.)	Альфредъ.
Авг.	Августъ.	Азар.	Азаръ.	Амф.	Амфилофій.
Авд.	Авдѣй.	Азр.	Азріэль.	Анаст.	Анастасія.
Аверк.	Аверкій.	Аким.	Акимъ.	Анат.	Анатолий,
Авер.	Аверьянъ.	Акинд.	Акиндинъ.	Андр.	Андрей.
Авкс.	Авксентій.	Алар.	Аларикъ.	Анж.	Анжелика.
Авр.	Авраамъ.	Алг.	Алгарія.	Анис.	Анисія.
Авт.	Автономъ.	Алѣвт.	Алѣвтина.	Антон.	Антонина.
Агап.	Агапъ.	Ал—др.	Александръ и	Ант.	Антонъ.
Агаф.	Агафья.		Александра.	Анф.	Анфиса.
Агафон.	Агафонъ.	Алекс.	Алексѣй.	Аполин.	Аполинарій.
Аг.	Аггѣй.	Алент.	Алентій.	Аппол.	Апполонъ.
Адам.	Адамъ.	Алер.	Алерикъ.	Ард.	Ардаліонъ.

Ареф.	Арефій.	Всеv.	Всеволодъ.	Евпр.	Евпраксія.
Арис.	Аристархъ.	Вук.	Вуколь.	Евс.	Евсѣй.
Арк.	Аркадій.	Вул.	Вульфъ.	Евсиг.	Евсигнѣей.
Арон.	Аронъ.	Вяч.	Вячеславъ.	Евст.	Евстафій.
Арс.	Арсеній.	Гавр.	Гавріилъ.	Евстр.	Евстратъ.
Арт.	Артемій.	Глакт.	Галактіонъ.	Евт.	Евтихій.
Артур.	Артуръ.	Гвидон.	Гвидонъ.	Евф.	Евфимъ.
Арх.	Архищъ.	Ген.	Геннадій.	Евфр.	Евфросинія.
Асинк.	Асинкритъ.	Генр.	Генрихъ.	Ег.	Егоръ.
Аскх.	Аскхитрія.	Геор.	Георгій.	Екат.	Екатерина.
Афан.	Афанасій.	Гер.	Герардъ.	Ел.	Елена.
Афр.	Африканъ.	Герас.	Герасимъ.	Еліаз.	Еліазаръ.
Бен.	Бенъянъ.	Герм.	Германъ.	Елиз.	Елизавета.
Бер.	Берка.	Герон.	Геронимъ.	Елис.	Елисѣей.
Берн.	Бернардъ.	Гил.	Гильяръ.	Емел.	Емельянъ.
Богд.	Богданъ.	Гирш.	Гиршъ.	Епиф.	Епифанъ.
Бол.	Болеславъ.	Глаф.	Глафира.	Ераст.	Ерастъ.
Бор.	Борисъ.	Глѣб.	Глѣбъ.	Ерем.	Еремѣей.
Вад.	Вадимъ.	Гон.	Гонорій.	Ермол.	Ермалай.
Валент.	Валентинъ и	Готл.	Готлибъ.	Ероф.	Ерофей.
	Валентина.	Григ.	Григорій.	Ефр.	Ефремъ.
Валер.	Валерія.	Гум.	Гуманъ.	Залм.	Залманъ.
Валеріан.	Валеріанъ.	Густ.	Густавъ.	Зах.	Захарій.
Ваниф.	Ванифатій.	Дав.	Давидъ.	Зин.	Зинаида.
Вар.	Варвара.	Дан.	Даніилъ.	Зинов.	Зиновій.
Варл.	Варлаамъ.	Дар.	Дарія.	Зот.	Зотикъ.
Варф.	Варфоломей.	Дем.	Дементій.	Ив.	Иванъ.
Вас.	Васидій.	Демъян.	Демъянъ.	Игн.	Игнатій.
Вац.	Вацлавъ.	Ден.	Денисъ.	Игор.	Игоръ.
Вельям.	Вельямъ.	Діод.	Діодоръ.	Из.	Изопъ.
Вен.	Венедиктъ.	Діом.	Діомидъ.	Изр.	Израиль.
Веніам.	Веніаминъ.	Діон.	Діонисій.	Ил.	Илья.
Викент.	Викентій.	Дм.	Дмитрій.	Илар.	Иларіонъ.
Викт.	Викторъ.	Дом.	Домна.	Иліод.	Иліодоръ.
Виктор.	Викторинъ и	Домин.	Домникъ.	Индрик.	Индрикъ.
	Викторина.	Дорим.	Доримедонтъ.	Инок.	Инокентій.
Вильг.	Вильгельмъ.	Евг.	Евгеній.	Иппол.	Ипполитъ.
Вис.	Виссаріонъ.	Евгр.	Евграфъ.	Ирив.	Иранархъ.
Витол.	Витольдъ.	Евд.	Евдокимъ и	Ис.	Исидоръ.
Влад.	Владиміръ.		Евдокія.	Исаак.	Исаакъ.
Владисл.	Владиславъ.	Евлам.	Евлампія.	Иц.	Ицка.
Влас.	Власъ.	Евл.	Евлампій.	Іамв.	Іамвлихъ.
Вольд.	Вольдемаръ.	Евмен.	Евменъ.	Іаннуар.	Іаннуарій.

Іер.	Іеремія.	Леонид.	Леонидъ.	Митр.	Митрофанъ.
Іоак.	Іоакимъ.	Леонт.	Леонтій.	Мих.	Михаилъ.
Іов.	Іовъ.	Леоп.	Леопольдъ.	Михеев.	Михеевичъ.
Іов.	Іона.	Лигонов.	Лигоновна.	Михел.	Михель.
Іоасаф.	Іоасафъ.	Лид.	Лидія.	Мовш.	Мовша.
Іосиф.	Іосифъ.	Логв.	Логвинъ.	Мод.	Модестъ.
Іосон.	Іосонъ.	Лор.	Лоренцъ.	Моис.	Моисей.
Іуд.	Іуда.	Лук.	Лука.	Морд.	Мордхилевъ.
Іуліан.	Іуліанъ.	Лукъян.	Лукъянъ.	Над.	Надежда.
Іуст.	Іустинъ и Іустина.	Луп.	Лушпъ.	Назар.	Назарій.
Казим.	Казиміръ.	Льв.	Львовичъ.	Нарб.	Нарбертъ.
Кал.	Каллистратъ.	Люб.	Любовъ.	Нас.	Насонъ.
Калин.	Калиникъ.	Людв.	Людвигъ.	Нат.	Наталія.
Капит.	Капитонъ и Капитолина.	Людг.	Людгардъ.	Нах.	Нахимъ.
Карл.	Карлъ.	Людм.	Людмила.	Неон.	Неонила.
Карп.	Карпъ.	Людом.	Людомиръ.	Нестр.	Нестеръ.
Кас.	Касьянъ.	Люц.	Люціанъ.	Неф.	Нефедъ.
Казтан.	Казтанъ.	Магдал.	Магдалина.	Нех.	Нехемъ.
Кипр.	Кипріанъ.	Магом.	Магометъ.	Никан.	Никаноръ.
Кирил.	Кириллъ.	Макар.	Макаръ.	Никанд.	Никандръ.
Кишев.	Кишевичъ.	Макс.	Максимъ.	Никит.	Никита.
Клав.	Клавдія.	Максим.	Максиміліанъ.	Никиф.	Никифоръ.
Клемъ	Клементъ.	Мальв.	Мальвена.	Никол.	Николай.
Клемен.	Клеменсъ.	Малонт.	Малонтъ.	Нил.	Нилъ.
Клеоп.	Клеопатра.	Мар.	Мартеума.	Нимф.	Нимфодора.
Клим.	Климъ.	Марг.	Маргарита.	Окт.	Октовіанъ.
Коз.	Козьма.	Маріам.	Маріамна.	Ол.	Ольга.
Ковд.	Кондратъ.	Марк.	Маркъ.	Олим.	Олимпій.
Конк.	Конкордій.	Маркел.	Маркель.	Олимп.	Олимпіада.
Конст.	Константинъ.	Маркъян.	Маркъянъ.	Онисим.	Онисимъ.
Корнил.	Корнилій.	Март.	Мартынъ.	Онуф.	Онуфрій.
Криск.	Крискентъ.	Марф.	Марфа.	Орес.	Орестръ.
Ксен.	Ксенія.	Марц.	Марціанъ.	Осип.	Осипъ.
Ксеноф.	Ксенофонтъ.	Мат.	Матвѣй.	Оск.	Оскаръ.
Кург.	Кургоко.	Матр.	Матрона.	Оттов.	Оттовичъ.
Лавр.	Лаврентій.	Мейер.	Мейеръ.	Отток.	Оттокаръ.
Лаз.	Лазаръ.	Мел.	Меланъ.	Пав.	Павелъ.
Лар.	Лариса.	Мелит.	Мелитонъ.	Павл.	Павлинъ и Павлина.
Лейб.	Лейба.	Меркур.	Меркурій.	Пал.	Палладій.
Леон.	Леонъ.	Меф.	Мефодій.	Паніот.	Паніотъ.
Леонар.	Леонардъ.	Меч.	Мечиславъ.	Панк.	Панкратій.
		Мин.	Минай.	Панф.	Панфилъ.
		Мир.	Миронъ.		

Парам.	Парамонъ.	Сераф.	Серафимъ и	Филип.	Филиппъ.
Парм.	Парменъ.		Серафима.	Филиц.	Филицата.
Парфен,	Парфенъ.	Сиг.	Сигизмундъ.	Флег.	Флегонтъ.
Пах.	Пахомъ.	Сил.	Силай	Флор.	Флоръ.
Пелс.	Пелсахъ.	Силуан.	Силуанъ.	Фом.	Фомина.
Пел.	Пелагея.	Сильв.	Сильверстъ.	Фот.	Фотій.
Пет.	Петръ.	Сим.	Симіонъ.	Франц.	Францъ.
Пим.	Пимонъ.	Сіон.	Сіонъ.	Фрид.	Фридрихъ.
Плат.	Платонъ.	Солом.	Соломонъ.	Хаим	Хаимъ.
Под.	Подикъ.	Сафр.	Сафроній.	Хаин.	Хаинъ.
Полик.	Поликарпъ.	Спир.	Спиридонъ.	Харит.	Харитонъ и
Порф.	Порфирій.	Сраб.	Срабіонъ.		Харитина.
Прок.	Прокофій.	Стан.	Станиславъ.	Харл.	Харламій.
Прос.	Просковья.	Степ.	Степанъ и	Хрис.	Хрисанфъ.
Прот.	Протасъ.		Степанида.	Христ.	Христіанъ.
Прох.	Прохоръ.	Стеф.	Стефанъ и	Христоф.	Христофоръ.
Раф.	Рафаилъ.		Стефанида.	Цез.	Цезаръ.
Рейнг.	Рейнгольдъ.	Страт.	Стратонъ.	Целест.	Целестинъ.
Рейнов.	Рейновичъ.	Сусан.	Сусанна.	Шал.	Шаламъ.
Ремуал.	Ремуальдъ.	Таис.	Таисія.	Шліум.	Шліумъ.
Рим.	Римма.	Тар.	Тарасъ.	Шмерк.	Шмеркъ.
Рич.	Ричардъ.	Тат.	Татьяна.	Эдм.	Эдмундъ.
Робер.	Робертъ.	Теод.	Теодоръ.	Эдуард.	Эдуардъ.
Род.	Родіонъ,	Терен.	Терентій.	Эман.	Эмануилъ.
Ройн.	Ройнмундъ.	Тибов.	Тибовичъ.	Эмил.	Эмилій и Эмилиа.
Ром.	Романъ.	Тимоф.	Тимофей.	Эрих.	Эрихъ.
Рост.	Ростиславъ и	Тит.	Титъ.	Эрн.	Эрнестъ.
	Ростислава.	Тих.	Тихонъ.	Юд.	Юдель.
Рув.	Рувимъ.	Тодеуш.	Тодеушъ.	Юл.	Юлій и Юлія.
Руд.	Рудольфъ.	Том.	Томасъ.	Юліан.	Юліанъ.
Руѳ.	Руѳина.	Триф.	Трифонъ.	Юр.	Юрій.
Савв.	Савва.	Троф.	Трофимъ.	Юрьев.	Юрьевичъ.
Савват.	Савватій.	Уар.	Уаръ.	Ядв.	Ядвига.
Савел.	Савелій.	Фед.	Федоръ.	Як.	Яковъ.
Сак.	Сакердонъ.	Федот.	Федотъ.	Яльм.	Яльмаръ.
Самс.	Самсонъ.	Фел.	Феликсъ.	Янк.	Янкель.
Самуил.	Самуилъ.	Феод.	Феодора.	Яр.	Ярославъ.
Саф.	Сафонъ.	Феоп.	Феопемптъ.	Ѳад.	Ѳаддей.
Свят.	Святославъ.	Феоф.	Феофанъ.	Ѳедос.	Ѳедосій и Ѳедосія.
Север.	Северіанъ.	Фердин.	Фердинадтъ.	Ѳеокт.	Ѳеоктистъ.
Севост.	Севостьянъ.	Филад.	Филадельфъ.	Ѳеофил.	Ѳеофилъ.
Сем.	Семенъ.	Филар.	Филаретъ.	Ѳеофилак.	Ѳеофилактъ.
Сер.	Сергій.	Филат.	Филатъ.	Ѳлореан.	Ѳлореанъ.
				Ѳом.	Ѳома.

ОТДѢЛЪ III.

СТАТИСТИЧЕСКІЯ И СПРАВОЧНЫЯ СВѢДѢНІЯ ПО ГУБЕРНІИ.

СПИСОКЪ

улицъ, переулковъ, площадей и пр. г. Орла.

1-я часть.

Улицы: Гостинная, Кромская, Карачевская, Васильевская, Ситниковская, 1-я Пушкарная, 2-я Пушкарная, Воскресенская, Черкасская, Пуховая, Большая-Мѣщанская, Мало-Мѣщанская, 1-я Песковская, 2-я Песковская, Широко-Холодная, 1-я Посадская, 2-я Посадская, 3-я Посадская, Садово-Пушкарная, Компанская, Крестительская, Набережная р. Оки и Набережная р. Орлика. **Переулки:** Никольскій, Воскресенскій, Чернышевскій, Барановскій, Гущенскій, Кузнечный, Соляной и Чубыкинскій. **Площади:** Богоявленская, Кромская и Щепная. **Слободы:** Черкасская, Стрѣлецкая и Пушкарная. **Выселки:** Кутки (Николо-Песковская) и Вавилоны (Пушкарная).

2-я часть.

Улицы: Московская, Старо-Московская, 1-я Новосильская, 2-я Новосильская, Покровская, 1-я Никитская, 2-я Никитская, Прядильная, 1-я Курская, 2-я Курская, 3-я Курская, 4-я Курская, 5-я Курская и Набережная р. Оки. **Переулки:** Плаутинскій, Нарышкинскій, Струковскій, Малаховскій, Воздвиженскій, Кузнечный, Кожинскій, Петровскій, Алексѣевскій, Ленешкинскій, Гурьевскій, Пересыханка, Митинскій, Мацневскій, Ахтырскій и Магазиный. **Площади:** Ильинская, Воздвиженская и Рождественская. **Слободы:** Пятницкая и Покровская.

Отдѣленіе 2-й части.

Улицы: Московская, Пенъевская и Алексѣевская. **Переулки:** Сергѣевскій. **Слободы:** Новая-Слободка и Покровская.

3-я часть.

Улицы: Набережная р. Орлика, Болховская, Георгіевская, Введенская, Левашовская Гора, Садовая, Тургеневская, Верхне-Дворянская, Заострожная и Подострожная. **Переулки:** Узко-Введенскій, Георгіевскій, Узко-Георгіевскій, Дворянскій, Институтскій, Полѣвскій, Кузнечный, Свербѣевскій, Зиновьевскій и Казарменскій. **Площади:** Полѣвская, Манежная и Театральная. **Слободы:** Солдатская и Монастырская.

СПИСОКЪ

врачей живущихъ въ г. Орлѣ.

№ по порядку.	Фамиліи, имена и отчества.	Спеціальность.	Мѣстожителство.
1	Азбукинъ Андр. Пет.	Внутр. и дѣт. бол.	2-я Посад., с. д.
2	Введенскій Георг. Вас.	„	—
3	Гачинскій Бор. Игн.	„	—
4	Ганьшинъ Никол. Мат.	„	—
5	Дунаевскій Як. Евс.	„	Новосильск., с. д.
6	Новиковъ Влад. Ив.	„	Карач., с. д.
7	Севастьяновъ Ив. Севаст.	„	Садов., д. Авдѣева.
8	Афанасьевъ Пав. Ив.	Внутр. и женск. бол.	—
9	Громовъ Вильям. Влад.	„	В.-Дворян., д. Обу- ховой.
10	Ширяевъ Вас. Мат.	„	Воскресен., д. Бакиной.
11	Селиверстова Соф. Ив.	„	Георг., д. Богослов- скаго.
12	Блохинъ Сер. Сер.	Внутр. болѣзни.	—
13	Вороновичъ Казтан. Ив.	„	—
14	Гаусманъ Фед. Оск.	„	—
15	Лосевъ Сер. Дм.	„	—
16	Матвѣевъ Сер. Пав.	„	Посад., д. Ярина.
17	Николаевъ Ив. Никол.	„	Болховск., д. Щепкина
18	Пущинъ Ив. Никол.	„	—
19	Рудневъ Вас. Дм.	„	Карач., д. Асмана.
20	Романовскій-Романько Евг. Ал—др.	„	—
21	Сташенко Фед. Никол.	„	Турген., д. Бакина.
22	Спренжинъ Корнил. Аким.	„	Введен., д. Кожухов- скаго.
23	Слѣпушкинъ Никол. Сер.	„	Карач., д. Черячуки- ной.
24	Стефановскій Георг. Андр.	„	Кадетскій корп.
25	Толстовъ Влад. Пет.	„	Карач., д. Замятина.
26	Беттихеръ Іосиф. Густ.	Внутр. и венер. бол.	—
27	Николаевъ Влад. Никол.	„	Карач., д. земства.
28	Хитринъ Петр. Ил.	„	—
29	Фурсовъ Никол. Мих.	Внутр. бол. и аку- шерст.	Новосил., д. Р.-О. ж. д.

30	Кожушко Март. Алекс.	Жен. бол. и акушерст.	Борисогл., д. Котельниковой.
31	Каць Азр. Гирш.	„	—
32	Морозовъ Конст. Фед.	„	—
33	Шеляховскій Ант. Викент.	„	Воскресен., д. Бакина.
34	Карташевъ Мих. Гавр.	Глазн. бол.	Кромск., д. Баскакова.
35	Стеллингъ Карл. Вас.	„	Георг., д. Мацнева.
36	Щербинскій Владисл. Стан.	„	—
37	Юргелевичъ Вас. Дем.	„	Новосильск., с. д.
38	Блюмбергъ Файве Шал.	Ушн., горл. и нос. бол.	Уг. Карач., город. д.
39	Сухоручкинъ Сер. Ив.	„	Уг. Карач. и 2 Посад., д. Ивановой.
40	Успенскій Мих. Вас.	„	—
41	Блюмъ Зах. Абр.	Кожн. мочеп. и внут. бол.	Моск., город. д.
42	Полунинъ Викт. Як.	„	Карач., д. Плотникова.
43	Рыхлинскій Брон. Маркел.	„	Георгіевск. пер.
44	Тихоновъ Ал—дръ Никан.	„	Кромск., д. Преображенскаго.
45	Германъ Изр. Сим.	Душ. и нервн. бол.	Садов., д. Клягина.
46	Петропавловскій Влад. Ив.	„	Московск., д. Саломатина.
47	Петровъ Алекс. Андр.	„	д. Губернатора.
48	Фарафоновъ Влад. Евг.	„	Кишкинка.
49	Чеботарева Соф. Ив.	„	Георг. пер., д. Богословскаго.
50	Шейко Ядв. Фердин.	„	—
51	Вистенгофъ Никол. Пав.	Дѣтск. бол.	—
52	Христочевскій Дм. Ив.	Хирургія.	Введенск., д. Василевской.
53	Чеботаревъ Влад. Сер.	„	Богоугодн. заведен.
54	Барковскій Конст. Дан.	Спеціал. не имѣет.	Бл. ц. Мих. Архангела, с. д.
55	Персіаниновъ Бор. Конст.	„	—
56	Успенскій Никол. Вас.	„	Карач., д. Хлѣбникова

С П И С О К Ъ

дантистовъ и акушерокъ, практикующихъ въ г. Орлѣ.

Фамилія, имя и отчество.

Мѣстожителство.

Д а н т и с т ы :

Булгакова Ал-дра Ив.
 Блюмбергъ Пав. Сер.
 Валленштейнъ Арт. Бор.
 Грубинъ Юрій Влад.
 Канатцъ Пет. Март.
 Капланъ Максъ Дав.
 Марушко Вас. Кондр.
 Махлинъ Мих. Фед.
 Пospѣлова Соф. Дм.
 Румынская Зин. Никол. (ж. зуб.
 врачъ).
 Тихвинскій Ив. Дм.
 Хмѣльницкая Соф. Марк.
 Цилли-Покровская Зин. Мих.
 Чеботарева Нонна Сер.

А к у ш е р к и :

Афанасьева Марія Ал-др.
 Гришанова Анна Алекс.
 Длужневская Соф. Леон.
 Измайлова Анна Никол.
 Котина Екат. Моис.
 Красновская Люб. Григ.
 Кропотова Прос. Вас.
 Лебедева Юл. Пав.
 Никольская Елиз. Герас.
 Носкова Марія Дм.
 Паулишъ Марія Фед.
 Перелыгина Екат. Мат.
 Пессониусъ Марія Франц.
 Плотникова Ол. Сем.
 Позднѣва Евг. Мат.
 Свѣчпикова Ал-дра Сер.
 Селиверстова Марія Вас.

Новосильская, д. Ситникова.
 Карачевская, город. д.
 Болховская, д. Петракъ.
 Болховская, д. Орловой.
 Кромская, д. Григорьевыхъ.
 Карачевская, д. Михайлова.
 Воскресенскій пер., город. д.
 Болховская, д. Неймана.
 Прядильная, с. д.
 Кромская, д. Жилина.

Карачевская, д. Померанцева.
 Болховская, д. Фроммельтъ.
 Кромская, д. Кочетова.
 Богоугодное Заведеніе.

Верхне-Дворянская, д. Гамова.
 Карачевская, с. д.
 Б.-Мѣщанская, д. Жемарина.
 Мало-Мѣщан., д. Бѣльчикевичъ.
 4 Курская, д. Горлевскаго.
 Покровская, д. Сабурова.
 Богоугодное Заведеніе.
 Покровская, д. Сабурова.
 Б.-Мѣщанская, д. Веревитиной.
 Карачевская, д. уѣздн. земства.
 Новосильская, с. д.
 Митинскій пер., с. д.
 5 Курская, с. д.
 Васильевская, с. д.
 Введенская, с. д.
 Богоугодное Заведеніе.
 Черныш. пер., д. Рукавишникова.

Семенова А. В.
Сергѣева Анна Мих.
Троицкая Тат. Ил.
Уткина Людм. Як.
Шалѣева Соф. Ег.
Шубина Елиз. Пет.

Новосильская, д. Елагина.
1 Пушкар., д. Александрова.
Пуховая, д. Стебакова.
Пуховая, д. Худокормова.
2 Курская, д. медицинского о-ва.
Воскресенскій пер., д. Чикаева.

СПИСОКЪ

участковъ судебныхъ слѣдователей Орловскаго и Елецкаго
окружныхъ судовъ.

У Ѣ З Д Ы.	№№ участ.	РАІОНЫ УЧАСТКОВЪ.	Мѣстонахожденіе камеръ.
Г. Орель.	1	Орловскаго Окружнаго Суда. 2-я полиц. ч. г. Орла и стан- ціи жел. дор. Моск. - Кур., Риго - Орлов. и Юго - Восточ. считая предѣлами каждой стан- ціи входящій и выходящій симо- форъ.	Московская ул., домъ Мошерава.
	2	1 и 3 полиц. ч. г. Орла и Стрѣлецкая и Лавровская вол. Орлов. уѣзда.	Введенская ул., д. Василевскаго.
Орловскій уѣздъ.	1	Вол. Орлов. уѣзда: Ольшан- ская, Шеншинская, Городищен- ская, Талызинская, Богдановская, Масловская, Покровская, Бого- словская, Баклановская и Пле- щевская и вол. Карач. уѣзда: Хотынецкая, Пятницкая и Хо- тимльская.	Верхне-Дворянск. ул., д. Наумова.
Болховск. уѣздъ.	1	Городъ Болховъ и его уѣздъ.	Г. Болховъ.
Брянскій „	1	Г. Брянскъ, Елисеѣвская вол. Брян. уѣзда; Красносельская и сѣверная часть Уручьенской вол. Трубч. уѣзда.	Г. Брянскъ.
„	2	Супоневская вол. Брян. уѣзда; Апрасинская и Литовинская вол.	„

Брянскій уѣздъ.

Сѣвск. уѣзда; Верхопольская и Бутерская вол. Карач. уѣзда и всѣ жел. дор., входящія въ предѣлы этого уч.

Г. Брянскъ.

„

3 Любохонская, Дятьковская, Фошнянская, Бытошевская и Снопотская вол. Брян. уѣзда.

„

„

4 Госамская, Овстугская, Бнявичская, Акулицкая, Лутенская, Алешинская, Салынская и Вороновская вол. Брян. уѣзда и посел. Жуковка.

„

Дмитровск. „

1 Г. Дмитровскъ и его уѣздъ.

Г. Дмитровскъ.

Карачевск. „

1 Г. Карачевъ и вол. Драгунская, Старосельская, Дроновская, Шаблыкинская, Сомовская, Бошинская и Руженская.

Г. Карачевъ.

Кромской „

1 Г. Кромы и его уѣздъ.

Г. Кромы.

Малоархан. „

1 Г. Малоархангельскъ и вол. Малоарханг. уѣзда: Малоархангельская, Александровская, Буракинская, Губкинская, Ивановская, Луковская и Нетрубевская и вол. Орлов. уѣзда: Собакинская, Очкинская, Старополевская, Филофоровская, Яковлевская, Богодуховская и Богородицкая.

Г. Малоарханг.

„

2 Вол. Малоарханг. уѣзда: Алексѣевская, Успенская, Покровская, Воробутская, Скарятинская, Федоровская, Жерновская, Верхососенская, Смирновская, Дросковская, Краснинская, Фошнянская, Колпенская и Городецкая.

„

Мценскій „

1 Г. Мценскъ и его уѣздъ.

Г. Мценскъ.

Сѣвскій „

1 Г. Сѣвскъ и его уѣздъ, за исключеніемъ волостей, отнесенныхъ къ 2 уч. Брян. уѣзда.

Г. Сѣвскъ.

Трубчевскій „

1 Г. Трубчевскъ и его уѣздъ, за исключеніемъ волостей, отнесенныхъ къ 1 уч. Брян. уѣзда.

Г. Трубчевскъ.

		Елецкаго Окружнаго Суда.			
Г. Елецъ.	—		Г. Елецъ.	Г. Елецъ.	
Елецкій уѣздъ.	1	Вол.: Воронежская, Сергѣевская, Тербунская, Казинская, Богато-Шлатовская и Стегаловская.		Г. Елецъ.	
„	2	Вол.: Казацкая, Афанасьевская, Чернавская, Предтечевская, Становлянская и Ястребиновская.		„	
„	3	Вол.: Ламская, Соловьѣвская, Красно-Полянская, Дрезгаловская, Суворовская, Каменская и Извальская.		„	
Г. Ливны.	—		Г. Ливны и сл. Ямская.	Г. Ливны.	
Ливенскій уѣздъ.	1	Вол.: Покровская, Становская, Медвѣжинская, Зубцовская, Жерновская, Черкасская, Рѣчицкая, Вахновская, Кудиновская, Лебедская, Вышне-Должанская и Большовская.		„	
„	2	Вол.: Россошенская, Поль-Успенская, Островская, Хмѣлевская, Успенская, Никольская, Навѣсенская, Гатищенская, Борковская, Царевская, Воловская, Вышне-Ольшанская и Знаменская.		„	

С П И С О К ъ

участковыхъ городскихъ судей Орловскаго и Елецкаго Окружныхъ Судовъ, съ указаніемъ раіоновъ ихъ и мѣстонахожденія камеръ.

Какого окружнаго суда.	У ѣ з д а.	Названіе участ.	РАІОНЫ УЧАСТКОВЪ.	Мѣстонахожденіе камеръ.
Орловскаго.	Орловскаго.	1	1-я полиц. ч. г. Орла и слоб.: Стрѣлецкая, Черкасская и Пушкарная.	На берегу р. Орлика, въ д. Сорокина.

Орловскаго.	Орловскаго.	2	2-я полиц. ч. г. Орла, отъ Очнаго моста по правую сторону Москов. ул. до Москов. воротъ, а также вся часть города за Московскими воротами, пригородныя слоб.: Пятницкая, Покровская и вокзалъ ж. д. со всѣми товарными станціями, казармами и слободою привокзальною.	На Кромской ул., въ домъ Серебрякова.
„	„	3	3-я полиц. ч. г. Орла, съ причисленіемъ къ ней части города отъ Очнаго моста по лѣвую сторону Москов. ул. до Москов. воротъ и Подмонастырская слоб.	На Верхне-Дворянской ул., въ домъ Страхова.
„	Болховскаго.	—	Состоятъ: г. Болховъ и слоб. Зарѣцкой вол.: Подмонастырская, Шатская, Ямская, Дѣвская, Зарѣцкая, Ефремовская и Ржевская.	Въ г. Болховѣ.
„	Брянскаго.	1	Г. Брянскъ и слоб. Верхняя-Зарѣцкая.	Въ г. Брянскѣ.
„	„	2	Брянскій рельсо-прокатный заводъ, вагонный заводъ Мальцовскаго товарищества и слоб.: Привокзальная и Полѣсская.	—
„	Дмитровск.	—	Весь г. Дмитровскъ.	Въ г. Дмитров.
„	Карачевск.	—	Состоятъ: г. Карачевъ, станція Карачевъ Р.-О. ж. д. и гор. земля, состоящая въ вѣдѣніи Город. Обществ. Управленія.	Въ г. Карачевѣ.
„	Мценскаго.	—	Весь г. Мценскъ.	Г. Мценскъ.
„	Сѣвскаго.	—	Одинъ г. Сѣвскъ.	Въ г. Сѣвскѣ.
„	Трубчевскаго.	—	Одинъ г. Трубчевскъ.	Въ г. Трубчев.
Елецкаго.	Елецкаго.	1	1-я часть г. Ельца по Кладбищенскую ул., со включеніемъ слоб. за Лучкомъ и Ефремовскаго вокзала.	Въ г. Ельцѣ.

Елецкаго.	Елецкаго.	2	2-я часть г. Ельца, отъ Кладбищенской ул., до рѣч- ки Ельчика со включеніемъ Александровской слоб.	Въ г. Ельцѣ.
"	"	3	3 уч.: Засосенская слоб. съ вокзалами: Орловскимъ и Лебедянскимъ (Ряз. - Урал. тожъ) и слоб.: Черная, Лам- ская и Аргамачья.	Въ г. Ельцѣ.
"	Ливенскаго.	—	Г. Ливны.	Въ г. Ливнахъ.

С П И С О К Ъ

участковъ земскихъ начальниковъ, съ указаніемъ раіоновъ
ихъ и мѣстонахожденія камеръ.

УѢЗДЫ.	№№ участковъ.	РАІОНЫ УЧАСТКОВЪ.	Мѣстонахожденіе камеръ съ указаніемъ почтоваго адреса.
Орловскій.	1	Вол.: Очкинская, Богородицкая, Старополевская и Собакинская.	Въ с. Шеншинѣ, ст. Глазуновка М.-К. ж. д.
"	2	Вол.: Богодуховская, Яковлев- ская, Философовская и Покровская, кромѣ поселеній, включенныхъ въ составъ городскихъ судей.	Г. Орель, Покровская сл. д. Вѣчтомова.
"	3	Вол.: Лавровская, кромѣ посе- леній, включенныхъ въ составъ участковъ городскихъ судей, Бо- гословская и Стрѣлецкая, кромѣ поселеній, включенныхъ въ со- ставъ городскихъ судей.	Въ с. Знаменскомъ; г. Орель.
"	4	Вол.: Альшанская, Шеншин- ская, Богдановская и Городи- щенская.	Въ с. Лебедкѣ ст. На- рышкино Р.-О. жел. дор.
"	5	Вол.: Талызинская, Масловская, Плещеевская и Баклановская.	Ст. Нарышкино Р.-О. жел. дор.
Болховской.	1	Вол.: Кривцовская, Рѣпин- ская, Однолуцкая, Алешинская и Паленская.	Въ с. Кобылинѣ, г. Бол- ховъ.

Болховской.	2	Вол.: Локонская, Злынская, Маховицкая, Паюсовская и Зарѣцкая, кромѣ слоб., включенныхъ въ составъ уч. город. судьи.	Въ с-цѣ Гавриловскомъ; поч. отд. Распопово.
„	3	Вол.: Лучанская, Красниковская, Мымринская, Ускинская и Знаменская.	Временно: въ с-цѣ Ивановскомъ; поч. отд. Ольгино.
„	4	Вол.: Ильинская, Рябинская, Бунинская, Голдаевская и Селиховская.	Въ с. Селиховѣ; поч. отд. Ольгино.
Брянскій.	1	Вол.: Елисеѣвская, Госамская и Овстугская.	С-цо Чемодурово, поч. отд. Жирятино. (Трубчевск. у.).
„	2	Вол.: Любохонская, кромѣ поселеній, включенныхъ въ составъ уч. город. судей, и Дятьковская.	С. Дятьково поч. отд. Дятьково.
„	3	Вол.: Бытошевская, Снопотская и Фошнянская.	Въ с. Немѣричахъ; поч. отд. Будчино (Жиздр. уѣзда).
„	4	Вол.: Салынская, Алешинская и Вороновская.	Въ с. Давыдчихахъ; ст. Дубровка Р.-О. ж. д.
„	5	Вол.: Княвицкая, Акулицкая и Лутенская.	Въ д. Литовникахъ; поч. отд. Жирятино, (Трубч. у.).
„	6	Вол. Супоневская.	Въ г. Брянскѣ.
Дмитровск.	1	Вол.: Домаховская и Круглинская.	Въ д. Хитровкѣ Волковск. вол.; г. Дмитровскѣ.
„	2	Вол.: Волковская, Долбенкинская, Больше-Бобровская и Веретенинская.	Въ с. Большомъ Бобровѣ; поч. отд. Гремячье; телеграм. — г. Дмитровскѣ.
„	3	Вол.: Лубянская, Соломенская, Гнѣздилловская и Волконская.	Въ д. Бычки; г. Дмитровскѣ.
„	4	Вол.: Работьковская Хотѣвская, Веревская и Глодневская.	Въ г. Дмитровскѣ.
Елецкій.	1	Вол.: Сергѣевская и Тербунская.	С. Сергѣевское Сергѣевской вол.; г. Елецъ.
„	2	Вол.: Казацкая и Афанасьевская.	Въ с. Крутомъ; ст. Елецъ.
„	3	Вол.: Богатоплатовская и Казинская.	Въ с. Альшанцѣ, Богатоплатовской вол., г. Елецъ.
„	4	Вол.: Предтечевская и Становлянская.	Въ с. Троснѣ, Становлян. вол., г. Елецъ.
„	5	Вол.: Чернавская и Стегаловская.	Въ с. Стегаловскомъ, той же вол.; г. Елецъ.
„	6	Вол.: Ястребинская и Краснополянская.	Въ с. Никольскомъ; г. Елецъ.

Елецкій.	7	Вол.: Соловьевская и Верхне-Дрезгаловская.	Въ с. Знаменскомъ, г. Елецъ.
"	8	Вол.: Воронежская и Ламская, кромѣ поселеній, включенныхъ въ составъ уч. городскихъ судей.	Въ г. Ельцѣ.
"	9	Вол.: Каменская, Суворовская и Извальская кромѣ сел. включенныхъ въ составъ уч. город. судей.	Въ с. Литовкѣ; г. Елецъ.
Карачевскій.	1	Вол.: Хотынецкая, Старосельская и Хотимльская.	Ст. Хотынецъ Р.-О. ж. д.
"	2	Вол.: Драгунская, Дроновская и Пятницкая.	Въ с. Пятницкомъ; г. Карачевъ.
"	3	Вол.: Шаблыкпнская, Сомовская и Бошинская.	Въ хут. Полонное, Бошинской вол.; г. Карачевъ.
"	4	Вол.: Руженская, Бутерская и Верхопольская.	Въ с-цѣ Купринѣ, Руженск. вол.; г. Карачевъ.
Кромской.	1	г. Кромы и вол. Черкасская и Бривчиковская.	Въ г. Кромахъ, при у. сѣздѣ.
"	2	Вол.: Колкская, Кировская, Сосковская, Верхне-Боевская и Коровье-Болотовская.	Временно, г. Кромы.
"	3	Вол.: Гуторовская, Космодамианская, Муравльская, Воронежская и Никольская.	Въ с. Муравлѣ, имѣніе Леонова; г. Кромы.
"	4	Вол.: Тросенск., Красноклинская, Гостомльская, Жерновецкая и Красниковская.	Въ с. Троснѣ; поч. отд. Тросна.
Ливенскій.	1	Вол.: Покровская, Россошенская и Медвѣженская.	Въ с. Денисовъ Колодезь Россошен. в.; ст. Россошное Ю.-В. ж. д.
"	2	Вол.: Становская и Жерновская.	Въ с. Русскомъ-Бродѣ, Станов. вол., поч. отд. Русскій-Бродъ.
"	3	Вол.: Поль-Успенская, Зубцовская и Островская.	Въ с. Кореленкѣ, Становл. вол.; поч. отд. Русскій Бродъ.
"	4	Вол.: Хмѣлевская, Черкасская, и Успенская, съ присоединеніемъ къ этому уч. усадьбы земскаго начальника съ принадлежащею ему землю.	Въ д. Костромитиной, Хмѣлевской вол.; г. Ливны.
"	5	Вол.: Вахновская, Никольская и Навѣсенская.	Въ с-цѣ Парномъ-Колодезѣ, Навѣс. вол., г. Ливны.
"	6	Вол.: Кудиновская, Лебедская и Рѣчицкая.	Въ с. Долгомъ ст. Ливны М.-К.-В. ж. д.

Ливенскій.	7	Вол.: Гатищенская, Борковская и Вышне-Ольшанская.	Въ с-цѣ Усть-Юрскомъ. Борк. вол.; г. Ливны.
"	8	Вол. Вышне-Должанская, Знаменская и Большовская.	Въ с. Большомъ; г. Ливны.
"	9	Вол.: Воловская и Царевская.	Въ д. Липовцѣ; г. Ливны.
Малоархан.	1	Г. Малоархангельскъ и вол. Малоархангельская и Александровская.	Въ г. Малоархангельскѣ.
"	2	Вол.: Куракинская, Успенская, и Алексѣевская.	Въ д. Медвѣжкѣ; г. Малоархангельскъ.
"	3	Вол.: Скарятинская, Воробуцкая и Покровская.	Въ с. Вязовомъ; г. Малоархангельскъ.
"	4	Вол.: Губкинская, Ивановская, Федоровская и Верхососенская.	Въ с. Николаевскѣ; г. Малоархангельскъ.
"	5	Вол.: Красненская, Фошнянская, Луковская и Рождественская.	Въ д. Удеровой; г. Малоархангельскъ.
"	6	Вол.: Дросковская, Жерновская и Смирновская.	Въ с. Кашерининовѣ; г. Малоархангельскъ.
"	7	Вол.: Колпенская, Нетрубужская и Городецкая.	Въ с. Знаменскомъ; ст. Колпна М.-К. ж. д.
Мценскій.	1	Вол.: Побѣдинская, Покровская, Стрѣлецкая и Чахинская.	Въ с-цѣ Ядринѣ; г. Мценскъ.
"	2	Вол.: Башкатовская, Воинская и Троицкая.	Въ с. Башкатовѣ; ст. Отрада М.-К. ж. д.
"	3	Вол.: Тельчинская, Ковергинская и Чичиневская.	Въ с-цѣ Бастыево; г. Мценскъ.
"	4	Вол.: Михайловская, Долговская, Богородицкая и Городищенская.	Въ с. Домнинѣ; поч. отд. Долгое.
Сѣвскій.	1	Вол.: Литовинская, Крупецкая, Апраксинская и Радогощская.	Въ с. Брасовѣ; ст. Брасово М.-К.-В. ж. д.
"	2	Вол.: Шаровская, Литижская и Селечинская.	Въ хут. Бандинѣ; г. Сѣвскъ.
"	3	Вол.: Стрѣлецкая, Чемлыжская и Алешковская.	Въ г. Сѣвскѣ.
"	4	Вол.: Орлинская, Подывотская, Витичская и Лемяшовская.	Въ хут. Марьиной Рошѣ; г. Сѣвскъ.
Трубчевскій.	1	Вол.: Краснослободская и Усохская.	Въ г. Трубчевскѣ.
"	2	Вол.: Стрѣлецкая, Сѣмячковская и Селецкая.	Въ г. Трубчевскѣ.
"	3	Вол.: Юровская и Пролысовская.	Въ с. Пролысовѣ; поч. отд. Ревны.
"	4	Вол.: Уручьенская и Красносельская.	Въ Крестахъ; поч. отд. Выгоничи.

При Елецкомъ.

”

”

”

”

”

”

”

”

”

”

”

Глумовъ Алекс. Пав.
Ижевскій Мих. Пет.
Касаткинъ Никол. Пав.
Колпенскій Мих. Григ.
Часовниковъ Викт. Андр.
Шатковскій Вен. Ром.
Черняковскій Мих. Ив.
Рудаковъ Мих. Вас.
Тимарцевъ Валеріан. Ал-др.

Помощникъ ихъ:

Кашинскій Мих. Влад.

Частные повѣренные:

Соловьевъ Никол. Андр.
Колпенскій Никол. Ал-др.

Торговая, д. Рудакова.
Орловская, д. Никуленко.
Манежная, с. д.
Манежная, с. д.
Манежная, с. д.
Манежная, с. д.
Успенская, д. Назарова.
Торговая, с. д.
Торговая, д. Гурьева.

Рождественская, д. Малишевскаго.

Успенская, с. д.

Старо-Оскольская, с. д.

С П И С О К Ъ

полицейскихъ частей и становъ съ указаніемъ раіоновъ ихъ
и мѣстонахожденія.

УѢЗДЫ.	Части и становъ.	Раіоны частей и становъ.	Мѣстонахожденіе частей и становъ, почтовый адресъ ихъ и разстояніе до ближайшаго телеграфнаго учрежденія.
Г. Орель.	1 ч.	Мѣстности по лѣвую сторону р. Оки и по правую сторону р. Орлика до впаденія ея въ Оку и слободы: Черкасская и Стрѣлецкая.	Г. Орель, Б. Мѣщан., город. д.
”	2 ”	Мѣстности по правую сторону р. Оки и слободы: Пятницкая и Покровская.	Г. Орель, 2 Кур. город. д.
”	Отд. 2 ч.	Покровская сл., до Новосильской ул. отъ Москов. воротъ до ст. Орель пассажир. Привокзальная сл. по Ю.-В. ж. д. и ст. Орель II и Пенъевская ул.	Г. Орель, Москов. город. д.

Г. Орель.	3 ч.	Мѣстности по лѣвую сторону р. Оки до устья р. Орлика съ слободами: Монастырской и Солдатской.	Г. Орель, уг. Бери-соглѣб. и Болх. город. д.
его уѣздъ.	1 ст.	Вол.: Собакинская, Богодуховская, Очкинская, Философская, Богородицкая, Яковлевская и Старополевская.	С.-цо Глѣбово, ст. Зміевка М.-К. ж. д., 8 вер.
„	2 „	Вол.: Стрѣлецкая, Альшанская, Шеншинская, Городищенская, Талызинская, Богдановская и Масловская.	Посел. Нарышкино, ст. Нарышкино Р.-О. ж. д. 1/4 вер.
„	3 „	Вол.: Лавровская, Покровская, Богословская, Баклановская и Плещеевская.	Г. Орель.
Г. Болховъ.	Город	Весь городъ.	Г. Болховъ.
его уѣздъ.	1 ст.	Вол.: Однолуцкая, Зарѣцкая, Кривцовская, Паленская, Алешинская, Лучанская и Рѣпинская.	Г. Болховъ.
„	2 „	Вол.: Злынская, Маховицкая, Паюсовская, Бунинская, Локонская и Селиховская.	С. Кутьма, Злынской волости; ст. Распопово; поч.-тел. конт. Болховъ 17 вер.
„	3 „	Вол.: Знаменская, Ускинская, Красниковская, Ильинская, Мымринская, Рябинская и Голдаевская.	С. Гнѣздилово (Зацѣль) Мымринской волости; поч. отд. Ольгино; тел. ст. Хотынецъ Р.-О. ж. д. 17 вер.
Г. Брянскъ.	1 ч.	Часть города, лежащая по правую сторону Авиловской ул., съ пригородами: Нижняя - Зарѣцкая сл. и постройки на городской землѣ у Льговскаго вокзала.	Г. Брянскъ.
„	2 ч.	Часть города, лежащая по лѣвую сторону Авиловской ул., начиная отъ Собора и до Соловьевскаго перевоза съ пригородами: Петровская гора, Ямская, Новая, Верхне-Зарѣцкая, Лубянки, Соловьи.	
	Отд. 2 ч.	Сл.: Привокзальная и Верхне-Зарѣцкій Полѣскій пос. и новыя постройки.	

его уѣздъ.	1 ст.	Вол. Супоневская.	С. Паровозная-Радица; ст. Брянскъ Р.-О. ж. д. 2 вер.
"	2 "	Вол.: Дятьковская, Фошнянская, Бытошевская и Любохонская.	С. Дятьково; ст. Дятьково Р.-О. ж. д. $\frac{1}{2}$ вер.
"	3 "	Вол.: Акулицкая, Овстугская, Княвичская и Лутенская.	Пос. Людинка; ст. Клявня Р.-О. ж. д.
"	4 "	Вол.: Вороновская, Снопотская, Алешинская и Салынская.	Пос. Дубровка; ст. Дубровка Р.-О. ж. д.
"	5 "	Вол.: Елисеѣвская и Госамская.	Пос. Сельцо; ст. Сельцо Р.-О. ж. д.
"	6 "	Брянскій заводъ.	М. Бѣжица; ст. Брянскъ Р.-О. ж. д., телефонъ съ Брянскомъ.
Г. Дмитровскъ.	Город	Весь городъ.	} Г. Дмитровскъ.
его уѣздъ.	1 ст.	Вол.: Домаховская, Круглинская, Веретенинская, Долбенкинская, Волковская и Больше-Бобровская.	
"	2 "	Вол.: Лубянская, Гнѣздиловская, Работьковская, Глодневская, Волконская, Веревская Хотѣвская и Соломенская.	С. Суслово; г. Дмитровскъ, 23 вер.
Г. Елецъ.	1 ч.	} Г. Елецъ.
"	2 "	
его уѣздъ.	1 ст.	Вол.: Соловьѣвская, Дрезгаловская, Краснополянская, Становлянская и Ястребиновская.	С. Плоское; ст. „Становая“ С.-В. ж. д. 12 вер.
"	2 "	Вол.: Воронежская, Ламская, Извальская, Каменская и Суворовская.	Г. Елецъ.
"	3 "	Вол.: Казацкая, Стегаловская, Чернавская, Афанасьевская и Предтечевская.	С. Яковлевское (Зубово), ст. „Казакъ“, Ю.-В. ж. д., 2 вер.
"	4 "	Вол.: Богато-Платовская, Казинская, Сергѣевская и Тербунская.	Въ ус. Кривцова, при д. 1-й Елизаветовкѣ; ст. „Долгоруково“, Ю.-В. ж. д., 8 вер.
Г. Карачевъ	Город	Весь городъ.	} Г. Карачевъ.
его уѣздъ.	1 ст.	Вол.: Хотимльская, Хотынецкая, Старосельская и Драгунская	
"	2 "	Вол.: Бошинская, Руженская, Бутерская и Верхопольская.	Д. Ивановка, г. Карачевъ—24 вер.

его уѣздъ.	3	„	Вол.: Пятницкая, Дроновская, Сомовская и Шаблыкинская.	С. Шаблыкино, гор. Карачевъ—35 вер.
Г. Кромы.	Город		Весь городъ.	} Г. Кромы.
его уѣздъ.	1	ст.	Вол.: Черкасская, Коровье-Болотовская, Верхне-Боевская, Кривчиковская, Сосковская, Колкская и Гуторовская.	
„	2	„	Вол.: Гостомльская, Космодамианская, Тросенская, Красноклинская, Никольская, Красниковская, Жерновецкая, Муравльская и Воронежская.	С. Горчаково; ст. Дьячье М.-К. ж. д.
Г. Ливны.	Город		Весь городъ съ пригородными слободами.	Г. Ливны.
его уѣздъ.	1	ст.	Вол.: Островская, Поль-Успенская, Становская, Россошенская, Покровская и Медвѣженская.	Хут. Плетневъ; ст. Измалково Ю.-В. ж. д.—6 вер.
„	2	„	Вол.: Зубцовская, Успенская, Хмѣлевская, Жерновская, Никольская и Черкасская.	Г. Ливны.
„	3	„	Вол.: Кудиновская, Лебедская, Вышне-Должанская Рѣчицкая и Вахновская.	С. Вышне-Долгое; ст. Долгая М.-К. ж. д.
„	4	„	Вол.: Вышне-Ольшанская, Знаменская, Воловская и Большовская.	С. Волово; поч. отд. Волово; тел.—ст. Кшень М.-К. ж. д.—18 вер.
„	5	„	Вол.: Навѣсенская, Гатищенская, Борковская и Царевская.	Пос. при ст. Тербуны, ст. Тербуны Ю.-В. ж. д.
Г. Малоарх.	Город		Весь городъ.	} Г. Малоархангельскъ.
его уѣздъ.	1	ст.	Вол.: Малоархангельская, Куракинская, Александровская, Ивановская, Губкинская и Луковская	
„	2	„	Вол.: Алексѣевская, Покровская, Воровутская, Успенская и Скарятинская.	С. Покровская Липовица, Покровской вол.; ст. Колпна М.-К.-В. ж. д.
„	3	„	Вол.: Красненская, Колпенская, Фошвянская и Городецкая.	Д. Екатериновка, Колпенской вол.; ст. Колпна, М.-К.-В. ж. д.
„	4	„	Вол.: Федоровская, Жерновская, Нетрубешская, Дросковская, Смирновская, Верхососенская и Рождественская.	С. Смирны; поч. ст. Дросково; тел.—ст. Колпна М.-К.-В. ж. д.

Г. Мценскъ. его уѣздъ.	Городъ	Весь городъ.	} Г. Мценскъ.
	1 ст.	Вол.: Ковергинская, Стрѣлецкая, Чичиневская и Тельчинская.	
	2 "	Вол.: Побѣдинская, Долговская, Михайловская, Городищенская и Богородицкая.	
"	3 "	Вол.: Троицкая, Покровская, Военская, Башкатовская и Чахинская.	С. Долгое, Долговской вол., поч. отд. Долгое; тел. ст. Маховая Ю.-В. ж. д. 10 вер. Д. Желѣзница, Военской в.; ст. Отрада. М.-К. ж. д.—5 вер.
	Городъ	Весь городъ.	Г. Сѣвскъ.
	1 ст.	Вол.: Литовинская, Апраксинская, Крупецкая и Радогощская.	С. Брасово; ст. Брасово. М.-К.-В. ж. д.
"	2 "	Вол.: Селечинская, Алешковская, Литижская, Шаровская и Чемлыжская.	С. Лугань; почт.-тел. отдѣл. „Лугань“.
	3 "	Вол.: Подывотская, Лемяшевская, Витичская, Стрѣлецкая и Орлинская.	Г. Сѣвскъ.
	Городъ	Весь городъ.	} Г. Трубчевскъ.
1 ст.	Вол.: Стрѣлецкая, Селецкая, Семячковская и Усохская.		
2 "	Вол.: Краснослободская и Пролысовская.	С. Бокоревка; ст. Брасово. М.-К.-В. ж. д., тел.—ст. Холмечи той же ж. д.—11 вер.	
Г. Трубчев. его уѣздъ.	3 "	Вол.: Юровская, Уручьенская и Красносельская.	С. Уручье; ст. Выгоничи, Пол.ж. д.—25 вер.

СПИСОКЪ

волостныхъ правленій Орловской губерніи съ указаніемъ почтоваго адреса.

УѢЗДЫ.	Названіе волостей.	Почтовый адресъ.
Орловскій.	Богодуховская	} Ст. Зміевка М.-К. ж. д.
"	Яковлевская	
"	Философская	

Орловскій.	Собакинская	}	Ст. Глазуновка М.-К. ж. д.
"	Старополевская		Ст. Поньри М.-К. ж. д.
"	Очкинская	}	Почт. ст. Зиновьево, Кромского у.
"	Богородская		Ст. Нарышкино Р.-О. ж. д.
"	Альшанская	}	Г. Орель.
"	Стрѣлецкая		
"	Богдановская	}	
"	Городищенская		
"	Масловская	}	Ст. Нарышкино Р.-О. ж. д.
"	Талызинская		
"	Шеншинская	}	
"	Покровская		Г. Орель.
"	Лавровская	}	Ст. Нарышкино Р.-О. ж. д.
"	Богословская		Станція Орель.
"	Плещеевская	}	Ст. Нарышкино Р.-О. ж. д.
"	Баклановская		
Болховской.	Зарѣцкая	}	
"	Однолуцкая		
"	Лучанская	}	
"	Алешинская		
"	Паленская	}	Болховская почтово-телеграфная контора.
"	Рѣпинская		
"	Кривцовская	}	
"	Красниковская		
"	Злынская	}	
"	Локовская		
"	Паюсовская	}	Распоповское почтовое отдѣленіе Болховского уѣзда.
"	Маховицкая		
"	Бунинская	}	
"	Ильинская		Хотынецкое почтовое отдѣленіе Карачевского уѣзда.
"	Рябинская	}	
"	Голдаевская		
"	Мымринская	}	Ольгинское почтовое отдѣленіе Болховского уѣзда.
"	Знаменская		
"	Селиховская	}	
"	Ускинская		
Брянскій.	Супоневская	}	Г. Брянскъ.
"	Бытошевская		Бутчино, Жиздрин. у., Калуж. г.
"	Любохонская	}	Дятьково, Орловской губ.
"	Дятьковская		Дятьково, Орловской губ.
"	Фошнянская	}	Ст. Жуковка Р.-О. ж. д.
"	Бнявичская		Поч. отд. Жирятино, Труб. у.
"	Акуличская	}	Г. Мглинь, Черниг. губ.
"			

Брянскій.	Лутенская	Ст. Людинка Р.-О. ж. д.	
"	Овстугская	Ст. Жирятино, Трубчев. уѣзда.	
"	Снопотская	Ст. Рогнѣдино, Смоленск. губ.	
"	Вороновская		
"	Алешинская	Ст. Дубровка Р.-О. ж. д.	
"	Салынская		
"	Елисеѣвская	Г. Брянскъ.	
"	Госамская		
Дмитровскій.	Большо-Бобровская	Ст. Гремяче, Дмитровскаго	
"	Волковская	уѣзда.	
"	Веретенинская	Ст. Михайловка, Курской губ.	
"	Долбенкинская	Гор. Дмитровскъ.	
"	Домаховская		
"	Круглинская		
"	Волконская		
"	Вереская		
"	Хотѣвская		
"	Работьковская		
"	Соломенская		
"	Лубянская		Ст. Чувардино, Дмитровскаго
"	Гнѣздиловская		уѣзда.
"	Глодневская	Ст. Брасово, М.-К.-В. ж. д.	
Елецкій.	Становлянская	Г. Елецъ.	
"	Ястребиновская		
"	Соловьевская		
"	Красно-Полянская		
"	Дрезгаловская		
"	Ламская		
"	Воронецкая		
"	Суворовская		
"	Извальская		
"	Каменская		
"	Казацкая		
"	Афанасьевская		
"	Чернавская		
"	Стегаловская		
"	Предтечевская		
"	Сергѣевская		Ст. Долгоруково.
"	Богато-Платовская	Ст. Тербуны Ю.-В. ж. д.	
"	Тербунская		
"	Казинская		

Примѣчаніе. Корреспонденція на имя вол. правленій изъ г. Ельца доставляется по принадлежности по земской почтѣ; при чемъ корреспонденцію на имя Предтечевскаго вол. правленія можно адресовать на Измалковское поч. отд., находящееся при ст. Измалково Ор.-Гр. лин. Ю.-В. ж. д.

Карачевскій.	Драгунская	}	Г. Карачевъ.		
"	Дроновская				
"	Старосельская				
"	Пятницкая				
"	Бошинская				
"	Бутерская				
"	Верхопольская				
"	Руженская				
"	Шаблыкинская			}	Поч. отд. Шаблыкино, Карач. у.
"	Сомовская				
"	Хотынецкая	Ст. Хотынецъ Р.-О. ж. д.			
"	Хотимльская		Ст. Девять Дубовъ Р.-О. ж. д.		
Кромской.	Черкасская	}	Г. Кромь.		
"	Жерновецкая				
"	Колкская				
"	Козьмодемьянская				
"	Гуторовская				
"	Красниковская				
"	Верхне-Боевская				
"	Коровье-Болотовская				
"	Сосковская				
"	Кривчиковская				
"	Кировская				
"	Гостомльская			}	Ст. Зиновьево.
"	Тросенская				
"	Муравльская			}	Поч. отд. Тросна, Кромск. у.
"	Красноклинская				
"	Никольская				
"	Воронецкая				
"	Становская				
"	Жерновская				
"	Покровская	}	Ст. Россошное Ор. Гр. лин. Ю.-В. ж. д.		
"	Медвѣженская				
"	Россошенская				
"	Поль-Успенская	}	Ст. Измалково Ю.-В. ж. д.		
"	Лебедская				
"	Вышне-Должанская	}	Поч. отд. Вышне-Долгое.		
"	Черкасская				
"	Островская				
"	Зубцовская				
"	Рѣчицкая			}	Г. Ливны.
"	Успенская				
"	Хмѣлевская				
"					

Ливенскій.	Навѣсенская	}	Г. Ливны.		
„	Никольская				
„	Кудиновская				
„	Вахновская				
„	Вышне-Ольшанская				
„	Знаменская				
„	Гатищенская				
„	Борковская				
„	Царевская				
„	Большовская			}	Воловское поч. отд. Ливен. у.
„	Воловская				
Малоарханг.	Малоархангельская	}	Г. Малоархангельскъ.		
„	Губкинская				
„	Луковская				
„	Ивановская				
„	Успенская				
„	Федоровская				
„	Александровская				
„	Куракинская				
„	Верхососенская				
„	Алексѣевская				
„	Воровутская				
„	Жерновская			}	Дросковское поч. отд. Мало- арханг. у.
„	Дросковская				
„	Смирновская				
„	Покровская			}	Ст. Русскій-Бродъ М.-К.-В.ж.д. Ст. Колпна М.-К. ж. д.
„	Скарятинская				
„	Петрубежская			}	Колпенское почтовое отдѣленіе. Для простой корресп. г. Мало- арханг., для страховой и де- нежной—ст. Колпна М.-К. ж. д.
„	Рождественская				
„	Красненская				
„	Фошнянская				
„	Колпенская				
„	Городецкая				
Мценскій.	Стрѣлецкая	}	Г. Мценскъ.		
„	Чахинская				
„	Чичиневская				
„	Покровская				
„	Ковергинская				
„	Тельчинская				
„	Побѣдинская			Поч. отд. Благодатное, Калуж. г.	

Мценскій.	Троицкая	}	Ст. Домнино Ю.-В. ж. д.	
"	Михайловская		}	Ст. Домнино Ю.-В. ж. д., а въ распутицу на ст. Становой-
"	Богородицкая			Колодезь М.-К. ж. д.
"	Городищенская	}	Поч. отд. Долгое, Орловск, г.	
"	Долговская			
"	Башкатовская			
"	Воинская	}	Ст. Отрада М. К. ж. д.	
Сѣвскій.	Апраксинская			
"	Литовинская	}	Ст. Брасово, М.-К.-В. ж. д.	
"	Крупецкая			
"	Радогощская	}	Ст. Комаричи, М.-К.-В. ж. д. Г. Сѣвскъ.	
"	Литижская			
"	Шаровская	}	Поч. - телегр. отд. Лугань, Сѣвскаго у.	
"	Селечинская			
"	Алешковская	}		
"	Чемлыжская			
"	Стрѣлецкая	}	Г. Сѣвскъ.	
"	Витичская			
"	Литижская	}		
"	Орлинская			
"	Подывотская	}	Поч. отд. Толстодубовское.	
"	Лемяшовская			
Трубчевск.	Стрѣлецкая	}		
"	Селецкая			
"	Семячковская	}	Г. Трубчевскъ.	
"	Усохская			
"	Краснослободская	}		
"	Юровская			
"	Уручьенская	}	Ст. Выгоничи Полѣск. ж. д.	
"	Красносельская			
"	Пролысовская		Поч. ст. Ревны, Трубчев. у.	

СПИСОКЪ

ЗЕМСКИХЪ МЕДИЦИНСКИХЪ УЧАСТКОВЪ, СЪ УКАЗАНІЕМЪ КВАРТИРЪ
ВРАЧЕЙ.

УѢЗДЫ.	Названіе участковъ.	Квартиры врачей.	УѢЗДЫ.	Названіе участковъ.	Квартиры врачей.
Орловскій.	1	Въ д. Каменкѣ, Богородицкой вол.	Карачевск.	1	Въ г. Карачевѣ.
	2	Въ с. Яковлевѣ, Яковлевской вол.		2	Въ с-цѣ Богородицкѣ.
	3	Въ г. Орлѣ, Карач. ул., д. Земства.		3	Въ с. Шаблыкинѣ.
	4	Въ с. Лебедкѣ, Богдановской вол.	Кромской.	4	Въ с. Клинскомѣ.
Болховской.	1	Въ г. Болховѣ.		5	Въ г. Карачевѣ.
	2	Въ д. Липовкѣ, Голдаевской вол.		1	Въ г. Кромахѣ.
	3	Въ с. Кутъмѣ, Злынской вол.		2	Въ с. Апальковѣ.
	4	Въ с. Кривцовѣ, Кривцовской вол.		3	Въ с. Мухановѣ.
	5	Въ с. Ускомѣ, Уснинской вол.		4	Въ с. Муравлѣ.
Брянскій.	1	На Угости, (Красная станція).	Ливенскій.	1	Въ с. Боркахъ, Борковской вол.
	2	Въ с-цѣ Глинищевѣ.		2	Въ с. Воловѣ, Воловской вол.
	3	Въ с. Фошнѣ.		3	Въ с. Долгомѣ, Вышне-Должанской в.
	4	На ст. Дубровкѣ, Р.-О. ж. д.		4	Въ с-цѣ Новоселкахъ, Навѣсенской вол.
Дмитровск.	1	Въ г. Дмитровскѣ.		5	Въ г. Ливнахъ.
	2	Въ д. Гремячей.		6	Въ с. Русскомъ-Бродѣ, Становской вол.
	3	Въ г. Дмитровскѣ.		7	Въ с. Оберцѣ, Островской вол.
	4	Въ с. Сусловѣ.	Малоархан.	1	Въ г. Малоархангельскѣ.
Елецкій.	1	Въ с. Предтечевѣ.		2	Въ с. Покровской Липовцѣ.
	2	Въ с. Тергубовѣ.		3	Въ с. Колпнѣ.
	3	Въ с. Сергіевскомѣ.		4	Въ с. Дросковѣ.
	4	Въ с. Вороновѣ, Каменской вол.	Мценскій.	5	Въ с. Топкахъ.
	5	Въ с. Стегаловскомѣ.		1	Въ г. Мценскѣ.
	6	Въ г. Ельцѣ.		2	Въ с. Войнѣ.
				3	Въ с. Троицкомѣ.
				4	Въ с. Долгомѣ.
				5	Въ с. Старенковѣ.

Сѣвскій.	1	Въ с. Брасовѣ.	Трубчевск.	2	Въ г. Трубчевскѣ.
	2	Въ с. Казинкѣ.		2	Въ с. Лопушѣ.
	3	Въ г. Сѣвскѣ.		3	Въ с. Солтановкѣ.
	4	При с. Хивелѣ.		4	Въ с. Утахѣ.
				5	Въ Красной слоб.

С П И С О К ъ

больницъ и фельдшерскихъ пунктовъ съ указаніемъ ихъ
мѣстонахожденія.

УѢЗДЫ.	БОЛЬНИЦЫ.	Фельдшерскіе пункты.
Орловскій.	1) Въ г. Орлѣ.	1) с. Лаврово.
„	2) Въ с. Яковлевѣ, той-же вол.	2) с. Никольское.
„	3) Въ с. Каменкѣ, Богород. вол.	
„	4) Въ с. Лебедкѣ, Богданов. вол.	
Болховской.	1) Въ г. Болховѣ.	
„	2) Въ д. Липовкѣ.	
„	3) Въ с. Кутъмѣ.	Н ѣ т ѣ.
„	4) Въ с. Кривцовѣ.	
„	5) Въ с. Ускомѣ.	
Брянскій.	1) Въ с-цѣ Глинищевѣ.	1) с. Елисеѣвичи. 2) с. Супоново. 3) с. Любохна.
„	2) На Угостинской (Красн. станц.).	4) с. Овстугъ. 5) с. Княвичи.
„	3) Въ с. Дубровкѣ.	6) с. Акуличи. 7) с. Лутна.
„	4) Въ с. Фошнѣ.	8) с. Вороново. 9) с. Снопоть.
„	5) Въ с. Бѣжицѣ.	10) с. Дятьково. 11) с. Бытошѣ.
„	6) Въ с. Радицѣ.	
„	7) Въ с. Дятьковѣ.	Н ѣ т ѣ.
„	8) Въ д. Старь.	
Дмитровск.	1) Въ г. Дмитровскѣ.	1) с. Домаха.
„	2) Въ с. Гремячьемъ.	2) с. Лобаново.
„	3) Въ с. Сусловѣ.	3) с. Лубянки.
Елецкій.	1) Въ г. Ельцѣ.	1) с. Казаки.
„	2) Въ с. Вороновѣ.	2) с. Введенское. 3) с. Большіе Извалы. 4) с. Голиково.
„	3) Въ с. Предтечевѣ.	5) с. Афанасьево. 6) с. Становое. 7) с. Тербуны.

} Больницы фаб.
и заводовъ.

Елецкій.	4) Въ с. Сергіевскомъ.	8) с. Казинка.
„	5) Въ с. Стегаловкѣ.	9) с. Богатые-Платы. 10) с. Грунино.
„	6) Въ с. Трегубовѣ.	11) с. Воргла. 12) с. Красная-Пальна. 13) с. Верхне-Дрезгалово.
Карачевск.	1) Въ г. Карачевѣ.	1) д. Алехина. 2) с. Богородицкое. 3) с. Хотьково. 4) с. Шаблыкино. 5) с. Сомово. 6) с. Клинское. 7) с. Верхополье. 8) с. Бошино.
Кромской.	1) Въ г. Кромахъ.	1) с. Сосково.
„	2) Въ с. Муравлѣ.	2) с. Красный-Клинь.
„	3) Въ с. Апальковѣ.	3) с. Кривчиково. 4) с. Караськово.
Ливенскій.	1) Въ г. Ливнахъ.	Н ѣ т ѣ.
„	2) Въ с. Воловѣ.	1) с. Вышне-Ольшаное.
„	3) Въ с. Оберцѣ.	2) с. Россошное.
„	4) Въ с. Новоселкахъ.	3) с. Никольское.
„	5) Въ с. Боркахъ.	4) с. Царево.
„	6) Въ с. Вышне-Долгомъ.	5) д. Евланова. 6) с. Жерновецъ.
Малоархан.	1) Въ г. Малоархангельскѣ.	
„	2) Въ с. Колпнѣ.	Н ѣ т ѣ.
„	3) Въ с. Покровской-Липовицѣ.	
„	4) Въ с. Дросковѣ.	
Мценскій.	1) Въ г. Мценскѣ.	
„	2) Въ с. Воинѣ.	Н ѣ т ѣ.
„	3) Въ с. Троицкомъ.	
„	4) Въ с. Старенковѣ.	
„	5) Въ с. Долгомъ.	
Сѣвскій.	1) Въ г. Сѣвскѣ.	1) Стрѣлецкая слоб. 2) с. Чемлыжъ. 3) с. Алешковичи. 4) с. Селечня. 5) с. Брасово. 6) с. Литовня. 7) с. Крупецъ. 8) с. Казинка. 9) с. Шарово. 10) с. Радогощъ. 11) д. Марьинъ-Хуторъ. 12) с. Витичъ. 13) с. Подывожье. 14) с. Орлія.
„	2) Въ с. Брасовѣ.	
„	3) Въ с. Хинель.	

Трубчевск.	1) Въ г. Трубчевскѣ.	1) с. Любецъ.
”	2) Въ с. Утахъ.	2) с. Мальма.
”	3) Въ с. Лопушъ.	3) с. Ревны.
”	4) Въ с. Салтановкѣ.	4) с. Горожанка.

С П И С О К Ъ

земскихъ ветеринарныхъ участковъ и состоящихъ при нихъ
фельдшерскихъ пунктовъ.

УѢЗДЫ.	№. № участковъ.	Мѣстонахож- деніе.	Раіоны участковъ.	Лѣчебница или амбулаторный пріемъ живот- ныхъ.	Безплатно или за какую плату производится лѣченіе и даю- тъ совѣты.	Фельдшерскіе пункты.
Орловскій.	1	г. Орель.	Г. Орель и вол.: Богословская, Богдановская, Баклановская, Городищенская, Масловская, Плещеевская, Стрѣлецкая, Талызинская и Шеншинская.	Лѣчебница.	Безплатно.	г. Орель; д. Дмитріевка, Масловской вол.; с. Лебедка, Богдановской вол.
	2	г. Орель.	Вол.: Покровская, Альшанская, Лавровская, Яковлевская, Богодуховск., Философская, Старопелевская, Собакинская, Очнинская и Богородицкая.	Амбулаторный.	Безплатно.	г. Орель; с. Яковлево, той-же вол.; д. Каменка.
Болховской.	1	г. Болховъ.	Г. Болховъ и вол.: Зарѣцкая, Однолуцкая, Кривцовская, Рѣпинская, Паленская, Алешинская, Лучанская, Злынская, Локонская и Красниковская.	Лѣчебница.	Безплатно.	г. Болховъ.
	2	с. Зацѣпъ, Голдаевской волости.	Вол.: Знаменская, Голдаевская, Рябинская, Ильинская, Уснинская, Мыринская Маховицкая, Паюсовская, Бунинская и Селиховская.	Лѣчебница.	Безплатно.	д. Низина, Мыринской волости.

Брянскій.	1	г. Брянскъ.	Г. Брянскъ и вол.: Супоневская, Дятьковская, Любохонская, Госамская, Княвичская, Акуличская и Елисеѣвская.	Амбулаторный.	Безплатно.	г. Брянскъ, с. Княвичи.
„	2	ст. Дубровка Р.-О. ж. д.	Вол.: Алешинская, Салынская, Фошнянская, Снопотская, Вороновская, Бытошевская, Лутненская и Овстугская.	Амбулаторный. Лѣчебница.	Безплатно.	с. Абулячи. ст. Дубровка, Р.-О. ж. д., д. Вороново, той-же вол.
Дмитров.	1	г. Дмитровскъ.	Г. Дмитровскъ и весь Дмитровскій у.	Амбулаторный.	Безплатно.	Дмитровскъ.
Елецкій.	1	г. Елецъ.	Г. Елецъ и вол.: Ламская, Извальская, Суворовская. Дрезгаловская и Соловьевская.	Лѣчебница въ г. Ельцѣ. Амбулаторный. Амбулаторный.	Плата взимается: за совѣтъ врача 10 к.; за лѣкарство 5 к.; за совѣтъ фельдшера 5 к.	г. Елецъ, с. Извалы, той-же вол., с. Новопогорѣлово, Соловьевской вол.
	2	с. Спасское Сергѣевской волости.	Вол.: Сергѣевская, Тербунская, Казинская, Каменская, Богато - Платовская и Стегаловская.	Лѣчебница при пун. ветеринара. Амбулаторный.	Тоже.	с. Стегаловка той-же вол., с. Тербуны.
	3	с. Плоское, Становлянской волости.	Вол.: Чернавская, Афанасьевская, Казацкая, Предтечевская, Становлянская, Ястребинская и Краснополянская.	Лѣчебница при пун. ветеринара.	Плата взимается: за совѣтъ врача 10 к.; за лѣкарство 5 к.; за совѣтъ фельдшера 5 к.	с. Предтечево той-же вол.; с. Плоское, Становлянской вол.
Карачевск.	1	г. Карачевъ.	Г. Карачевъ и вол.: Драгунская, Дроновская, Пятницкая, Хотынецкая, Хотимльская, Старосельская, Верхопольская и части Бошинской и Руженской.	Амбулаторный.	Безплатно.	г. Карачевъ.
	2	с. Сомово.	Вол.: Сомовская, Шаблыкинская, Бутерская и части Бошинской и Руженской.	Амбулаторный.	Безплатно.	с. Шаблыкино, той-же вол.; с. Ружное, Шаблыкинск. вол.
Кромской.	1	г. Кромы.	Г. Кромы и весь Кромской уѣздъ.	—	Безплатно.	г. Кромы.

Ливенскій.	1	г. Ливны.	Г. Ливны и вол.: Черкасская, Успенская, Хмѣлевская, Навѣсинская, Жерновская и половина Никольской и Рѣчицкой.	Лѣчебница.	Совѣты бесплатно, а съ лѣкар. взимается съ бол. животныхъ по 25 к., а съ мал. по 10 к.	г. Ливны.
	2	с. Волово, той-же вол.	Вол.: Гатищенская, Борковская, Царевская, Большовская, Знаменская и Воловская.	Лѣчебница.	Безплатно.	с. Волково, той-же волости.
	3	с-цо Сергѣевское, Кудиновск. вол.	Вол.: Кудиновская, Выше-Должанская, Лебедская, Вышне-Ольшанская, Вахновская и части Рѣчицкой и Ольшанской.	Лѣчебница.	За стационарное лѣч. съ бол. животн. по 10 к. въ сутки, за совѣты съ бол. животн. по 25 к., съ мал. по 10 к.	с-цо Сергѣевское, Кудиновской волости.
	4	с. Россошное, той-же вол.	Вол.: Россошенская, Поль-Успенская, Островская, Зубцовская, Медвѣжинская, Покровская и Становская.	Лѣчебница.	За совѣты съ лѣкар. съ больн. животн. по 25 к., съ мал. по 10 к.	с. Россошное, той-же волости.
Малоарханг.	1	г. Малоархангельскъ.	Г. Малоархангельскъ и вол.: Малоархангельская, Александровская, Куракинская, Губкинская, Верхосенская, Алексѣевская, Ивановская и часть Федоровской.	Амбулаторный.	животн. по 25 к., съ мал. по 10 к.	с. Поль-Успенское, той-же вол.
	2	с. Нетрубежъ, той-же вол.	Вол.: Колпенская, Нетрубежская, Городецкая, Фошнянская, Красненская, Луковская и часть Смирновской.	Амбулаторный.	Безплатно.	с. Нетрубежъ, при пунктѣ.
	3	с. Дросково, той-же вол.	Вол.: Дросковская, Жерновская, Скарятинская, Успенская, Воробутская, Покровская, и части Федоровской и Смирновской.	Амбулаторный.	Безплатно.	—
Мценскій.	1	г. Мценскъ.	Г. Мценскъ и вол.: Стрѣлецкая, Ковергинская, Чичиневская,	Лѣчебница.	Безплатно.	г. Мценскъ.

Мценскій.	1	Мценскъ.	Тельчинская, Башка- товская, Чахинская, 1/2 Побѣдинск., 1/2 Покров- ской и часть Троицкой.	Лѣчеб- ница.	Безплатно.	г. Мценскъ.
	2	Михайлов- скій хуторъ, Городищен- ской вол., д. Плоты.	Вол.: Долговская, Городищенская, Ми- хайловская, Богород., Троицкая, кромѣ с. Спаскаго, 1/2 Покров- ской и 1/2 Побѣдинской.	Лѣчеб- ница.	Безплатно.	д. Плоты, Городищен- ской вол.
Сѣвскій.	1	г. Сѣвскъ.	Г. Сѣвскъ и вол.: Витичская, Алешков- ская, Лемяшовская, Чемлыжская, Стрѣлец- кая, Орлинская и По- дывотская.	Лѣчеб- ница.	Безплатно.	г. Сѣвскъ.
	2	с. Брасово.	Вол.: Литовинская, Апраксинская, Радо- гощская, Шаровская, Селечинская, Крупец- кая и Литижская.	Амбула- торный.	Безплатно.	с. Брасово.
Трубчевскій	1	г. Труб- чевскъ.	Г. Трубчевскъ и весь уѣздъ.	Лѣчеб- ница.	Безплатно.	г. Трубчев.
		с. Лопушъ, Уручьенск.в.	Амбула- торный.	—	с. Лопушъ.
		с. Пролысово, той-же вол.	Амбула- торный.	Безплатно.	с. Пролысово, той-же вол.

С П И С О К Ъ

полицейской стражи Орловской губерніи.

Примѣчаніе. 1. Всѣ нумерованные отряды находятся при станovýchъ квартирахъ. 2. Полицейскіе урядники при волостяхъ.

№№ и назва- ніе отрядовъ.	Въ районѣ ка- кого стана.	Число страж- никовъ.		Пунктъ постояннаго квартированія стра- жи.	Ближайшая къ пун- кту ст. жел. дор. и разстояніе до нея.
		Старшихъ.	Младшихъ.		
Орловскій ре- зервъ:					
а) пѣшихъ .	—	—	39	Городъ Орель.	Ст. Орель.
б) конныхъ .	—	—	40		
		1	оф.		

				Орловскій уѣздъ.	
I конный.	1	1	12	С-цо Глѣбово, Орлов. у.	Зміевка, М.-К. ж. д. 8 вер.
II конный.	2	1	12	Пос. Нарышкино, Орлов. у.	Нарышкино, Р.-О. ж. д., $\frac{1}{4}$ вер.
III конный.	3	1	11	} Городъ Орель. Брянскій уѣздъ.	Ст. Орель.
1-е конное отделение.	—	—	20		
IV пѣшій.	1	2	20	Ст. Паровозная Радица, Брян. у.	Ст. Раздѣльная, Мальц. узко-кол. ж. д. $\frac{1}{4}$ в.
V конный.	2	1	12	С. Дятьково, Брян. у.	Ст. Дятьково, Мальц. ж. д., $\frac{1}{4}$ вер.
VI пѣшій.	3	2	18	Пос. Людинка, Брян. у.	Ст. Клѣтня, Р.-О. ж. д., при пос. Людинка.
VII конный.	4	1	12	Пос. Дубровка, Брян. у.	Ст. Дубровка, Р.-О. ж. д.
2-е конное отделение.	—	1	49	Городъ Брянскъ. Болховской уѣздъ.	Ст. Брянскъ, Р. О. ж. д. 5 вер.
VIII пѣшій.	—	2	16	Городъ Болховъ.	Ст. Мценскъ, М.-К. ж. д., 45 вер.
IX пѣшій.	2	2	15	С. Кутьма, Болх. у.	Ст. Отрада М.-К. ж. д., 29 вер.
X пѣшій.	3	2	15	С. Гнѣздилово, Болхов. у.	Ст. Хотынецъ, Р.-О. ж. д., 17 вер.
3-е конное отделение.	—	1	19	Городъ Болховъ. Дмитровскій уѣздъ.	Ст. Мценскъ, М.-К. ж. д., 45 вер.
XI конный.	1	1	11	Городъ Дмитровскъ.	Ст. Комаричи, М.-К.-В. ж. д., 30 вер.
XII конный.	2	1	11	С. Работьково, Дмит. у.	Ст. Брасово, М.К.В. ж. д., 40 вер.
4-е конное отделение.	—	1	19	Городъ Дмитровскъ. Елецкій уѣздъ.	Ст. Комаричи, М.К.В. ж. д., 30 вер.
XIII пѣшій.	1	—	11	} Городъ Елецъ.	Ст. Елецъ, Ю.-В. ж. д.
5-е конное отделение:					
1 отрядъ.	2	1	24		
2 отрядъ.	3	1	14		Т о ж е. Т о ж е.

3 отрядъ.	3	1	14	С. Яковлевское, Елецк. у.	Ст. Казаки, Ю.-В. ж. д., 2 вер.
4 отрядъ.	4	1	14	Д. Елизаветовка, Елецк. у.	Ст. Долгоруково, Ю.-В. ж. д. 8 вер.
5 отрядъ.	—	1	14	С. Плоское, Елец. у.	Ст. Становая, С.-В. ж. д., 2 вер.
Кромской уѣздъ.					
XVII конный.	1	1	11	Городъ Кромь.	Ст. Нарышкино, Р.-О. ж. д., 30 вер.
XVIII конный.	2	1	10	С. Горчаково, Кром. у.	Ст. Дьячье, М.-К. ж. д., 4 вер.
6-е конное от- дѣленіе.	—	1	19	Городъ Кромь.	Ст. Нарышкино, Р.-О. ж. д., 30 вер.
Карачевскій уѣздъ.					
XIX пѣшій.	1	1	13	Городъ Карачевъ.	Ст. Карачевъ, Р.-О. ж. д., 1 вер.
XX пѣшій.	2	1	13	Дер. Бражино, Ка- рачев. у.	Ст. Карачевъ, Р.-О. ж. д., 24 вер.
XXI пѣшій.	3.	1	13	С. Шаблыкино, Ка- рачев. у.	Ст. Карачевъ, Р.-О. ж. д., 35 вер.
7-е конное от- дѣленіе.	1	1	19	Городъ Карачевъ.	Ст. Карачевъ, Р.-О. ж. д., 1 вер.
Ливенскій уѣздъ.					
XXII конный.	1	1	12	При ст. Россошное.	Ст. Россошное, Ю.-В. ж. д.
XXIII пѣшій.	2	2	17	Городъ Ливны.	Ст. Ливны, М.-К.-В. ж. д.
XXIV пѣшій.	3	2	17	С. Вышне-Долгое, Ливен. у.	Ст. Долгое, М.-К.-В. ж. д., 8 вер.
XXV пѣшій.	4	2	17	С. Волово, Ливен- скаго у.	Ст. Набережное, М.-К.-В. ж. д., 18 вер.
XXVI пѣшій.	5	1	17	При ст. Тербуны.	Ст. Тербуны, Ю.-В. ж. д.
8-е конное от- дѣленіе.	—	1	24	Городъ Ливны.	Ст. Ливны, М.-К.-В. ж. д.
Малоархангельскій уѣздъ.					
XXVII пѣшій.	1	2	17	Г. Малоархангел.	Ст. Малоархангел., М.-К. ж. д. 12 вер.
XXVIII пѣшій	2	2	17	С. Покровская-Ли- повица, Малоарх. у.	Ст. Зміевка, М.-К. ж. д. 35 вер.
XXIX пѣшій.	3	1	16	Д. Екатеринина, Колпенской вол.	Ст. Колпна, М.-К. ж. д., 1 ¹ / ₂ вер.

XXX пѣшій.	4	1	16	С. Смирное, Малоарханг. у.	Ст. Колпна, М.К.В. ж. д., 27 вер.
9-е конное отдѣленіе.	1	1	19	Г. Малоархангел.	Ст. Малоархангел., М.-К. ж. д., 12 вер.
Мценскій уѣздъ.					
XXXI пѣшій.	1	2	11	Городъ Мценскъ.	Ст. Мценскъ, М.-К. ж. д., $\frac{1}{2}$ вер.
XXXII пѣшій	2	1	13	Д. Новопоселенская слободка, Мценскаго у.	Ст. Маховая, Ю.-В. ж. д., 18 вер.
XXXIII пѣшій.	3	1	14	Дер. Желѣзница, Мценскаго у.	Ст. Отрада, М.-К. ж. д., 5 вер.
10-е конное отдѣленіе.	—	1	19	Городъ Мценскъ.	Ст. Мценскъ, М.-К. ж. д., $\frac{1}{2}$ вер.
Сѣвскій уѣздъ.					
XXXIV пѣшій.	1	1	14	С. Брасово, Сѣвскаго у.	Ст. Брасово, М.К.В. ж. д., 1 вер.
XXXV пѣшій	2	1	14	Хуторъ Лугань, Сѣвскаго у.	Ст. Комаричи, М.К.В. ж. д., 25 вер.
XXXVI пѣшій.	3	1	14	Городъ Сѣвскъ.	Ст. Комаричи, М.К.В. ж. д., $38\frac{1}{2}$ вер.
11-е конное отдѣленіе.	—	1	9	Городъ Сѣвскъ.	Ст. Зерново, М.К.В. ж. д., 31 вер.
	—	—	10	С. Добрунь, Сѣв. у.	Ст. Суземская, 18 вер.
Трубчевскій уѣздъ.					
XXXVII конный.	1	1	9	Гор. Трубчевскъ.	Почепъ, Трубчев. у. 48 вер.
XXXVIII конный.	2	1	9	С. Кокоревка, Трубчевск. у.	Холмечи 12 вер., Алтухово 12 вер.
XXXIX конный.	3	1	9	С. Уручье, Трубчевск. у.	Ст. Выгоничи, Полѣвск. ж. д., 22 вер.
12-е конное отдѣленіе.	—	1	19	Гор. Трубчевскъ.	Почепъ, Трубчев. у. 48 вер.

С П И С О К Ъ

ежегодныхъ ярмарокъ въ Орловской губерніи.

Названіе городовъ и уѣздовъ.	Названіе селеній.	Названіе ярмарокъ.	Какого мѣсяца и числа.	Сумма оборота.
Г. Болховъ.	—	Тихвинская.	26 іюня.	—
Г. Брянскъ.	—	Афанасьевская.	2 мая.	30000 р.
”	—	Десятая.	Въ 10 пятницу по Пасхѣ.	50000 р.
”	—	Воздвиженская.	14 сент.	40000 р.
Брянскій у.	с. Дятьково.	—	6 авг.	—
”	с. Ивотъ.	—	Въ первую пятницу по Троицѣ и 10 окт.	—
”	с. Старь.	—	9 мая и 24 окт.	—
”	с. Любохна.	—	9 мая и 6 декабря.	—
”	с. Слобдище.	—	18 авг. и 8 сент.	—
”	с. Линово.	—	9 мая и 6 декабря.	—
”	с. Дарковичи.	—	2 іюля.	—
”	с. Бытошь.	—	1 октяб.	—
”	с. Фошня.	—	9 мая, 6 декабр. и 29 іюля.	—
”	с. Акуличи.	—	9 мая 8 іюля, 25 сент. и 6 декаб.	—
”	с. Лутня.	—	8 ноября.	—
”	д. Деньгубовка.	—	4 декабря.	—
Г. Дмитров.	—	—	21 мая.	20000 р.
”	—	—	30 августа.	—
”	—	—	22 октября.	23000 р.
Дмитров. у.	Волково.	—	9 мая.	1000 р.
”	Гнань.	—	День Вознес. Господня.	1000 р.
”	Глоднево.	—	День С. Троицы.	2500 р.
”	Лужки.	—	16 іюня.	1000 р.

Дмитров. у.	Рыжково.	—	8 іюля.	3000 р.
"	Андросово.	—	8 сентября.	1000 р.
Елецкій у.	Красная Поляна.	Петро-Павлов- ская.	Съ 28 по 30 іюня.	10000 р.
"	Талець.	Казанская.	Съ 7 по 9 іюля.	3000 р.
"	Архангельское.	Троицкая.	—	2000 р.
"	Черново.	Никольская.	Съ 3 по 9 мая.	1500 р.
"	—	—	23 іюня, 2 ав- густа, 1 и 26	} 500 р.
"	—	—	октября.	
"	Измайлово.	—	Съ 15 по 21 мая.	8000 р.
"	Васильевское.	—	14—15 іюля.	2000 р.
"	Рождество.	—	5 дней по 1 октября.	} оборотъ незначи- тельный.
"	—	—	—	
"	Предтечево.	—	—	
"	Тербуны.	Вознесенская.	—	35000 р.
Карачев. у.	—	Вознесенская.	9 октября.	2000 р.
"	—	Утолимская.	"	1500 р.
"	Слоб. Бережки.	Тихоновская.	16 іюня.	10000 р.
"	Одрино.	Николаевская.	9 мая.	7000 р.
"	Девять-Дубовъ.	Георгіевская.	23 апрѣля.	12000 р.
"	Шаблыкино.	—	—	9000 р.
"	Бутро.	—	—	6000 р.
"	Ружно.	Афанасьевская.	2 мая.	8000 р.
"	Шаблыкино.	—	Верб. Воскр.	8000 р.
"	Шаблыкино.	Георгіевская.	26 ноября.	500 р.
"	Лѣски.	Петропавловская	29 іюня.	2000 р.
"	Сомово.	Славущенская.	13 сентября.	400 р.
"	Глыбочка.	—	День прецоло- венія пятидесят- ницы.	} 1500 р.
"	—	—	—	
"	Покровъ.	Покровская.	1 октября.	1500 р.
"	Гавриловское.	Балыкинская.	23 іюля.	1000 р.
Г. Кромь.	—	—	На 10 недѣль по Пасхѣ.	8000 р.
"	—	—	23 апрѣля.	2000 р.
"	—	Покровская.	1 октября.	5000 р.
Кромской у.	Жерновець.	—	25 марта.	} 7000 р.
"	—	—	Верб. Воскр.	
"	—	—	18 августа.	
"	—	—	10 октября.	

Кромской у.	Ломовець.	—	23 апрѣля.	} 5000 р.
"	—	—	3 ноября.	
"	Воронецъ.	—	16 іюня.	} 21500 р.
"	—	—	1 октября.	
"	Короськово.	—	1 іюля.	} 7500 р.
"	—	—	1 ноября.	
"	Муравль.	—	8 сентября.	1000 р.
"	Тросна.	—	15 августа.	1000 р.
"	Каменецъ.	—	День Св. Тро-	300 р.
"	Новые Турьи.	—	ицы.	
"	Никольское.	—	15 іюля.	6000 р.
"	—	—	9 мая.	} 6000 р.
"	—	—	26 октября.	
Г. Ливны.	—	Всеѣдная.	Предъ масля-	57000 р.
"	—	Десятая.	ницей.	
"	—	Ивановская.	На 10 недѣль	13000 р.
"	—	Никольская.	послѣ Пасхи.	
"	—	Рожественская.	Съ 23 по 30	95000 р.
"	—	Пестрая.	августа.	
"	—	Сороки.	Съ 1 по 6 де-	23000 р.
"	—	Жень - Мурно-	кабря.	
"	—	сиць.	Съ 20 по 25	21000 р.
Ливенск. у.	Навѣсное.	—	декабря.	
"	Покровское.	—	Предъ мясля-	4000 р.
"	Галичье.	—	ницей.	
"	Царево.	—	9 марта.	} 12000 р.
"	—	—	Съ 10 фев. по	
"	—	—	17 февраля.	
"	—	—	За 7 дней до	7000 р.
"	—	—	праздника Пре-	
"	—	—	половенія.	
"	Волово.	—	За 2 недѣли до	15000 р.
"	—	—	праздника Пре-	
"	—	—	половенія.	
"	—	—	Съ 9 по 16	1500 р.
"	—	—	марта.	
"	Борки.	—	Со дня Св. Тро-	2000 р.
"	—	—	ицы по день	
"	—	—	Всѣхъ Святыхъ.	
"	—	—	На 9 недѣль	22000 р.
"	—	—	послѣ Пасхи.	
"	Вышне-Большое	—	Девятая.	

Ливенск. у.	Святитское.	Святитская-Никольская.	Съ 6 по 9 мая.	7000 р.
"	Гатищъ.	Казанская.	Съ 6 по 9 июля.	25000 р.
"	Покровское, Любовша тожъ.	Кириковская.	Съ 10 по 15 июля.	6000 р.
"	Михайловское.	Михайловская.	Съ 6 по 8 сентября.	3000 р.
"	Вышне-Большое	Покровская.	Съ 24 сентября по 1 октября.	1500 р.
"	Покровское, Любовша тожъ.	Покровская.	Съ 25 сентября по 1 октября.	2000 р.
"	с. Волово.	Афанасьевская.	Съ 12 по 18 января.	—
"	с. Захаровка, Воловской вол.	—	Съ 28 по 30 января.	—
"	При ст. Тербуны.	Срѣтенская.	2 февраля.	—
"	с. Долгое.	—	Съ 26 по 30 апрѣля.	—
"	Вышне-Ольшанское.	—	Съ 9 по 17 марта.	—
"	с. Успенское.	Георгиевская.	Съ 18 по 23 апрѣля.	—
"	с. Малиново.	—	Съ 15 по 22 сентября.	—
Г. Малоарх.	—	Преполовенская	Въ 25 день по Пасхѣ.	} 130000 р.
"	—	Рождество - Богородицкая.	4 сентября.	
Малоарх. у.	Нетрубежъ.	Тихвинская.	26 июня.	10000 р.
"	—	Дмитриевская.	26 октября.	10000 р.
"	Перехожая Липовица.	Троицкая.	—	35000 р.
"	Красное, Троицкое тожъ.	Иоанно-Воинская	22 июля.	25000 р.
"	Критово.	—	28 августа.	20000 р.
"	Корсунское.	Сергиевская.	9 октября.	15000 р.
"	Смирныхъ.	Успенская.	15 августа.	5000 р.
"	Дросково.	Благовѣщенская	25 марта.	} 5000 р.
"	—	Гоергиевская.	23 апрѣля.	
"	—	Михайловская.	8 ноября.	

Малоарх. у.	Фошня.	Никитская.	15 сентября.	5000 р.
"	Топки.	Казанская.	Съ 2 по 8 іюля.	5000 р.
"	Колпна.	Фоминская.	Съ понедѣльни-	} 10000 р.
"	—	—	ка Фоминой не-	
"	—	Козьмодеміанов-	дѣл. 7 дней.	
"	—	ская.	1 іюля.	
"	—	—	1 ноября.	
Мценскій у.	Городище.	—	1 октября.	1000 р.
Г. Сѣвскъ.	—	—	Въ десятую пят-	30000 р.
"	—	—	ницу по Пасхѣ.	
"	—	Воздвиженская.	14 сентября.	20000 р.
"	—	Временная.	28 октября.	30000 р.
"	—	—	Фоминъ поне-	5000 р.
"	—	—	дѣльникъ.	
Сѣвскій у.	Брасово.	Вознесенская.	—	1000 р.
"	—	Казанская.	8 іюля.	15000 р.
"	Радогощь.	—	15 августа.	10000 р.
"	Кротоново.	—	8 сентября.	30000 р.
"	Селечно.	Ильинская.	20 іюля.	1000 р.
"	—	Покровская.	1 октября.	1000 р.
"	Алешковичи.	—	18 августа.	1000 р.
"	Лемяшовка.	—	Верб. Воскр.	1000 р.
"	—	—	26 августа.	2000 р.
"	—	—	21 ноября.	3000 р.
"	Пос. Комаричи.	Никольская.	9 мая.	10000 р.
"	—	Покровская.	1 октября.	1000 р.
Г. Трубчев.	—	Срѣтенская.	2 февраля.	7000 р.
"	—	Георгіевская.	23 апрѣля.	2000 р.
"	—	Понтелеймонов-	27 іюля.	7000 р.
"	—	ская.		
"	—	Казанская.	22 октября.	4000 р.
Трубчев. у.	Ровны.	—	18 августа.	3000 р.
"	—	—	2 февраля.	1000 р.
"	—	—	24 октября.	10000 р.
"	—	—	9 мая.	2000 р.
"	Радутино.	—	15 августа.	1100 р.
"	Ямное.	—	29 августа.	1000 р.
"	Кокоревка.	—	29 іюня.	300 р.
"	Жирятино.	—	9 мая.	} до 5000 р.
"	—	—	6 декабря.	

АЛФАВИТНЫЙ УКАЗАТЕЛЬ

лицъ, вошедшихъ въ составъ Адресъ-Календаря.

А.		
Абакумовъ Ю. В. 128	Авраамовъ В. М. 9, 25, 108	Адамовъ М. Ф. 208, 211, 220, 222, 226
Абашинъ Ф. М. 88	Авраамовъ В. М. 132	Адамовъ Н. М. 8
Абель Э. К. 74	Авраамовъ П. М. 180	Адамовъ Н. И. 2
Аблаутовъ А. В. 185	Авраамовъ В. М. 106	Адамовъ В. И. (свящ.) 116
Аблецова М. А. 37, 65, 284	Аврунина Н. Н. 134	Адамовъ Л. В. 51
Аблецова П. Н. 37	Автономовъ А. Н. 210	Адамовъ В. Е. 130
Аболмазовъ Н. И. 247	Авчухова 269	Адамовъ В. М. 113, 117
Аболмазовъ В. И. 255	Авчуховъ П. П. 260	Адамовъ Л. (свящ.) 142
Абраменко Ф. К. 118	Агаповъ И. К. 171	Адамовъ В. А. (діак.) 118
Абраменко В. К. 184	Агарковъ П. Е. 18	Адамсонъ А. П. 155
Абрамовскій А. А. 20	Агарковъ Е. В. 240	Адерихинъ Н. Ф. 272
Абрамовичъ А. К. (вр.) 107	Агафоновъ М. И. 21	Адыминъ С. П. 107
Абрамовичъ - Барановскій Ф. Г. 52	Агафоновъ М. В. 112	Азарова М. Ф. 149, 197
Абрамовъ П. Т. 179	Агафоновъ В. Ф. 167	Азаровъ Н. И. 172, 174
Абрамовъ А. А. 175	Агафонцева Д. В. 249	Азаровъ С. В. 26
Абрамовъ В. В. 177	Агеевъ И. Л. 218	Азаровъ-Храповъ А. Н. 102, 106
Абрамовъ Н. П. 155	Агейкинъ И. И. 90	Азбукина А. Ф. 220
Абрамовъ С. В. (свящ.) 262, 266, 268	Агибаловъ К. О. 205	Азбукина М. В. 58
Абрамовъ Н. С. 154	Агнія (монах.) 265	Азбукина А. К. 89
Абрамовъ В. В. 154	Агѣевъ 228	Азбукинъ И. Г. 257
Абрамовъ Н. И. 180, 183, 184	Агѣевъ Т. С. 210	Азбукинъ В. Н. 4, 8
Абросимовъ Ф. В. 211	Агѣевъ К. А. 273	Азбукинъ А. П. (вр.) 63
Абросимовъ А. Я. 167	Агѣевъ Д. Л. 4	Азбукинъ А. Н. 220
Авдѣевъ Г. Я. 6	Агѣевъ И. Б. 272, 273, 275	Азбукинъ А. А. 49
Аверичевъ П. А. 277	Адамантова М. Н. 202	Азбукинъ М. (свящ.) 40, 41, 86
Аверкина К. Е. 6	Адамовичъ Н. Д. 14	Азбукинъ Д. Г. 218
Аверьяновъ А. Н. 49	Адамова М. С. 45, 227	Азбукинъ М. П. 35, 44
Авиловъ В. Ф. 73	Адамова И. И. 200	Азбукинъ П. А. 30
	Адамова А. Ф. 218	Азбукинъ В. А. 33
	Адамова Н. П. 273	Азбукинъ В. А. 212
	Адамовъ Л. И. (прот.) 141, 143, 144, 145	

Азбукинъ А. Д. (свящ.) 191	Александрійскій М. Н. 251	Алексѣева М. П. 289
Азбукинъ Н. А. 21	Александрійскій Г. П. 246	Алексѣева А. Н. 286
Азбукинъ Н. И. (свящ.) 39, 66, 85	Александрійскій П. М. (діак.) 251	Алексѣева К. Д. 289
Азбукинъ Д. А. 105	Александрова Н. Н. 66	Алексѣевская С. М. 220
Азбукинъ П. Ф. 204	Александрова Т. С. 21	Алексѣевская М. Ф. 218
Акатовъ И. А. 211, 212, 225, 226	Александровичъ К. В. 270	Алексѣевскій И. П. (св.) 220
Акатовъ И. И. 209	Александровская О. М. 221	Алексѣевскій М. (св.) 280
Акерманъ А. Ю. 122	Александровскій Н. М. 221	Алексѣевскій И. А. 77
Акимова В. Н. 58	Александровскій Л. М. 221	Алексѣевскій Н. П. 195
Акимовъ Ф. О. 166	Александровъ - Антоновъ В. В. 150	Алексѣевъ А. А. 125
Акимовъ А. А. 49	Александровъ П. А. 175	Алексѣевъ А. Д. 728
Акимевъ Н. Н. 52	Александровъ И. Д. 240	Алексѣевъ В. Д. 35, 41
Аккуратовъ Д. И. 15, 67	Александровъ Ф. П. 104	Алексѣевъ А. И. 100
Аксеновъ И. А. 225	Алексаидровъ Д. Д. 10, 194	Алексѣевъ Г. Т. 51
Аксеновъ Н. Я. 208, 211, 212, 222, 224	Александровъ М. М. 19, 203	Алексѣевъ Н. П. 149, 171
Аксеновъ Л. Я. 217	Александровъ Н. Н. 22	Алексѣевъ Ф. А. 131
Аксеновъ Е. А. 211, 212	Александровъ И. И. 266	Алексѣевъ П. Ф. 29
Аксеновъ Г. А. 212, 225	Александровъ Н. А. 207	Алексѣевъ П. Ф. 128
Аксеновъ М. Я. 113	Александровъ М. Н. 3	Алексѣевъ В. Ф. 211
Акулинина Л. В. 237	Александровъ В. Ф. 218, 286	Алексѣевъ В. А. 17
Акулова М. А. 236	Александровъ В. А. 117	Алексѣевъ Д. А. 189
Акуловъ И. В. 128	Александровъ В. Н. 243, 254	Алексѣевъ С. В. 112
Акуловъ А. А. 102	Александровъ Ф. Г. 244	Алексѣевъ Н. И. 107
Акуловъ А. В. 184	Александровъ Д. Д. 196, 198	Алентьевъ А. С. 119
Акуловъ Л. Д. 57	Александровъ Ф. Д. 122	Алехинъ Ф. Н. 224
Акуловъ Г. Н. 156	Александровъ И. И. 212	Алехинъ И. Д. 105
Акуловъ Н. С. 93	Александръ (еписк.) 45, 60	Алимовъ С. С. 116
Алалыкинъ А. Я. (вр.) 53	Алексапольскій В. А. 86	Алимовъ С. И. 114
Алашеевъ А. И. 151	Алексинъ С. К. 70	Аллилуевъ Г. М. 22
Алдобаевъ И. И. 228	Алексѣева А. В. 41	Алмазовъ А. А. 165
Алдонинъ Г. И. 78		Алпатовъ А. И. 125
Алдущенко А. И. 21		Алпатовъ С. Д. 155
Александрійская А. В. 58		Алтабаевъ В. Ф. 223
Александрійская О. Н. 201		Алфеевъ В. И. 96
Александрійскій В. И. 43		Алфеевъ А. Г. 23
Александрійскій В. М. (св.) 150		Алферовъ А. Н. 148
		Алферовъ М. Н. 148
		Алферовъ Е. Н. 137, 139
		Алферьевъ Н. П. 123
		Алымова А. Н. 113
		Алымовъ А. Г. 84

- Алымовъ А. Н. 102
Алымовъ Н. И. 106
Альбинскій И. М. 287
Альбицкій К. П. 234
Альтбрехтъ О. Г. 118
Альтгаузенъ А. А. (пастыръ) 32, 33, 35, 55, 61
Альтгаузенъ М. А. 36
Альянахъ Х. К. 276
Алябьевъ 76
Алябьевъ М. И. 14
Амвросій (іером.) 265
Амелинъ Е. В. 139
Амелянъ К. А. 206
Амозовъ Н. Н. 177
Амосова А. Б. 189
Амосовъ К. И. 274
Амосовъ Н. Н. 182
Амошинъ А. А. 223
Ампилоговъ А. В. 78
Ампилоговъ Д. Г. 237
Амфитеатровъ А. Н. 130
Ананьевскій С. В. 80
Анатолій (іером.) 169
Ангелина (монах.) 60
Ангеловъ И. Я. 196
Андерсонъ А. Ф. 139
Андреева А. И. 12
Андреева П. Н. 37, 68
Андреева А. Г. 117
Андреевская В. Н. 8
Андреевская А. Я. 287
Андреевскій С. С. 1, 46
Андреевскій В. (св.) 241
Андреевъ П. В. 106
Андреевъ М. Я. 74
Андреевъ Ф. И. 218
Андреевъ Т. Е. 172
Андреевъ А. П. 28
Андреевъ А. И. 105
Андреевъ Н. Н. 122
Андреевъ Г. 216
Андреевъ А. И. 213
Андреевъ И. Н. 5, 244
Андреевъ Н. А. 123
Андреевъ Т. И. (св.) 143, 144
Андреевъ В. (св.) 220
Андреевъ И. А. 211, 225
Андреевъ Н. Д. (св.) 220, 221
Андреевъ Н. Н. 250
Андреевъ Г. Н. 116
Андреевъ М. А. (св.) 58
Андреевъ Г. И. 88
Андреевъ 101
Андреевъ Е. Н. 84
Андреевъ Е. А. 141
Андріанскій А. А. 123, 133
Андріановъ М. Д. 80
Андріановъ В. П. 79
Андріановъ Н. П. 243, 246
Андроновъ В. Н. 109
Андрюшинъ В. Ф. 209
Аникина 269
Аникѣевъ В. Т. 167
Анисимовъ К. М. 208
Анисимовъ В. С. 50, 195
Анке А. С. 52
Анненкова Н. Н. 36
Анниковъ В. М. 7
Анновичъ Л. Э. 12
Аносовъ И. И. 209.
Анохинъ М. И. 100
Анохинъ Д. А. 92.
Анохинъ М. И. 219
Аношенковъ Н. Е. 260.
Аношкинъ М. (св.) 187
Аношкинъ М. И. 187
Анцилоговъ Г. И. 15
Ансеровъ П. Н. 56
Антонова В. И. 262
Антоновъ М. С. 119
Антоновъ Т. И. 188.
Антоновъ П. П. 166.
Антоновъ В. А. 55.
Антопольскій И. Г. 146
Антошинъ П. Ф. 16
Антроповъ П. П. 114, 135
Анучина З. Н. 210
Анучинъ А. Ф. 82
Анфиловъ Ф. Т. 282
Анфиловъ Т. Е. 257
Анфимовъ П. И. 224
Анцифоровъ Н. Д. 181
Анцъ А. И. 202
Анцыфоровъ И. И. 19.
Арцыфоровъ 75.
Анцышкинъ П. И. 129
Апалькова М. А. 205
Апальковъ В. П. 10, 208, 222, 226
Апеллесовъ К. П. 279
Аполоновъ В. (св.) 193
Апостоловъ Г. П. 125
Апситъ А. П. 185
Апухтина М. Н. 142
Апухтинъ Д. Л. 90, 96
Аракина Е. И. 85
Аракинъ В. С. (свещ.) 238
Аракинъ С. С. (свещ.) 84, 85
Араловъ И. О. 43
Араловъ Н. И. 191
Арбузовъ П. А. 87, 98, 99
Арбузовъ А. П. 9, 88, 90, 98
Арбузовъ А. П. 90, 91
Аргуновъ И. П. 290
Аретинская Л. И. 237
Аретинская М. И. 237
Аретинскій В. 249.

- Арефьевъ Н. В. 242
 Аристова Н. Д. 254
 Аристовъ А. И. 73, 74
 Аристоклій (іером.) 55
 Аркадій (іером.) 97
 Аркадьева И. В. 107
 Арсенія (манах.) 224
 Арсеньева Е. Г. 286
 Арсеньевъ М. П. 151
 Арсеньевъ Л. В. 184
 Арсеньевъ Н. П. 116
 Артамоновъ А. Л. 215
 Артамоновъ В. И. 176
 Артамохинъ Ф. А. 200
 Артемовъ Н. Н. 202
 Артемьевъ П. П. 51, 55
 Артемьевъ М. Е. 164
 Артемьевъ В. П. 211
 Артомасова Л. Г. 68
 Артомасовъ В. И. 8, 25,
 26
 Артюшинъ М. Ф. 132
 Артюшковъ В. В. 215
 Артюшковъ С. В. 103,
 271
 Архангельская А. Г. 170
 Архангельская Е. М. 14
 Архангельская А. Г. 197
 Архангельская А. И. 128
 Архангельскій П. К. (св.)
 221
 Архангельскій К. (св.)
 188, 193
 Архангельскій Д. М. 79
 Архангельскій И. Ф. 43
 Архангельскій И. М. 236
 Архангельскій М. (св.)
 279
 Архангельскій А. (св.)
 285
 Архангельскій Н. В. 2
 Архангельскій Д. И. 208
 Архангельскій П. В. 19
 Архангельскій П. С. 243
 Архангельскій П. Ф. 34
 Архангельскій А. П. 83
 Архангельскій Т. А. (про-
 тод.) 56
 Архангельскій С. И. 260,
 262, 265
 Архангельскій Т. Г. 10
 Архангельскій В. В. (св.)
 161, 169, 170
 Архангельскій А. П. 251
 Архангельскій А. М. 3
 Архангельскій П. К. (св.)
 219
 Архангельскій А. П. 114
 Архангельскій П. К. (св.)
 218
 Архангельскій А. М. 118
 Архангельскій М. (св.)
 187
 Архангельскій Н. И.
 (діак.) 127
 Архагельскій В. Я. (св.)
 162
 Архангельскій С. В. (св.)
 34, 61
 Архангельскій Н. (діак.)
 126
 Архангельскій Т. (св.)
 200
 Архиповъ Н. Н. 195
 Архиповъ И. С. 167, 169
 Архиповъ П. Г. 27
 Архиповъ Н. А. 24
 Архиповъ В. С. 166
 Архиповъ В. Н. 51
 Архиповъ С. А. 202
 Архиповъ В. А. (св.) 221
 Арцыбашевъ Ф. А. 160,
 161
 Арцишевскій П. И. 176
 Арцишевскій К. И. 173
 Аршинова В. А. 188
 Асеевъ В. А. 27
 Астаповъ Т. И. 199
 Астафьевъ С. И. 24, 30
 Астафьевъ М. И. 153
 Астафьевъ П. С. 124
 Астаховъ П. И. 281
 Астаховъ А. С. 91
 Астаховъ И. К. 205
 Астаховъ П. И. 160, 164
 Астрова О. Д. 152
 Асѣевъ Ф. Е. 210
 Атановскій И. И. 147
 Атановъ В. А. 288
 Атрохинъ Н. В. 273
 Аузулеймъ В. М. 25
 Ауссемъ Х. П. 55
 Аушевъ Д. А. 202
 Афанасьева М. Ф. (вр.)
 232
 Афанасьева М. Г. 201
 Афанасьева Ю. В. 237
 Афанасьева А. Г. 290
 Афанасьева А. Ф. (вр.)
 259
 Афанасьева М. Я. 263
 Афанасьева А. А. 37
 Афанасьевъ Л. А. 52
 Афанасьевъ К. А. 123,
 133
 Афанасьевъ С. А. 150
 Афанасьевъ В. А. 150
 Афанасьевъ В. Ф. (вр.)
 258
 Афанасьевъ Н. А. 52
 Афанасьевъ П. И. 47
 Афанасьевъ П. С. 109
 Афанасьевъ В. К. 131
 Афанасьевъ Н. К. 131
 Афанасьевъ А. Ф. 133
 Афанасьевъ А. В. 124
 Афанасьевъ К. П. 27
 Афанасьевъ Н. П. 250
 Афанасьевъ С. П. 224

- Афонинъ А. Н. 254
 Афонинъ А. С. 152
 Афонькинъ М. Г. 103
 Африкьянцъ А. Н. 53
 Афросимовъ С. А. 54
 Афросимовъ Л. А. 54
 Ахматовъ А. К. 54
 Ахулковъ П. А. 14
 Ачкасовъ Н. Н. 149
 Ашитковъ М. Н. 165
 Ашихминъ П. И. 236
- Б.**
- Бабакинъ Н. Н. 270, 272
 Бабаковъ И. П. 81, 139
 Бабанинъ Н. И. 278
 Бабиревъ И. В. 124
 Бабынинъ А. М. 149
 Бабянская М. К. 193
 Багровъ С. Ф. 154
 Баева М. П. 6.
 Баженова М. И. 112, 135
 Баженовъ В. М. (св.) 219
 Баженовъ Г. П. (св.) 42,
 56, 60, 63
 Баженовъ И. Н. 232.
 Бажиновъ П. А. 15.
 Бажиновъ С. А. 15
 Базаровъ В. Н. 46
 Базилевскій Н. А. 3
 Базулкина А. В. 188
 Байкова В. И. 80
 Байковъ Н. К. 119
 Байковскій И. Н. 18
 Байрашевскій М. И. 125
 Бакаевъ А. В. 40
 Бакинъ П. Д. 65, 85
 Бакинъ П. П. 114
 Бакинъ Н. И. 175
 Бакулина Л. А. 40
 Бакулинъ С. Я. 175
 Бакулинъ С. А. 32 133
 Бакулинъ С. Д. 250
- Бакулинъ Л. Г. 159, 161
 Балабкинъ Ф. А. 131
 Балакшинъ - Котляревскій
 С. Я. 24
 Баландинъ О. Н. 34, 38
 Балаченковъ П. М. 44
 Балашевъ Ф. А. 180,
 183, 191, 192, 193
 Балашевъ И. М. 174
 Балашевъ Н. Д. 236
 Балицкій В. П. 230
 Баллодь Я. М. 139
 Балясная Л. Г. 46
 Балясный К. А. 62
 Банникова В. Г. 188
 Бараневичъ Е. П. 62
 Баранова М. Б. 46.
 Баранова Н. И. 162
 Баранова А. И. 147
 Барановичъ Г. М. 25
 Барановскій Л. С. 123,
 133
 Барановъ Н. И. 156
 Барановъ Г. В. 78
 Барановъ Л. М. 205
 Барановъ А. В. 206
 Барановъ А. М. 217
 Баранчиковъ Н. И. 5, 72
 Баранчиковъ М. А. 38
 Баранчиковъ П. И. 116
 Бариковъ И. В. 51
 Бариновъ П. П. 242
 Баркова А. В. 221
 Барковскій К. Д. (вр.) 16
 Барковъ П. С. 213
 Барковъ Н. П. 49
 Барманская М. А. 65
 Барманскій П. И. 6,
 10, 35, 196 202
 Барманскій В. И. 194
 Барманскій Л. И. 196
 Бармина А. А. 200
 Баронинъ А. Г. 133
- Баронинъ Н. И. 167
 Бартольдъ К. К. 27
 Барсуковъ Я. Н. 255
 Барсуковъ А. А. 206
 Барсуковъ Л. А. 268
 Бархатовъ А. И. (св.)
 32, 37
 Бархатовъ А. И. (св.)
 216
 Бархатовъ А. А. (св.) 191
 Бархатовъ А. А. 92
 Бархатовъ И. В. (св.) 221
 Барченко В. К. 149, 164
 Баршевъ Н. С. 149
 Барыкина А. Н. 268
 Барышева П. И. 264
 Барышниковъ М. А. 191
 Барышниковъ Н. Н. 90,
 91, 98, 99
 Барышниковъ Д. В. 279
 Баскаковъ Г. А. 7, 14
 Баскаковъ Г. И. 90
 Басихина А. М. 189
 Басова К. Н. 258
 Басовъ П. С. 33
 Басовъ Н. С. 66
 Басовъ А. С. 197
 Басовъ И. И. 93
 Басовъ И. В. 94
 Баталинъ Л. Х. 209
 Батовъ В. П. 83
 Батуриный В. Н. 7
 Батуриный Д. А. 198
 Батуро Г. А. 250
 Батурскій Н. С. 280
 Бацеръ Н. Н. 50
 Батышкина А. А. 259
 Бафановъ В. Т. 197
 Бахтеяровъ П. Я. 165
 Бахтеяровъ Е. А. 148
 Бахтиаровъ Е. Я. 220
 Бахтинъ Т. А. 9, 88 98
 Бахтинъ В. Г. 205

- Бахтинъ А. А. 106, 116, 132
 Бахтинъ Н. Н. 54
 Бахтинъ Т. Л. 106
 Бахтинъ А. С. 80
 Барченко В. Б. 172
 Бачуринъ В. Ф. 209
 Башина 175
 Башкатова В. Д. 214
 Башкатовъ И. Д. 216
 Башкатовъ К. Д. 223
 Башкатовъ О. Д. 182
 Башкатовъ И. Д. 222
 Башкатовъ И. Н. 240
 Бердинъ Г. Ф. 245
 Безакъ Н. А. 54
 Безобразовъ Н. П. 168
 Безпаловъ М. И. 250
 Безсоновъ М. П. 283
 Безсоновъ М. О. 64
 Безсоновъ П. А. 12
 Безугловъ В. В. 261
 Безштанкинъ А. М. 256
 Бейеръ С. А. 122
 Беккеръ А. М. 261
 Бекманъ И. Г. 84
 Бекманъ 227
 Белошевъ А. Ф. 131
 Бельгардъ В. В. 62
 Бельдюговъ М. В. 285
 Бенедиковская Е. П. 2
 Бенедиковская А. И. 217
 Бенедиковская С. П. 218
 Бенедиковскій А. Т. 263
 Бенедиковскій Н. Н. 96
 Бенедиковскій Н. П. 264
 Бенедиковскій В. Я. 3
 Беннигсенъ О. В. (граф.) 64
 Беннигсенъ Г. П. (Графъ) 10, 181, 186
 Берникова М. С. 66
 Берниковъ А. Ф. 33, 36, 38
 Берзинъ М. М. 5
 Бережниковъ Н. И. 20
 Бережной Н. А. 7
 Березовскій Н. П. (св.) 28
 Березовскій М. I. 185
 Березовскій Д. (св.) 278
 Беринъ Д. Я. 166
 Беркина А. И. 202
 Беркинъ Н. И. 207
 Берлизовъ А. А. 92
 Берлова А. Я. 188
 Беръ Г. А. 34, 37
 Весовъ Н. А. 139
 Бессоновъ М. П. 273
 Беттихеръ Г. Г. 48
 Беттихеръ А. К. 130
 Бехтѣевъ С. С. 10, 151
 Бехтѣевъ С. С. 147
 Беэръ Н. А. 244
 Беэръ К. Д. 243
 Беэръ А. А. 244
 Беэръ С. А. 92, 244, 253
 Биберъ Е. А. 150
 Бибилова В. В. 158
 Бибилова Л. А. 288
 Бибилова Е. П. 77
 Бибиловъ Т. М. 101
 Бибиловъ А. П. 188
 Биленко А. М. 193
 Биркинъ В. С. 70, 272, 277, 280
 Бирюковъ С. Н. 112
 Битмидъ А. Е. 26
 Биттъ П. Р. 185, 192
 Бибевская Э. К. 45
 Бишофъ И. Э. 135
 Бладзевичъ Н. П. 190
 Благининъ Л. М. 78
 Благовѣщенская А. И. 202.
 Благовѣщенскій А. (св.) 188
 Благушинъ М. В. 83
 Блаженскій Н. И. 264
 Блиновъ А. А. 70
 Блиновъ Н. Е. 221
 Блинчиковъ В. И. 241
 Бложевъ М. К. 255
 Блохинъ А. С. 8, 10
 Блохинъ А. С. 180
 Блохинъ С. А. 10
 Блохинъ Н. С. 9, 52, 79
 Блохинъ С. С. (вр.) 13, 64
 Блуссъ Н. Л. 190
 Блюмъ С. А. (вр.) 53
 Блюмъ М. А. 40, 48
 Блюмъ А. А. 86
 Бобковъ Д. А. 179
 Бобковъ М. И. 179
 Бобоѣдовъ П. С. 129
 Боброва С. В. 13
 Боброва Т. В. 289
 Бобровъ М. А. 133
 Бобровъ И. А. 15, 68
 Бобровъ П. (св.) 145
 Бобровъ А. П. 56
 Бобровъ М. А. 269
 Бобровъ А. П. 184
 Бобровъ М. А. 256
 Бобылевъ Ф. Н. 258
 Бобыльковъ А. А. 129
 Богатиковъ М. П. 82
 Богатиковъ Ф. П. 171
 Богатищева А. Ф. 86
 Богатыревъ П. Е. 182
 Богачевъ И. М. 15
 Богданова Х. М. 220
 Богданова Е. А. 2
 Богдановичъ Г. А. 149
 Богдановичъ Н. Н. 88, 98
 Богдановичъ В. Ф. 28
 Богдановичъ В. Т. 28
 Богдановскій П. П. 122
 Богдановъ С. А. 276
 Богдановъ И. М. 274.
 Богдановъ Ф. А. (св.) 191

- Богдановъ Н. Е. 214
 Богдановъ А. А. (прот.)
 33, 44
 Богдановъ М. П. 247
 Богдановъ А. А. 19
 Богдановъ Ф. П. 171
 Богдановъ И. А. 59
 Богдановъ В. В. 147
 Богдановъ Я. В. 17
 Богданъ М. И. 247, 253
 Богданъ М. П. 245, 254
 Боголюбова Е. Г. 222
 Боголюбова А. А. 61
 Боголюбскій С. М. 102
 Боголюбскій Н. В. 124
 Боголюбскій Р. Я. (св.)
 113, 117
 Боголюбскій А. В. 124
 Богомолова Е. П. 175
 Богомоловъ А. П. 30
 Богомоловъ Д. В. 165,
 182
 Богомоловъ Д. В. 100
 Богомоловъ Т. Т. 154,
 158, 159, 174
 Богомоловъ С. А. 33
 Богомоловъ Н. А. 92, 94
 Богомоловъ Г. К. 196
 Богомоловъ Д. В. 176
 Богомоловъ Е. Д. 182
 Богомоловъ В. П. 13
 Богославская Р. А. 236
 Богословскій Г. (св.) 285
 Богословскій Н. Ф. (діак.)
 281
 Богословскій В. В. 195
 Богословскій В. П. 180
 Богословскій С. Д. 27
 Богословскій П. (св.) 266
 Боготыревъ Е. Л. 206
 Богоявленскій Н. В. 47
 Богоявленскій М. Е. (вр.)
 273
 Богоявленскій П. З. 238,
 239
 Богоявленскій Н. Б. 213
 Богуславскій В. А. 169
 Богуславскій В. С. 49
 Богута В. Ф. 140
 Богушевичъ Ю. А. 213
 Богушевскій А. Б. 177
 Богушевскій Б. В. 177
 Бодиско Н. А. 9, 179,
 181
 Бодиско А. А. 281
 Бодиско И. Н. 280
 Боевскій М. Н. 172
 Боевъ С, А. 207
 Боевъ М. П. 181, 182,
 184
 Боевъ К. М. 184
 Боевъ А. М. 285
 Боженинъ Н. П. 105
 Бойкинъ А. А. 30
 Бойкинъ С. Н. 3
 Бойкинъ В. В. 24
 Бойко И. А. 210
 Бойко Ф, Д. 210
 Бойко П. Ф. 51
 Бойковскій Ф. А. 282
 Бокачевъ П. У. 209
 Боковъ Д. М. 256
 Боковъ А. В. 121
 Болговъ С. И. 290
 Болдыревъ Д. Г. 227
 Бологовъ С. П. 152, 289
 Бологовъ М. С. 244
 Бологовъ А. М. 42
 Болотова Л. А. 85
 Болотова К. М. 182
 Болотовъ Ф. А. (діак.) 170
 Болотовъ Г. Е. 166
 Болотовъ Г. А. 123
 Болтенкова М. И. 128
 Болтенковъ И. В. 213
 Болтенковъ А. А. 208
 Болтунова В. И. 41
 Болтуць А. Т. 124
 Болховитинъ Д. М. 79
 Болховитинъ С. А. 275
 Болховитинъ П. М. 266
 Болховитинъ А. И. 253
 Большаковъ А. И. 149
 Бондарева К. Я. 215
 Бондарева А. Я. 216
 Бондаревскій Д. М. 168
 Бондаренко П. Е. 262
 Бондаревъ В. Е. 273
 Бонецкій С. -І, 124
 Бончъ-Бруевичъ Е. Н. 44
 Бордовскій В. Н. 123
 Боржанскій К. Ф. 24
 Борзенковъ Т. А. 210
 Борзенковъ В. Ф. 242
 Борзенковъ А. К. 189
 Борзенковъ П. Ф. 221
 Борзенковъ П. Ф. 208,
 225, 226
 Борисенко П. Т. 262
 Борисенковъ А. Е. 132
 Борисова Н. П. 146
 Борисовъ А. Н. 207
 Борисовъ И. Ф. 186
 Борисовъ Н. П. 137, 146
 Борисовъ М. А. 152
 Борисовъ Д. П. 177
 Борисовъ Д. С. 12
 Борисовъ И. Н. 214
 Борисовъ Е. Е. 22
 Борисовъ А. И. 131
 Борисовъ И. Н. 224
 Борисовъ И. П. 252
 Борисовъ И. И. 104
 Борисоглѣбскій К. А. 167
 Борисоглѣбскій И. А. 167
 Боркусъ Ю. Ф. 36
 Боровскій С. М. 223
 Боровитиновъ М. М. 10,
 181

- Боровичъ Л. А. 122
 Бородинъ И. Е. 52
 Бородинъ С. Н. 80
 Бородинъ И. И. 236
 Бородинъ М. М. 88
 Бородинъ Д. Г. 206
 Бородинъ В. В. 12
 Бородинъ С. М. 82
 Бородкина А. И. 114
 Бородкинъ А. С. 83
 Бородулинъ Г. А. 266
 Бородулинъ Г. А. 266
 Боровикъ И. Д. 20
 Боронинъ А. Г. 124
 Боронихинъ Г. Т. 11
 Бороткинъ К. М. 51
 Босой И. Ф. 222
 Бохонова М. Г. 263
 Бохоновъ Г. М. 209
 Бочарникова Т. К. 145
 Бочарниковъ Г. Г. 142
 Бочаровъ Г. А. 108
 Бочаровъ К. А. 21
 Бочаровъ П. А. 178, 184
 Бочаровъ Н. Т. 183
 Бочаровъ С. Ф. 221
 Бочаровъ П. М. 278
 Борщевъ В. Н. 54
 Борщевъ Н. Д. (вр.)
 130, 134
 Борябинъ Е. П. 171
 Бравкилло А. С. 48
 Бравкилло М. Р. 47
 Брагинъ Д. А. 139, 140
 Бражниковъ К. А. 222
 Брандтнеръ А. М. 267
 Брандтъ И. Н. 206
 Брандъ И. Л. 168
 Брандъ Г. В. 168
 Бреденфельдъ Г. Ф. 132
 Бреденфельдъ Ф. К. 132,
 133
 Бреденфельдъ Ф. К. 128
 Бреевъ Д. Ф. 30
 Брецинскій В. В. 7
 Бреузъ Е. В. 19
 Бржестовская М. Д. 36, 45
 Бржозовскій А. И. 71
 Бржозовскій С. Г. 29, 71
 Бржостовскій С. А. 51
 Бриджъ Н. А. 21
 Брильянтовъ К. Т. 109
 Бриммеръ В. П. 106,
 110, 135
 Бриммеръ С. П. 110,
 122, 133
 Бриммеръ В. П. 107, 113
 Брокгаузенъ П. В. 123
 Броневскій И. К. 112
 Бруевичъ В. Л. 283
 Бруммеръ К. Н. 88
 Брыкинъ А. Е. 236
 Брянскій В. Н. 134.
 Брянцева О. А. 175
 Брянцевъ И. В. 30
 Брянцевъ И. В. 68
 Брянцевъ К. С. 87
 Брянцевъ М. И. 59, 60
 Брянцевъ С. А. (вр.) 125
 Брянцевъ (св.) 29
 Брянцевъ Н. В. (св.) 158,
 160, 170, 173
 Бубликовъ И. И. 112
 Бугословскій В. М. 33
 Будаевъ Н. В. 117
 Буданова М. В. 113
 Будановъ Е. Н. 195
 Будановъ Г. В. 78
 Бударина А. Ф. 228
 Будкевичъ А. Ф. 190
 Будникова А. Ф. 127
 Будникова О. Ф. 118
 Бувевъ Н. Н. 176
 Бужинскій Д. П. 223
 Бузиновъ М. М. 53
 Бузовъ И. А. 213
 Буйко И. И. 49
 Буйницкій Н. С. 71
 Букавцевъ И. С. 271
 Букинъ Е. Г. 122
 Буконтъ А. А. 210, 226,
 227
 Буланова М. I. 120
 Буланова В. В. 286
 Булановъ А. К. 120
 Булаткина О. А. 45
 Булатниковъ В. П. 83
 Булатовъ П. А. 4
 Булатовъ К. Н. 181, 182
 Булгакова С. И. 58
 Булгакова А. К. 279
 Булгакова А. С. 58, 85
 Булгаковъ Н. В. (прот.)
 213
 Булгаковъ М. А. (вр.) 210
 Булгаковъ М. (св.) 289
 Булгаковъ Г. 279
 Булгаковъ А. (св.) 286
 Булгаковъ С. З. 61, 73
 Булгаковъ М. А. 23
 Булгаковъ Е. Т. 217
 Булгаковъ П. А. 224
 Булгаковъ Е. С. 196, 204
 Булгаковъ А. А. (вр.) 210
 Булгаковъ А. А. 61
 Булгаковъ А. Н. 222
 Булгаковъ С. М. 78
 Булгаковъ В. А. 9
 Булгаковъ М. Е. 256
 Булгаковъ М. С. 124
 Булгаковъ Н. М. 77, 79
 Булгаковъ С. З. 14, 84
 Булгаковъ Т. Н. 48
 Булгаковъ А. С. 136
 Булгаковъ В. А. 27
 Булгаковъ И. И. (діак.) 86
 Булгаковъ Г. Н. 244
 Булгаковъ А. (св.) 287
 Буловиновъ И. С. 225

- Булыко Т. С. 273
 Булычевъ В. Д. 49
 Бунаковъ А. А. 71, 79, 242, 253
 Бунаковъ Л. А. 42
 Бундингъ Ю. К. 35, 36
 Бунеева П. Ф. 286
 Бунина М. Г. 143, 145
 Бунина Е. Г. 143, 145
 Бунина А. Д. 267
 Бунина А. І. 285
 Бунина А. Ф. 145
 Бунина О. В. 263
 Бунина-Боброва В. П. 232
 Бунинъ И. К. (діак.) 61
 Бунинъ П. В. 20
 Бунинъ А. Е. (св.) 228
 Бунинъ І. (св.) 285
 Бунинъ В. В. (прот.) 260, 262, 265, 266, 267, 268
 Бунинъ М. В. 160
 Бунинъ І. Д. 109
 Бунинъ А. Ф. 141, 145
 Бунинъ В. Ф. 141
 Бунчукъ А. И. 131
 Бурашевъ С. Ф. 189
 Бурда И. В. 48
 Бурдаковъ М. А. 213
 Буркинъ Д. Н. 147
 Бурнашевъ Н. Н. 5, 43, 79, 82
 Бурнашевъ Н. А. 9, 88, 90, 93, 95
 Бурнейко С. И. 48
 Буссовъ И. И. 24
 Бутеновъ Г. Н. 165
 Бутягина Е. И. 170
 Бутягинъ Т. Н. (св.) 162, 173
 Бутягинъ А. П. (св.) 170
 Бухвостовъ М. В. 14
 Бухвостовъ С. И. 82
 Буховцевъ Б. И. 130
 Бушуевъ В. А. 54
 Бушуевъ В. И. 4
 Быкова С. Н. 41
 Быковцевъ Н. В. 114
 Быковъ Г. Н. 139
 Быковъ В. К. 223
 Быстровъ И. М. 78, 82,
 Бычкова 101
 Бычкова Л. С. 284
 Бычкова Н. Ф. 266
 Бычковъ Ф. С. 180
 Бычковъ С. С. 282
 Бычковъ Ф. С. 282
 Бычковъ А. И. 176
 Бычковъ П. М. 73
 Бычковъ А. Я. 110
 Бычковъ Г. Л. 71
 Бычковъ 101
 Бѣлавинцевъ А. Т. 119
 Бѣлжевъ В. А. 56
 Бѣликова А. П. 44
 Бѣликовъ Д. И. 202
 Бѣлкина Е. Е. 249
 Бѣлкинъ П. Е. 248
 Бѣловицевъ Б. М. 190
 Бѣлозцевъ С. М. 171
 Бѣловъ А. Д. 268
 Бѣловъ И. А. 136
 Бѣловъ С. В. 187
 Бѣловъ Е. В. 26
 Бѣлоголовова М. А. 193
 Бѣлозеровъ В. І. 130
 Бѣлозеровъ С. М. 18
 Бѣлолипецкій Т. С. 167
 Бѣлоруссовъ М. В. 25
 Бѣлоруссовъ И. М. 14, 55, 57, 60, 65,
 Бѣлоусовъ Д. А. 78
 Бѣлоусовъ М. И. 140
 Бѣлоусъ І. Г. 11
 Бѣлцевъ Н. Н. 95
 Бѣлышевъ И. М. 156
 Бѣльдинъ Н. А. 123
 Бѣльскій И. А. 269
 Бѣльскій П. П. 54, 69
 Бѣльскій Г. І. 134
 Бѣльскій В. В. 185
 Бѣльскій А. Я. (прот.) 281
 Бѣльскій Н. А. 127
 Бѣлявскій В. Ю. 142
 Бѣляева Т. А. 188
 Бѣляева М. М. 134, 135
 Бѣляева Е. В. 66
 Бѣляевъ М. А. 42, 113
 Бѣляевъ Н. Л. 123
 Бѣляевъ 135
 Бѣляевъ П. А. 142
 Бѣляевъ В. А. (діак.) 56
 Бѣляевъ А. С. 129
 Бѣляевъ И. Ф. 157
 Бѣлякова В. А. 83
 Бѣлякова Е. А. 86
 Бѣляковъ А. Д. 83
 Бѣляничева М. И. 58
 Бѣляничевъ П. А. 233
 Бѣляновъ В. В. 192
 Бѣляковъ В. В. 185, 186
 Бѣшенцевъ Н. Н. 14, 24, 25, 63, 65, 67, 69, 73
 Бякинъ М. И. 51
 Бялякъ П. С. 245

В.

- Вавилова В. С. 221
 Вавилова А. С. 220
 Вавилова Н. П. 177
 Вавилова Л. В. 290
 Вавилова М. В. 58
 Вавилова Р. Г. 249
 Вавилова А. Г. 58
 Вавилова А. И. 58, 60
 Вавиловъ С. Г. (діак.) 97
 Вавиловъ В. А. (прот.) 57, 59, 60, 84, 85.
 Вавиловъ Г. М. 89

- Вавиловъ Н. И. 154
 Вагнеръ К. С. 52
 Вагнеръ-Фонъ А. Ф. 214, 215
 Вавчукъ И. К. 129
 Валицкій Н. А. 123
 Валлентейнъ А. Б. (вр.) 45, 63
 Валугевъ Н. В. 15, 69
 Валуйскій С. А. 156
 Вальницкій О. Б. 225, 227
 Вальтеръ О. А. 165
 Валтеръ А. К. 49
 Валтеръ А. Г. 111
 Вандышева З. И. 164
 Ванифатьевъ В. Г. (св.) 219
 Вараксевичъ Л. П. 37
 Вареникъ И. Г. 70, 75, 284
 Варновскій И. В. 13, 163
 Варонина Л. Д. 161
 Васенковъ В. И. 44, 137
 Василенко В. Г. 119
 Василенко В. Н. 21, 244
 Василецъ В. Л. 223
 Васильева А. В. 58
 Васильева Е. А. 263
 Васильева М. Д. 218
 Васильева М. Т. 80
 Васильева А. Н. 197
 Васильева А. В. 249
 Васильева О. С. 287
 Васильева Л. А. 105
 Васильева Н. Ф. 264
 Васильевская 115
 Васильевская М. В. 120
 Васильевская Е. И. 200
 Васильевская Н. Г. 200
 Васильевскій И. М. 114
 Васильевскій В. М. (св.) 162, 163
 Васильевскій П. Я. 119
 Васильевскій В. В. 56
 Васильевскій И. М. 108
- Васильевъ В. Я. (прот.) 55, 57, 86
 Васильевъ М. Ф. 120
 Васильевъ С. Ф. 264
 Васильевъ В. В. 59, 86
 Васильевъ Х. Т. 14
 Васильевъ Н. Р. 15, 16
 Васильевъ Н. Я. 22, 67, 71, 284
 Васильевъ Т. Д. 263
 Васильевъ И. Г. 14
 Васильевъ С. Е. 206
 Васильевъ П. П. 227
 Васильевъ А. К. 102, 133
 Васильевъ Л. В. 241
 Васильевъ И. Л. 104
 Васильевъ Н. А. 189
 Васильевъ А. А. 244
 Васильевъ Я. (св.) 290
 Васильевъ К. Н. 287
 Васильевъ А. Л. 105
 Васильевъ И. А. (св.) 224
 Васильевъ С. Г. 220
 Васильевъ П. Т. 291
 Васильевъ Н. М. 268
 Васильевъ А. М. 113, 117
 Васильевъ С. Г. 226
 Васильевъ А. К. 110, 130
 Васильевъ Л. А. 253
 Васильевъ А. И. 25, 172
 Васильевъ И. А. 211
 Васильевъ А. И. 227
 Васильевъ Г. О. 155
 Васильевъ В. А. 169
 Васильевъ Г. К. 91
 Васильевъ В. П. 213
 Васильевъ В. П. 247, 252
 Васильевъ С. Г. 209
 Васильевъ А. Р. 15, 70
 Васильевъ В. Д. 4
 Васильковъ С. Д. 28
 Василюкъ К. В. 130
 Васичкинъ А. Е. 245
- Васичъ В. И. 194
 Васичъ В. И. 196, 203, 204
 Васичъ В. Н. 49
 Васичъ Н. В. 139, 144, 145
 Васичъ В. Н. 49
 Васюковъ Ф. П. 113
 Ватрушевъ Н. В. 42
 Вахновъ Д. А. 121
 Введенская А. А. 201
 Введенская А. Г. 264
 Введенская В. И. 188
 Введенскій Е. П. (св.) 95
 Введенскій Д. Л. (св.) 222
 Введенскій С. П. 3
 Введенскій Г. В. (вр.) 13, 33, 63, 64
 Введенскій Н. П. 104
 Введенскій А. Н. (св.) 117
 Введенскій И. Н. 165
 Введенскій В. Д. 15
 Введенскій Г. (св.) 126
 Введенскій П. К. 57
 Введенскій Д. И. 157
 Введенскій Н. Н. 257
 Введенскій Н. (св.) 188
 Введенскій Т. Я. (св.) 219
 Введенскій В. (св.) 286
 Введенскій Л. Д. 279
 Введенскій М. (св.) 279
 Введенскій И. (св.) 191
 Введенскій П. К. 260
 Введенскій И. (св.) 187
 Введенскій Д. А. (св.) 217
 Вдовиченковъ С. Д. 171
 Ведерниковъ П. А. 53, 71
 Вейландъ Э. А. 210, 225
 Вележевъ Б. И. 14
 Величевъ Н. И. 139, 140
 Величина В. И. 104
 Величковская А. М. 289, 290

- Величковскій М. (св.) 289
 Величковскій М. (св.) 285
 Величковскій І. С. (прот.)
 59
 Вельсь В. В. 99
 Вельтищевъ К. В. 276
 Вельяминовъ-Зерновъ В.
 М. 67, 74
 Венглинскій А. М. 199
 Вендрихъ-Фонъ Б. Ф. 204
 Веневитиновъ Г. И. 49,
 55, 70, 72
 Венедиктова А. М. 262
 Венедиктова А. Н. 36
 Венедиктовъ И. М. 11,
 81, 90
 Венедиктовъ В. В. 20
 Венедикторовъ И. И. 88
 Веніаминъ (іером.) 191
 Веніери Н. А. 43
 Венстремъ К. А. 214,
 215, 226
 Вердевскій К. А. 30
 Веревкинъ В. В. 22, 284
 Веревкинъ Г. Н. 178, 181
 Веремчукъ Ф. О. 144
 Веремѣнко И. Я. 280
 Вересотская А. Н. 204
 Вересотскій И. Г. 184
 Вересотскій Т. Г. 198
 Вересотскій А. Г. 157
 Веретенниковъ В. М.
 211, 212
 Верещетинъ П. З. 270
 Верестовскій С. Г. 183
 Вериго В. Б. 275
 Верниковскій К. В. 230
 Вертелецкій Г. М. 259
 Вертоградова А. В. 248
 Вертоградовъ М. П. 61
 Вертоградовъ М. И. 56
 Вертоградскій В. А. 185,
 191, 192, 193
 Вершинскій В. И. 166
 Веселаго И. В. 54
 Веселовъ А. П. 152
 Вессель И. А. 125
 Ветвицкій М. Е. 155
 Ветлицъ Н. П. 14, 16, 67
 Ветчина В. П. 219
 Ветчининъ Г. П. 147,
 149, 151, 171, 288
 Ветчининъ В. И. 205,
 208, 225
 Ветчининъ В. Г. 147,
 148, 151, 153, 165
 Ветчининъ В. М. 165, 195
 Ветчининъ Н. Г. 147
 Ветчининъ А. А. 46
 Вешняковъ С. М. 43,
 78, 79
 Вигнеръ А. И. (вр) 152
 Викторовъ Х. И. 30
 Вильгельмининъ Г. М. 160
 Вильковскій И. Э. 51
 Вильнеръ Н. М. 30, 284
 Вильчинскій В. Т. 106
 Винниковъ И. Я. 250
 Виноградова Ю. Н. 36
 Виноградова Е. Н. 113
 Виноградовъ А. П. 123
 Виноградовъ М. Н. (вр.)
 132, 134
 Виноградовъ Д. Н. (прот.)
 168
 Виноградовъ Д. Н. 192
 Виноградовъ Н. С. 22,
 284
 Виноградовъ В. М. 47
 Виноградовъ Н. И. 156
 Виноградовъ Н. Н. 22, 70
 Виноградскій Н. Н. 18
 Виноградовъ-Никитинъ
 П. З. 69, 112
 Виноградовъ П. К. (св.)
 224
 Виноградовъ Д. С. 271
 Виноградовъ П. А. 251
 Виноградовъ Н. А. 246
 Виноградовъ В. М. 121
 Виноградскій В. (св.) 278
 Виноградскій Г. (св.) 280
 Винокуренко А. И. 114,
 115
 Винокуровъ Н. И. 116
 Вистенгофъ Н. П. (вр.) 54
 Витебскій Т. Н. 167
 Витебскій М. Н. 167
 Витковскій Я. Ф. 52, 72
 Витковскій В. В. (вр.) 259
 Витковскій В. Г. 50
 Вихарчукъ С. М. 124
 Вихровъ А. И. 189
 Вишневскій Г. С. 5, 8,
 9, 29, 139
 Вишневскій Н. А. 119
 Вишняковъ А. А. 26
 Владимірова О. К. 185,
 186
 Владиміровъ И. И. 49
 Владиміровъ А. Ф. 52
 Владиміровъ А. И. 100
 Владимірская Н. И. 219
 Владимірская А. И. 220
 Владимірцева В. Н. 201
 Владимірцева З. А. 200
 Владимірцева А. Н. 201
 Владимірцевъ И. (св.) 238
 Владиславскій - Падолка
 В. И. 121
 Владыкинъ Д. И. 148
 Владыкинъ В. И. 285
 Власкинъ С. В. 172
 Власова А. В. 263
 Власовъ И. И. 79
 Власовъ И. А. 145, 146
 Власовъ Г. Д. 256
 Власовъ К. А. 81

- Власовъ А. А. 144
Власовъ С. П. 273
Власовъ А. В. 235
Власовъ Х. И. 227
Власовъ А. А. 146
Власьевъ А. А. 17
Внуковъ Л. Е. 209
Внуковъ В. Д. 235
Внуковъ С. А. 236
Вобликова О. А. 286
Вобликовъ Н. И. 149
Вобликовъ А. А. 159
Воблый Н. И. (врачъ)
232, 234
Вогау И. И. 41
Вогау Ю. Р. 41
Воеводинъ А. А. 125, 126
Воеводинъ М. С. 195
Воейкова М. В. 269
Воейкова М. В. 282
Воейковъ В. И. 109
Воейковъ А. Н. 261, 279
Воейковъ Н. И. 190
Воейковъ В. И. 132
Вознесенская С. А. 160
Вознесенская М. Ф. 35, 45
Вознесенская Е. А. 201
Вознесенская Р. Ф. 218
Вознесенскій Е. П. (діак.)
144, 145
Вознесенскій И. И. 25
Вознесенскій А. С. 34,
35, 69
Вознесенскій Ф. И. (св.)
221
Вознесенскій Ф. И. (св.)
218
Войниловичъ В. В. 157
Войновъ Н. А. 99
Войновъ Н. А. 92, 94, 99
Войновъ А. А. 92
Войновъ В. Е. 230
Войновъ П. Д. (св.) 52
Войновъ Н. В. 100
Войновъ 101
Войцеховскій А. И. 44
Войцеховскій С. П. 112
Войцеховскій А. И. 261
Воликовъ И. Е. 256
Волкова В. М. 188
Волковичъ А. М. 258
Волковъ А. И. 229, 233
Волковъ Н. Д. 232
Волковъ П. Н. 34
Волковъ А. И. 55, 240
Волковъ В. М. 103
Волковъ Ф. П. 284
Волковъ В. И. 105
Волковъ Г. В. 119
Волковъ И. А. 220
Волковъ Г. А. 103
Волконскій П. М. 103
Волконскій В. И. (князь)
231, 233, 235
Волконскій Л. Н. (князь)
110
Волобуевъ В. С. 243
Воловикъ Д. І. 140
Володимеровъ С. А. 43, 79
Володимирова Ю. А. 235
Володимирова Ю. А. 235
Володина А. М. 196
Володина О. Н. 163
Володинъ Я. А. 6
Володинъ Н. Д. 154, 171
Володичевъ Г. С. 232
Володьзко А. И. 28
Волосатовъ А. Н. 89
Волосевичъ И. А. 202
Волосова-Вальце 146
Волосовъ М. Б. 146
Волоховскій А. Л. 4
Волочковъ Г. В. 151
Волуевъ А. П. 143, 145
Волуйскій С. А. 154
Волуйскій С. А. 177
Волуйскій Т. М. (вр.)
153, 163
Волуйскій М. П. 157
Волчанецскій 123
Волчанецскій А. А. 124
Воль Л. Ф. 209
Вольпертъ Р. Г. 101
Вольпертъ О. Р. 101
Вондаловскій В. В. 114
Вонифатьевъ Г. М. (св.)
221
Воробьева Е. К. 286
Воробьева М. В. 35
Воробьевъ И. В. 212
Воробьевъ Б. И. 232
Воробьевъ А. М. 100
Воробьевъ С. И. 122
Воробьевъ Я. С. 232
Воробьевъ Ф. С. 79
Вороженна А. П. 167
Воронина Л. Д. 262
Воронинъ Г. А. 222
Воронинъ В. П. 124
Воронинъ С. В. 186, 192
Воронинъ И. Н. 68
Воронинъ К. Е. 104
Воронинъ И. А. 260
Воронкова А. В. 37
Воронковъ М. Н. 14, 167
Воронковъ Н. П. 23
Воронковъ М. (св.) 290
Воронковъ В. Ф. 25
Воросновичъ К. И. 52
Вороновъ В. Г. 83
Вороновъ Ф. Ф. 278.
Воронцова М. Н. 219
Воронцова З. М. 286
Воронцовъ Ф. (св.) 279
Воронцовъ М. (св.) 286
Воронцовъ Л. А. 11
Воронцовъ Н. А. 24, 68
Воронцовъ В. А. 15
Воронцовъ В. П. 265

- Воронцовъ Н. А. (св.) 219
Воронцовъ Г. В. 30, 68
Воронцовъ А. П. 25
Воронцовъ Д. П. 24
Воронцовъ - Вельяминовъ
Н. А. 181, 193
Воронцовъ - Дашковъ И.
И. (графъ) 71, 172
Воротаевъ И. Е. 108
Воротиловъ П. Г. 273
Вороховъ С. И. 108
Ворошилинъ В. И. 47
Воскресенская Т. В. 118
Воскресенская О. И. 118
Воскресенская В. С. 127
Воскресенская О. Н. 200
Воскресенская Е. И. 58
Воскресенская Е. Б. 85
Воскресенская А. А. 219
Воскресенская А. І. 222
Воскресенская Е. Ф. 217
Воскресенская О. А. 236
Воскресенская Ф. И. 98
Воскресенская А. Д. 287
Воскресенскій В. И. 212
Воскресенскій В. С. 28, 81
Воскресенскій Ф. С. (св.)
220
Воскресенскій А. И. (св.)
200, 203, 286
Воскресенскій Н. С. 233
Воскресенскій В. В. (прот.)
32, 37, 39, 56, 60, 64
Воскресенскій Д. (св.) 287
Воскресенскій В. (св.) 285
Воскресенскій Н. С. 117
Воскресенскій П. С. 184
Воскресенскій Т. С. 213
Воскресенскій М. (св.) 188
Воскресенскій А. Г. 68
Воскресенскій А. С. (св.)
224
Воскресенскій В. (св.) 278
Воскресенскій В. (св.) 287
Воскресенскій Н. И. (св.)
202, 203
Воскресенскій Я. О. 58
Вощининъ С. А. 183
Вронскій Е. М. 6
Вронскій М. М. 104
Вуколова В. А. 162
Вуколова А. П. 163
Вуколовъ П. І. (прот.) 163
Вуколовъ М. (св.) 239
Вуколовъ В. М. (вр.) 272
Выробниковъ В. А. 172
Высокосовъ Г. С. 32, 161
Высотскій А. И. (св.) 37,
56, 57
Высотскій П. А. (св.) 203
Высотскій А. (св.) 289
Высотскій Н. (св.) 289
Высочанскій Н. Г. 122
Выходцевъ М. В. 103
Вѣтровъ 76
- Г.**
- Гавриіла (монах.) 169
Гаврилинъ С. П. 79.
Гаврилова А. А. 188
Гаврилова А. В. 287
Гаврилова О. Н. 285
Гавриловъ А. Н. 141, 145
Гавриловъ И. Н. 155
Гавриловъ Л. Л. 239
Гавриловъ В. А. 142
Гавриловъ А. Л. 274
Гавриловъ К. А. 172
Гавриловъ Ф. В. 4, 45
Гавриловъ В. Н. (св.)
169, 170
Гавриловъ Г. П. 134
Гавриловъ В. (діак.) 285
Гавриловъ Г. П. 129
Гаврильчиковъ И. В. 218
Гаврисевичъ В. Е. (вр.)
245
Гаевская М. М. 152
Гаевская А. І. 167
Гаевскій К. В. 118
Газинъ Е. П. 171
Газинъ Е. Т. 152
Газукина А. Г. 188
Газукина О. Г. 188
Гайдизъ А. К. 52
Гайдукова А. В. 285
Гайдуковъ П. П. 14, 15,
16, 65, 67, 69
Гайдуковъ В. П. 14
Гайдуковъ Е. В. 174
Гайдукъ Е. Л. 120
Гайковскій О. А. 111
Галахова О. В. 8, 284
Галаховъ Н. П. 1, 8, 63,
69, 243, 249
Галаховъ В. С. (вр.) 182,
193
Галаховъ А. Н. 28
Галиотовъ А. Ф. 84.
Галиновскій А. В. 165
Галинъ Ф. М. 180
Галицкій И. Е. 129
Галкинъ П. А. 96, 249
Галкинъ И. А. 186
Галкинъ К. А. 98.
Гамалевскій К. Н. 271
Гамова Т. В. 288
Гамовъ П. Н. 274, 284
Гамовъ И. И. 274, 275,
276, 282
Гамовы 284
Гамперъ В. Ф. 117
Гавъ Л. Ф. 27
Ганьшина М. П. 6
Ганьшинъ Н. М. 50
Гапоненко В. С. 104
Гапоновъ Ф. Н. 282
Гапоновъ Е. В. 195

- Гапѣвъ А. Л. 198
Гапѣвъ В. И. 198
Гарбузовъ Н. С. 197
Гарбузовъ Е. М. 123
Гарлатовъ Г. О. 210
Гарлиловъ К. А. 154
Гаршина С. З. 44
Гассель М. Ф. 74
Гассанова В. В. 150
Гатилинъ И. И. 14
Гаусманъ Ѡ. О. (вр.) 65
Гачинскій Б. И. 48
Гевартовскій Ѡ. О. 124
Гегелло А. Г. 276, 279
Гедеоновскій Э. В. (прот.)
66, 85
Гейнцъ А. Г. 84
Гельгаръ Ф. Л. 283
Гельмбольдтъ Е. Н. 105
Генерозовъ Н. А. 230
Генерозовъ И. А. (св.)
253, 279
Гензель А. В. 169
Геннадій (іером.) 126
Гевни Э. Э. 150
Геннихъ И. В. 16
Георгіевскій К. І. (св.) 219
Георгіевскій Г. Г. 87
Георгіевскій В. Г. 91
Георгіевскій Н. А. 85
Георгіевскій И. (св.) 97,
98
Георгіевскій А. И. 38, 60
Герасимовъ Д. П. 197
Герасимовъ М. Е. 167
Герасимовъ М. И. 106
Герасинъ С. А. 216
Гераськинъ В. И. 23
Гербова В. Ф. 228
Гервасій (игум.) 126
Герикъ К. Ф. 55
Герихъ К. Ф. 45
Германова А. П. 263
Германовъ К. П. 156
Германская А. І. 40
Германъ И. С. 13
Гермутъ Г. Э. 72
Гермутъ К. Э. 72, 75
Гертель В. А. 50
Гертнеръ Е. Ф. 160, 162
Герцыковичъ В. И. 121
Геенеръ Э. Т. 120
Гессъ К. В. 27
Гиацинтовъ М. Ф. 23
Гибшманъ (фонъ) А. М.
141, 142
Гидратъ В. Ф. 131
Гильдебрандтъ 50, 74
Гильченко И. А. 140
Гиппъ В. Л. 43
Гиппъ А. И. 8
Гирей А. М. 65
Гирчичъ Г. П. 44, 72
Гиттерманъ В. В. 36
Гиттерманъ М. В. 36
Гиппъ А. В. 130
Глаголева Е. А. 263
Глаголева Е. М. 201
Глаголева О. В. 270
Глаголевъ В. М. 33
Глаголевъ Д. С. 33
Глаголевъ С. С. (св.) 209
Глаголевъ Г. Ф. 119
Глаголевъ А. А. 57, 243
Глаголевъ В. Д. 205
Глаголевъ П. (св.) 187
Глаголевъ В. И. 73
Глаголевъ А. Г. 150
Глаголевъ П. М. 2
Глаголевъ И. А. 104
Гладковъ И. С. 280
Гладышевъ П. П. 156
Глазкова А. А. 96
Глазковъ Ф. 249
Глазовъ В. Г. 62
Глазуновъ В. М. 83
Гласкова А. М. 285
Глуховцевъ А. С. 118
Глуховъ П. М. 9, 116,
115, 118
Глушаковъ И. (св.) 279
Глушановскій К. Г. 97, 98
Глушенко П. Б. 181
Глушковъ Н. А. 154
Глѣбовъ С. Г. 232
Глюманъ К. Д. 72
Глядинская А. Ф. 266
Глядинская Т. Ф. 288,
289
Глядинскій Д. А. (св.) 25
Глядинскій А. Г. 219
Гнетневъ И. М. 165
Гнеушевъ Т. И. 249
Гнеушевъ И. И. 78, 249
Гнучевъ Т. В. 42, 174
Гоба В. Я. 4
Горова О. А. 249
Горова Р. О. 225
Горова Е. А. 264
Горовъ Т. Д. (св.) 218
Горовъ Н. Д. (св.) 220
Горовъ Ф. (св.) 265
Горовъ П. И. 123
Горовъ С. П. 42
Горовъ И. В. (св.) 216,
217
Горовъ П. (св.) 287
Горовъ М. П. 77
Горовъ С. И. 208,
209, 211, 227
Горовъ Н. (св.) 290
Горовъ А. И. 227
Горовъ М. А. 59
Горовъ И. И. 105
Горовъ И. Я. 107
Горовъ А. А. (св.)
262, 266
Горухинъ И. В. 195
Годелюкъ Ф. Г. 36, 45

- Годуновъ Д. Ф. 258
 Голевъ И. И. 167
 Големеновъ К. И. 250
 Голеневъ В. В. 27
 Голенковъ П. Ф. 24
 Голикова А. И. 91
 Голикова П. Ф. 289
 Голиковъ В. Ф. 175
 Голиковъ В. Б. 230
 Голиневичъ Т. А. 191
 Голицинъ В. А. (князь)
 43, 79
 Голицинъ С. М. (князь) 71
 Голицинъ В. В. (князь)
 204, 208, 215, 221, 222
 Головановъ П. М. 78
 Головачевъ С. Г. 268
 Головина З. И. 217
 Головина О. Е. 286
 Головина Л. Б. 44
 Головинъ М. В. 124
 Головинъ С. В. 104
 Головинъ Е. С. 94
 Головинъ И. М. 138
 Головинъ И. В. 23
 Головинъ Д. В. 209
 Головинъ П. Г. 222
 Головинъ А. С. 213
 Головинъ Я. Ф. 206, 211
 Головинъ I. А. (св.) 98
 Головкина Л. А. 36
 Головкинъ А. I. 8
 Головкова О. Н. 201
 Головковъ Н. А. 195
 Голоктѣевъ В. А. 156
 Гололобовъ Д. В. 230
 Голосницкій Н. Н. 95
 Голосова М. П. 197
 Голофастовъ А. И. 124
 Голощановъ М. А. 166
 Голубевъ В. Е. 224
 Голубевъ Н. П. 12
 Голубевъ И. С. 74
 Голубевъ А. Д. 149
 Голубевъ И. В. 5
 Голубевъ Н. А. 279
 Голубинъ И. Н. 99
 Голубинъ М. В. 99
 Голубъ В. В. 365
 Голубъ А. А. 285
 Голубятникова Е. Н. 288
 Голубятниковъ А. Ф. 54
 Голубятниковъ Г. И. 209
 Голутвинъ И. Н. 11
 Голутвинъ В. М. 182
 Гольбергъ М. Л. (вр.)
 162, 163
 Гольбергъ С. И. 13
 Гольдгааръ А. А. 53
 Гольдинъ Х. Е. 131
 Гольцовъ А. Ф. 133
 Голяшкинъ И. А. 14, 75
 Гомонитскій Н. И. 151
 Гомововичъ Ф. К. 117
 Гонорскій Д. А. 68
 Гонорскій В. Г. 276
 Гончаровъ И. С. 209
 Гопинъ Б. Е. 107
 Горанскій Н. А. 157
 Горащенко М. И. 109
 Горбатовъ М. И. 137
 Горбачева Е. Н. 13
 Горбачевъ Н. В. 44
 Горбачевъ Х. А. 103
 Горбачевъ И. Н. 131
 Горбачевъ С. Н. (вр.)
 69, 80
 Горбачевъ А. И. 107
 Горбачевъ М. Т. 110
 Горбачевъ А. П. 129
 Горбачевъ А. Н. 83
 Горбовъ Н. П. 157
 Горбуновъ Н. Т. 58
 Горбуновъ М. С. 4
 Горбуновъ А. И. 109
 Горбуновъ П. И. 106,
 108, 110, 118, 131
 Горбуновъ В. М. 50
 Горбуновъ Г. И. 198, 199
 Гордеевъ Н. И. 200
 Гордзіевскій Н. Г. 30
 Гордонъ В. Г. 273
 Гордѣйчукъ Н. В. 238
 Горковенко В. О. 196
 Горкуновъ М. В. 230
 Горловскій В. И. 15
 Горловъ П. М. 171
 Горностаевъ Г. И. 16, 74
 Горностаевъ Г. В. 14
 Горностаевъ И. П. 220
 Городецкая С. И. 170
 Городецкій С. И. 110
 Горовой С. И. 32, 36,
 37, 68
 Городецкій Ю. Н. 176
 Городисскій I. М. 277,
 281, 282
 Городскій А. Д. 271, 272
 Горожанская А. Я. 40
 Горожанскій Я. И. 35, 59
 Гороновичъ В. Т. 266,
 267
 Горохова К. Т. 200
 Горохова Е. В. 80
 Горохова М. В. 80
 Гороховъ Г. (св.) 288
 Гороховъ Н. (св.) 86, 238
 286
 Гороховъ В. Ф. 91
 Гороховъ А. П. 116
 Гороховъ Е. В. 82
 Гороховъ А. Н. (св.) 144
 Гороцкій А. Д. 119
 Гортинскій И. П. 49
 Горобъ Г. А. 120
 Горшкова О. И. 245
 Горшкова Н. В. 162
 Горшковъ А. И. 153, 172

- Горшковъ В. Г. 220
 Горшковъ І. И. 195
 Горшковъ В. Н. 174
 Горшковъ В. П. 220
 Горьковъ Д. Д. 82
 Горюшкинъ И. И. 106
 Горюшкинъ А. И. 212
 Горяиновъ Л. Г. 53
 Горяиновъ А. Г. 55
 Горячевъ Г. А. 48
 Гостинкова А. Н. 201
 Готлибовъ М. П. 82
 Готлибовъ М. П. 125
 Гофмейстеръ М. А. 190
 Гохъ Р. И. 37, 55, 68
 Граббе В. К. 142
 Грабилина А. А. 200
 Грабилина А. И. 263
 Грабилина Е. А. 137
 Грабилинъ И. А. 19
 Грабилинъ В. И. 68, 71, 80
 Грабилинъ И. Н. 38
 Грабилинъ Г. Н. 19
 Грабилинъ К. (св.) 278
 Грабовскій С. І. 7
 Граборовъ М. П. 283
 Гражданская З. П. 287
 Гражданскій В. П. 110
 Гранаткинъ А. А. 123
 Грассъ С. И. 122
 Грассъ М. К. 61, 130, 132
 Графъ А. И. 202
 Грачевъ К. Ф. 113
 Грачевъ И. З. 287
 Грече К. К. 157, 172
 Гревцевъ Д. В. 230
 Гревцевъ В. П. 248
 Гревцевъ М. И. 241
 Гревцевъ И. А. 211
 Гревцевъ Д. С. 240
 Гревцевъ К. Н. 164
 Грекова А. П. 276
 Гренеръ В. Ф. 114
 Грибановъ Н. Д. 243
 Грибинъ М. И. 109
 Грибковъ А. К. 167
 Григорова В. Н. 26
 Григорова Л. Н. 160
 Григорьева М. П. 277
 Григорьева А. В. 127
 Григорьева З. В. 127
 Григорьева Л. Н. 163
 Григорьева В. Н. 160
 Григорьева А. И. 278
 Григорьевъ В. В. 137
 Григорьевъ Г. И. 271
 Григорьевъ Л. В. 51
 Григорьевъ И. Г. 115
 Григорьевъ И. И. 114
 Григорьевъ В. П. 128, 131
 Григорьевъ Н. И. 51
 Григорьевъ В. Д. 27
 Григорьевъ Т. Г. 166
 Григорьевъ Н. Т. 166
 Григорьевъ Н. И. 274
 Григорьевъ Н. З. 195, 199
 Григорьевъ М. Ф. 260
 Гридина Е. Н. 278
 Гридинъ И. И. 111
 Гридинъ М. И. 109
 Гринева Л. А. 290
 Гринева М. Р. 8
 Гринева З. И. 185
 Гриневъ М. Л. 69, 78
 Гриневъ Н. Ф. 179
 Гриневъ Н. Е. 242
 Гриневъ И. П. 180
 Гриневъ П. Д. 180
 Гриневъ П. Д. 178
 Гриневъ В. А. 271
 Гринеръ М. Ф. 162
 Гринцевичъ А. И. 87
 Гринцовъ А. А. 168
 Грисевичъ В. Н. 40
 Грихатовъ П. С. 30
 Гришаевъ К. С. 164
 Гришечкинъ И. С. 278
 Гришкевичъ К. І. 258
 Гробовскій Ф. И. (прот.) 186, 191
 Гродецкій А. Л. 190
 Громаковскій И. Т. 206
 Громаковскій А. Т. 243
 Громанъ В. В. (вр.) 63
 Громовъ И. С. 140
 Гроссбергъ К. Г. 141, 142, 145, 146
 Groшевъ Ф. Е. 250
 Грудзинскій П. П. 157
 Грудзинскій М. И. 114
 Грудинскій М. Д. 128, 131
 Грузиновъ Б. А. 33
 Грузинскій Г. П. (князь) 208, 222
 Грушевскій М. П. 243
 Грыбакинъ А. А. 30
 Грядунова М. Д. 132
 Грядуновъ И. С. 132
 Грязнова В. Д. 80
 Губановъ С. В. 216
 Губановъ Н. К. 117
 Губаревъ А. Н. 20
 Губаревъ В. Н. 20
 Губаревъ К. Н. 20
 Губинъ Д. Б. 106
 Губкина А. А. 249
 Губкинъ М. М. 284
 Губкинъ С. А. 284
 Губкинъ М. Ф. 273, 274, 283
 Губкинъ А. А. 125
 Губкинъ М. Е. 274, 284
 Губкинъ Н. Т. 274

- Губонинъ С. С. 9, 106, 108, 118
Гудзенко П. С. 150
Гудилинъ И. П. 14
Гудинъ С. В. 270
Гудковъ И. С. 101
Гуженковъ В. Е. 230
Гулѣевъ Г. Я. 106
Гуковъ М. И. 264
Гуковъ М. М. 121
Гулинъ А. Р. 258
Гуляева М. А. 237
Гуляева Л. И. 187
Гуляева Е. К. 187
Гуляевъ М. Ф. 228
Гумбинъ И. А. 14, 15, 16
Гумбинъ И. П. 17
Гуревичъ 75
Гурнова Л. З. 58
Гурновъ В. В. 105
Гурновъ С. З. 50
Гурновъ В. З. 6
Гурновъ П. З. 259
Гуровъ В. П. 52, 53, 72
Гуровъ П. П. 53, 72
Гурьевъ Г. Н. 209
Гурьевъ Я. В. 86
Гурѣевъ А. К. 270
Гусакова А. Ф. 156
Гусевъ П. П. 166
Гусевъ А. Ф. 171
Гусевъ А. И. 156
Гусевъ П. В. 143
Гусевъ М. В. 148
Гусевъ А. М. 258
Гусевъ И. М. 78
Густякова М. И. 188
Густяковъ В. А. 83
Густяковъ І. С. 179
Гуткова М. А. 86
Гуторовъ А. М. 280
Гущинъ Ф. М. 198
Губнеръ Б. О. 27
Губнеръ Г. О. 44
Гюдри Л. П. 114
Гюнтеръ А. А. 155
- Д.
- Даванинъ Н. А. 180
Давыдова С. П. 222
Давыдова В. Н. 216
Давыдова Е. Я. 13
Давыдова Л. Н. 58
Давыдовъ П. И. 206, 208, 220
Давыдовъ Д. В. 205, 208
Давыдовъ А. В. 206
Давыдовъ А. В. 163
Давыдовъ Н. И. 142
Давыдовъ К. К. 51
Давыдовъ А. М. 274
Давыдовъ И. П. 155
Давыдовъ С. Г. 84
Давыдовъ В. А. 28
Давыдовъ Н. А. 50
Дагаева М. К. 219
Дагаевъ А. С. 242
Дагаевъ И. П. 20
Дагаевъ И. А. 83
Дагаевъ В. М. 240
Даева С. А. 117
Даевъ М. П. 165
Даевъ П. И. 154, 174,
Даевъ Н. А. 175
Далматовъ Д. Р. 156
Далматовъ И. Г. 257
Даненковичъ П. З. 141, 142
Данилова С. М. 118
Даниловичъ А. Г. 7
Даниловъ П. И. 213
Даниловъ Н. С. 39, 140, 144
Даниловъ И. В. 276
Даниловъ И. Е. 18
Даниловъ Ф. В. 46
Даниловъ Л. В. 148
Даниловъ Г. И. 89
Даниловъ Ф. И. 89
Даниловъ Н. Е. 150
Даниловъ Т. К. 168
Данинъ Ф. В. 209
Даничевъ И. И. 197
Данковъ И. В. (св.) 98
Данковъ М. (прот.) 285
Данская Н. П. 236
Данскій И. К. 90
Данскій А. К. (св.) 97, 98
Данскій Н. С. 69
Данченко В. А. 156
Данченко А. О. 273
Даньчаковъ А. П. 270, 283
Даньшина П. Ф. 249
Даншинъ І. Ф. (св.) 93
Дацевичъ К. И. 156
Дашичевъ М. Т. 132
Двойченковъ И. И. 155
Дворецкій П. П. 29
Дворинъ С. Л. 68
Дворниковъ И. И. 5
Дебіоль В. Ф. 15
Дегтярева А. Н. 216
Дединцевъ Д. Н. 157
Дезертовскій С. Д. 132
Декомбъ И. И. 27
Де-Лазари М. А. 38, 39
Дембицкая М. В. 45.
Дембскій Ч. С. 51
Деменина К. В. 215
Дементьева В. Н. 39
Дементьева М. Н. 37
Дементьева С. Н. 37
Дементьевъ Ф. Н. 249, 254
Дементьевъ И. Н. 160, 161, 163, 173
Демехинъ К. Б. 88
Демидова А. А. 223
Демидовъ М. П. 210
Демидовъ М. П. 109

- Демидовъ И. Д. 223
 Демидовъ С. Д. 220
 Демина 75
 Деминъ В. К. 252
 Деминъ В. И. 195
 Деминъ П. М. 273
 Демичевъ В. В. 80
 Демченко В. П. 263
 Денеко Н. А. 43
 Денисова О. И. 65
 Денисовъ Н. Л. 137
 Денисовъ П. Н. 9, 10, 25, 26, 64, 69, 228
 Денисовъ П. Н. 231
 Денисовъ А. В. 20
 Денисовъ В. И. 213
 Денисовъ С. П. 141
 Денисовъ Ф. Ф. 43
 Денисовъ Д. А. 223
 Денисовъ П. В. 223
 Денисьевъ Н. В. 19
 Деомидовъ Д. И. 127
 Деппишъ М. А. 54, 71
 Деппишъ С. А. 49
 Деппишъ С. В. 67
 Деренскій 135
 Деркачевъ С. И. 138, 142
 Десницкій С. М. 5, 40
 Джакели Н. И. 9, 90, 92, 93, 95, 97, 99
 Джомардидзе Г. Ө. 54
 Джунковская О. В. 67
 Джунковскій Д. П. 67
 Дзерулевъ М. В. 104
 Дивильковскій Г. А. 114
 Дивишекъ В. Э. 28
 Дивишъ Ю. А. 160
 Дивногорскій И. С. (св.) 248, 261
 Дигуровъ П. Н. (вр.) 209
 Дизеръ Г. И. 55
 Димитрій (игум.) 169
 Димитрій (еписк.) 173
 Діесперовъ А. М. (вр.) 152
 Діесперовъ Ф. А. 127
 Діесперовъ А. Я. 246
 Діесперовъ Ф. Л. 107
 Діесперовъ С. М. 236
 Діесперовъ М. Е. 89
 Діесперовъ Е. (св.) 210
 Діомидова В. Г. 263
 Діомидова Л. П. 143
 Діомидовъ И. М. 221
 Длужневскій А. Л. 89.
 Дмитренко Р. П. 117
 Дмитріева А. И. 146
 Дмитріева А. И. 145
 Дмитріева М. Н. 249
 Дмитріева А. Ф. 248
 Дмитріева М. И. 201
 Дмитріева В. Н. 287
 Дмитріевскій В. П. 4
 Дмитріевскій В. Е. 123
 Дмитріевскій П. И. 207
 Дмитріевскій В. С. 264
 Дмитріевскій И. (св.) 278
 Дмитріевъ С. М. 216
 Дмитріевъ Ф. А. 134
 Дмитріевъ М. А. 27
 Дмитріевъ Д. (св.) 238
 Дмитріевъ Н. М. 21
 Дмитріевъ П. И. 196
 Дмитріевъ Н. П. 166
 Дмитріевъ Н. П. 166
 Дмитріевъ А. Г. 197
 Дмитріевъ Н. П. 207
 Дмитріевъ Д. Д. 143, 146
 Дмитріевъ Н. Д. 289
 Дмитріевъ В. С. 27
 Дмитріевъ М. Д. 132
 Дмитріевъ П. Д. 132
 Дмитріевъ Н. Т. 3
 Дмитріевъ И. И. 17
 Дмитріевъ Д. Д. 140, 145, 146
 Дмитріевъ В. М. 155
 Дмитріевъ И. С. 45
 Дмитріевъ Ф. Д. 83
 Добель М. М. 5
 Добриковъ В. Е. 206
 Добровольская А. М. 272
 Добровольскій В. В. 114
 Добровольскій Ф. Ю. 49
 Добровольскій М. С. (вр.) 152
 Доброгаевъ А. И. 239, 282
 Добродѣева Е. М. 173
 Добродѣевъ И. Г. 154, 158, 171
 Добродѣевъ В. В. 174, 175
 Добродѣевъ В. И. 212
 Добродѣевъ В. П. (св.) 38, 39, 66
 Добродѣевъ С. И. 114
 Добросердовъ М. (св.) 116
 Доброславскій В. Н. 167
 Доброславскій В. С. (діак.) 54
 Доброхотовъ К. (св.) 188
 Добрынина Е. П. 91
 Добрынина А. Г. 259
 Добрынинъ А. И. (св.) 266
 Добрынинъ И. Г. 109
 Добычинъ М. Г. 108, 110
 Добычинъ К. Н. 103, 137
 Добычинъ А. И. 160
 Добычинъ А. Н. 133
 Добычинъ В. И. 172, 174
 Добычинъ Н. А. 109, 110
 Довголь З. И. 291
 Довголь М. М. 181
 Довноровичъ Б. В. 167
 Догаевъ К. М. 228
 Докукинъ А. К. 156
 Докукинъ 76
 Докукинъ Е. И. 50, 72

- Долгинцевъ А. В. 83
 Долгихъ П. Ф. 210
 Долгово-Сабуровъ Б. Н. 112
 Долговъ И. С. 79
 Долговъ-Чайко В. Ф. 121
 Долдоновъ І. М. 116
 Долженковъ М. М. 49
 Долженскій Д. А. 198
 Долиновъ Ф. Ф. 155
 Долматовъ С. В. 167
 Дольсть Н. А. (баронъ) 88, 91
 Домахинъ Л. А., 272
 Домашневъ П. Г. 274, 283
 Домбровскій Н. И. 3
 Домбровскій И. С. 102
 Домбровскій В. М. 162
 Домбровскій В. Н. 2
 Домбровскій Е. И. 6
 Домелю Е. Ф. 176
 Домогатская С. Н. 249
 Домогатскій П. О. 244, 245, 246, 247, 252, 253, 254
 Домогатскій М. В. 229
 Домогатскій С. И. 244
 Доможировъ Д. Г. 250
 Донорскій А. В. 232
 Донорскій А. В. 11
 Донорскій А. В. (прот.) 61
 Донцовъ И. М. 80
 Донченко В. Г. 51
 Донченко А. А. 289
 Донченковъ С. В. 117
 Дороганъ К. В. 168
 Дородныхъ П. С. 83
 Дороновичъ С. Ф. (св.) 125
 Дорофѣевъ Н. А. 114
 Дорофѣевъ М. П. 206
 Дорофѣевъ А. И. 206
 Дорофѣевъ Е. Ѳ. 208
 Дорофѣевъ С. Л. 222
 Дорохина А. П. 117
 Дорохинъ И. А. 118
 Дорохова А. М. 249
 Дороховъ Г. И. 250
 Дорошенко С. И. 223
 Драгомановъ И. П. 14, 16, 39
 Драгункинъ П. А. 104
 Дракина О. И. 187
 Дракина А. Н. 127
 Дракинъ І. Н. 192
 Дракинъ М. М. 179
 Дракинъ В. И. 180
 Дракинъ К. В. 160, 161
 Драчевъ 75
 Драчевъ 135
 Драчевъ Д. Н. 231
 Драчевъ П. И. 200
 Древитцъ Ф. А. 48
 Дрейшевъ В. И. 157
 Дрелингъ М. В. 161
 Дробовъ В. А. 166
 Дробышевскій Н. В. 106
 Дробышенко М. С. 91
 Дрожжинъ Ф. Н. 258
 Дроздова Н. А. 264
 Дроздовъ С. А. 97
 Дроконовъ И. И. 127
 Дронинъ М. Г. 250
 Дронова О. В. 287
 Дроновъ В. И. 147, 172
 Дросса А. Д. 168
 Друговъ И. В. 149
 Дружинина Н. С. 37
 Дружининъ М. И. 233, 239
 Дружининъ А. И. 233, 240
 Дубининъ С. Д. 11
 Дубининъ А. П. 224
 Дубининъ Д. Н. 187
 Дубинскій Н. Н. 49
 Дубовикъ А. Д. 49
 Дубовицкій П. Н. 255, 258
 Дубровина С. А. 37
 Дубровинъ П. П. 279
 Дубровская Н. Н. 70
 Дубровская А. П. 201
 Дубровскій И. И. 195
 Дубровскій Н. А. 43
 Дубровскій М. (св.) 199
 Дубяго П. А. 279
 Дуванова Е. К. 163
 Дугина О. К. 181
 Дудинъ С. І. (вр.) 107
 Дудорова М. В. 5
 Дудоровъ К. М. 168
 Дулюкъ Р. Н. 120
 Думачевъ П. Г. 183
 Дунаевскій Я. Е. (вр.) 40, 59
 Дунаевскій Н. В. 54, 194
 Дурневъ І. И. 7
 Дурново В. А. 220, 222
 Дурново Д. Н. 226
 Дурново В. А. 10, 208, 215, 221, 226, 227,
 Дурново Н. А. 208, 219, 221, 222, 226
 Дуровъ А. Н. 232
 Духовской П. К. 80
 Дыбина А. Г. 14
 Дыбинъ И. Г. 66
 Дылкинъ М. А. 277
 Дьяконова В. И. 189
 Дьяконова К. И. 116
 Дьяконова Е. А. 187
 Дьяконовъ А. Д. 183
 Дьяконовъ Т. И. 183
 Дьяконовъ А. И. 182, 184, 192
 Дьяконовъ А. М. (вр.) 245
 Дьяконовъ М. Н. 153
 Дьяконовъ И. Н. 120

- Дьяковъ 75
 Дьячковъ С. М. 164
 Дѣевъ Н. А. 148
 Дюкарева А. Е. 116
 Дюковъ В. Н. 234
 Дяденцевъ Ф. П. 121
 Дятловъ Ф. Г. 131
 Дятловъ Ф. М. 171
 Дятловъ И. А. 285
- Е.**
- Евангела (монах.) 224
 Евгеновъ В. А. 40
 Евграфовъ Д. Л. 159, 161
 Евдокимовъ Н. И. 92
 Евдокимовы 101
 Евдокія (монах.) 85
 Евлампій (іером.) 126
 Евлампій (іером.) 191
 Евласовъ А. А. 20
 Евменій (іеродіак.) 55
 Евновичъ И. Л. 164
 Евпраксія (игум.) 85
 Евреинова А. И. 221
 Евреиновъ И. И. 210
 Евреиновъ Ф. И. 229
 Евреиновъ Н. Ф. 231
 Евреиновъ И. Д. 12
 Евсигнѣевъ І. С. 159
 Евстафія (монах.) 128
 Евстафьевъ Н. Ф. 128
 Евстратовъ П. Д. 121
 Евсѣева А. И. 222
 Евсѣева А. П. 227
 Евсѣева О. Е. 58
 Евсѣевъ И. И. 28
 Евсѣевъ И. Е. 62
 Егорновъ Т. И. 230
 Егорова П. М. 288
 Егорова О. Г. 173
 Егоровъ П. С. 160
 Егоровъ В. А. 86
 Егоровъ А. Д. 211
- Егоровъ Л. И. 240
 Егоровъ А. А. 186, 192
 Егорочкинъ П. Ф. 81
 Езерскій П. И. (діак.) 56,
 85
 Езерскій С. В. 119
 Екимычевъ Н. П. 190
 Елагинъ М. И. 70
 Елаевъ В. П. 50
 Елинскій И. И. 208
 Елисовъ М. В. 281
 Елистратова В. К. 269
 Елисѣевъ И. Н. 101
 Елисѣевъ В. З. 123, 133
 Елисѣевъ П. П. 106
 Елисѣевъ С. П. 46
 Елисѣевъ С. Г. 197
 Елисѣевъ М. В. 92, 93,
 246
 Елисѣевъ 101.
 Елисѣевъ П. Н. 101
 Елисѣевъ С. И. 13
 Еловскій Г. А. 43
 Еловскій С. А. 35, 36
 Еловскій В. П. 119
 Елахинъ А. С. 107
 Елховскій А. А. 113, 117
 Ельшинъ Н. Н. 166
 Елютина И. Д. 228
 Емаевъ В. П. 84
 Емельянова А. И. 85
 Емельянова А. Г. 219
 Емельяновъ Д. М. 228,
 231, 232, 237, 239, 240
 Емельяновъ А. И. 205
 Емельяновъ Г. И. 5
 Емельяновъ А. М. 279,
 283
 Емельяновъ Н. А. 285
 Емельяновъ М. А. 147
 Емцевъ М. С. 155
 Енгалычевъ И. А. (князь)
 245, 253, 262
- Епаничнекова Н. Н. 245
 Епифанова А. Г. 174
 Епифановъ Д. В. 174
 Ергольскій Б. Н. 103
 Ереминъ В. В. 171, 175
 Ереминъ Ф. Е. 231, 240
 Ереминъ М. И. 125
 Еренковъ Д. А. 103
 Ермаковъ Н. Б. 232
 Ермаковъ П. А. 148,
 236, 250
 Ермилкинъ В. (св.) 188
 Ермилкинъ В. (св.) 188
 Ермилова Е. Г. 285
 Ермоловъ Н. И. 183
 Ермольева А. С. 189
 Ермольевъ Г. Г. 187
 Ерафѣева О. М. 269
 Егарфѣевъ И. Н. 168
 Ерофѣевъ И. А. 260
 Ерохина О. И. 236
 Ерохинъ Е. И. 107
 Ерохинъ И. Ф. 230
 Ерпылевъ П. Г. 48
 Ершовъ В. Н. 167
 Ершовъ С. А. 140
 Еселевичъ Т. Я. 214, 225
 Есиповъ С. А. 213
 Есменскій Я. В. 74, 82
 Еськовъ М. Е. 162
 Еськовъ Н. Н. 232
 Ефанова Л. В. 288
 Ефановъ И. П. 208,
 257, 267
 Ефановъ К. П. 206
 Ефановъ Е. С. 206
 Ефановъ В. А. 206
 Ефимовъ И. Н. 242
 Ефимцевъ М. Г. 195
 Ефремовскій А. А. 26, 73
 Ефремовъ Л. М. 212
 Ефремовъ М. А. 205, 250
 Ефремовъ С. Н. 288

Ж.

- Жабо В. А. 285
 Жаворонкова Г. И. 163
 Жаворонкова Н. М. 163
 Жаворонковъ М. С. 158,
 159, 177
 Жаворонковъ М. И. 158,
 171, 173
 Жаворонковъ М. С. 171,
 172, 174
 Жаворонковъ П. М. 148,
 153, 174
 Жаворонковъ Л. Н. 221
 Жаткевичъ К. В. 42
 Жадкевичъ Я. Ф. 100,
 102
 Жадкевичъ В. В. 89
 Жадкевичъ С. В. 5
 Жадкевичъ В. Ф. 9, 102
 Жадновъ И. И. 92, 200
 Жадновъ А. А. 92
 Жаковъ М. М. 271
 Жариковъ П. О. 90
 Жариковъ П. С. 175
 Жарковъ С. Д. 24
 Жарковъ Г. В. 256
 Ждановъ И. М. 92
 Ждановъ Г. В. 93
 Ждановъ Н. И. 201
 Жегалкина З. Ф. 36
 Жегалкинъ Л. М. 35, 284
 Жегалкинъ 76
 Жегловъ И. А. 80
 Жежеро Б. А. 11
 Желенинъ М. А. 50, 72
 Желоменская А. Е. 202
 Желтоновскій В. И. 271
 Желтухинъ А. Е. 250
 Желутковъ М. Н. 174
 Желутковъ И. И. 156
 Желутковъ Я. Я. 262
 Желутковъ И. Н. 154
 Желяховскій Ф. И. 20
 Жемчужный И. М. 21
 Жемчужный Д. Т. 118
 Жеребцовъ С. Н. 152
 Жеронкинъ И. Я. 78, 225
 Жеховскій В. В. 124
 Животовъ Г. П. 208
 Жигайло С. К. 190
 Жигалкина З. Ф. 248
 Жигалкинъ С. С. 12
 Жигачевъ И. М. 245
 Жигачевъ И. А. 237
 Жигулина К. И. 286
 Жигулинъ А. Д. 218
 Жилинскій В. А. 4
 Жилинъ С. В. 3
 Жилинъ И. В. 244
 Жилкинъ П. А. 216
 Жилкинъ П. В. 89
 Жильбертъ В. М. 36
 Жильцовъ Н. А. 92,
 95, 231
 Жирновъ Н. Н. 50
 Жировъ И. Е. 205, 207
 Житковъ М. М. 272,
 282, 284
 Житковъ П. П. 274,
 276, 281, 282, 283
 Жмурина В. В. 200
 Жмуровъ И. И. 130
 Жовнеръ М. Я. 50
 Жудро З. М. 160, 161
 Жукова Е. К. 36
 Жукова М. И. 173
 Жуковскій М. Д. 123
 Жуковскій Н. Д. 71
 Жуковскій Д. Д. 71
 Жуковскій Ф. И. 110
 Жуковъ А. И. 88
 Жуковъ В. И. 189
 Жуковъ Г. В. 3
 Жуковъ Х. Л. 91
 Жуковъ Н. 189
 Жуковъ М. В. 4
 Жуляева М. М. 289
 Жуляевъ М. К. 152
 Журавлева А. Ф. 290
 Журавлевъ В. Д. 245
 Журавлевъ И. Д. 5
 Жучковъ М. А. 223
 Жучковъ М. И. 22

З.

- Забинъ И. М. 260
 Заболоцкій С. Ф. 77
 Заболоцкій С. И. 79
 Заборовскій Б. Ф. 121
 Забурдаева М. И. 231
 Забурдаевъ А. А. 236
 Забурдаевъ Я. Н. 231
 Забурдаевъ В. Н. 21
 Забѣлло М. К. 124
 Забѣлло А. А. 247, 248,
 252
 Завадская В. А. 247
 Завадская Л. А. 12
 Завадскій А. Г. 271
 Завадскій В. А. 240
 Завадскій А. А. 110
 Завистовская А. Б. 218
 Завистовскій М. В. 205
 Завистовскій В. Ф. 10, 205
 208, 219, 220, 226
 Завьяловъ А. И. 8
 Завьяловъ 240
 Загорскій А. Я. 168
 Загурскій Н. М. 223
 Заикинъ П. С. 232
 Заіончковскій В. А. 130
 Зайдманъ Г. М. 30
 Зайкинъ Н. А. 243
 Зайковскій А. Е. 30
 Зайковъ С. Д. 135, 261,
 276
 Зайцева 75
 Зайцева З. М. 41

- Зайцева П. И. 201
 Зайцевъ И. Ф. 278
 Зайцевъ А. Н. 71
 Зайцевъ А. Н. 352
 Зайцевъ С. Т. 243
 Зайцевъ В. Л. 151
 Зайцевъ А. Ф. 291
 Зайцевъ В. П. 111, 250
 Зайцевъ Г. А. 111
 Зайчевскій Н. Н. (св.) 219
 Заяревскій Г. М. 11
 Закржевскій Г. М. 78
 Закржевскій В. Д. 196
 Закржевскій Р.-С. Р. 124
 Закржевскій Ф. Р. 121
 Заксе Н. А. 46
 Заксъ В. Н. 171, 173
 Закъ И. Ю. 27
 Закъ Г. А. 42, 73
 Залетовъ Е. Р. 51
 Заливаловъ К. М. 39
 Заливухинъ П. А. 128
 Заливухинъ П. А. 113,
 117
 Залкиндъ З. П. 176
 Залкиндъ П. З. 176, 177
 Залѣнскій Д. Д. 108
 Залѣсская П. Т. 42
 Залѣсская А. А. 188
 Залѣсская Т. Т. 42
 Залѣсскай П. П. 73
 Залѣсскай Д. С. 17, 71
 Залѣсскай В. Д. 53
 Залѣсскай А. М. 74
 Залѣсскай Д. И. 29
 Залѣсскай Л. Н. 117, 118
 Залыгинъ Л. И. 12
 Зальцманъ К. Ф. 154,
 162, 174
 Замлеръ З. А. 105
 Замораевъ М. И. 183
 Замятинъ А. И. 237
 Занинъ В. Г. 152
 Занинъ 76
 Занинъ А. И. 241
 Занинъ Н. П. 245
 Занковичъ А. П. 120
 Запольскій О. Ф. 124
 Зарембо-Рацевичъ А. О.
 49
 Зассе М. И. 36, 45
 Засинъ С. К. 242
 Засѣдателява М. И. 218
 Засѣдателява Е. Н. 235
 Засѣдательвъ П. Н. 239,
 240
 Засѣдательвъ Ѳ. А. 45,
 211, 225
 Засѣцкая П. Д. 45, 284
 Заусайлова В. В. 173
 Заусайловъ В. Н. 171
 Заусайловъ М. Н. 154
 Заусайловъ А. Н. 176
 Заусайловъ Е. Ф. 248
 Захаревичъ В. Л. 197
 Захаринъ В. А. 168
 Захаровъ Д. В. 213
 Захаровъ С. А. 157
 Захаровъ И. С. 123
 Захаровъ Ѳ. Ѳ. 244
 Захаровъ С. Л. 89
 Захаровы 241
 Захарьевъ А. А. 238
 Захарьевъ И. С. 240
 Звѣрева Н. А. 162, 243
 Звѣрева А. П. 58
 Звѣрева М. А. 28
 Звѣревъ А. М. 154
 Звѣревъ Д. П. 155
 Звѣревъ В. А. (св.) 145
 Звѣревъ П. М. (прот.)
 169, 171, 175
 Звѣревъ Н. П. (свящ.)
 126, 127
 Звѣревъ И. Г. 189
 Звѣревъ М. (св.) 291
 Звѣревъ В. А. 82
 Звѣревъ М. А. 162, 163
 Звѣревъ В. (св.) 189
 Звѣревъ В. Н. 43
 Звѣревъ Ф. (св.) 279
 Звѣревъ И. Е. 180
 Звягинцева А. И. 252
 Звягинцева Ф. И. 248
 Звягинцева С. И. 201
 Звягинцевъ А. А. 149
 Звягинцовъ Н. М. 15
 Звягинцевъ А. Н. 149
 Звягинцевъ А. А. 85
 Звягинцевъ М. А. 169,
 174
 Звягинцевъ М. А. (вр.)
 153
 Звягинъ А. Г. 288
 Здановичъ А. И. 71
 Здановскій Б. И. 119
 Зейтцъ Г. И. 34, 36
 Зекинъ В. П. 130
 Зеландъ А. О. 48
 Зеленинъ П. И. 216
 Зеленинъ Н. И. 27
 Зеленинъ Г. А. 256
 Зелепугинъ Н. Е. 211
 Зеловъ И. А. 166
 Зельканъ М. Н. 25
 Зелькина Е. Н. 37
 Зелькинъ А. Г. 8
 Земцевъ И. И. 19
 Земякинъ Ф. Г. 206
 Земянкевичъ М. И. 185
 Земянкевичъ А. Л. 185,
 186
 Зенченко П. Д. 256
 Зерновъ М. М. 98
 Зерновъ А. (св.) 288
 Зерновъ М. Ф. 161
 Зерновъ А. В. 236
 Зерновъ А. Д. 177
 Зиборовъ М. П. 210

- Зиборовъ П. И. 210
 Зиборовъ И. В. 206
 Зика М. Ф. 45
 Зикѣевъ В. В. 245
 Зикѣевъ И. А. 92, 100
 Зилова Ю. Л. 188
 Зиминъ Н. Э. 124
 Зиминъ Т. Ф. 104
 Зинаида (игум.) 265
 Зиновьева А. Е. 221
 Зиновьевъ 101
 Зискиндъ 135
 Зискиндъ 75
 Зифферманъ Ф. Б. 54
 Злобинъ С. П. 167
 Злотковскій В. Л. 157
 Злоторовичъ В. Д. 189
 Знаменская М. И. 249
 Знаменская А. В. 27
 Знаменская М. А. 290
 Знаменская А. С. 290
 Знаменскій А. В. 28, 95
 Знаменскій В. Г. 17
 Знаменскій К. В. 213, 285
 Знаменскій Н. И. 43
 Зобковъ Д. А. 256
 Зобнинскій А. В. 46, 48
 Зобнинскій А. В. 10, 79,
 196, 202
 Залкина В. А. 220
 Золкинъ Ф. И. 92
 Зологинъ В. А. 21
 Золотаревъ М. И. 246,
 247
 Золотинскій И. П. 223
 Золотова А. И. 279
 Золотовъ И. А. 257
 Золотовъ М. А. 104
 Золотовъ Е. Т. 197
 Золотовъ Г. А. 244
 Золотовъ А. П. (діак.) 189
 Золотовъ И. Е. 187
 Золотовъ И. А. (св.) 216
 Золотонова Н. Е. 189
 Золоторевъ Е. Г. 256
 Золоторевъ М. П. 196
 Золоторевъ С. И. 145, 146
 Золоторевъ Г. С. 260
 Золотухинъ 135
 Золотухинъ 177
 Золутухинъ П. В. 179
 Золотухинъ Ф. Н. 288
 Зоринъ А. И. 88
 Зоринъ Н. Д. 24
 Зоркинъ Т. П. 167
 Зорко Н. М. 244
 Зотовъ А. Н. 269
 Зотовъ П. Н. 197, 200
 Зотовъ П. Е. 25, 30, 203
 Зотовъ М. П. 142, 144
 263
 Зотовъ А. Н. 145, 267
 Зотовъ Н. Н. 156
 Зубаревъ А. Н. 42
 Зуберъ В. П. 8
 Зубиловъ Н. И. 138
 Зубковскій А. В. 156
 Зубковскій Н. В. 124
 Зубковскій И. Н. 230
 Зубковскій А. В. 124
 Зубковскій М. В. 124
 Зубковскій Г. В. 124
 Зубовъ В. В. 155
 Зубовъ А. В. 4
 Зубовъ В. Г. 119
 Зубовъ К. М. 205
 Зубовъ М. К. 208, 222
 Зубцова Е. С. 221
 Зубцовъ В. С. 187
 Зубцовъ Д. А. 216
 Зуевскій М. С. 89
 Зуевъ А. М. 11, 145
 Зуевъ С. П. 46, 47
 Зулидовъ С. К. 173
 Зыкова А. Я. 175
 Зытнеръ Э. Э. 11
 Зюзинъ Е. И. 117
 Зюковъ А. М. 195
 Зюковъ Я. А. 149
 Зюковъ О. И. (св.) 188
 Зюковъ (св.) 169
- ## И.
- Иваненкова М. В. 217
 Иваненковъ И. В. 10,
 205, 208, 226, 227
 Иванова М. Г. 41
 Иванова Е. С. 217
 Иванова А. П. 193
 Иванова В. И. 264
 Иванова М. С. 197
 Иванова М. Ф. 279
 Иванова Е. Ф. 249
 Иванова Н. М. 41
 Иванова Е. П. 41
 Иванова О. А. 113
 Иванова К. В. 201
 Иванова А. А. 96
 Иванова А. П. 185, 192
 Иванова М. В. 219 220
 Иванова Н. И. 291
 Иванова М. А. 96
 Иванова Е. А. 6
 Ивановская А. А. 249
 Ивановская Е. Т. 236
 Ивановскій С. Н. 27
 Ивановскій Н. И. 129
 Ивановскій Н. А. (св.)
 112, 126
 Ивановскій А. (св.) 188
 Ивановскій Н. (діак.) 127
 Ивановъ И. А. 265
 Ивановъ А. И. 268
 Ивановъ С. А. 283
 Ивановъ Н. Н. 124
 Ивановъ К. Н. 162
 Ивановъ Н. В. 264
 Ивановъ З. И. 120
 Ивановъ В. Д. 166

- Ивановъ П. А. 223
Ивановъ А. Т. 21
Ивановъ И. И. 14, 16
Ивановъ Г. Н. 125, 138
Ивановъ Н. И. 23
Ивановъ Н. Н. 282
Ивановъ С. И. 31
Ивановъ Г. С. (прот.) 60
85
Ивановъ Н. И. 27, 45
Ивановъ Н. П. 146
Ивановъ И. И. 65
Ивановъ П. П. 27
Ивановъ С. Д. (вр.) 190
Ивановъ Д. А. 84, 188
Ивановъ В. Д. 82
Ивановъ М. В. 167
Ивановъ А. Т. 51
Ивановъ Ф. Ф. 65
Ивановъ Н. И. 54
Ивановъ В. И. 238
Ивановъ В. Н. 1, 7, 284
Ивановъ А. Н. 92, 260
Ивановъ Н. А. 221
Ивановъ Д. И. 214, 215
Ивановъ Н. И. 249, 252
Ивановъ А. А. 219
Ивановъ В. Д. 79, 81
Ивановъ П. Ф. 251
Ивановъ М. В. 49
Ивановъ А. А. 49
Ивановъ Н. М. 2, 6
Ивановъ А. А. 238
Ивановъ И. Н. 89, 100
Ивановъ В. Н. 94
Ивановъ В. И. 134
Ивановъ М. И. 142
Ивановъ А. М. 265
Ивановъ М. И. 241
Ивановъ 135
Ивановъ С. А. 274
Ивановъ И. И. 167
Ивановъ И. А. (св.) 217
- Ивановъ А. Я. 69
Ивановъ В. И. 130, 131,
267
Ивановъ В. И. 156
Ивановъ И. П. 162
Ивановъ Н. И. 137
Ивановъ Н. Г. 168
Ивановъ Н. М. 172, 174
Ивановъ А. Ф. 213
Ивановъ А. З. 246
Ивановъ И. Г. 115
Ивановъ Г. А. 122
Ивановъ А. (св.) 224
Ивановъ А. 135
Ивановъ А. И. 82
Ивановъ Н. М. (св.) 227
Ивановъ М. А. 122
Ивановъ А. Г. 25
Ивановъ С. А. 111
Ивановъ А. Ф. 242
Ивановъ С. П. 253
Ивановъ Т. Н. 174
Ивановъ П. В. 251, 255
Ивановъ П. С. 62
Ивановъ Д. Г. 270
Ивановъ Н. П. 139
Ивановъ Г. И. 65, 272
Ивановъ П. В. 75
Ивановъ Н. П. 150
Ивановъ К. Я. 170
Ивановъ К. Н. 120
Ивановъ И. И. 190
Ивановъ Ф. Р. 109
Ивановъ А. М. 34
Иванушкинъ С. Н. 210
Иванцевъ И. И. 107
Иванцовъ Г. И. 117
Иванюшенковъ И. А. 152
154, 158
Иванюшенковъ И. И. 176
Иванюшкинъ А. Г. 92
Ивашевъ Н. Я. 206
Ивашкинъ А. Н. 31, 253
- Ивинъ Ф. Д. 117
Ивинъ А. Г. 142
Игнатова Е. Н. 289
Игнатова Е. И. 159
Игнатова А. В. 289
Игнатовъ 137
Игнатовъ В. С. 244
Игнатовъ П. И. 88
Игнатовъ В. И. 167
Игнатовъ М. А. 2, 65
Игнатовъ В. А. 11
Игнатовъ А. С. 11, 283
Игнатовъ К. А. 48
Игнатовъ С. Д. 158
Игнатовъ К. (св.) 286
Игнатъевъ Л. Н. 229, 231
Игнатъевъ В. С. 73
Игрицкая О. А. 200
Игрицкий В. (св.) 288
Игрицкий П. (св.) 87
Игрицкий Б. Н. (св.) 7,
33, 58
Игрицкий Л. Н. (св.) 116
Игумнова М. А. 160
Извольская Е. И. 286
Извъковъ И. А. 190
Извъковъ Т. С. 236
Измайлова П. А. 40
Измайлова С. А. 175
Измайловъ В. М. 245,
247
Измайловъ П. П. 220
Измайловъ И. И. (прот.)
238, 239
Измайловъ К. А. 1
Измайловъ Г. (св.) 279
Измайловъ М. А. 286
Измалковъ С. И. 151
Израильсонъ И. И. 45
Изуцкиверъ А. М. 131
Иларія (игум.) 97
Илюдоръ (іером.) 55
Ильверсъ Э. М. 72

- Ильинская М. М. 208
Ильинская А. Я. 221
Ильинская В. В. 200
Ильинская Е. П. 46
Ильинская Н. П. 85
Ильинскій М. И. 281
Ильинскій Д. (св.) 287
Ильинскій Я. (св.) 282
Ильинскій Д. (св.) 289
Ильинскій А. А. 157
Ильинскій Н. Г. 156
Ильинскій В. К. 141
Ильинскій М. І. (св.) 277
Ильинскій В. Т. 93
Ильинскій М. К. 137
Ильинскій А. А. 169
Ильинскій А. С. 189
Ильинскій А. Е. (св.)
144, 145
Ильинскій А. Н. 32, 37,
38
Ильинскій І. (св.) 279
Ильинскій Ф. П. 6
Ильинскій Г. А. 230
Ильинскій И. (св.) 279
Ильинскій А. В. (св.) 218
Ильинскій И. В. 201
Ильинскій В. Т. 100
Ильинъ М. В. 235
Ильинъ П. И. 245
Ильинъ В. А. 174
Ильинъ Л. А. 181
Ильинъ В. П. 111
Ильинъ С. А. 198
Ильинъ Г. Я. 146
Ильинъ И. А. 44, 202
Ильинъ П. Г. 182
Ильмакова 177
Ильющинъ М. И. 279
Имбирская М. Н. 239
Иножарскій М. А. 22
Иножарскій И. И. 248
Иноземцевъ С. М. 254
Иноземцевъ И. Н. 246
Иноземцевъ Л. В. 2
Иноземцевъ Н. И. 21
Иноземцевъ И. Н. 246
Иноземцевъ В. П. 246
Иноземцевъ И. В. 131
Иноземцевъ А. А. 125
Инютина Е. В. 238
Ипатовъ А. А. 2
Ипатовъ Т. А. 23
Ипполитовъ М. Н. 106
Иринархъ (іером.) 191
Исаева Н. М. 286
Исаева О. М. 290
Исаевъ В. В. 231
Исаевъ Я. И. 137
Исакова П. В. 181
Искерскій І. Л. (вр.) 140
Искрянниковъ А. А. 156
Истомина А. И. 288
Истоминовъ И. Н. 56, 59
Истоминъ С. Я. 139
Истоминъ А. П. 206,
208, 217
Истоминъ В. (св.) 61, 86
Итинъ 135
Ищенко А. К. 202
- Г.**
- Іоанникій (іером.) 251
Іаннуарій (іером.) 281
Іезерскій В. В. 119
Іеронъ (іерод.) 126
Іозефи Г. Г. 45, 68
Іона (игум.) 126
Іовъ М. Ф. 44
Іорданская А. И. 85
Іорданскій В. А. 47
Іорданскій Ф. Т. (св.)
114, 126, 127
Іосифовъ Т. И. 179
Іосифовъ А. А. 222
Іоффе Г. Л. 73
- Іуткинъ И. К. 281, 283
Іютинъ М. Г. 123
- К.**
- Кабанова О. И. 285
Кабановъ И. Н. 152
Кабановъ М. И. 167
Кабановъ А. П. 250
Кабановъ Ѳ. О. 107
Каблуковъ К. И. 132
Каверзневъ А. Н. 22,
23, 70
Кавказскій М. П. 54
Кагальниковъ Н. П. 42
Каданчукъ В. И. 123
Кажановъ А. П. 129
Кажанчиковъ Н. С. 129
Казадаевъ И. К. 21
Казадаевъ И. П. 31
Казакевичъ П. Д. 40
Казаква Е. А. 277
Казаква Л. М. 252, 253
Казакъ В. К. 226
Казакъ И. А. 244
Казакъ П. П. 249
Казакъ П. Е. 242
Казанская Л. А. 286
Казанская Е. С. 278
Казанская Л. С. 201
Казанская М. П. 202
Казанская А. А. 202
Казанская А. А. 287
Казанскій В. Н. 250
Казанскій М. (св.) 251
Казанскій В. А. 231
Казанскій А. И. 244
Казанскій М. В. (св.) 221
Казанскій В. А. 54
Казанскій Е. М. 205,
226, 227
Казанскій Г. М. 270,
275, 282, 283
Казаринъ І.-Е. И. 123

- Казачекъ И. И. 123
 Казачкинъ И. А. 66
 Казимирскій И. С. 157
 Казинъ Б. С. 119
 Казловскій М. П. 38
 Казьминъ В. В. 184
 Казѣва М. Д. 255
 Казѣвъ В. А. 245, 246
 Калашниковъ В. А. 70
 Калашниковъ А. И. 17
 Калашниковъ М. И. 15
 Калашниковъ Н. П. 15, 73
 Калашниковъ Н. И. 20
 Калашниковъ П. Ф. 15
 Калгановъ Ф. П. 106
 Калдаевъ В. Ф. 47
 Калининъ И. Г. 22
 Калининъ С. Ф. 209
 Калининъ Д. И. 53, 72
 Калининъ Г. Г. 157
 Калининъ Н. П. 53
 Калининъ Н. Д. 121
 Калининникова С. П. 86
 Калининникова Л. И. 200
 Калининникова А. В. 220
 Калининникова М. І. 201
 Калининниковъ Ф. І. 20
 Калининниковъ А. С. 147
 Калининниковъ П. (св.) 285
 Каллеръ Г. Г. 241
 Калмыковъ И. И. 17, 77
 Каломинскій П. Г. 177
 Калошина А. А. 200
 Калошинъ В. Н. 184
 Калошинъ П. А. 104
 Калугина А. П. 96
 Калугинъ А. В. 208
 Калугинъ П. Ф. 89
 Калыгинъ Ф. П. 262,
 266, 268
 Каль Э. К. 119
 Калягина Е. Н. 35
 Каменевъ А. Д. 121
 Каменевъ Н. Д. 228
 Каменевъ В. Д. 129
 Каменевъ С. В. 165
 Каменскій Н. В. 81
 Каменскій С. Ф. 166
 Каменцевъ Я. И. 106
 Камина І. Д. 129
 Камлюхинъ В. В. 53
 Камозина А. Г. 278
 Камозинъ И. Г. 278
 Камперъ Ф. А. 19
 Камынинъ І. М. 149
 Канарскій С. В. 39, 67
 Канарскій А. В. 201
 Канатниковъ С. О. 83
 Кандауровъ П. Д. 46
 Канъ Д. К. 33, 65
 Капачинская З. В. 34, 37
 41
 Капиносъ О. В. 197, 204
 Капитанниковъ В. (св.)
 188
 Капланъ М. С. (вр.) 91
 Капланъ М. Д. 46
 Капланъ Б. Д. 223
 Каплинскій В. С. 3
 Капрановъ Д. Е. 229, 240
 Капустинъ М. П. 6
 Карабановъ И. Ф. 96
 Карабъ Бржозовскій Л. І.
 131
 Каракулинъ П. Н. 111
 Карандашева М. И. 285
 Карасева П. И. 181
 Карасевъ С. Л. 160
 Каргашинъ И. Н. 256
 Кардашовъ С. Д. 276
 Каревъ В. И. 20
 Каревъ М. И. 191
 Карелинъ В. Н. 38
 Каримевъ Я. (св.) 187
 Кармановъ О. И. 182
 Кармановъ А. В. 191
 Карнѣевъ В. В. 68
 Карнѣевъ И. С. 179
 Карпенко В. С. 190
 Карповъ В. М. 212
 Карповъ В. Н. 156
 Карповъ Б. И. 22
 Карповъ А. Д. 238
 Карповъ А. Н. 109
 Карповъ И. П. 279
 Карповъ Г. Н. 234
 Карповъ А. Д. 48, 49
 Карповъ С. К. 178
 Карповъ В. И. 122
 Карповъ Я. А. 278
 Карпученковъ И. С. 263
 Картавцева К. И. 239
 Картавцевъ Л. В. 10, 231,
 239, 240
 Карташева В. М. 267
 Карташева М. А. 10
 Карташевъ Н. Н. 69, 73
 Карташевъ М. Г. (вр.)
 13, 64
 Карташевъ И. М. 131
 Карташевъ А. Ф. 75
 Карташевъ А. Н. 167
 Карташевъ К. Ф. 178
 Карташевъ И. Е. 288
 Карташевъ Н. Н. 70
 Карулинъ Н. Д. 148
 Карцева П. Н. 199
 Карцевъ И. К. 217, 219
 Карцевъ И. К. 204, 208
 226
 Карцевъ А. С. 93
 Карцевъ Н. М. 220
 Карякинъ Е. А. 213,
 225, 226
 Карякинъ А. И. 9, 66
 Карякинъ Н. А. 167
 Касаткинъ С. В. 51
 Касаткинъ Н. П. 172
 Кассисъ А. Т. 269

- Кастальскій Н. Д. 217
 Касьяновъ С. Н. 210
 Катанскій В. Н. 43
 Католикова Е. С. 232
 Каторгинъ В. О. 206
 Катулкинъ Т. А. 230
 Каусова 177
 Кацари М. Б. 104
 Каценельсонъ Я. Б. (рав.)
 42, 61
 Каць А. Г. 63
 Каць 46
 Качановскій Д. В. 35
 Качкина Е. Д. 163
 Качкина Л. Д. 162
 Кашаевъ Н. А. 47
 Кашаевъ А. М. 47
 Кашерениновъ Д. Л. 229,
 232, 239
 Кашерениновъ В. Н. 231,
 237
 Кашерининовъ Г. П. 230,
 240
 Каширскій П. М. 257
 Кашиць І. К. 193
 Кашкинъ Л. Д. 168
 Кашкинъ В. Д. 14, 79
 Кашипаровъ И. П. 105
 Каштановъ А. П. 128
 Кашеевъ А. А. 142
 Кашеевъ А. А. 22
 Квинтовъ Н. И. 34, 36
 Квитка С. Я. 32, 37
 Квитницкій В. П. 15
 Кедрова Р. А. 6
 Кедрова А. А. 45
 Кекишева А. М. 134
 Кекуатовъ К. В. (князь) 62
 Келеръ К. А. 128
 Келлеръ О. А. 34
 Кеменевъ Н. А. 215
 Кеменовъ Н. А. 215
 Кестнеръ Г. Ф. 250
 Кехертъ Э. П. 101
 Кива Л. И. 285
 Кякканъ І. И. 4
 Кинель Б. Г. 28
 Киреевъ Г. М. 120
 Киряковъ А. В. 221
 Кириллова Л. В. 187
 Кирилловъ С. (св.) 287
 Кирилловъ С. М. 21
 Кирилловъ В. Г. 179
 Кирилловъ В. Н. 123
 Кириловъ В. В. 103
 Кириловъ (св.) 288
 Кирпичева Е. А. 266
 Кирпичевъ В. Ф. 274
 Кирпичникова О. В. 222
 Кирсановъ П. Д. 184
 Кирѣева З. Д. 115
 Кирѣевскій А. Л. 9, 10,
 206, 208, 222
 Кирѣевъ М. А. 143, 146
 Кирюшинъ Ф. Е. 132
 Кирюшинъ И. М. 119
 Киселева Е. П. 288
 Киселевичъ Е. П. 102
 Киселевская М. И. 58
 Киселевъ К. В. 161
 Киселевъ І. Ф. 209
 Киселевъ Л. П. 168
 Киселевъ А. В. 121
 Киселевъ И. А. 197
 Киселевъ А. В. 268
 Киселевъ В. П. 167
 Киселевъ Н. И. 263
 Китаева А. П. 244
 Китаевъ Г. А. 243
 Китайцева В. В. 36
 Китайцевъ С. П. 12
 Китайцевъ А. П. 36
 Кладовъ В. Д. 208
 Клаттенбергъ К. Г. 260,
 267
 Блевецъ Е. А. 130
 Клевиць Е. А. 104
 Клейменовъ Д. А. 15
 Клейменовъ М. И. 68
 Клейменовъ Н. Т. 43
 Клейменовъ М. А. 198
 Клейстъ Е. Л. 120
 Клейстъ А. Б. 168
 Клеменко А. А. 121
 Клементьевъ И. Ф. 51
 Клецевъ И. И. 183
 Клецкинъ П. Н. 282
 Клещевская Е. К. 195
 Клименко А. І. 177
 Климентьевъ П. Д. 169
 Клишко А. А. 159, 161
 Климова Н. И. 162
 Климова Е. И. 113
 Климова К. И. 113
 Климовъ В. Н. 108
 Климовъ И. Д. 256
 Климовъ И. И. 132
 Климовъ И. И. 109, 110
 Климовъ Т. Л. 171
 Климушкинъ В. И. 11
 Климцевъ Р. Я. 19
 Клиніевскій Н. И. (вр.)
 233
 Блоковъ И. Н. 166
 Блоковъ Г. П. 75
 Ключевъ Н. В. 30
 Ключевъ Н. А. 68
 Ключенковъ Ф. С. 78
 Ключарева А. П. 254
 Ключаревъ Е. С. (св.)
 238, 239
 Ключаревъ В. В. (св.) 252
 Ключаревъ В. (св.) 251
 Клявинъ Я. Г. 47
 Клягинъ 101
 Клягинъ А. Н. 139
 Клягинъ И. А. 92, 93, 95
 Клягинъ И. Г. 92
 Клягинъ А. А. 144

- Клягинъ 101
 Кничеръ А. К. 22
 Кничеръ З. Н. 22
 Княжевскій М. (св.) 265
 Князевъ Б. А. 73
 Кобанова К. И. 285
 Кобозева С. Ю. 221
 Кобцовъ Н. С. 210
 Ковалева Н. Е. 287
 Ковалева А. В. 162
 Ковалевская С. М. 21
 Ковалевскій Н. Н. 222
 Ковалевскій Е. Ю. 21
 Ковалевскій В. В. 222
 Коваленковъ Н. П. 237
 Ковалевъ И. И. 279
 Ковалевъ И. Е. 77
 Коврыжкинъ А. Е. 166
 Ковтуновъ Н. И. 19
 Ковыргина - Острогорская
 А. М. 286
 Ковыршина А. В. 147
 Ковыршинъ М. А. 147
 Ковыршинъ В. И. 156
 Ковыршинъ И. М. 153
 Когутенко В. Ф. 198
 Кюдина А. М. 127
 Кюдинъ С. С. 115
 Кожевниковъ Г. К. 157
 Кожевниковъ М. С. 248
 Кюжинъ С. В. 168
 Кожухова И. Д. 163
 Кожухова С. В. 177
 Кожухова Е. Г. 167
 Кожухова А. И. 167
 Кожухова Т. А. 219
 Кожухова Д. В. 177
 Кожуховскій В. А. 179
 Кожуховъ Б. И. 167
 Кожуховъ А. Д. 221
 Кожуховъ В. М. 206
 Кожуховъ В. В. 154
 Кожуховъ С. В. 154
 Кожуховъ В. В. 171, 174
 Кожуховъ В. В. 166
 Кожушко М. А. (вр.) 13,
 64
 Козельскій В. И. (св.)
 234, 235
 Козельскій В. И. 270
 Козинъ П. Р. 139
 Козицынъ П. Д. 116,
 129, 132
 Козлова А. Г. 163
 Козлова Е. М. 219
 Козловская Л. Ф. 283
 Козловская Н. И. 262
 Козловская П. Н. 264
 Козловская О. Ф. 118
 Козловскій В. И. 282
 Козловскій В. И. (св.)
 238, 239
 Козловскій И. Н. 259
 Козловскій И. Н. 268
 Козловъ Н. Н. 139
 Козловъ А. Н. 21
 Козловъ В. Г. 218
 Козловъ М. Г. 221
 Козловъ Ф. А. 108
 Козловъ Н. Р. (св.) 219
 Козловъ И. П. 78
 Козловъ Г. Ф. 270, 282
 Козловъ Д. Д. 26
 Козловъ А. В. 166
 Козминъ А. В. 219
 Козорезовъ И. А. 3
 Козырева А. И. 21
 Козырева 75
 Козыревъ Ф. И. 21
 Козыревъ В. А. 152
 Козыревъ П. И. 35, 49
 Козыревъ Г. А. 291
 Козьминскій С. П. 120
 Козьминскій И. Г. 122
 Козьминъ А. С. 218
 Козьминъ И. С. 150
 Козьминъ В. В. 180,
 182, 192
 Козьминъ М. В. 189
 Козьяковъ С. Ф. 171
 Козюлеева О. А. 201
 Козюлевъ А. П. 195
 Козьявкинъ С. ... 116
 Козьявкинъ Е. В. 255
 Кокоревъ С. Я. 217
 Кокоревъ Т. И. 137
 Кокоревъ Ф. Е. 141
 Кокоткинъ И. М. 153
 Кокошко А. М. 111
 Колгановъ Б. Д. 78
 Колгатинъ Б. Е. 237, 240
 Колесниковъ А. П. 233
 Колесниковъ П. Н. 11
 Колесниковъ И. И. 190
 Колзакова Н. И. 65
 Колмыковъ Ф. В. 274
 Колобутинъ М. П. 277
 Кологривовъ С. М. 96,
 78, 99
 Кологривовъ Л. М. 90, 97
 Кологривовъ М. А. 18
 Кологривовъ Н. И. 53
 Кологривовъ А. А. 234
 Колоколовъ И. Х. 92
 Коломнинъ Н. П. 168
 Козловскій А. Г. 276
 Колосова М. П. 188
 Колотилинъ А. И. 157
 Колошина А. А. 127
 Колошина Ф. И. 284
 Колошинъ Л. Д. 143
 Колошинъ В. Н. 183
 Колошинъ М. Д. 137
 Колпаковъ В. И. 35, 38
 Колпенская Е. П. 284
 Колпенская М. И. 173
 Колпенская А. В. 209
 Колпенскій М. Г. 289
 Колпенскій А. Г. 209, 224

- Колпенскій А. Г. 222
 Колпенскій В. И. (св.) 218
 Колпинскій М. Г. 122
 Колтуновъ М. А. 123
 Колыбашкинъ Е. Г. 208
 Колыванкинъ С. С. 150
 Колыгинъ Ф. П. 257
 Коляченковъ Ф. Н. 137
 Комаревскій А. В. 124
 Комаревъ А. П. 108
 Комаревъ П. П. 207
 Комаревъ М. Д. 132
 Комаровъ А. Н. 108
 Комаренко Л. М. 114
 Комаричевъ И. Д. 286
 Комаричевъ А. И. 151
 Комаричевъ А. Е. 151
 Комарницкій С. Д. 149
 Комарницкій П. Д. 204
 Комарова А. С. 221
 Комарова Л. Ф. 221
 Комарова А. Г. 249
 Комарова П. В. 118
 Комаровскій А. П. 182
 Комаровъ Ф. А. 91
 Комаровъ А. П. 107
 Комаровъ П. Р. 250
 Комаровъ А. Н. 104, 116
 Комаровъ К. И. 209
 Комаровъ В. А. 160
 Комаровъ С. А. 8
 Комаровъ Н. М. 51
 Комаровъ А. Д. 96
 Комаровъ М. Д. 107
 Комаровъ А. П. 109,
 110, 112
 Комаровъ Н. Д. 95, 101,
 132
 Комаровъ Ф. А. 260
 Комаровъ Г. (св.) 278
 Комаровъ М. М. 61
 Коминскій Н. А. 147
 Комисарова С. Т. 107
 Комисаровъ А. Н. (вр.)
 4, 16
 Комша А. Г. 195, 204
 Комягинскій А. В. 201
 Комягинскій И. С. 56, 60
 Комягинскій С. В. (св.)
 128
 Комягинскій А. П. 274
 Кондратовъ Я. Н. 150
 Кондратьевъ М. Я. 199
 Кондратьевъ И. Н. 123
 Кондратьевъ Ф. Н. 142
 Кондратьевъ В. В. 120
 128, 131
 Кондратьевъ И. Л. 118
 Кондратьевъ С. З. 149
 Кондрацкій П. И. 111
 Кондрашовъ С. Д. 100
 Кондрашовъ К. А. 21
 Конжъ И. А. 33
 Конищева Н. Н. 221
 Конищевъ И. Н. 209
 Коновалова Е. В. 188
 Коновалова Н. Т. 230
 Коноваловъ А. С. 278
 Коноваловъ Т. Д. 150
 Коноваловъ Н. М. 250
 Коноваловъ П. П. 135
 Коноваловъ А. С. 135
 Кононенко В. Н. 39
 Кононова А. В. 217
 Кононова Е. П. 201
 Коноплевъ В. И. 78 211
 Коноплинъ С. Н. 13
 Коноплясовъ В. С. 180
 Коношъ А. Н. 13
 Коновыкинъ Ф. П. 227
 Коновыкинъ В. Н. 227
 Константиновъ А. А. 20
 Константиновъ Н. А. 90
 Константиновъ А. Г. 250
 Константиновъ В. А. 98
 Константиновъ Е. И. 244
 Контовтъ В. О. 121
 Конусевичъ Н. Г. 181,
 182
 Коншинъ К. И. 187, 192
 Конькова Е. С. 39
 Коньковъ Н. Д. 233
 Коньковъ М. Б. 241
 Копаевъ А. О. 219
 Копецкій В. М. 216
 Копленковъ С. Е. 78
 Коптевъ С. И. 105
 Коптевъ Н. Д. 54, 67, 71
 Коптевъ Д. Н. 49
 Копыловъ В. А. 73
 Копыринъ М. Н. 80
 Копытинъ С. Н. 172
 Копьевъ В. Н. 151
 Корабановъ Н. А. 11
 Кордакъ I. Г. 254
 Корастелевъ К. П. 47
 Корачковскій Д. О. 6
 Кореневскій Ф. И. 123
 Коренева О. В. 262
 Коренева А. В. 209
 Кореневъ С. И. 159
 Кореневъ А. Ф. 28, 63
 Кореневъ Н. И. 248
 Кореневъ В. В. (св.) 266
 Кореневъ Я. А. 30
 Кореневъ В. И. 245
 Кореневъ Г. П. 111
 Кореневъ П. И. 216
 Кореневъ А. И. 236
 Кореневъ В. В. 149
 Коржевскій А. И. 112
 Коринскій Н. В. (діак.) 99
 Коринскій В. И. 157
 Корнилій (іером.) 126
 Корнилій (игум.) 281
 Карнилова А. Д. 80
 Корниловнчъ В. В. 169
 Корниловичъ С. Н. 112
 Корнѣевъ Д. Ф. 287

- Корнѣевъ Ф. М. 152
 Корнѣевъ И. С. 181
 Коробкинъ В. Т. 105
 Коробковъ М. М. 92
 Коробковъ М. И. 101
 Коробковъ В. И. 101
 Коробовъ М. В. 119
 Коробовъ И. П. 260
 Коробовъ С. И. 25
 Коробовъ В. А. 257
 Коробовъ И. В. 236
 Коробовъ Е. Ф. 89
 Коровинъ С. Н. 233
 Коровкевичъ И. И. 280
 Корогодинъ И. Н. 228
 Корогодинъ Н. П. 9
 Корогодинъ Р. В. 229,
 231
 Королевъ И. А. 119
 Королькова 75
 Корольковъ А. П. 142,
 145
 Корольковъ А. Н. 57
 Корольковъ М. А. 69
 Корольковъ М. А. 183
 Корольковъ К. Н. 3
 Корольковъ Н. И. 3
 Корольковъ Ф. П. (св.)
 144
 Корольковъ П. И. 92
 Корольковъ И. Ф. 88, 100
 Корольковъ А. П. 139,
 141, 144
 Коротеевъ С. Р. 153
 Коротеевъ А. Н. 195
 Коротеевъ П. Я. 148
 Коротеевъ А. А. 195
 Коротеевъ И. Ф. 206
 Короткова Е. А. 201
 Коротковъ Ф. М. 278
 Коротнева В. С. 173
 Коротневъ А. С. 148
 Коротневъ П. Н. 147
 Корсакъ Л. В. 19, 93, 99
 Кортманъ М. Л. 57
 Кортманъ М. Л. 36
 Корчагина А. А. 267
 Корчагинъ М. Н. 257
 Корчагинъ В. В. 258,
 261, 267
 Корчагинъ В. В. 258
 Корчагинъ Л. М. 257
 Коршунова Ю. Д. 41
 Коротинъ И. Г. 196
 Косенковъ А. Н. 259
 Косиковъ И. Г. 229,
 232, 239, 240
 Косиковъ М. Г. 229, 230
 Косинова А. И. 218
 Косинскій Г. П. (св.) 145
 Косичъ Н. Н. (вр.) 233
 Косминскій Г. П. (св.) 144
 Косминъ И. С. 65, 69, 71
 Косминъ Н. П. 22
 Космодамианскій П. (св.)
 188
 Космодамианскій Т. И.
 (прот.) 57, 59, 85
 Космодамианскій Г. И. 246
 Космодамианскій С. Г. 59
 Космодамианскій Ф. Г.
 (діак.) 224
 Коссаковскій А. М. 157
 Коссаржитскій В. Н. 72
 Коссобудзская Е. А. 70
 Коссова А. М. 99
 Коссовскій А. С. 75
 Коссовскій А. С. 250
 Коссовъ Г. А. (св.) 93,
 97, 98, 99
 Коссовъ К. А. (св.) 98
 Коссовъ В. В. 206
 Коссовъ Н. В. 204, 288
 Коссовъ В. І. 13
 Коссовъ М. А. 244
 Коссовъ Ф. (св.) 289
 Костальская С. Г. 289
 Костеньковъ Н. Ф. 289
 Костикова Е. И. 42
 Костикова М. И. 42
 Костиковъ А. Г. 83
 Костина М. К. 200
 Костина А. П. 200
 Костина О. И. 167
 Костинъ П. П. 124
 Костинъ Я. К. 82
 Костинъ Н. И. 167
 Костицынъ К. Е. 52
 Костомарова М. Р. 34
 Костомаровъ Н. Н. 177
 181
 Костроминъ В. И. 232
 Кострубскій В. Г. 14
 Кострулева Е. И. 85
 Костюковъ Л. П. 278
 Костюкъ А. К. 134
 Костюченко И. И. 272
 Костюченко М. И. 258
 Косневичъ 75
 Косьяновъ П. В. 219
 Косякинъ Д. З. 218
 Косякинъ В. З. 157
 Котельниковъ И. И. 73
 Котлярова М. Г. 143
 Котляровъ П. Ф. 103
 Котляровъ П. К. 143
 Котовъ Г. Ф. 117
 Котовъ В. П. 2
 Котовъ И. И. 187
 Котоминъ В. В. 6, 62
 Кохъ А. П. 205, 213, 220
 Кочановскій Д. В. 33
 Кочановъ А. Ф. 272, 279
 Кочергина А. В. 202
 Кочергина И. М. 177
 Кочергинъ А. Г. 120
 Кочергинъ П. Н. 11
 Кочергинъ И. М. 176
 Кочергинъ Е. И. 51

- Кочеровскій Ф. А. 185, 189
 Кочеровъ П. И. 2
 Кочеткова Л. В. 202
 Кочетковъ М. И. 198
 Кочетковъ В. И. 200
 Кочетковъ А. П. 211
 Кочетова - Воскресенская Л. И. 200
 Кочубей Б. М. 220
 Кошеварова М. А. 248
 Кошеваровъ П. И. 145
 Кошевая М. И. 12
 Кошеверова А. В. 248
 Кошеверовъ Н. П. 244, 245, 247, 248, 249, 253, 254
 Кошеверовъ Э. Н. 69, 43
 Кошеверовъ Н. И. 246, 247, 253, 254
 Кошелевъ А. Д. 119
 Кошелевъ Н. Э. 48
 Кошкаревъ Н. А. 112
 Кошкуль С. Ф. 221
 Кошлыкова Е. И. 134
 Кошпаровъ А. А. 277
 Кошеева А. А. 38, 70
 Кравцевъ П. Ф. 272, 274
 Кравченко К. И. 114
 Кравченко В. В. 114, 122
 Краевская Е. В. 36
 Краевская О. В. 284
 Краковецкій В. В. 9, 136, 139, 144
 Красильникова П. И. 100
 Красина М. П. 216
 Красина В. К. 238
 Красинъ А. Е. 213
 Краско К. Г. 26
 Красинъ Д. Я. (св.) 203
 Красинъ П. (св.) 279, 286
 Красниковъ П. М. (св.) 116
 Красницкая В. В. 215
 Красницкій Н. Е. 222
 Красновъ Н. М. 167
 Красновъ К. Н. (вр.) 153
 Краснодарскій Б. А. 2
 Краснодарскій А. Ф. 90
 Красноленскій А. Н. 245
 Краснопольская Л. М. 74
 Краснопольскій В. Н. 188
 Красовитовъ К. П. (вр.) 152
 Красовитовъ М. М. 220
 Красовитовъ П. (св.) 287
 Красовитовъ А. И. 153
 Красовитовъ А. Ф. 43
 Красовитовъ М. Н. (св.) 217
 Красовская Е. П. 284
 Красовская Н. И. 286
 Красовская Е. В. 37
 Красовскій И. П. (св.) 261, 266, 267
 Красовскій М. Я. (вр.) 259
 Красовскій А. А. 121
 Красовскій М. С. 135
 Красовскій И. Н. (св.) 143, 144, 145
 Красовскій В. А. 151
 Красовскій А. К. 263
 Краузе В. Ю. 44
 Краузь Г. К. 10, 30, 31, 57
 Крафтъ С. Э. 226
 Крафтъ Э. Ф. 224, 228
 Крачеръ К. Ш. 42
 Крачина Ф. А. 40
 Крашенинникова М. А. 39
 Крашенинникова Е. И. 279
 Крашенинниковъ А. П. 274, 281, 282, 283
 Крашенинниковъ С. П. 283
 Крашенинниковъ А. Н. 18
 Краюшкинъ А. Д. 198
 Кремпольскій Г. Е. 25
 Крестниковъ Б. И. 123
 Крестовоздвиженскій В. И. (прот.) 169, 170
 Крестьянкинъ К. И. 184
 Крецниковъ Б. И. 123
 Кречетниковъ В. Е. 244, 252
 Кречетова Е. В. 36
 Кречетовъ П. И. 194, 198, 203, 264
 Кречетовъ Я. С. 249
 Кречетовъ В. К. (діак.) 203
 Кречетовъ А. (св.) 126
 Кречетовъ Н. И. 51
 Кречетовъ И. И. 2
 Кречуновичъ Н. Т. 264, 267
 Кржевскій Л. I. 70
 Кржеминскій Н. Э. 213
 Криворотова К. И. 174
 Криворотовъ Н. И. 171, 177
 Криворотовъ Н. Н. (вр.) 104, 115
 Криворотовъ К. В. (вр.) 125
 Кривошапова I. 279
 Кривошеинъ П. Ф. 166
 Кривцова Н. В. 215
 Кривцовъ И. В. 88
 Кривцовъ В. В. 88
 Кривцовъ Б. С. 147, 251, 289
 Кригеръ А. Ф.-Е. 167
 Кригеръ О. Ф. 167
 Криницкій А. I. 138
 Кристи М. Н. 46
 Кристи Г. И. 71
 Кристинъ А. Я. 150
 Кроль Я. М. 172, 176
 Кролюницкій Е. А. (вр.) 251
 Кронбергъ М. Г. 177

- Кронешкинъ А. Д. 199
 Кропачевъ Н. И. 165
 Кропотова О. Г. 202
 Кропотовъ Ф. Д. 256
 Кропотовъ А. А. 21
 Кропотовъ Н. И. 98
 Кропотовъ К. И. 103
 Кротковъ В. С. 125
 Крохинъ Н. Я. 257
 Крохинъ И. П. 274
 Кругловъ Н. Ф. 211,
 212, 213, 226
 Кругловъ А. П. 101
 Крузе Н. П. 277
 Круль Я. И. 176
 Крупецкой А. С. 116
 Крушеченковъ Д. С. 48
 Крушниковъ В. Н. 100
 Крустоозова Т. Н. 187
 Крустоозова О. З. 187
 Крутайнъ 5
 Крутикова А. М. 237
 Крутиковъ В. А. 223
 Крутиковъ А. П. 56
 Крутиковъ Н. А. (св.)
 159, 175
 Кручининъ В. В. 47
 Крушинская М. Н. 3
 Крушинская 284
 Крушевскій Э. А. 119
 Крыжевскій Л. И. 71, 73
 Крылова В. Я. 58
 Крылова П. Д. 239
 Крылова А. А. 39
 Крылова М. И. 96
 Крылова М. С. 107
 Крылова Е. П. 162
 Крыловъ В. П. 241, 254
 Крыловъ М. И. (прот.)
 29, 56
 Крыловъ Я. I. (св.) 39, 61
 Крыловъ А. В. 7
 Крыловъ В. И. 29
 Крыловъ Н. П. 233,
 239, 240
 Крыловъ И. И. (св.) 97, 98
 Крыловъ И. А. (св.) 158,
 161, 170, 173, 174
 Крыловъ Я. И. (св.) 60
 Крыловъ А. Д. 155
 Крыловъ И. Г. 166
 Крыловъ М. М. 225
 Крыловъ Н. Б. 241
 Крыловъ А. П. 238
 Крыловъ В. И. 150
 Крыловъ В. Д. 156
 Брюкова К. Г. 255
 Брюковъ Е. И. 167
 Брюковъ А. В. 290
 Брюковъ И. Я. 117
 Брюковъ Ф. М. 82
 Брюковъ Т. А. 169
 Брюковъ Л. А. 148
 Бряжевъ И. М. 225, 227
 Кубаревъ И. М. 208
 Кубаревъ С. Д. 220
 Кубаревъ М. Н. 240
 Кубаревъ И. М. 217
 Кубатченковъ И. П. 260,
 261
 Кубе-фонъ Э. Н. 3, 8
 Кубельскій Л. А. 255
 Кубинцева Е. Н. (вр.) 173
 Кубинцева П. Н. 157
 Кубинцевъ Г. Н. 165
 Кублицкая-Піотухъ С. А.
 33, 35, 41
 Куборская Е. И. 70
 Кубышкинъ В. И. 69
 Кубышкинъ И. М. 69
 Кудиновъ И. В. 252
 Кудинъ М. А. 209
 Кудинъ А. К. 49
 Кудринъ М. А. 215
 Кудрявцева А. П. 58
 Кудрявцева С. П. 220
 Курявцева С. Н. 267
 Кудрявцевъ В. В. 14, 74
 Кудрявцевъ К. Г. 86
 Кудрявцевъ Н. Г. 198
 Кудрявцевъ Е. И. (св.)
 94, 96, 99
 Кудрявцевъ Н. А. 42
 Кудрявцевъ В. П. (св.) 217
 Кудрявцевъ Н. Ф. 175
 Кудрявцевъ И. И. 73
 Кудрявцевъ С. Н. 141, 142
 Кудрявцевъ А. Н. 250,
 259, 267, 268, 269
 Кудрявцевъ П. Н. 144
 Кудрявцевъ В. М. 23, 25
 Кудрявцевъ М. Я. 290
 Кудрявцевъ С. Н. 139, 141
 Кудрявцевъ В. В. 50
 Кудрявцевъ А. А. 157
 Кудрявцевъ А. О. 123
 Кудрявцевъ Н. Ф. 154
 Кудрявцевъ П. В. 121
 Кудрявый-Савойскій М.
 Н. 261
 Кудряшевъ А. В. 133
 Кузавковъ И. В. 89
 Кузинъ Е. Г. 256
 Кузменковъ М. П. 195
 Кузнецова В. С. 202
 Кузнецова Н. Н. 40
 Кузнецова Е. И. 263
 Кузнецовъ А. Н. 261
 Кузнецовъ М. Г. 165
 Кузнецовъ В. (св.) 283
 Кузнецовъ П. В. 259
 Кузнецовъ М. И. (діак.)
 259
 Кузнецовъ И. Д. 167
 Кузнецовъ Е. Е. 253
 Кузнецовъ И. М. 272
 Кузнецовъ И. И. 214
 Кузнецовъ П. В. 81
 Кузнецовъ А. Ф. 195

Кузнецовъ М. И. 224
 Кузнецовъ А. В. (діак.)
 281
 Кузнецовъ К. Н. 168
 Кузнецовъ 135
 Кузнецовъ Н. А. 137
 Кузнецовъ А. М. 232
 Кузнецовъ Д. П. 217
 Кузнецовъ Е. С. 179
 Кузьменковъ Т. П. 181
 Кузьминскій М. М. 50
 Кузьминъ Д. М. 151
 Кузьминъ Н. Н. 4
 Кузьминъ П. А. 217
 Кузьминъ-Караевъ Г. П.
 114, 172
 Кузьминъ А. А. 209
 Кузьминъ В. Е. 234
 Кузьминъ В. И. 246
 Кульминъ Н. И. 83
 Кузьминъ Д. М. 28, 29
 Букановъ А. Т. 30
 Буколевъ П. А. 121
 Букушкинъ А. К. 150
 Булазины (бр.) 177
 Булакова А. И. 84
 Булаковъ І. (св.) 61, 84
 Булаковъ Е. И. 41, 56, 84
 Булаковъ Н. И. 28
 Булехинъ П. Н. 13
 Булешовъ Д. С. 73
 Буликовъ І. С. 84
 Буликовъ П. И. 104
 Буликовъ А. Н. 12, 91
 Буликовъ Д. Н. 225, 227
 Буликовъ Е. Н. 221
 Бульбицкій В. В. 111
 Бульманъ К. С. 225
 Бульнева С. В. 235
 Бунавинъ Н. В. 105
 Бунецъ Р. А. 177
 Буницкій Н. А. 34, 41, 55
 Буницынъ П. П. 83

Буповъ А. И. 171
 Бупріяновъ А. И. 17, 69
 Бупчиновъ И. П. 29, 77,
 87
 Буравкинъ Л. Д. 20
 Бураевъ М. М. 154
 Буракинъ А. В. (князь)
 228, 237
 Курочкинъ М. А. 239
 Курбаковъ 177
 Курганова Н. Ф. 34
 Курдюмова - Михайлова
 А. М. 80
 Курдюмовъ В. А. 80
 Курдюмовъ В. А. 155
 Курдюмовъ А. А. 130
 Куринъ С. С. 77
 Куркина 76
 Куркинъ М. М. 90, 92,
 94, 99
 Куркинъ Н. В. 92
 Куркинъ Н. Н. 237
 Куркинъ А. М. 92
 Куркинъ П. И. 92
 Куркинъ В. М. 88, 92,
 100
 Курляндскій Д. П. 84
 Курносова Н. П. 154
 Курносовъ Н. Д. 177
 Куровъ П. Е. 108, 110,
 132
 Куроѣдовъ А. В. 244, 252
 Курындинъ Н. И. 283
 Курындинъ Н. Н. 274, 282
 Курындинъ И. И. 283
 Курындинъ Г. С. 271,
 274, 281, 283
 Курындинъ Г. Я. 281
 Курындинъ В. Г. 20
 Курындинъ А. З. 271,
 274, 277, 281, 283
 Курындинъ Я. Н. 274
 Курындинъ С. Л. 183

Курындинъ И. Л. 274, 275
 Курындины 283, 284
 Кустомолотовъ Г. И. 273
 Кутепова М. В. 187
 Кутепова Р. Ф. 238
 Кутеповъ А. А. 126
 Кутеповъ Л. М. (св.) 217,
 218
 Кутеповъ И. І. 29
 Кутеповъ А. В. 183
 Кутневъ Я. Я. 288
 Кутузова Ф. К. 113
 Кутыевъ Д. Я. (князь)
 9, 244, 248, 253
 Бучеровская М. И. 278
 Кушаева А. М. 47
 Кушинъ Г. И. 50
 Кушлейко А. К. 101
 Кушлейко М. Н. 107
 Кушлянская Е. А. 113
 Кушлянскій Д. Н. 271,
 282

Л.

Лаврентьевъ Ф. Н. 26
 Лаврентьевъ А. Л. 54
 Лаврентьевъ Н. А. 207
 Лаврентьевъ И. П. 83
 Лаврентьевъ А. Д. 144,
 145
 Лавриновъ Н. И. 243
 Лаврищевъ А. В. 158
 Лаврищевъ И. П. 290
 Лаврова С. Ф. 221
 Лаврова М. А. 115
 Лаврова М. В. 104
 Лаврова М. И. 217
 Лавровъ Г. Д. 209
 Лавровъ И. А. 195
 Лавровъ Д. Я. 3
 Лавровъ Г. Д. 211
 Лавровъ Г. Д. 208,
 215, 224, 226

- Лавровъ В. Ф. (вр.) 152
 Лавровъ В. Т. 184
 Лавровъ В. Т. 192
 Лавровъ Н. Г. 190
 Лавровъ А. П. (прот.) 273, 277, 281
 Лавровъ В. Т. 275
 Лавровъ И. Е. 205
 Лавровъ Н. А. 175
 Лавровъ И. Т. (прот.) 211, 222
 Лавровъ А. Д. 208
 Лавровъ М. А. 202
 Лавровъ Т. И. 207
 Лавровъ Т. (прот.) 223
 Лаврухинъ А. В. (св.) 219
 Лаврухинъ А. С. 129
 Лавскій И. С. 120
 Лавуновъ Д. С. 59
 Лагода С. Н. 134
 Лагода І. А. 106
 Лагофеть Б. Б. 148
 Лагуновъ А. А. 75
 Лагутина Е. И. 160
 Лагутинъ Т. Н. 285
 Лагутинъ Т. Н. 148
 Лагутинъ А. Н. 148
 Ладыгинъ А. Т. 166
 Ладыжинъ А. Т. 167
 Лазаревичъ Н. В. 262
 Лаймингъ В. Н. 54
 Лактаевъ Н. Я. 90
 Лактаевъ В. А. 149
 Ланцева П. Э. 114
 Ланцуцевъ Н. И. 122
 Ланцуцкій Л. А. 168
 Лапа В. П. (вр.) 209
 Лапина А. В. 107
 Лапинъ И. Д. 209
 Лапинъ М. М. (діак.) 54
 Лапкунъ А. К. 129
 Лапотниковъ А. И. 66
 Лапшинъ В. П. 54
 Лапшинъ П. Э. 196
 Лапшинъ С. Э. 198, 294
 Ларкинъ А. В. 237
 Лариковъ Н. В. 118
 Ларина А. П. 289
 Ларинъ К. Э. 80
 Ларинъ И. М. 66
 Ларисовъ А. В. 4
 Ларичевъ Р. К. 132
 Ларионовъ М. П. 108
 Ларионовъ Ф. П. 102
 Ларчевъ А. И. 133
 Ласкараки-Агапитовъ К. Г. (вр.) 209, 225
 Ласскій А. В. 47
 Ласточкинъ М. С. 195
 Латышевъ И. Д. 131
 Латышевъ Ф. Е. 235
 Лауръ В. И. 11, 91
 Лаухина М. Н. 66
 Лаухинъ Д. П. 147, 151, 158
 Лахтіоновъ И. М. 148
 Лачиневъ Д. В. 167
 Лашинъ П. С. 172
 Лашинъ И. С. 154
 Лашинъ Н. И. 154
 Лашкевичъ Н. А. 48, 68
 Лбовъ С. И. 12
 Лебедева Е. И. 128
 Лебедева М. С. 245
 Лебедева Р. Ф. 86
 Лебедевъ П. И. 167
 Лебедевъ Г. А. (св.) 221
 Лебедевъ Н. А. 129
 Лебедевъ А. Ф. 166
 Лебедевъ А. П. 2, 63
 Лебедевъ Ф. А. (св.) 39
 Лебедевъ В. М. (св.) 218
 Лебедевъ Н. Н. 56
 Лебедевъ И. И. 62
 Лебедевъ С. С. 22, 23
 Лебедевъ М. Г. 103
 Лебедевъ Н. А. 108
 Лебедевъ А. И. 129
 Лебедевъ И. В. 158
 Лебедевъ И. И. 150
 Лебедевъ Ф. П. 270
 Лебедевъ А. П. (св.) 97, 98
 Лебединскій И. А. 22
 Лебединскій С. А. 79
 Лебель Я. Э. 90
 Лебланъ А. В. 244
 Левакова А. М. 44
 Лаваковъ И. Л. 16, 79
 Ливенокъ П. П. 277
 Левинъ П. (св.) 290
 Левинъ А. А. 167
 Левинъ П. (св.) 289
 Левинъ В. И. 265
 Левинъ Е. Б. (вр.) 274
 Левинъ С. И. 140
 Левитскій В. В. 54
 Левитусъ М. Д. 63
 Левисинъ М. К. 167
 Левицкая Ю. А. 287
 Левицкая Н. А. 287
 Левицкая Н. Я. 36
 Левицкій И. П. 111
 Левицкій С. М. 7
 Левицкій В. В. 54
 Левицкій С. А. 190
 Левицкій Н. М. 123
 Левицкій И. П. 114
 Левицкій И. В. 108
 Левицкій А. И. 71
 Левіасъ Г. У. 74, 75
 Левковичъ М. Д. 237
 Левковичъ К. Ф. 236
 Левковскій В. Л. 50
 Левушкинъ И. И. 180
 Левченко А. Н. 258
 Левченко С. В. 179
 Левченко А. Д. 259
 Левшинъ Н. А. 140
 Левшинъ Н. Ф. 11

- Левыкинъ Н. П. 185
 Легостаевъ В. А. 231
 Легостаевъ Л. Е. 240
 Легостаевъ Г. Д. 236
 Ледовская В. И. 80
 Ледовской П. Ф. 216
 Лежепековъ Т. П. 137
 Лезинъ И. Д. 236
 Лейкинъ С. Н. 22, 24
 Лейкинъ И. М. 172
 Ленскій Д. И. 100
 Ленскій Н. К. 103
 Лененокъ С. Е. 156
 Леонова Э. Н. 162
 Леонова Ю. Н. 162
 Леонова Н. Ф. 235
 Леоновъ (св.) 291
 Леоновъ Г. Н. 287
 Леоновъ Н. В. 184
 Леоновъ С. И. 272
 Леоновъ А. Я. 118
 Леоновъ А. А. 22
 Леоновъ С. М. 194, 195
 Леоновъ Е. В. 210
 Леоновъ А. В. 253
 Леоновъ Ф. А. (св.) 235
 Леоновъ И. И. 68
 Леоновъ В. И. (св.) 85
 Леоновъ Н. П. 116
 Леоновъ В. И. (св.) 96
 Леоновъ Н. Г. 244
 Леоновъ М. Я. 150
 Леонтьева М. В. 85
 Леонтьевъ В. И. 222
 Леонтьевъ И. В. 223
 Лепешовъ И. С. 22, 68
 Лепняговъ Д. Д. 92, 100
 Лепняговъ Д. Н. 92
 Летуновскій К. И. 168
 Лехницкій Д. В. 27
 Лехницкій Б. В. 49
 Лечфордтъ И. И. 47
 Лешъ В. Г. 36
 Лещенко Г. Н. 105
 Ливановъ И. (св.) 278
 Ливанскій И. (св.) 220
 Ливанскій И. И. (діак.) 238
 Лившицъ Е. 172
 Ливанскій И. В. (прот.) 60
 Лизунковъ Ф. Г. 12
 Лилеевъ Н. В. 186
 Лиліенфельдъ-Тоаль К. К. 31
 Лимачевъ К. С. (св.) 188
 Линденбаумъ Л. Е. 50
 Линденбаумъ С. М. 74
 Липмановичъ Г. А. 69
 Липецкій Н. А. 227
 Липпе Р. Л. 43
 Липская А. А. 241
 Липскій А. В. 254
 Лисина Л. П. 70
 Лисицына Е. Ф. 290
 Лисицынъ А. Т. 2, 68
 Лисицынъ Н. С. 166
 Лисицынъ В. А. 3
 Лисичкинъ И. А. 230
 Лисичкинъ И. М. 233
 Лисовская В. И. 225
 Лисовскій В. И. 268
 Лисовскій А. З. 54
 Лисъ И. И. 70
 Литвенеико М. Н. (вр.) 140
 Литкенсъ А. О. 39
 Лифановъ Н. Д. 117
 Лихачева Н. Н. 67
 Лихачевъ С. В. 279, 282
 Лихачевъ П. Г. 276
 Лихачевъ И. Л. 278
 Лихошерстова Н. П. 40
 Лихошерстовъ В. П. 27
 Лихошерстовъ Н. Д. 246
 Лицисъ И. П. 4
 Лишинъ А. А. 45, 196, 200, 201
 Лобанова З. А. 278
 Лоборевъ Н. И. 83
 Ловейко К. В. 3
 Ловягинъ В. Е. 197
 Логвиновъ Ф. П. 171
 Логгинова Н. О. 250
 Логгиновъ І. К. 94, 95, 99, 100
 Логиревъ С. Е. 131
 Логофеть Л. Н. 160, 291
 Логофеть Л. Б. 12
 Логофеть Н. Б. 204
 Логофеть Е. А. 231
 Лодкинъ И. И. 225, 227
 Лозинская А. А. 188
 Лозинскій А. Ф. 285
 Лозовскій В. В. 129
 Локтевъ Н. А. 11, 71
 Лолейтъ Ф. Ф. 69
 Ломакина А. И. 249
 Ломакинъ В. И. 79
 Ломакинъ Л. Н. 2
 Ломакинъ В. А. 246
 Лонгиновъ С. Ф. 156, 176
 Лонгиновъ А. Д. 19
 Лопатина З. Ф. 225
 Лопатинъ К. Н. 10, 26, 66
 Лопатинъ В. М. 164
 Лопатинъ К. Н. 151, 285
 Лопатинъ А. Н. 223
 Лопатинъ В. М. 285
 Лопаткинъ Е. И. (діак.) 169
 Лопачева А. А. 58
 Лопусевичъ Н. И. 25
 Лопухина М. Н. 276
 Лопухина А. П. 46
 Лопухина С. В. 277
 Лопухина Е. Д. 64
 Лопухинъ Д. А. 48
 Лопухинъ В. П. 258, 259
 Лопухинъ И. В. 282
 Лопухинъ В. И. 272, 273
 Лопухинъ П. И. 76

- Лоренсъ Д. Н. 147
 Лоренсъ С. Н. 285
 Лоренсъ О. Н. 287
 Лоренсъ Н. Н. 164
 Лоренць В. Н. 290
 Лосева А. Г. 269
 Лосевъ С. Д. 50
 Лосевъ Т. (св.) 291
 Лошкаревъ В. П. 230
 Лубо И. М. 48
 Лубо Е. И. 84
 Лубо И. И. 58
 Лужецкій Н. А. 19
 Лужецкій Ф. М. 179
 Лужецкій С. А. 104, 132
 Лукасевичъ Н. А. 54
 Лукашова А. Ф. 113
 Лукашевъ В. Н. 106,
 107, 108, 118
 Лукашевъ А. Н. 106, 122
 Лукашевъ Н. Н. 102,
 130, 135
 Лукашевъ Ф. С. 159
 Лукашинъ В. А. 107
 Лукинъ А. А. 1
 Лукинъ Н. А. 27
 Лукинъ Е. Н. 118
 Лукинъ А. С. 185
 Лукинъ А. И. 157
 Лукинъ Н. П. 83
 Лукинъ Д. А. 261
 Лукинъ Н. И. 141, 142
 Лукинъ Н. И. 269
 Луксъ А. П. 150
 Луксъ М. Н. 288
 Лукъянчиковъ Н. И. 33
 Лукъянчиковъ Н. І. 179
 Лукъянчиковъ Ф. А. 78
 Лупаль Ф. Л. 213
 Лупаревъ В. С. 159
 Лупинъ И. В. 133
 Лупинъ С. Т. 195
 Луповъ П. Н. 233
 Лурье Ш. Х. 284
 Лурье Г. С. 74
 Лутовъ И. И. 137
 Лушинъ Т. В. 105, 106
 Лушинъ М. Т. 270
 Лушниковъ А. Л. 223
 Лыковъ Н. В. 213
 Лыковъ В. В. 150
 Лыковъ А. И. 290
 Лыловъ Я. Н. 242, 245
 Лысенко Е. М. 163
 Лысенко М. К. 121
 Лысовъ А. Т. (вр.) 197,
 198, 199
 Лысогорскій А. С. 165,
 176
 Львова Н. Г. 284
 Львовъ К. А. 97
 Львовъ Я. Н. 140, 142
 Львовъ М. Н. 142
 Львовъ П. Н. (вр.) 140
 Львовъ В. Ф. 223
 Любарова А. И. 286
 Любенецкій О. П. 180
 Любимова Е. В. 264
 Любимова А. А. 39
 Любимовъ В. И. 271
 Любимовъ В. С. 91, 99
 Любимцевъ И. М. 57
 Любовинъ И. И. 113
 Любомирская Н. Н. 91
 Любомирская А. Н. 117
 Любомирскій Н. Н. 80
 Любомудрова П. А. 279
 Любченковъ Б. П. 279
 Лютеръ П. Н. 13
 Лютеръ Э. Э. 66
 Лютеръ Р. К. 54
 Лютеръ Ф. К. 32, 68
 Лютовскій А. А. 12
 Лягинъ А. И. 120
 Лядовъ Н. К. 99
 Лямзинъ П. Я. 213
 Лямина Л. А. 189
 Ляминъ М. Н. 19
 Ляпуновъ Е. Г. 234
 Ляпуновъ Е. (діак.) 251
 Лясковская А. С. 64
 Лясковскій Н. П. 257
 Лясковскій 75
 Лясковскій В. Н. 14, 16,
 35, 40, 43, 63, 66, 78, 79
 Ляхова М. А. 266
 Ляховскій В. В. 257
- М.**
- Магдалина (игум.) 224
 Магить С. Н. 214
 Магнусонъ Э. А. 44
 Мадгелевскій С. К. 150
 Мазановъ С. С. 258
 Мазилкинъ Ф. В. 255
 Мазинъ Н. А. 24
 Мазинъ И. П. 130
 Мазохинъ И. К. 272,
 275, 277, 283
 Мазохинъ И. К. 278
 Маіорова М. В. 156
 Маіорниковъ П. М. 152
 Майзель А. М. 227
 Макаренковъ П. З. 182
 Макарія (монах.) 265
 Макарова Е. И. 173
 Макаровъ (св.) 235
 Макаровъ Ф. И. 41
 Макаровъ И. В. 176
 Макаровъ Г. В. 27
 Макаровъ С. Д. 71, 74,
 253
 Макаровъ Н. Н. 83
 Макаровъ А. М. 59
 Макаровъ А. К. 139
 Макаровъ С. Д. 179,
 181, 186
 Макаровъ Г. И. 166
 Макаровъ Н. С. (вр.) 91

- Макаренковъ А. Н. 256
 Макарьевъ В. И. 231,
 233, 239, 240
 Макарьевъ В. (св.) 187,
 230
 Макарьевъ Н. В. (прот.)
 162, 170
 Макашевъ И. Н. 230
 Маккавесва А. М. 185,
 186
 Маккавеевъ Ф. И. 237
 Маккавеевъ М. П. (св.)
 97, 98
 Маклашинъ В. А. 35, 67
 Маковецкій Н. А. 251
 Маковневъ В. П. 257
 Маковневъ Г. П. 258, 260
 Макриновъ А. (св.) 291
 Макриновъ А. А. (вр.) 153
 Макриновъ В. Н. (вр.) 152
 Максаковъ Н. Н. 143
 Максаковъ П. А. 105
 Максаковъ В. Н. 161
 Максимова А. С. 248
 Максимова Т. Н. 35
 Максимова Ю. Н. 85
 Максимовъ Д. М. 112
 Максимовъ А. В. 291
 Максимовъ Я. Я. 20
 Максимовъ В. Г. 246
 Максимовъ В. Н. 260
 Максимовичъ А. Н. 223,
 226
 Максимычевъ Г. Н. 202
 Макуловъ С. Ф. (князь)
 256
 Макушкина А. М. 247
 Макушкинъ В. Я. 284
 Макушкинъ Г. М. 248
 Макушкинъ В. Я. 270,
 274, 275
 Макухинъ А. И. 260
 Малафѣевъ М. Д. 109
 Малаховъ А. Л. 139
 Малаховъ Ф. Е. 250
 Малининъ А. И. 238
 Малининъ А. А. (св.) 164,
 170
 Малиновскій В. Я. 24
 Малиновскій А. А. 24
 Малиновскій А. А. 213
 Малинъ И. И. 18
 Малишевскій П. М. 166
 Маломедовъ В. Я. 174
 Малороссіановъ К. Г. 234
 Малофѣевъ Ф. И. 141
 Малофѣевъ И. Д. 48
 Малыгинъ Л. А. 232
 Малыгинъ М. Г. 229
 Мальбинъ А. С. 77
 Малькевичъ А. А. 77
 Мальковскій В. Н. 222
 Мальсъ Я. И. 228
 Мальцева З. И. 118
 Мальцовъ В. А. 208
 Мальцевъ Ф. Я. 208
 Мальцевъ А. А. 10, 69
 Малюковъ И. П. 18
 Мамиконѣвъ Н. С. 184
 Мамонтова Л. Д. 226
 Мамонтовъ А. Н. 167
 Мамченко С. Д. 190
 Мамыкинъ И. Н. 13
 Мамышевъ Г. А. 206
 Мандельштамъ Б. М. 53
 Маннергеймъ К. В. 168
 Манохинъ В. Ф. 210
 Мануйловъ В. Д. 256
 Мануйловъ А. М. 220
 Мавюковъ В. И. 287
 Маракушинъ А. І. 129
 Маргарита (монах.) 265
 Мардонинъ П. Н. 76
 Марина В. М. 218
 Мариновъ Л. М. 128
 Маринскій Я. Б. 159, 172
 Маричевъ С. Н. 242
 Маринъ Р. Н. 5
 Марквартъ И. М. 212
 Маркгановъ Н. А. 12
 Маркеловъ М. Г. 133
 Маркеловъ Н. И. 50
 Маркеловъ М. Г. 103
 Маркина З. П. 128
 Маркина А. М. 287
 Маркина Р. 231
 Маркинъ Н. Н. 129
 Маркинъ Е. А. 131
 Маркинъ П. Э. 132
 Маркова М. А. 45
 Маркова З. П. 176
 Маркова-Алехина О. А.
 236
 Марковъ Н. М. 156
 Марковъ В. В. 43
 Марковъ Н. М. 286
 Марковъ П. Г. 238
 Марковъ Н. В. (вр.) 197
 Марковъ К. И. 210
 Марковичъ Н. П. 258
 Марковскій Ф. З. 50
 Марковскій И. А. 49
 Маркъ П. Г. (вр.) 181,
 185, 186
 Марочкинъ Н. Г. 279
 Мартисонъ Г. А. 148
 Мартынова 135
 Мартыновъ Э. Ф. 72
 Мартыновъ И. И. 109
 Мартыновъ И. А. 193
 Мартыновъ Н. И. 179
 Мартыновъ И. А. 180
 Мартыновъ Ф. Я. 195
 Мартыновъ Ф. О. 229
 Мартыновъ И. И. 109
 Мартыновъ И. А. 45
 Мартысевичъ А. Л. 181,
 182
 Мартыановъ А. Б. 124, 133

- Мартыяновъ В. С. 190
 Мартюшевъ К. Р. 122
 Марченкова А. А. 188
 Марченкова В. Н. 186
 Марченковъ М. И. 188
 Марченковъ И. Н. 183
 Марченковъ В. И. 243
 Маршевскій Э. I. 32, 36, 37
 Марьинъ С. С. 232
 Марякинъ А. Г. 95
 Маскаловъ А. Н. 174
 Масленникова Ф. П. 264
 Масленниковъ В. В. 241
 Масленниковъ Д. Н. 23
 Масленниковъ Н. В. 183
 Масленниковъ Н. С. 187
 Масленниковъ Н. И. 183
 Масленниковъ В. М. 78
 Масленниковъ В. С. 128
 Маслова А. Н. 201
 Маслова Е. И. 173
 Маслова П. Г. 143
 Маслова Ю. П. 215
 Масловъ С. Н. 8, 10, 38,
 63, 208, 218, 220, 222
 Масловъ А. А. 187
 Масловъ Ф. И. 181
 Масловъ Г. П. 84
 Масловъ С. Е. 82
 Масловъ В. П. 51, 52
 Масловъ И. Л. 131
 Масловъ И. Е. 59
 Масловъ М. Н. (вр.) 209,
 222
 Масловъ М. В. 141, 145
 Масловъ М. П. 221
 Масловъ М. В. 146
 Масюковъ Н. П. 119
 Матвѣева А. А. 225
 Матвѣева А. Е. 181
 Матвѣева 75
 Матвѣевъ В. М. 82
 Матвѣевъ Д. Н. 10, 242,
 244
 Матвѣевъ А. Н. 20
 Матвѣевъ А. С. 18
 Матвѣевъ Н. А. 241,
 252, 254
 Матвѣевъ Н. А. 249
 Матвѣевъ К. Н. 2, 46, 64
 Матвѣевъ А. В. 72
 Матвѣевъ Н. М. 3, 4
 Матвѣевъ А. Н. 4
 Матвѣевъ Е. Н. 127
 Матвѣевъ А. Я. 129
 Матвѣевъ С. Д. 50
 Матвѣевъ В. П. 270
 Матвѣевъ С. П. (вр.)
 33, 58
 Матвѣевъ Т. Д. 77
 Матовъ С. Н. 81
 Маторинъ В. В. 212, 227
 Матосова В. В. 177
 Матосовъ М. Д. 225
 Матосовъ М. В. 167
 Матрашилинь Л. М. 4
 Матросовъ К. П. 80
 Матусевичъ Б. В. 28, 67,
 69, 284
 Матыловичъ Е. В. 68, 88
 Матюшина П. В. 201
 Матюхинъ Д. И. 108
 Матюхинъ А. Н. 107
 Мауреръ А. Ф. 249
 Мауринъ М. Л. 124
 Махаевъ А. П. 272
 Махневъ П. Н. 190
 Махнутинъ А. П. 108
 Маховъ А. (св.) 285
 Маховъ А. А. 277
 Маховъ I. Я. (діак.) 56,
 58, 85
 Маховъ Д. И. 225
 Махортовъ Н. П. 171
 Махортовъ Т. И. 174
 Мацкая С. И. 12
 Мацкевичъ I. В. 118, 133
 Мацкевичъ В. М. 104, 135
 Мацкевичъ М. П. 12
 Мацкунасъ И. М. 111
 Мацневичъ С. К. 138
 Мацневъ К. Н. 234
 Мацневъ А. С. 244, 273
 Мацневъ М. М. 79, 80,
 231, 237
 Мацѣвичъ Н. Ф. 7
 Мацѣвичъ I. Ф. 257
 Мачульская А. П. 262
 Мачульскій П. Н. 262
 Медвѣдева Л. И. 263
 Медвѣдева Е. А. 263
 Медвѣдева А. 264
 Медвѣдева Н. И. 266
 Медвѣдевъ А. И. 257
 Медвѣдевъ Н. Д. 152
 Медвѣдевъ Т. В. 145
 Медвѣдевъ М. А. 205
 Медвѣдевъ П. И. 123
 Медвѣдевъ П. Н. 131
 Медвѣдевъ А. И. 258
 Медвѣдевъ П. В. 257, 260
 Медвѣдевъ Г. А. 205
 Медвѣдевъ И. Ф. 259,
 263
 Медвѣдевъ 148
 Медіановъ А. С. 112,
 113, 114
 Медынцевъ М. М. 92
 Межаковъ А. П. 21
 Межениновъ Е. И. 168
 Мезенова К. А. 287
 Мезеновъ П. В. 288
 Мезенцева 75
 Мезенцева С. Д. 12
 Мезенцевъ А. Д. 26
 Мезенцевъ 75, 76
 Мезенцевъ С. Д. 49
 Мезенцевъ Н. В. 201
 Мелеховъ И. Н. 170
 Мелиховъ И. Н. 154

- Мелодинскій М. Л. 207
Мельникова А. П. 201
Мельникова П. Д. 79
Мельникова Е. В. 264
Мельниковъ В. К. 112
Мельниковъ В. И. 77
Мельниковъ Н. В. 130, 131
Мельниковъ Я. И. 88, 99
Мельниковъ И. И. 160
Мельниковъ А. Н. 195
Мельникъ З. К. 51
Мельницкій В. С. 89
Мелься Т. Т. 130
Мельцеръ М. С. 283
Мемноновъ Н. Д. (вр.) 12, 67
Мендюкъ С. Г. 193
Менхень Ф. А. 253
Менцеловъ К. Ф. 131
Меньшиковъ А. Г. 192
Меньшиковъ И. А. 10
Меньшиковъ И. А. 31, 181, 182, 184, 192
Менщиковъ К. И. 257
Мерзлякова Л. С. 20
Мерзляковъ А. С. 19
Мерзляковъ В. С. 258
Меренова З. В. 237
Меркуловъ С. И. 175
Меркуловъ В. С. 139
Меркуловъ М. А. 154, 158, 174, 179
Мертвенць Л. Ю. 164
Мерцаловъ В. Ф. 10, 69
Мерцаловъ Т. И. 123
Метелкина З. Д. 135
Мечевъ В. С. 95, 99
Мещевцевъ Ф. Д. 32, 95, 186, 192
Мещевцевъ Н. В. 95
Мещевцевъ Н. Д. 279
Мещерикова М. С. 287
Мещериковъ Ф. Н. 120
Мещериновъ Н. Н. 71
Мещеринъ А. И. 30, 73
Мещерскій С. М. 97
Мижигурскій Г. А. 223
Мизерова С. В. 190
Миквиць А. А. 34, 37
Микрулевъ М. М. 122
Микулина Н. В. 113
Милеевъ И. П. 273
Миленина С. В. 150
Миленина М. И. 162
Миленушкинъ А. А. 28
Миленушкинъ П. В. 269
Милехинъ Я. Т. 273
Миллеръ Ф. Ф. 164
Милешко С. Е. 51, 55
Милова 176
Миловановъ А. К. 47
Миловзоровъ А. В. (вр.) 16
Миловидова А. Г. 40
Миловидова А. Н. 20
Миловидовъ Я. М. (св.) 127
Миловидовъ А. И. (прот.) 54, 60
Миловидовъ Н. П. 51
Миловидовъ Н. И. (св.) 203
Миловскій А. Н. 277, 282
Милютина А. И. 99
Минаевъ М. В. 26
Минаевъ В. В. 245
Минаевъ Ф. П. 89
Минаевъ С. Н. 245
Минаевъ Г. М. 83
Мингинъ И. О. 243
Миндаль Г. Р. 48
Минейка Г. Г. 26
Минейко Г. Г. 71
Мининъ Л. П. 30
Минѣевъ Л. Ф. 4
Миняева Е. А. 152
Миняевъ М. А. 25
Мирбахъ Н. Н. 168
Миркинъ М. Л. 69
Мироновъ В. В. 17
Мироновъ Н. М. 4
Мироновъ Н. И. 182
Мироновъ С. Н. 197
Мироновъ-Ивановъ А. С. 105
Мирошкинъ М. А. 131
Мирошниковъ А. Н. 123
Мирошниковъ А. Н. (вр.) 123, 130
Мискевичъ Г. А. 47
Митинскій П. А. 155
Митинъ Г. В. 127
Митинъ Ф. Ф. 19
Митроковъ Л. С. 262, 268
Митрополевскій В. П. 207
Митропольская В. У. 44
Митропольскій В. В. (св.) 185, 187
Митропольскій П. П. 89
Митропольскій И. В. 215
Митропольскій П. В. 195
Митропольскій Н. П. 256
Митропольскій А. А. 281
Митрофановъ А. М. 81
Митрофанъ (іером.) 126
Митрофанъ (еписк.) 55, 56, 59, 63, 64, 169
Митяева С. Н. 128
Михалевъ Ф. С. 213
Михайловская М. И. 263
Михайловскій В. П. 30
Михайловскій А. А. 18
Михайловскій Т. Х. 138
Михайловскій Н. И. 274
Махайлова О. Н. 201
Михайловъ П. И. 50
Михайловъ М. М. 173
Михайловъ М. А. 160
Михайловъ Г. М. 121
Михайловъ М. А. 94
Михайловъ В. Д. 47

- | | | |
|-----------------------------------|------------------------------------|-------------------------|
| Михайловъ В. А. 134 | Мишинъ И. В. 181 | Моляревскій А. П. 111 |
| Михайловъ В. И. 122 | Мишинъ В. И. 225 | Монаенкова Р. И. 164 |
| Михайловъ Н. А. (вр.)
132, 134 | Мишинъ И. Е. 259 | Монассій (іером.) 281 |
| Михайловъ В. И. 83 | Мишинъ 228 | Монастырева А. Я. 245 |
| Михайловъ А. И. 9 | Мишинъ И. А. 219 | Монастыревъ Ф. Я. 13 |
| Михайловъ С. А. 264 | Мишинъ И. Б. 216 | Мандрыко А. А. 190 |
| Михайловъ А. А. 51,
54, 72 | Мишинъ П. (св.) 288, 289 | Монякинъ С. З. 40 |
| Михайловъ А. Н. 115 | Мищенко В. И. 235 | Моравицкій А. Л. 144 |
| Михайловъ Б. Г. 25 | Мищенкоу С. М. 107 | Моравскій А. А. 242 |
| Михайловъ Н. П. (св.) 217 | Мищенкоу И. И. 5 | Морашевичъ Н. А. 169 |
| Михайловъ Н. А. 113,
117 | Міяковская А. А. 101 | Моргачевъ И. А. 152 |
| Михайловъ В. А. 30 | Могилевцева Н. С. 231 | Моргачевъ М. П. 281 |
| Михайловъ А. М. 24 | Могилевцева З. Ф. 112 | Моргачевъ Н. Н. 289 |
| Михайловъ И. И. 150 | Могилевцева Е. И. 113 | Моргуновъ В. И. 207 |
| Михайловъ П. А. 265 | Могилевцевъ С. С. 112 | Моргунъ В. М. 121 |
| Михайловъ И. С. 217 | Могилевцевъ П. С. 106,
112, 127 | Моревская Е. Д. 264 |
| Михайловъ Н. В. 239 | Могилка П. Я. 131 | Моревскій М. (св.) 289 |
| Михайловъ Е. Н. 18 | Могучихъ Е. П. 290 | Моревъ В. Н. 171 |
| Михайловъ М. К. 153 | Модестовъ А. П. 32,
38, 67 | Моревъ С. Х. 19 |
| Михалевскій В. В. 40 | Модзилевскій В. К. 51 | Моревъ Н. М. 143 |
| Михалкинъ М. С. 283 | Можаровъ В. М. 230 | Моревъ И. И. 166 |
| Михалкинъ М. С. 275 | Можейко Н. Н. 47 | Моревъ В. Н. 177 |
| Михальскій С. А. 125 | Мозалевъ В. В. 142 | Морейскій М. (св.) 290 |
| Михелись В. К. 142 | Мозжухинъ И. М. 232 | Морозова Л. В. 288 |
| Михневичъ И. С. 124 | Моисеева М. С. 254 | Морозова А. И. 188 |
| Михневичъ Г. С. 11 | Моисеевъ А. Е. (вр.) 182 | Морозовъ И. Г. 181, 182 |
| Михневичъ А. С. 10 | Моисеевъ С. Д. 83 | Морозовъ Д. П. 108, 131 |
| Михѣва Е. Я. 20 | Моисеевъ Я. С. 66 | Морозовъ А. С. 125 |
| Михѣва С. В. 170 | Моисеенко-Великая Н. И.
64 | Морозовъ С. А. 44 |
| Михѣва С. Я. 20 | Моисеенко-Великій Б. В.
49 | Морозовъ Е. А. 179 |
| Михѣва М. М. 36 | Моисеенко П. И. 12 | Морозовъ М. А. 168 |
| Михѣва В. В. 289 | Моисей (іером.) 265 | Морозовъ Г. Г. 209 |
| Михѣвъ Н. Х. 129 | Мокрышевъ Н. Х. 137 | Морозовъ И. Ф. 27 |
| Михѣвъ П. П. 43 | Мокрышевъ Х. Н. 139 | Морозовъ К. Ф. (вр.) 63 |
| Михѣвъ Д. П. 205 | Мокѣвъ М. П. 153 | Морозовъ Ф. А. 59 |
| Мицкевичъ И. Э. 48,
51, 65, 72 | Молчановъ Ф. П. 88 | Морозовъ Ф. А. 74 |
| Мишинъ К. П. 167 | Молчановъ А. Н. 190 | Мосинъ В. Н. 209 |
| Мишинъ Ф. Е. 79 | Моляевъ С. Д. 173 | Москалевъ Н. А. 154 |
| Мишинъ М. Е. 30 | Моляревская А. А. 236 | Москаленко С. К. 140 |
| | | Москвитина Л. К. 237 |
| | | Москвитинъ М. И. 3 |
| | | Москвитинъ Д. И. 2 |
| | | Москвитинъ И. М. 250 |

- Москвитинъ В. С. (св.) 251
 Москвитинъ С. I. 27
 Москвитинъ 228
 Москвитинъ И. С. 18
 Москвичевъ Д. П. 103
 Московская Г. И. (вр.) 140
 Мостовой Б. В. 164
 Мотиновъ С. В. 205
 Мотылевичъ А. Н. 26
 Мочанъ К. А. 113
 Моченовъ В. П. 117
 Мочульская А. П. 267
 Мочульскій П. Н. 32, 277
 Мошкинъ Н. С. 245
 Музалевская Е. А. 192
 Музалевская Л. А. 181
 Музалевскій И. Д. 97, 101
 Музалевскій П. Д. (св.) 96
 Музалевскій М. П. (св.) 264
 Музалевскій И. П. 181,
 182, 183
 Музалевскій М. П. 236,
 263
 Мунетеръ Д. Н. 14, 26
 Муравскій С. А. 134
 Муравьевъ Н. В. 272, 280
 Муравьевъ П. Н. 123
 Муравьевъ С. В. 139
 Муравьевъ А. И. 95
 Муравьевъ А. В. 279
 Муратовъ П. (діак.) 108
 Муратовъ П. 90, 97
 Муратовъ С. Н. 54
 Мурашкинъ С. В. 138
 Муромцевъ В. А. 54
 Муромцевъ М. П. 290
 Муромцевъ И. М. 290
 Мусатовъ Ф. Ф. 268
 Мусатовъ П. Н. (св.) 116
 Мусатовъ Л. П. (св.) 251
 Мухинъ Л. Д. 274
 Мычникъ П. И. 257
 Мышинъ Д. Н. 33
 Мѣшковъ Г. Д. 286
 Мѣшковъ М. Г. 286
 Мѣшковъ А. Н. 246
 Мѣшковъ Б. И. 288
 Мѣшковъ В. А. 254
 Мѣщаниновъ Д. М. 282
 Мяготина Е. Д. 268
 Мякишевъ И. П. 197
 Мямлевъ Н. Г. 154
 Мямлинъ И. С. 289
 Мямлинъ Н. Г. 174
 Мясниковъ И. А. 51
- Н.**
- Надеждинъ И. И. 250
 Надѣинъ И. И. 124
 Наживинъ И. И. 242,
 245, 247
 Наживинъ П. И. 245, 253
 Наживинъ В. И. 253
 Назарова М. А. 217
 Назаровъ Н. Д. 285
 Назаровъ М. В. 211
 Назаровъ Л. Н. 242
 Назаровъ М. Е. 206
 Назаровъ М. А. 99, 100
 Назаровъ Н. В. 154
 Назаровъ Т. М. 12
 Назаровъ I. Н. 221
 Назаровъ С. В. 177
 Назаровъ А. А. 222
 Назаровы 101
 Назарьевъ В. Н. 184, 193
 Назинъ А. Ф. 51
 Напрѣнковъ И. А. 103
 Нарвойтъ I. В. 47
 Нарциссовъ Н. И. 122
 Нарциссовъ В. Н. 39
 Нарышкинъ А. А. 9, 43
 Нарышкинъ К. Т. 201
 Нарышкинъ А. И. 88, 91
 Нарышкинъ Н. С. 206
 Нарышкинъ А. А. 79
 Нарышкинъ Ю. А. 77
 Нарышкинъ А. Я. 123
 Наскидовъ Г. А. (св.) 117,
 127, 130
 Наугольная Е. А. 40
 Науменко В. Г. 111
 Наумовъ Ф. Ф. 22, 23
 Наумовъ Ф. В. 83
 Наумовъ С. Н. 93
 Наумовъ А. Е. 15
 Наумовъ Н. И. 178
 Нацкая А. И. 290
 Нацкій И. А. (св.) 290
 Нацкій А. Н. 89
 Нацкій К. А. 105
 Нацкій Н. А. 223
 Нацкій А. Я. 105
 Нацкій И. И. 245
 Нацкій Д. И. (вр.) 165,
 223
 Неболсинъ Н. П. 102
 Невдубскій П. И. 19
 Невскій В. И. 68
 Невструева Е. В. 101
 Невструева П. И. 135
 Невструевъ В. Н. 101
 Невструевъ В. И. 108,
 111
 Невструевъ И. В. 93, 135
 Невструевъ Н. Н. 101
 Невструевъ И. (св.) 220
 Недачинъ П. П. 159
 Недбаль А. А. 32, 37, 38
 Недбаль Н. А. 36
 Недбальская А. К. 140
 Недокучаева М. К. 159,
 160
 Недѣлинъ В. В. 150
 Недѣлько С. Н. 146
 Недѣлько С. Н. 146
 Недѣльскій И. К. 168
 Незымаевъ П. С. 30
 Некеринъ Н. П. 49

- Некеринъ К. П. 50
 Некрасова К. М. 237
 Некрасова А. І. 13
 Некрасовъ А. (св.) 224
 Нектарія (игум.) 126, 127
 Некрасовъ Д. П. (св.) 223,
 224
 Некрасовъ С. В. 209
 Некрасовъ С. М. 201
 Некрасовъ Д. Д. (св.) 218
 Некрасовъ М. П. 216
 Некрасовъ 228
 Некрасовъ А. (св.) 254
 Нелюбовъ В. В. 232, 234
 Немашко А. П. 264
 Неминущій Н. В. 119
 Немытовъ В. В. 21
 Ненарокова А. В. 57
 Ненароковъ В. М. 213
 Ненароковъ С. И. 257
 Ненашевъ А. Н. 286
 Ненашевъ (св.) 285
 Ненашевъ (св.) 288
 Непорожня В. А. 162
 Непѣнина В. Я. 164
 Нергеймъ А. Ф. 140
 Неретинъ Н. Н. 35, 39,
 40, 45, 57
 Неручевъ А. В. 13
 Неручевъ М. Н. 20
 Нестеренко А. М. 53
 Нестеренко Г. И. 120
 Нестеровъ В. М. 106
 Нестеровъ Д. А. 260, 267
 Нестеровъ Н. М. 20
 Нестеровъ Е. Т. 232
 Нестерцевъ Е. П. 28
 Нестерцевъ П. П. 157
 Нефедова А. Д. 121
 Нехаевъ М. А. 222
 Нехлопочинъ М. А. 173
 Нецвѣтаева Е. И. 170
 Нецвѣтаева В. П. 219
 Нецвѣтаева В. И. 216
 Нецвѣтаевъ П. Ф. 236
 Нецвѣтаевъ Г. С. 229
 Нецвѣтаевъ А. А. 65, 241
 Нецвѣтаевъ Н. И. (св.)
 221
 Нецвѣтаевъ Н. П. 274
 Нецвѣтаевъ В. И. 21
 Нецвѣтаевъ И. И. 84
 Нецвѣтаевъ Д. И. 165
 Нецвѣтаевъ П. С. 213
 Нецвѣтаевъ М. Н. 246
 Нецвѣтаевъ Т. В. 159
 Нецвѣтаевъ В. П. (св.)
 218
 Нечаева С. Н. 185, 186
 Нечаевъ Ф. Д. 33
 Нечаевъ М. И. 56
 Нечаенко С. И. 106
 Нечетаевъ М. С. 105
 Нибуръ Ф. Ф. 128, 133
 Никаноровъ П. С. 230,
 239, 240
 Никаноровъ В. Д. 97
 Никаноровъ П. Д. (діак.)
 265
 Никаноровъ Д. (св.) 278
 Никаноровъ П. Д. 266
 Никаноръ (іером.) 126
 Никаноръ (архіеп.) 173,
 282
 Никитина Г. И. 225
 Никитина Е. А. 37
 Никитина Т. Г. 15
 Никитина В. Л. 12
 Никитинъ В. П. 13
 Никитинъ А. А. 234
 Никитинъ И. Н. 215
 Никитинъ С. С. 211
 Никитинъ Н. Н. 204
 Никитинъ П. А. 50
 Никитинъ М. Н. 290
 Никитская А. С. 279
 Никитская А. М. 264
 Никитскій К. А. (св.) 189
 Никитскій И. Ф. 279
 Никитскій В. И. 230
 Никитскій К. Е. 257, 259,
 266
 Никитскій А. А. 213, 226
 Никитскій С. И. (прот.)
 10. 59, 84, 87
 Никифорова З. Н. 255
 Никифоровъ А. В. (вр.) 268
 Никифоровъ В. А. 242
 Никифоровъ С. Г. 84
 Никифоровъ А. Ф. 92,
 94, 101
 Никифоровъ Ф. (св.) 290
 Никифоровъ И. В. (св.) 278
 Никодимъ (іером.) 265
 Николаева А. А. 188
 Николаева А. К. 217
 Николаева Е. А. 42, 232
 Николаева К. В. 58
 Николаевская Т. И. 200
 Николаевскій М. Е. (св.)
 217
 Николаевскій М. Ф. 4
 Николаевскій Н. Ф. 4
 Николаевскій И. А. 24
 Николаевскій К. И. 146
 Николаевскій И. И. 26
 Николаевскій А. Н. 140
 Николаевъ С. В. 45, 70
 Николаевъ М. П. 250
 Николаевъ Н. Н. 20
 Николаевъ Н. В. 20
 Николаевъ В. П. 70
 Николаевъ И. Н. 96
 Николаевъ Е. М. 131
 Николаевъ В. Н. 11
 Николаевъ И. Н. (вр.) 80
 Николаевъ М. А. 156
 Николаевъ В. А. 236
 Николаевъ А. Н. 232

- Николайчикъ Ф. П. 108
 Николинъ К. П. 233
 Никольская А. В. 287
 Никольская А. В. 40
 Никольская Б. Н. 39
 Никольская А. С. 117
 Никольская 189
 Никольская-Сергѣева А.
 М. 41
 Никольскій В. (св.) 285
 Никольскій Н. (св.) 278,
 281, 282
 Никольскій И. (св.) 144
 Никольскій И. Ф. 19
 Никольскій А. Н. 234
 Никольскій В. В. 24
 Никольскій А. И. (св.)
 39, 60, 85
 Никольскій А. И. 89, 101
 Никольскій В. А. 89
 Никольскій Н. И. 89
 Никольскій Е. Г. 150
 Никольскій Г. (св.) 275
 Никольскій В. Н. 223
 Никольскій И. (св.) 188
 Никольскій И. С. 260
 Никольскій П. Н. 263
 Никольскій П. (св.) 278
 Никольскій Н. Н. 218
 Никольскій (св.) 287
 Никольскій М. Д. 1
 Никольскій И. Н. 9
 Никольскій В. П. 10
 Никольскій М. М. 246
 Никольскій В. Я. (св.) 191
 Никольскій И. (св.) 187
 Никольскій П. С. (св.) 286
 Никольскій В. М. 42
 Никольскій М. (св.) 188
 Никольскій В. Н. 227
 Никольскій В. М. 58
 Никольскій В. Д. 19
 Никольскій Д. Ф. 140
 Никольскій П. (св.) 169
 Никольскій Г. Е. 151
 Никольскій К. Н. 19
 Никольскій И. С. (св.) 217
 Никольскій Г. А. 17, 69
 Никольскій П. (св.) 285,
 289
 Никольскій Г. (св.) 281
 Никольскій И. Н. 229
 Никольскій А. М. (св.) 252
 Никольскій В. М. 59
 Никольскій М. В. (прот).
 252
 Никольскій А. В. 18
 Никулина Е. М. 193
 Никулина Т. А. 268
 Никулинъ Т. В. 235
 Никулинъ М. П. 167
 Никулинъ П. В. 233
 Никулинъ М. Е. 236
 Никулинъ А. Т. 88
 Ничпаевскій В. И. 42
 Новикова А. А. 162
 Новикова П. В. 236
 Новикова А. Н. 200
 Новикова П. П. 279
 Новиковъ П. С. 4
 Новиковъ Л. Ф. 10, 256
 Новиковъ П. Е. 205
 Новиковъ И. Ф. 271
 Новиковъ И. Д. 109
 Новиковъ М. Б. 107
 Новиковъ В. Н. 79
 Новиковъ Т. Н. 256
 Новиковъ В. И. (вр.) 57
 Новиковъ В. Д. 132
 Новиковъ Ф. Г. 126
 Новиковъ Ф. П. 187
 Новиковъ Г. П. 79
 Новиковъ Н. Н. 200
 Новиковъ Я. П. 169
 Новиковъ С. Е. 234
 Новиковъ И. Я. 106
 Новиковъ А. К. 93
 Новиковъ А. П. 169
 Новицкая Л. Я. 46
 Новицкій М. А. 10, 231,
 237
 Новицкій Г. Г. 46
 Новицкій А. А. 237
 Новосельцевъ К. П. 117
 Новосильцевъ Т. П. 10
 Новосильцевъ Д. А. 268
 Поздрачевъ М. И. 250
 Поздруновъ М. А. 100
 Поздруновъ М. П. 2
 Полле Э. К. 83
 Нолькенъ Н. А. 150
 Норманъ Э. М. 36
 Носкова М. Д. 80
 Носова Е. Р. 58
 Носуленко А. Н. 83
 Нужнова В. П. 279
 Нѣмцева Р. П. 81
 Нѣмцовъ А. П. 8
- О.
- Ободниковъ В. С. 121
 Оболенская О. В. 188
 Оболенская О. Е. (кн.) 99
 Оболенская Е. Н. 287
 Оболенскій Ф. М. (св.) 220
 Оболенскій П. М. 169
 Оболенскій А. Н. 35, 40
 Оболенскій Г. В. 274
 Оболенскій П. И. (діак.)
 127
 Оболенскій В. И. 4
 Оболенскій Г. В. 282
 Оболенскій В. (св.) 287,
 288
 Оболенцева Т. Д. 200
 Обломіевскій Д. И. 53
 Обольянинова А. Н. 215
 Оборкинъ И. В. 170
 Оборнева З. В. 236

- | | | |
|------------------------------|------------------------------------|-----------------------------|
| Оборневъ Д. Ф. 200 | Окорокъ Н. М. 120 | Орлова Е. Г. 286 |
| Оборотовъ А. С. 164 | Окорокъ М. Н. 189 | Орлова М. В. 218 |
| Оборотовъ 291 | Окша-Хацимовскій М. М. 20 | Орлова А. П. 245 |
| Образцова Е. Д. 187 | Окша-Хацимовскій М. А. 195 | Орлова Н. Н. 287 |
| Образцовъ И. Д. 269 | Олейникъ Д. И. 231 | Орлова К. С. 288 |
| Образцовъ С. В. 52 | Оленикъ-Романовскій П. Р. 51 | Орловскій И. П. 59 |
| Образцовъ В. С. 53 | Оленскій К. М. 30, 67 | Орловъ Ѳ. М. (св.) 276 |
| Обуховъ В. И. 107 | Оликова Н. Н. 107 | Орловъ П. М. 50, 72 |
| Овечкинъ М. (св.) 291 | Оликовъ В. С. 107 | Орловъ Н. К. 62 |
| Овечкинъ Е. П. 240 | Олиферовъ В. Ф. 22 | Орловъ А. В. 105 |
| Овечкинъ И. Н. 11 | Оловенникова Е. А. 36 | Орловъ М. А. 140 |
| Овечкинъ М. (св.) 288 | Оловенниковъ С. А. (вр.) 52 | Орловъ А. Д. 152 |
| Оводова М. И. 221 | Оловенниковъ Н. А. 15 | Орловъ Н. Н. (вр.) 233 |
| Оводовъ В. В. 206 | Ольгинъ И. Ф. 96 | Орловъ В. И. (св.) 217, 218 |
| Овсянниковъ В. И. 11 | Ольгинъ Ф. И. 25, 74, 89, 90, 94 | Орловъ А. (св.) 287 |
| Овсянниковъ В. М. 225 | Ольгинъ М. Ф. 89, 96 | Орловъ В. Ф. 288 |
| Овсянниковъ С. В. 205 | Ольшаницкій С. А. 129 | Орловъ И. И. 201 |
| Овсянниковъ П. Е. 258 | Ольшевскій Н. А. 134 | Орловъ К. А. (вр.) 150 |
| Овсянниковъ К. П. 244 | Ольшевскій А. Ф. 189 | Орловъ П. Е. 284 |
| Овчаренко А. Е. 275 | Омельяновичъ И. И. 287 | Орловъ А. Г. 167 |
| Овчинниковъ С. А. 42 | Онисимовъ П. А. 233 | Орловъ Ф. (св.) 288 |
| Овчинниковъ Н. А. 130 | Онисимовъ В. О. 131 | Орловъ И. М. 156 |
| Овчинниковъ Н. И. 223 | Онисимовъ А. Д. 118 | Орловъ П. П. 256 |
| Огарева Н. А. 164 | Онисимовъ В. И. 230 | Орловъ И. Д. 33 |
| Огіевская Л. А. 41 | Онисимовъ Г. Д. 108, 132, 133, 134 | Орловъ П. С. 165 |
| Огіевская М. А. 58 | Онуфій (іером.) 123 | Орловъ П. М. (св.) 98 |
| Огневъ Е. Н. 124 | Опаринъ А. М. 157 | Орловъ И. К. 58 |
| Огородниковъ А. Н. (вр.) 245 | Орановскій Л. Л. 242 | Орловъ А. И. (діак.) 239 |
| Огрызковъ И. Ф. 206 | Оренбовскій С. Л. 252 | Орловъ И. В. 207 |
| Одинцовъ Н. А. 231 | Оренбовскій Л. Н. 255 | Орловъ Ф. Ф. 18 |
| Одинцовъ В. П. 167 | Орестовъ П. А. 223 | Орловъ П. 251 |
| Одинцовъ И. И. 46 | Орлова В. Д. 143 | Орловъ В. П. 160 |
| Одоевцевъ И. П. 242 | Орлова М. М. 39 | Орловъ Д. И. 218 |
| Одоленскій С. И. (св.) 221 | Орлова Л. С. 58 | Орловъ Н. Н. (св.) 213 |
| Одринскій П. М. 23 | Орлова О. А. 201 | Орловъ И. П. 73 |
| Одринскій Д. (св.) 277, 278 | Орлова Н. Ф. 288 | Орловъ Н. Ф. 103 |
| Одровъ К. И. 69 | Орлова М. П. 86 | Орловъ Н. П. (св.) 146 |
| Озерова А. А. 263 | | Орнаутскій Е. Ф. 48 |
| Озерскій Я. В. 150 | | Орѣхова Е. Ф. 288 |
| Окорокъ П. А. 276 | | Орѣхова Ф. Я. 173 |
| Окорокъ М. Е. 85 | | Орѣховъ И. В. 139 |
| | | Осадчій І. Е. 27 |

- | | | |
|----------------------------|----------------------------|--------------------------|
| Осиновская Н. К. 278 | Офросимовъ Д. Я. 241 | Падивъ М. П. 105 |
| Осинская А. С. 39 | Офросимовъ В. А. 9, 138, | Падолка Б. В. 134 |
| Осиненко Г. Д. 119 | 139 | Палладинъ А. М. 113, 115 |
| Осипова Е. А. 217 | Офросимовъ Б. Д. 168 | Паладьевъ М. П. 135 |
| Осиповъ А. С. 173 | Охотниковъ В. С. 154 | Пальчиковъ М. В. 257 |
| Осиповъ К. И. 179, 181 | Охотниковъ Д. И. 173 | Пальчуновъ И. Д. 120 |
| Осиповъ И. О. 106 | Охотниковъ И. Н. 155 | Павина Н. П. 94, 99 |
| Осиповъ П. С. 88 | Охотниковъ Б. П. 2, 9, 75 | Павина Е. И. 95 |
| Осиповъ П. М. 56 | | Павина Л. А. 4 |
| Осиповъ И. П. 83 | | Павина В. М. 94 |
| Осиповъ Ф. Н. (св.) 200, | | Павина В. П. 100, 101 |
| 203 | | Панинъ И. А. 95 |
| Осмоловскій К. Г. 242 | Павлиновская С. Д. 44 | Панинъ А. П. 99 |
| Осоцкая А. А. 117 | Павлиновъ А. С. 15, 78, 92 | Панинъ Н. П. 100 |
| Остабредова А. В. 220 | Павлищевъ Н. Н. 226 | Панинъ С. Ф. 256 |
| Останинъ В. Н. 71, 78 | Павлищевъ Н. Н. 204, 206 | Санковъ И. Д. 216 |
| Останукъ И. И. 181 | Павлова А. А. 152 | Панковъ М. (прот.) 169 |
| Остинская Л. А. 116 | Павлова А. П. 217 | Панова А. М. 222 |
| Остраухова К. Н. 284 | Павловская С. А. 215 | Панова Е. Н. 290 |
| Острецовъ А. I. 25 | Павловская М. К. 22 | Панова С. Д. 13 |
| Остриковъ Н. П. 43 | Павловскій В. Г. 207 | Панова А. П. 249 |
| Островскій С. Ф. 123 | Павловскій Ф. (св.) 289 | Пановъ Н. Д. 27, 65 |
| Острогорская Е. Н. 236 | Павловскій А. (св.) 192 | Пановъ И. Г. 233 |
| Острогорскій П. Н. 32, 36 | Павловскій Н. Я. 58 | Пановъ И. П. 27 |
| Острогорскій М. (св.) 288. | Павловскій А. Ф. 161, | Пановъ Я. А. 285 |
| 290 | 173 | Пановъ П. Я. 5 |
| Острогорскій М. (св.) 285 | Павловскій А. С. (прот.) | Пантелеймонъ (іером.) 97 |
| Острова Е. И. 288 | 186, 191 | Пантелѣевъ И. И. 108 |
| Острокопытовъ И. Ф. 123 | Павловскій В. А. 224 | Пантелѣевъ И. Д. 53 |
| Остромысленская М. П. | Павловъ А. Ф. 141 | Панфиловъ С. П. 17 |
| 218 | Павловъ А. И. 137 | Панфиловъ П. И. 16 |
| Остроумовъ И. М. 20 | Павловъ К. А. 20 | Панченко Г. А. 280 |
| Остроумовъ В. И. 211 | Павловъ С. А. 104 | Паншина Н. С. 277 |
| Остроумовъ Н. И. 20 | Павловъ С. Н. 154, 171 | Панютинъ И. Н. 111 |
| Остроумовъ М. А. (св.) | Павловъ Я. Ф. 242, 245 | Панковъ П. С. 22 |
| 127 | Павловъ Х. Ф. 253 | Папоровъ И. С. 107, 116 |
| Острянскій А. М. (вр.) 126 | Павловъ А. Р. 205 | Парамонова В. Н. 160, |
| Отмарштейнъ Л. И. 166 | Павловъ Т. Р. 205 | 161 |
| Отоцкій В. Ф. 50 | Павловъ И. И. 220 | Парамонова В. П. 161 |
| Офросимова М. А. 8 | Павловъ П. А. 196, 199 | Парахина Е. И. 218 |
| Офросимова М. А. 142 | 204 | Парнаска́я М. Н. 202 |
| Офросимова Л. Н. 217 | Павловъ Н. Г. 246 | Парнасскій А. В. 109 |
| Офросимова П. С. 291 | Павловъ В. Н. 263 | Парнасскій Ф. В. 109 |
| | Павловъ Е. М. 15 | |
| | Павпертовъ К. Ф. (вр.) 107 | |

- Парнасскій В. А. 220
 Парашинъ М. Г. 225
 Парашинъ 101
 Парротъ Л. О. 42
 Парротъ Ш. О. 44
 Парфенова А. А. 263
 Парфенова О. И. 215
 Парфеновъ Н. В. 20
 Парфеновъ С. И. 46
 Парфеновъ В. В. 20
 Парфеновъ В. К. 120
 Паршинъ Н. Ф. 74
 Пастуховъ З. З. 67
 Патермуфій (архим.) 97
 Патинъ И. Г. 61, 62
 Патрицкій И. Г. (св.) 279
 Патрушевъ Г. П. 275
 Паускъ Я. И. 214
 Паученко Г. И. 42
 Пахомовъ В. К. 253
 Пахомовъ И. И. 257
 Пахомовъ К. И. 245,
 247, 251
 Паціорковскій К. С. 119
 Пацкихъ М. М. 27
 Пацкихъ С. И. 70
 Пашкевичъ Л. І. 28
 Пашковскій М. 280
 Пашковъ С. М. 153
 Пашковъ С. В. 215
 Пащенко В. Е. 149
 Пащенко Н. П. 232
 Педашенко Б. И. 53
 Первозванская Н. И. 96
 Первозванская Л. П. 278
 Первозванскій М. И. 179
 Первозванскій В. В. 149
 Первышинъ М. А. 94
 Переверзева Ф. В. 58
 Переверзева А. Ф. 62
 Переверзева О. И. 290
 Переверзевъ Л. Д. 240
 Переверзевъ Н. А. 283
 Переверзевъ Н. Г. 3, 62
 Переверзевъ В. В. 242
 Переверзевъ В. (св.) 286
 Переверзевъ М. (св.) 187
 Переверзевъ Н. А. 271
 Перекалинъ М. Н. 152
 Перельгинъ Г. П. 230
 Перепелкинъ Г. И. 226
 Пересвѣтова А. С. 48
 Пересвѣтовъ М. В. 22
 Пересвѣтовъ Н. А. 111
 Пересвѣтовъ А. (св.) 279
 Пересвѣтовъ С. П. 196
 Переславцевъ М. М. 272,
 273
 Перотскій А. Ф. 109
 Персіяниновъ Б. К. 82
 Перцовъ 135
 Перцовъ И. Д. 216
 Песлякъ А. А. 89
 Пестриковъ М. А. 109,
 112
 Петиковъ В. П. 73
 Петерсонъ И. А. 279
 Петраковскій М. І. 130
 Петраченковъ Г. С. 278
 Петрашевъ П. М. 209
 Петришевъ П. С. 187
 Петрова Е. И. 14
 Петрова Н. М. 86
 Петрова А. А. 118
 Петрова М. П. 159
 Петрова В. А. 262
 Петрова А. И. 264
 Петрова О. В. 264
 Петрова Т. Е. 280
 Петрова В. Г. 286
 Петрова М. Т. 263
 Петрова Е. П. 175
 Петрова Е. П. 174
 Петрова М. П. 171
 Петровская К. А. 201
 Петровскій П. Е. (св.) 220
 Петровскій М. Б. 104
 Петровскій И. Н. 78
 Петровскій Л. М. 187
 Петровскій А. І. 268
 Петровскій Н. М. 36, 59
 Петровскій Н. Б. 155
 Петровскій А. І. 261
 Петровскій И. Н. 79
 Петровскій И. С. 257,
 258, 260, 261, 262, 267
 Петровскій Ф. С. 207
 Петровскій М. Б. 93
 Петровъ А. В. 32
 Петровъ В. А. (св.) 39,
 57, 59, 85
 Петровъ Н. А. 105
 Петровъ М. В. 242
 Петровъ А. А. 15, 64, 65
 Петровъ А. А. 16, 153,
 174
 Петровъ Д. А. 267
 Петровъ Д. Д. 17
 Петровъ А. Ф. 273
 Петровъ М. М. 33, 37
 Петровъ Н. В. 122
 Петровъ А. Н. 155
 Петровъ А. М. 214
 Петровъ Е. А. 233
 Петровъ Б. Г. 177
 Петровъ А. А. 152, 171
 Петровъ С. А. 84
 Петровъ И. П. 104
 Петровъ П. С. 30
 Петровъ К. М. 102
 Петровъ К. Ф. 126
 Петровъ С. К. 264
 Петровъ Д. К. 114, 116
 Петровъ К. Г. 152
 Петровъ Т. Г. 155
 Петровъ П. С. 120
 Петровъ П. И. 198, 199,
 203, 204
 Петровъ Н. С. 262

- Петровъ А. П. (вр.) 232
 Петровъ А. Н. 213
 Петровъ С. А. 165
 Петровъ А. А. 159
 Петровъ С. А. 154
 Петровъ Д. Д. 179
 Петровъ К. Е. 207
 Петровъ А. Ф. 132
 Петровъ І. А. (прот.) 203
 Петровъ П. Е. 78, 82
 Петровъ Г. М. 157
 Петровъ А. П. 117
 Петровъ М. А. 177
 Петропавловская О. И. 278
 Петропавловская К. П. 96
 Петропавловскій В. И. (вр.) 14
 Петропавловскій В. П. 94
 Петропавловскій В. М. 117
 Петрунинъ Г. Т. 132
 Петрунькина Т. И. 267
 Петрунькинъ В. Г. 257, 258, 259, 260, 261, 262, 267, 268
 Петрухинъ А. А. 244
 Петрухинъ В. И. 190
 Петрухинъ К. С. 242
 Петрученко О. А. 32, 37
 Петрученко М. А. 8, 68
 Печенковъ А. А. 134
 Печенковъ Т. Н. 117
 Печерскій И. Г. 206
 Печерскій А. И. 206
 Пешехоновъ Р. С. 285
 Пикалова А. П. 222
 Пикаловъ И. К. 208
 Пикаловъ Д. А. 137
 Пилкина Е. В. 8
 Пилкинъ А. П. 44
 Пилловъ А. С. 276
 Пилюгина Д. Я. 287
 Пилюгинъ И. Н. 103, 132
 Пипинко Н. Т. 118, 136
 Пипинковъ Н. Т. 133, 135
 Писаревъ Д. Г. 209
 Писаревъ В. А. 26, 171
 Писаревъ П. А. 221
 Писаренко Е. Н. 260
 Пискаревъ И. Ф. 130, 137
 Писковитинъ А. Н. 183
 Писковъ А. П. 205
 Пичинскій В. С. 34, 35
 Пищулина А. И. 117
 Пищулинъ Е. М. 115, 117
 Пищулинъ С. К. 289
 Піоро М. Э. 162
 Плакатинъ С. И. 122
 Платовъ М. Н. 166
 Платонова Ф. А. 152
 Платоновъ М. М. 78
 Платоновъ М. М. 263
 Платоновъ Я. Ф. 108, 109, 110, 128
 Платоновъ Г. А. 131
 Платоновъ Н. С. 84
 Платоновъ И. П. 237
 Платоновъ Н. (діак.) 289
 Плауктинъ С. И. 235
 Плаховъ Н. В. 279
 Плевинскій Л. С. 62
 Племянникова П. Е. 249
 Плотникова А. И. 35
 Плотникова А. И. 46
 Плотникова А. Л. 136
 Плотниковъ П. И. 167
 Плотниковъ С. Е. 265
 Плотниковъ М. Ф. 100
 Плотниковъ А. В. 137
 Плотниковъ А. И. 103
 Плумъ П. П. 5
 Плясовъ М. А. 141, 142, 145, 146
 Побѣдина О. Н. 235
 Побѣдоносцевъ Е. И. 43
 Поваляевъ П. Д. 154, 176
 Поварнина В. Г. 112
 Поварнинъ Г. И. (вр.) 123
 Погорѣльцевъ А. А. 261
 Погоскій П. Н. 37, 41, 57, 284
 Подгорецкій П. А. 230
 Подгурскій И. Н. 133
 Подгурскій М. К. 53, 79
 Поддубный И. А. 281, 283
 Подземскій М. К. 75
 Подзолковъ В. Д. 75
 Подкалзинъ А. М. 171
 Подлинева А. М. 262, 267
 Подлиневъ В. П. 255, 258, 262, 264, 266, 267
 Подлиневъ Н. И. 272, 275
 Подобѣдовъ В. А. 233
 Подобѣдъ Е. І. 188
 Подобѣдъ Я. Ф. 256, 262
 Подобѣдъ В. І. 28, 53
 Подшивалинъ А. П. 161
 Подшивалова М. В. 59, 84
 Подшивалова О. А. 186
 Подшивалова Е. А. 116
 Подшиваловъ А. П. 163
 Подшиваловъ В. М. 119
 Подшиваловъ В. И. 7
 Подшиколдинъ В. В. 88
 Подъэльскій И. С. 190
 Подымовъ Н. И. 87, 96
 Пожидаевъ А. П. 123
 Пожидаевъ Г. П. 230, 232
 Подзуховъ М. П. 210
 Позднѣева Е. Ф. 186
 Поздняковъ Г. А. 38
 Позняковъ Д. М. 155
 Поздняковъ А. А. 44
 Поздняковъ В. А. 44
 Поздняковъ А. Н. 50
 Поздняковъ Н. Н. 140
 Поздняковъ В. Н. 146

Поздняковъ Н. Ф. (прот.) 170	Покровский Н. И. (св.) 219	Покровский П. А. 221
Поздняковъ И. Я. 90	Покровский А. (св.) 288	Покровский А. П. (св.) 192
Поздняковъ В. Н. 137, 139	Покровский Е. И. 264	Покровский В. А. 4
Поздняковъ Н. Я. 77	Покровский Г. (св.) 188	Полевъ И. И. 152
Поздняковъ В. В. 164	Покровский А. А. 115	Полибинъ В. Г. 72
Поздѣевъ А. П. 266	Покровский А. П. (св.) 185, 186, 191	Поливановъ М. Ю. 3
Поздѣевъ Е. П. 43	Покровский А. И. 12	Поликарпова Е. П. 58
Поздѣевъ В. Л. 224	Покровский Д. П. 30	Поликарпова Т. К. 91
Покатиловъ К. Н. (вр.) 232	Покровский Т. Ф. 150	Поликарповъ Г. И. 275
Покатиловъ С. В. 18	Покровский А. (св.) 277	Поликарповъ Н. И. 27
Покорскій В. Н. 80	Покровский Н. С. 256	Поликановъ Е. Г. 242
Покорскій Н. А. (св.) 14, 60	Покровский В. Г. 20	Поликарповъ А. К. (св.) 96
Покровская О. В. 264	Покровский Г. С. 52	Поликарповъ Н. Т. (св.) 218, 220, 224
Покровская Е. В. 128	Покровский А. А. 5, 46, 62, 68, 112	Поликарповъ П. И. (св.) 220
Покровская Н. А. 276	Покровский Н. В. 59	Полиловъ Д. М. 183
Покровская А. А. 215	Покровский И. А. (св.) 222	Политимская О. Г. 149
Покровская М. В. 218	Покровский Н. И. (св.) 221	Политовъ Н. Д. 25
Покровская А. И. 218	Покровский В. И. (св.) 40, 58	Поліэвктовъ А. А. 44
Покровская О. И. 218	Покровский М. М. 28, 70	Полникова М. К. 221
Покровская М. А. 39	Покровский В. И. 43	Половинкинъ Н. И. 79
Покровская Л. В. 187	Покровский Н. (св.) 289	Половнева Е. А. 253
Покровская В. А. 160, 161	Покровский П. И. (прот.) 162, 169	Половневъ А. А. 245, 247, 248, 252
Покровская А. В. 130	Покровский П. А. (св.) 216	Положенцевъ Д. Д. 70
Покровская А. И. 150	Покровский Д. И. 57	Полозовъ М. В. 209, 222
Покровская С. Г. 41	Покровский А. П. 118	Полозовъ М. К. 8, 9, 32, 35, 38, 40, 71, 79
Покровская К. И. 86	Покровский Т. П. 159, 172	Полозовъ К. В. 238
Покровская А. А. 163	Покровский А. Н. 219	Полозовъ М. В. 208, 221, 226
Покровская М. С. 98	Покровский А. П. (св.) 128	Полониковъ Ф. Л. 272
Покровская О. В. 98	Покровский И. С. (св.) 187	Полосина П. А. 164
Покровскій А. В. 274	Покровский Д. И. (вр.) 209	Полосинъ М. И. 289
Покровскій А. Н. (св.) 222	Покровский М. А. 207	Полосинъ А. С. 285
Покровскій М. (св.) 278	Покровскій П. А. (св.) 223, 224	Полтаракинъ Ф. Т. 122
Покровскій М. И. (св.) 222	Покровскій И. С. (св.) 221	Полтева В. К. 200
Покровскій В. М. 144	Покровскій П. П. 150	Полтевъ К. В. 198
Покровскій И. Т. 264	Покровскій М. А. 157	Полубояриновъ А. С. 129
Покровскій Н. (св.) 188	Покровскій С. И. 266	Полунинъ А. С. 152
Покровскій В. П. 143	Покровскій А. И. 7, 117	Полунинъ Д. А. 78
Покровскій Г. М. (св.) 115, 118, 128	Покровскій М. С. 162	Полунинъ А. А. 78
Покровскій В. (св.) 94		
Покровскій А. И. 20, 94		
Покровскій П. А. 145		

Полуэктовъ П. А. 50	Померанцевъ Н. (св.) 87	Поповъ А. П. 13
Полънова Ф. А. 285	Померанцевъ А. Н. 56	Поповъ Н. А. 72
Полъновъ А. Д. 151, 165	Померанцевъ Д. Д. 82	Поповъ С. И. 28, 67
Полякова О. И. 257	Померанцевъ В. В. 122	Поповъ А. А. 185
Полякова В. В. 1	Померанцевъ А. (св.) 286	Поповъ В. Т. 103
Полякова Е. П. 263	Поморжицкій Н. І. 121	Поповъ М. А. 30
Полякова О. В. 84	Поморцева Х. А. 58	Поповъ В. И. (прот.) 114, 126, 127, 132
Полякова О. С. 289	Поморцевъ В. А. 24	Поповъ Н. П. (св.) 95
Полякова М. М. 254	Понкратовъ С. Ф. 91	Поповъ А. П. 276
Полякова М. В. 78	Пономарева А. В. 236	Поповъ И. С. (прот.) 39, 56, 60
Поляковъ М. 259	Пономаревъ А. И. 104	Поповъ В. П. 129
Поляковъ Л. И. 209	Пономаревъ М. П. 160	Поповъ В. М. 104, 182
Поляковъ Д. С. 160	Пономаревъ Л. М. 83	Поповъ М. З. 250
Поляковъ В. В. 104	Пономаревъ К. А. 174	Поповъ Н. І. 83
Поляковъ К. А. 30	Пономаревъ И. П. 230	Поповъ М. Н. 283
Поляковъ И. Н. 147	Понтрягина М. А. 279	Поповъ М. Г. 163
Поляковъ П. Н. 118	Понтрягинъ И. С. 270	Поповъ А. Е. 56
Поляковъ А. И. 177	Понятовскій В. И. (св.) 207, 216	Поповъ Н. А. 49
Поляковъ Н. В. 269	Поценкова М. Н. 163	Поповъ А. Е. 268
Поляковъ А. В. 169	Попенковъ А. Н. 165	Поповъ И. Я. 82
Поляковъ Н. К. 197	Поплавскій В. Э. 156	Поповъ В. В. 109
Поляковъ М. М. 12	Поплаухинъ Г. В. 181, 182	Поповъ Ф. И. 61
Поляковъ М. В. 260, 261, 267	Попова М. А. 193	Поповъ И. А. 285
Поляковъ Н. П. 256	Попова В. Н. 98	Поповъ А. А. 192
Поляковъ 176	Попова Е. В. 189	Поповъ Н. М. (св.) 97, 101
Поляковъ М. М. 267	Попова Ю. М. 285	Поповъ И. Н. 273
Поляковъ О. Ф. 6	Попова А. Д. 163	Поповъ А. (св.) 224
Поляковъ И. В. 14	Попова Д. Д. 227	Поповъ И. Б. 149
Поляковъ М. П. 260	Попова Л. М. 113	Поповъ Ф. С. 289
Полякъ М. Г. 91, 99	Попова Л. П. 291	Поповъ П. П. 108, 118, 135
Полянская А. В. 215	Попова А. И. 35	Поповъ В. И. 28
Полянскій В. А. (св.) 216, 217	Попова А. Г. 80	Поповъ Ф. Н. 150
Полянскій Ф. Г. 51, 72	Поповъ П. С. 78	Поповъ Н. Н. 241, 247, 254, 282
Полянчекова М. И. 209	Поповъ П. М. 148	Поповъ Ф. П. 105
Помиранцева В. И. 20	Поповъ А. В. 13	Поповъ А. С. 105
Помиранцева В. О. 85	Поповъ П. С. 242	Поповъ М. И. 189
Помиранцева А. В. 134	Поповъ Г. Ф. 12	Поповъ А. А. 239, 240
Помиранцевъ Я. А. 7, 14, 16, 63, 79	Поповъ С. М. (діак.) 61	Поповъ Г. А. 51
Померанцевъ В. Д. 26	Поповъ Ф. И. 59	Поповъ Л. В. 125
Померанцевъ М. П. 39	Поповъ В. Г. 84	
	Поповъ 51	

- Поповъ И. Я. 271
 Поповъ А. В. 246
 Поповъ Г. П. 212
 Поповъ Н. П. (св.) 251
 Поцовъ А. И. 79
 Поповъ М. И. 43
 Попыревъ П. Г. (вр.) 107
 Порайкошиць М. П. 144
 Порошинъ А. Н. 121
 Порошинъ А. П. 109
 Портнова К. Н. 263
 Портновъ И. И. 92
 Портиновъ И. П. 260, 262, 267,
 Поршняковъ М. М. 10, 272, 280
 Поршняковъ С. М. 269 280
 Поршняковъ Г. М. 271, 278
 Поршняковъ А. М. 280
 Пасельская А. А. 289
 Поспѣловъ В. М. 54
 Поспѣловъ А. Д. 43
 Постельниковъ Е. Д. 9, 258, 268
 Постельниковъ Г. Д. 258 264
 Постниковъ И. В. 47
 Постниковъ Е. Н. 54
 Постниковъ Н. Е. 159. 160
 Постниковъ Н. П. 78, 87
 Постниковъ Н. А. 118
 Постовскій А. П. 206 225, 226
 Потаповъ Б. Г. 170
 Потаповъ Д. А. 103
 Потапьевъ К. Н. 31
 Потапьевъ Д. А. 168
 Потемкинъ Б. Д. 54
 Потрягинъ М. С. 277
 Потулова Н. А. 239
 Потулова Е. А. 239
 Потуловъ В. А. 10, 231, 237,
 Почепинъ Н. Н. 193
 Поярковъ К. И. 265
 Прасоловъ Т. А. 137
 Прачекъ К. И. 97
 Предить И. А. 223
 Преженцевъ Р. К. 102, 103, 106, 108
 Преженцевъ К. К. 106, 108
 Преображенская Н. В. 145, 146
 Преображенская М. С. 188
 Преображенская Е. В. 40
 Преображенская И. В. 39
 Преображенская О. М. 96
 Преображенская М. С. 263
 Преображенская А. Д. 209
 Преображенскій И. А. 33, 34, 42, 70
 Преображенскій Н. (св.) 170
 Преображенскій С. Ф. 19
 Преображенскій А. А. 224
 Преображенскій А. Н. (діак.) 56, 86
 Преображенскій А. Е. 22
 Преображенскій А. (св.) 188, 191
 Преображенскій А. В. (св.) 95. 97
 Преображенскій А. В. (діак.) 127
 Преображенскій А. (св.) 117, 128
 Преображенскій Н. (св.) 96
 Преображенскій А. Ф. (діак.) 265
 Преображенскій И. В. 33
 Преображенскій И. В. 14, 16
 Преображенскій В. В. 38, 67, 73
 Преображенскій Х. А. 167
 Преображенскій К. Н. 23
 Преображенскій Д. В. (св.) 24
 Преображенскій И. И. 116
 Преображенскій Я. И. 115
 Преображенскій Н. (св.) 285
 Преображенскій Г. В. 224
 Преображенскій А. Ф. 207
 Преображенскій А. В. 157
 Преображенскій Л. Н. (прот.) 190, 202, 203, 204
 Преображенскій А. Ф. 226
 Преображенскій А. М. 246
 Преображенскій А. Е. 233
 Преображенскій В. (св.) 224
 Преображенскій Д. П. 215
 Преображенскій І. (св.) 97
 Привичевъ А. И. 39, 78
 Приставакинъ Ф. П. 278
 Пригулова А. Н. 219
 Провоторовъ Д. Г. 253
 Прозаркевичъ А. П. 21
 Прозоровская Е. Н. 13
 Прокоповичъ А. Г. 206
 Прокофьева П. Я. 266, 268
 Прокофьева Е. В. 58
 Прокофьева М. П. 59, 85
 Прокофьевъ К. И. 49
 Прокудина О. М. 86
 Пронина В. К. 115
 Проничевъ Г. Т. 181
 Проскуринъ П. С. 168
 Проскуринъ А. М. 211, 227
 Проскуринъ А. М. 227
 Протасевичъ Я. Н. 234

- Протасова Е. И. 173
Протасова И. И. 90
Протасовъ В. И. 89
Протасовъ Н. Ф. (св.) 161,
163, 173, 175
Протасовъ М. Д. 276
Проташинская М. Н. 252
Проташинскій А. А. 10,
242
Протопопова М. И. 36
Протопоповъ П. И. 32,
199, 203
Протопоповъ В. Ф. 130
Протопоповъ Н. А. 26
Протопоповъ А. Г. 236
Протопоповъ П. И. 143
Протопоповъ С. И. 199
Прохазко Н. О. 37, 38
Прохорова М. А. 186, 187
Прохорова О. П. 267
Прохоровъ М. П. 260, 262,
266, 267, 268
Прохоровъ А. Д. 19
Прохоровъ Л. П. 260
Прохоровъ И. И. 207,
211, 212
Прохоровъ А. П. 178
Прохоровъ А. А. 179, 182
Прохоровъ Н. Ф. 223
Проценковъ Г. М. 141,
145, 146
Прудниковъ П. Н. 5
Прудниковъ И. В. 195
Прыгуновъ П. Е. 197
Прянишниковъ - Полков-
никовъ В. Н. 124
Пряхинъ М. А. 145
Пряхинъ А. И. 92
Пряхинъ М. К. 121
Птицынъ О. О. 25
Птицынъ П. К. 168
Птицынъ А. А. (св.) 217
Пузевскій 176
Пузыревскій Н. М. 10,
256, 258
Пуйкевичъ А. А. (вр.) 209
Пуйкевичъ А. А. (вр.) 210
Пустоваловъ В. А. 32
Пустынскій М. А. 51
Путилина Е. Н. 58
Путилина А. Н. 113
Путилина П. Н. 37
Путилина О. К. 281
Путилинъ С. И. 224
Путимцевъ И. А. 137
Пухлаковъ В. М. 131
Пуховской М. А. 140
Пучковскій М. П. 50
Пушечникова О. В. 117
Пушечникова Е. И. 217
Пушешникова В. В. 12
Пушкаревъ Л. Ф. 77
Пушкаревъ В. С. 113, 117
Пушкаревъ А. К. (вр.) 107
Пущинъ И. Н. 9, 25,
26, 35, 79
Пущинъ И. Н. 31
Пущинъ Л. И. 62, 79, 80
Пырлина А. П. 46
Пѣнкинъ И. И. 33, 35,
60, 67
Пѣтуховъ П. Г. 92
Пясецкій М. Я. 141
Пясецкій Е. Я. 26
Пясецкій В. Г. 199
Пясецкій Е. В. 58
Пясецкій Е. В. 56
Пясецкій И. Я. 22, 72
Пятина В. И. 200
Пятинъ Н. М. 19
Пятинъ А. Н. 24
Пятинъ А. В. 148
Пятинъ М. И. 137
Пятницкая В. И. 253
Пятницкій А. А. 56
Пятницкій И. М. 274
Пятницкій К. Т. 118
Р.
Рабиновичъ С. В. 172,
176
Равичъ-Шастковичъ Ф. К.
157
Равичъ-Щербо А. М. 113
Рагозинъ В. В. 50
Радинъ А. Н. 48
Радинъ И. А. 179
Радионоуъ Е. А. 110
Радковскій В. И. 238
Радонежскій Н. (св.) 189
Радченковъ В. И. 22
Радуловичъ В. В. 62, 68,
87, 284
Радюхинъ А. И. 210
Раевская Е. И. 86
Раевская А. В. 127
Раевская М. В. 127
Раевскій Г. И. 103
Раевскій С. А. 243
Раевскій В. А. (св.) 115,
116, 127, 128
Раевскій В. Н. 133
Раевскій Г. О. 280
Раевскій А. Н. 280
Раевскій М. И. 21
Раевскій С. И. 32
Раевскій В. 290
Раевскій В. С. (діак.) 191
Раевскій И. 25
Раевскій Н. М. (прот.) 248,
251, 252
Раевъ П. Ф. 210
Раздобаровъ Н. П. 236
Разумовскій А. А. 271
Разумовскій В. А. 265
Разумовскій Д. И. 73
Разумовъ А. Г. 130
Райле М. И. 174
Райскій И. М. 237

- | | | |
|---|---|-----------------------------------|
| Райскій М. Ф. 208 | Римскій-Корсаковъ А. П. 241, 244 | Рождественскій Д. М. (св.) 126 |
| Райхинштейнъ Н. 172 | Римскій-Корсаковъ А. Ф. 168 | Рождественскій П. (св.) 191 |
| Райцева Г. С. 268 | Робиновичъ А. И. 209 | Рождественскій И. А. (св.) 86 |
| Ракитскій П. И. (вр.) 113, 116, 117, 119, 131 | Рогаль - Левицкій И. А. 125 | Рождественскій Г. Л. (св.) 7 |
| Ракова К. Н. 96 | Рогальскій И. М. 182 | Рождественскій И. П. (св.) 40, 60 |
| Ральцевичъ Н. Ф. 147 | Рогинскій К. С. 124 | Рождественскій А. Г. (св.) 40 |
| Рамбири С. П. 51 | Рогова Е. М. 162, 176 | Рождественскій В. С. 118 |
| Рамъ В. В. 185 | Роговъ Н. Б. 124 | Рождественскій О. Г. 58 |
| Рапопортъ Е. Я. 156 | Роговъ Д. А. 185 | Рождественскій И. (св.) 87 |
| Расторгуевъ М. А. 72 | Рогожинъ Ф. П. 210 | Рождественскій 186 |
| Рафаила (игум.) 60 | Рогулина Н. В. 289 | Рождественскій А. В. (св.) 238 |
| Рафаила (игум.) 169 | Рогулина Н. В. 164 | Роженскій А. Б. 125 |
| Рачковская А. А. 188 | Родиковъ Н. П. 208 | Рожинскій А. Ф. 105 |
| Реброва 75 | Родина М. П. 201 | Рожковъ А. З. 130 |
| Ребровъ Н. В. 4 | Родинъ И. В. 182 | Рожковъ А. Г. 249 |
| Редлинъ А. А. 119 | Родионовъ М. М. 184 | Рожковъ А. П. 248 |
| Рейдемейстеръ Л. В. 44, 45 | Родионовъ А. И. 285 | Рожновскій И. А. 16 |
| Рейдемейстеръ Р. В. 157, 158 | Родионовъ Н. И. 51 | Рожновъ М. И. 260, 267, 268 |
| Рейнгардъ О. В. 34 | Роецкій О. П. (вр.) 126 | Розанова Н. А. 187 |
| Рейнгардъ А. Н. 36, 73 | Роецкій С. П. 134 | Розанова В. А. 189 |
| Рейнфартъ Г. В. 114 | Рождественская А. В. 279 | Розановъ А. Н. 187 |
| Рейнхартъ Е. А. 115 | Рождественская М. Ф. 152 | Розановъ М. А. (св.) 209 |
| Ремизова Е. П. 99 | Рождественская В. В. 202 | Розановъ Н. И. 73 |
| Рензинъ А. Н. 166 | Рождественская А. В. 116 | Розановъ С. В. 68 |
| Реннеръ Г. Г. 114 | Рождественская Л. В. 58 | Розановъ А. (св.) 187 |
| Реснайсъ А. Р. 83 | Рождественская А. Г. 128 | Роземблюмъ С. Г. 130 |
| Реутовъ В. И. 230 | Рождественскій А. Г. (св.) 128 | Резенбергъ С. В. 187 |
| Реуть М. И. 13 | Рождественскій А. (св.) 61, 86 | Розенталь С. Е. 177 |
| Речинскій Г. К. 233 | Рождественскій П. Ф. (прот.) 55, 57, 60, 86 | Розенфельдъ Р. А. 51 |
| Ржевскій Н. П. 88, 89 | Рождественскій А. (св.) 117 | Розманъ О. Г. 174 |
| Ржеплинскій В. Г. 141 | Рождественскій А. В. 198 | Розмаховъ Ф. Н. 103 |
| Ржонжевская Е. Р. 113 | Рождественскій С. П. (св.) 191, 193 | Розовъ Г. А. 237 |
| Рибопьеръ Г. И. (граф.) 172 | Рождественскій П. С. 191 | Розовъ Т. Ф. 157 |
| Рикманъ А. Г. (фонъ) 129 | Рождественскій И. И. 112, 276 | Розовъ Н. А. 237 |
| Рикманъ А. В. 105 | | Ролинъ М. Е. 216 |
| Рикманъ В. В. 105 | | Романенковъ М. Б. 255 |
| Римскій-Корсаковъ Н. П. 6, 10, 26, 29, 43, 65, 79, 208, 222 | | |

- Романова О. И. 285
 Романова А. Ф. 150
 Романова Н. И. 176
 Романовскій И. А. 190
 Романовскій Ф. К. 23
 Романовскій-Романько Е.
 А. 50
 Романовъ Н. И. 183
 Романовъ Н. С. 14
 Романовъ Н. И. 149
 Романовъ И. И. 92
 Романовъ В. Т. 168
 Романовъ А. К. 100
 Романцовъ И. Н. 242
 Ромашкевичъ В. Н. 21
 Роменскій В. Я. 28
 Ромеръ Ф. В. 5, 9, 14, 16,
 26, 45, 79
 Ромеръ А. В. 104, 108,
 132, 145
 Ромиловъ А. И. 78
 Ропъ Ф. I. (фонъ-дерь) 28
 Рославльскій Н. (св.) 265,
 266
 Россихинъ В. П. 171
 Ростислава (монах.) 61
 Ростовскій Т. И. 213
 Ростовцева К. Н. 174
 Ростовцева Е. И. 174
 Ростовцева Л. Н. 162
 Ростовцева Т. П. 236
 Ростовцева С. М. 286
 Ростовцевъ А. М. 177
 Ростовцевъ Н. А. 165
 Ростовцевъ А. М. 27
 Ростовцевъ 26
 Ростовцевъ И. В. 42, 44
 Ростовцевъ Н. Д. 148
 Ростовцевъ И. А. 49
 Ростовцевъ Я. А. 151, 152
 Ростовцевъ В. К. 154
 Ростовцевъ Н. П. 153,
 154, 159, 174, 177
 Ростовцевъ Н. А. 10, 151,
 152, 154, 159, 161,
 171, 174
 Ростовцевъ Т. С. 165
 Ростовцевъ Н. В. 164,
 172, 177
 Ростовцевъ Н. Н. 10, 152,
 153, 159, 166, 172
 Ростовцевъ С. И. 148
 Ростовцевъ А. Д. 143
 Ростовцевъ А. П. 148
 Ростовцевъ М. М. 155,
 175
 Ростовцевъ И. М. 236
 Росціусъ А. В. (фонъ) 18
 Росціусъ Н. В. (фонъ) 18
 Ротрофи В. А. 118
 Роцинъ А. А. 104
 Роцинъ В. Д. 233
 Рощупкинъ М. Е. 19
 Рощупкинъ А. Е. 105
 Рощупкинъ Д. Ф. 175
 Рощупкинъ В. Е. 152
 Рощупкинъ Д. П. 166
 Рощупкинъ 177
 Рубровскій М. А. (св.) 203
 Рубцова М. В. 188
 Рубцовъ Ф. В. 197, 203
 Рудакова А. Г. 263
 Рудакова К. И. 47
 Рудакова Е. Ф. 277
 Рудакова А. А. 280
 Рудаковъ М. И. 260
 Рудаковъ А. П. 100
 Руденко М. А. 197
 Руденская А. Д. 238
 Руденскій А. А. 141
 Руденскій И. А. 180
 Руденскій Д. А. 110
 Руденскій П. П. 240
 Руденскій М. В. (св.) 238
 Руденскій С. А. 150
 Руденскій А. К. 289
 Рудвинскій В. И. 54
 Руднева М. Г. 218
 Руднева Л. В. 65
 Руднева К. Л. 200
 Руднева М. М. 202
 Рудневъ С. М. 53
 Рудневъ Ф. К. 82
 Рудневъ В. К. 242, 243,
 247, 251, 252, 253
 Рудневъ А. В. 235
 Рудневъ В. Д. 253
 Рудневъ М. П. 156, 157
 Рудневъ В. Д. (вр.) 3
 Рудневъ Н. А. 255
 Рудневъ И. П. 224
 Рудневъ И. Д. (св.) 170
 Рудневъ П. И. 170
 Рудневъ М. И. 173
 Рудневъ И. И. 225
 Рудневъ И. (св.) 278
 Рудневъ Г. И. 165
 Рудневъ И. П. (св.) 252
 Рудневъ Д. И. 97, 174
 Рудневъ И. М. 147
 Рудневъ Д. И. (прот.)
 93, 97, 98
 Рудницкій П. Е. 280
 Рудовъ М. И. 19
 Рудо Г. М. 117
 Ружицкая А. Т. 232
 Румель И. И. 262
 Румянцевъ 177
 Румянцевъ П. (св.) 188,
 189
 Румянцевъ Н. А. 19
 Румянцевъ В. С. 58
 Румянцевъ Н. В. 6
 Румянцевъ Г. Т. 162
 Рунаевъ Н. Н. 29
 Русанова В. Е. 291
 Русанова Н. П. 222, 225
 Русанова К. А. 291
 Русановъ Н. П. 219

- Русановъ В. П. (вр.) 210, 225
 Русановъ К. А. 154
 Русановъ В. Е. 164
 Руслонъ И. А. (вр.) 153, 171
 Русѣцкій Г. А. 239, 247, 286, 290
 Руцкій Д. І. (пров.) 53, 63, 64, 74
 Ручьевъ Б. Н. 122
 Рыбаковъ В. А. 166
 Рыбаловъ А. Д. 195
 Рыбина А. В. 227
 Рыбинскій П. М. 78
 Рыбинскій П. М. 39
 Рыбкинъ А. В. 156, 176
 Рыжева С. А. 177
 Рыжева Т. А. 177
 Рыженковъ П. С. 116
 Рышковъ В. И. 286
 Рыкалова О. С. 247
 Рыкаловъ К. Н. 190
 Рыкаловъ Н. К. 190
 Рыковъ А. А. 53
 Рыковъ В. Н. 250
 Рыль Г. А. 210
 Рыловъ Г. И. 71, 73
 Рыловъ Г. И. 253
 Рыловъ Н. И. 13
 Рымашевскій К. Ф. 190
 Рымгайло Ф. Ф. 213
 Рында И. Ф. 161
 Рынкъ Е. Ф. 217
 Рытель С. Ц. 130
 Рытовъ М. Е. 51
 Рытовъ Г. Е. 51
 Рыхлинскій Б. М. (вр.) 16
 Рышкова М. В. 8
 Рѣдкина В. В. 8
 Рѣдкина П. М. 85
 Рѣдкинъ Г. П. 42
 Рѣдъникина В. Е. 164
 Рѣпина Е. В. 279
 Рѣпина М. В. 264
 Рѣпина М. С. 282
 Рѣпинъ С. С. 272, 273, 282
 Рѣпинъ Г. В. 278
 Рюминъ П. К. 237
 Рюминъ М. П. 168
 Рюрикова А. В. 111
 Рюриковъ П. Н. 179
 Рюриковъ А. М. 24
 Рябенко П. В. 283
 Рябининъ С. А. 161
 Рябинцева О. В. 163
 Рябцевъ В. С. 171 *
 Рязанова О. П. 160, 170
 Рязанова К. Ф. 291
 Рязановъ В. (прот.) 285
 Рязановъ А. П. 8
 Рязановъ Н. В. 20
 Рязановъ Н. В. 212
 Рязановъ И. В. (діак.) 58
 Рязановъ А. П. 231
 Рязановъ К. П. 19
 Рязановъ Ф. (св.) 290
 Рязановъ Н. П. 219
 Рязановъ И. В. (св.) 252
 Рязанцевъ С. В. 166
 Рязанцевъ М. И. 156
 Рязанцевъ Н. С. 207
 Рязанцевъ В. И. 167
- С.**
- Сабининъ Н. П. 195, 204
 Сабицкій К. О. 123
 Сабурова А. С. 173
 Сабуровъ А. А. 151, 152, 289
 Сабуровъ 76
 Сабуровъ В. В. 52
 Савватій (дух.) 281
 Саввина М. В. 255
 Саввинъ Н. О. 151
 Савинъ И. П. 93
 Савельева А. С. 173
 Савельевъ И. Н. 95
 Савельевъ А. В. 172
 Савельевъ В. В. 177
 Савенкова М. Г. 288
 Савенковъ Я. И. 78, 79
 Савенковъ А. П. 236
 Савенковъ Ф. А. 196
 Савенковъ И. И. 161
 Савенковъ И. Е. 217
 Савина М. Е. 134
 Савиновъ С. Н. 29
 Савиновъ Д. Н. 243
 Савинъ И. Г. 152
 Савинъ Н. А. 53
 Савинъ В. В. 19
 Савицкій А. О. 240
 Савицкій М. А. 237, 239, 240
 Савицкій М. Н. 155
 Савичъ А. П. 24
 Савичъ К. К. 167
 Савичъ С. А. 25
 Савищева Л. Г. 262
 Савкова Л. М. 94
 Савковъ В. К. 212
 Савковъ Н. В. 217
 Савковъ В. К. 211
 Савковъ А. С. 211, 214
 Савостинъ 101
 Савостьянова А. Н. 145
 Савченко М. А. 130
 Садовникова А. М. 150
 Садовникова М. В. 289
 Садовниковъ И. Д. 120
 Садовскій И. С. 151
 Садовщиновъ В. М. 134
 Саевичъ В. И. 37, 38, 57
 Саевскій М. Г. 108, 129, 131
 Сажинъ М. И. 217
 Сажинъ М. А. 219

- Сазонова П. С. 99
Сазоновъ В. Е. 151
Сазоновъ А. Ф. 25
Сазоновъ П. А. 193
Сазоновъ В. И. 101
Сазоновъ И. А. 177
Сазоновъ Р. В. 247, 248,
252
Саксъ В. И. 75
Саловъ А. И. 53
Салопова Е. А. 288
Салтыковъ А. В. 12
Сальковъ Н. Т. 153
Сальниковъ А. П. 273
Самадуровъ А. В. 143
Самойленко - Спаторгіевъ
А. М. 164
Самойлова А. А. 290
Самойловъ Н. Я. 195
Самойловъ А. Г. 47
Самоквасовъ Д. Я. 62
Самотѣевъ В. П. 5
Самохинъ П. Д. 134
Самоцвѣтова В. 285
Самоцвѣтовъ П. (св.) 285
Самсоновъ Н. А. 115
Самсоновъ А. А. 230, 240
Самсоновъ В. А. 240
Самсонъ - Гиммельшерна
Р. Г. (фонъ) 53
Санговичъ А. А. 64
Сапожниковъ Н. В. 129
Сапроновъ Б. А. 11
Сапроновъ Е. И. 168
Сапрыкинъ Ф. Д. 26
Сапрыкинъ З. И. 220
Сапуновъ Н. М. 293
Сацѣгинъ А. К. 160, 167
Сарычевъ П. Г. 160
Сасина Е. Н. 200
Сасинъ А. Б. 78, 82
Сасовъ И. С. 270
Сасъ-Дунаевскій В. С.
194, 203
Саттерупъ В. В. 250, 252
Сауткинъ С. И. 258
Сафонова А. Н. 162
Сафонова З. А. 35, 67
Сафонова О. А. 279
Сафонова В. А. 280
Сафонова О. В. 112, 113
Сафоновъ П. Н. 90
Сафоновъ Н. Н. 33, 37
Сафоновъ М. М. 53
Сафоновъ И. Ф. 250
Сафоновъ А. А. 28
Сафоновъ И. В. 111
Сафоновъ В. И. 109
Сафоновъ В. И. 107, 108
Сафроновъ Ф. Е. 260
Сафроновъ А. О. 280
Сафроновъ А. Ф. 190
Сафроновъ Г. Н. 1, 7, 23
Сафроновъ С. Т. 129
Сахаровъ А. К. 184
Сахаровъ Е. В. 57
Сахаровъ В. А. (прот.)
56, 59
Сахаровъ П. А. 20
Сахаровъ М. М. 53
Сахаровъ К. В. 47
Сахаровъ А. И. 89
Сахаровъ Н. И. 252
Сахаровъ В. И. 19, 113
Сахаровъ С. А. 4
Сахаровъ А. И. 185
Сахаровъ А. К. 72, 204
Сахаровъ И. П. 274
Сахаровъ В. В. 228
Сахаровъ С. Г. 111
Сахаровъ С. П. 113
Сахаровъ Н. 179
Сачевскій Э. И. 193
Сваричевскій Т. Θ. 113
Свидерскій К. І. 53
Свинцовъ М. Л. 256
Свиренева Л. А. 105
Свиреневъ А. А. 105
Свириденко А. И. 264
Свиридова Н. Н. 258
Свиридовъ А. С. 93
Свиридовъ Е. В. 195, 196,
197, 198, 199
Свиридовъ И. (св.) 189
Свиридовъ С. Д. 196, 197,
204
Свиридовъ А. В. 220
Свиридовъ А. Д. 5
Свищева Е. И. 181, 182
Свищевъ Л. С. 169
Свищевъ П. П. 53
Свѣженцевъ П. И. 129
Свѣженцевъ И. М. 207
Свѣтозаровъ А. С. 35, 37,
67
Свѣчинъ И. А. 54
Свѣшниковъ В. Н. 102
Свѣшниковъ Н. Н. 246
Святитскій П. В. (св.) 60,
81, 84, 86
Святитскій Н. В. (св.) 219
Святитскій А. В. (св.) 252
Святославская З. Н. 192
Святославскій Г. П. 38
Святскій М. И. 24
Севостьяновъ И. Н. (вр.)
13, 36, 37, 41
Севостьяновъ А. М. 145
Севостьяновъ В. Н. 20
Севостьяновъ И. С. 59
Севостьяновъ С. Д. 152
Секеринъ И. А. 129
Секретарева А. П. 264
Селафіила (монах.) 97
Селезневъ Н. А. 105
Селезневъ Н. А. 193
Селезневъ А. М. 129
Селезневъ Г. Е. 230
Селеменевъ Д. И. 209
Селивановъ Н. А. 231

Селивановъ П. В. 155	Семеновъ И. І. 109	Сенинъ И. Ф. 90
Селиверстова А. Н. 41	Семеновъ Е. П. 246	Сеницкій А. А. 74
Селиверстовъ Н. Н. 188	Семеновъ Ф. Ф. 24	Сеничкинъ М. Г. 201
Селиверстовъ А. В. 167	Семеновъ А. А. (діак.) 85	Севковскій П. М. 223
Селиверстовъ А. И. 195	Семеновъ Н. П. 106	Сентянина Н. А. 64
Селинъ А. И. 90, 92	Семеновъ В. (св.) 286	Сентюринъ А. Р. 43
Селинъ М. А. 89	Семеновъ В. Ф. 94	Сенько Г. В. 25
Селихова Е. С. 286	Семеновъ Е. И. 78	Серафимовъ 101
Селиховъ Д. Г. (св.) 218	Семеновъ А. М. 268	Серафимовъ В. М. 93
Селиховъ В. Г. 222	Семеновъ М. А. 273	Серафимъ (еписк.) 173
Селиховъ С. (св.) 286	Семеновъ А. Д. 109	Серафимъ (іером.) 251
Селиховъ М. И. 120	Семенскій И. А. 168	Серафимъ (іером.) 265
Селиховъ И. Г. 15, 17, 23	Семенушенковъ А. М. 27	Сергіевская З. Д. 251
Селиховъ И. И. 70	Семенчукъ Ф. Л. 190	Сергіевскій В. Н. 250
Селиховъ Г. Н. (прот.) 170, 176	Семеоновъ Н. А. 242	Сергіевскій Д. М. (св.) 248, 251
Селищева С. В. 218	Семиринъ А. І. 180	Сергіевскій М. Н. (діак.) 251
Сельверстовъ Ф. Ф. (св.) 217	Семичева К. Г. 276, 277	Сергіевскій Н. Н. 248
Сельверстовъ Д. Я. 103	Семичевъ А. А. 104	Сергіевскій М. В. 208
Сельчуковъ И. И. 132	Семкинъ П. С. 249	Сергѣева К. И. 285
Селютинъ И. И. 236	Семова Н. В. 263	Сергѣева Т. И. 263
Семакина М. П. 264	Семова П. Л. 200	Сергѣева Н. В. 287
Семевскій В. В. 75	Семова М. П. 86	Сергѣевъ Л. Г. 120
Семелютинъ П. А. 70	Семова Е. А. 42	Сергѣевъ П. Е. 20
Семенова Л. А. 197	Семова Н. И. 141	Сергѣевъ В. Е. 163
Семенова А. М. 232	Семовъ А. Ф. (св.) 217	Сергѣевъ Г. П. 168
Семенова Е. Н. 135	Семовъ В. И. 156, 172	Сергѣевъ А. И. 121
Семенова П. П. 225	Семовъ М. А. 22	Сергѣевъ А. А. 154, 17
Семенова А. В. 48	Семовъ Н. Д. 26	Сергѣевъ В. А. 83
Семеновскій Ф. Н. 184	Семовъ А. И. 256	Сергѣевъ С. П. (діак.) 144
Семеновъ Н. І. 110	Семовъ Г. И. (св.) 224	Сергѣевъ М. И. 272
Семеновъ В. Ф. 89, 144	Семовъ П. С. (св.) 127	Сергѣевъ Д. П. (вр.) 152, 161, 163
Семеновъ В. К. 83	Семовъ И. И. (діак.) 39, 86	Сергѣевъ Д. П. 151
Семеновъ И. П. (вр.) 12, 67	Семовъ П. И. 286	Сердобинская М. М. 12
Семеновъ И. А. (св.) 187	Семовъ В. Л. 67	Сердобинскій А. М. 13
Семеновъ Ф. А. 114	Семовъ Г. И. (св.) 217	Серебренниковъ И. А. 150
Семеновъ В. Л. (вр.) 12, 32, 67, 71, 73	Семовъ К. М. 266	Серебренниковъ Н. П. 53, 72
Семеновъ Е. П. 254	Семовъ А. Г. 201	Серебряковъ Е. М. 15, 16, 17
Семеновъ В. Н. 115	Семовъ П. (діак.) 188	Серебряковъ П. М. 186, 187
Семеновъ Д. А. (св.) 265, 266, 287, 288	Семовъ В. А. 198	
	Семочкинъ П. М. 89	
	Семусевъ С. В. 108	
	Семущкинъ Р. З. 28	
	Семькинъ А. К. 263	

Серебрянскій С. В. (св.) 53, 86	Сильченковъ К. В. 157	Скрипниченко Г. Ф. 249, 253
Середа Л. Г. 265	Симіоновъ В. И. 246	Скубенко Ю. М. 53
Середа С. А. 4	Симоненковъ Я. М. 258	Скуридина Н. М. 283
Серединъ М. А. 217	Симоновъ М. Ф. 217	Скуридина М. А. 237
Серичевъ В. Е. 162	Симоновъ А. И. 283	Скуридина Л. Г. 219
Сермусъ 176	Синайскій В. (св.) 189	Скуридина В. Г. 218
Сея П. К. 94	Синайскій М. (св.) 290	Скуридинъ Д. П. 219
Сиверсъ М. М. 168	Синельниковъ Г. М. 123	Скуридины (бр.) 177
Сивохинъ В. П. 11, 244	Синицина Е. Г. 101	Скуридинъ С. Е. 43
Сидоровичъ И. О. 123	Синицинъ Л. С. 25	Скуридинъ А. П. 214
Сидоровъ В. А. 79	Синицкій А. А. 30	Скуридинъ М. А. 167
Сидоровъ Д. В. 240	Синюкаевъ Г. И. 90	Скуридинъ С. В. 208, 220, 226, 227
Сидоровъ М. П. 123	Синягинъ Н. (св.) 188	Скуридинъ К. А. 220
Сидоровъ И. П. 103	Синягинъ А. Н. 187	Скуридинъ Н. А. (св.) 218
Сидоровъ Г. К. 92	Синягинъ А. (св.) 288, 291	Скуридинъ Н. А. 11
Сидоровъ И. И. 195	Синягинъ В. (св.) 290	Скуфьина А. В. 173
Сидѣльниковъ А. Н. 230	Синягинъ Н. П. 150	Скуфьина М. Н. 153, 173
Сидѣльниковъ А. И. 167	Синягинъ А. (св.) 169	Скуфьинъ В. И. 155
Сидѣльниковъ В. А. 167	Сипачевъ Г. В. 83	Скрылевъ П. В. 270
Сизаревъ І. М. 88	Сипягинъ Е. И. 124	Скрылевы 283
Сизаревъ Н. М. 92	Сиротинина А. В. 12	Скрябинъ Ф. А. 220
Сізіевъ С. И. 133	Сиротинина М. А. 173	Скрябинъ В. А. 120
Сизова А. А. 67	Ситниковъ Т. А. 16, 78	Скрябинъ І. Е. 3
Сизовъ М. К. 173	Ситниковъ В. П. 119	Скрябинъ А. А. 84
Сикстель И. А. (фонъ) 108	Скабертинъ А. А. 144	Скрябинъ Н. А. 270
Силаевъ А. П. 132	Скворцовъ А. А. 11	Слабошевичъ А. Ц. 61, 128
Силаевъ И. Г. 270	Скворцовъ Г. Г. 125	Слабошевичъ Я. П. 132
Силаевъ А. Е. 152	Скибневская А. М. 247	Славинъ В. А. 257
Силаковъ И. Я. 132	Склабовскій Г. К. 51	Славскій Д. Н. 12
Силантьевъ А. П. 166	Скляренокъ А. Н. 25	Славскій Г. М. (прот.) 55, 56, 57, 60
Силинъ-Кочергинъ М. Н. 30	Скляренокъ Н. Н. 34, 67, 70	Слесаревъ Е. А. 263
Силичевъ Н. К. 6	Сколенчукъ И. Л. 181	Сливинскій М. В. 103, 242
Сильверстова А. Г. 285	Скорбилина А. А. 188	Сливицкій С. И. 148
Сильверстова Е. Г. 29	Скорбилинъ Т. И. 186	Слизовскій В. К. 258
Сильверстовъ І. (св.) 281	Скорбилинъ В. Г. 191	Слободзинскій Ф. І. 152, 159, 172, 174
Сильверстовъ Н. (св.) 290	Скорбилинъ А. А. 182	Слонимъ И. А. (вр.) 45
Сильверстовъ И. (св.) 279	Скоркина Л. Н. 175	Слоницкая Н. Ф. 117
Сильницкая О. П. 36	Скороходовъ Ф. В. 20	
Сильницкая Е. П. 6	Скосыревъ В. В. 7	
Сильницкій К. П. 43	Скотниковъ М. В. 130	
Сильченко Н. Н. 209	Скрилевъ П. В. 282	

Слуцкая С. Г. 269	Смирновъ Ф. П. 181	Собакинъ М. И. 182
Случевскій Ф. Ф. (св.) 117, 118, 126, 127	Смирновъ Н. П. 117, 132	Собакинъ В. Д. 182, 193
Случевскій О. Н. 271	Смирновъ Н. А. 16	Собакинъ В. А. 17
Случевскій И. П. 251	Смирновъ А. А. 91	Собакинъ И. Д. 182
Случевскій Е. Е. 224, 247, 252	Смирновъ В. И. 111	Собакинъ Н. И. 183, 187, 191, 192
Случевскій С. Н. 274, 275, 283	Смирновъ В. С. 104	Собакинъ 76
Случевскій А. И. 93	Смирновъ С. П. 109	Собинская А. М. 167
Слѣпухинъ В. Г. 255	Смирновъ С. А. (діак.) 163, 170	Соболевскій Ю. Д. 202
Слѣпушкинъ Н. С. (вр.) 45, 63, 70, 71	Смирновъ Н. А. 73	Соболевскій В. Θ. 34, 44
Слюняева В. И. 70	Смирновъ С. И. 250	Соболевъ Н. А. 267
Слюсарева А. М. 45	Смирновъ П. В. 242	Соболевъ Г. А. 282
Слябникова А. И. 188	Смирновъ Н. О. 20	Соболевъ А. Н. 62
Смагинъ И. П. 210	Смирновъ М. П. 184, 192	Соболевъ А. П. 21
Смирдинъ А. М. 34, 38, 39	Смирновъ П. М. 275, 282	Соболевъ П. П. 253
Смирнова Т. А. 35	Смирновъ С. П. 241	Соболевъ А. В. 93
Смирнова В. П. 40	Смирновъ А. Ф. (вр.) 107	Соболевъ Н. А. 104
Смирнова О. А. 161	Смирновъ Н. А. (св.) 219	Соболевъ К. П. 131
Смирнова Е. 279	Смирновъ С. П. 245	Соболевъ А. П. 131
Смирновъ О. А. 159	Смирновъ П. И. (вр.) 161	Соболевъ Д. А. 170
Смирновъ В. П. 245, 247	Смогаревскій Н. М. 176	Соболевъ М. И. 233
Смирновъ Б. А. 24	Смоляниновъ К. П. 47	Соболевъ Д. М. 100
Смирновъ В. М. 49	Смоляниновъ Г. А. 182, 191	Соболевъ И. М. 120
Смирновъ П. А. (вр.) 152, 158, 160	Смолянова А. М. 45	Соболевъ С. (св.) 278
Смирновъ С. В. 19	Смородиновъ В. Ф. 92	Соболевъ Н. Θ. 14
Смирновъ М. В. (прот.) 56, 58, 60, 85	Смыковъ Н. И. 259	Соболевъ И. Е. 192
Смирновъ Д. И. 59	Смыковъ Н. Н. 269	Соболевъ П. П. 50
Смирновъ Н. Н. 242	Смыковъ В. И. 246, 247, 253	Соболевъ А. Я. 82
Смирновъ П. Г. 90, 100	Смыковъ М. Н. 20	Соболевъ А. С. (св.) 170
Смирновъ А. Н. 165	Смѣловъ А. Ф. 129	Соболевъ Н. А. 15
Смирновъ И. И. 154, 175	Снитко П. Ф. 47	Соболевъ Н. А. 69
Смирновъ А. О. 21, 128	Снитко С. П. 47	Соболевъ Д. В. 88
Смирновъ П. И. 48	Сновидовъ Н. Я. 228, 239, 240	Соболевъ М. Е. 19
Смирновъ А. М. 117	Снурницынъ В. П. 100	Созоновъ П. А. 184
Смирновъ Ф. П. 108, 110, 112	Снѣгиревъ Н. Л. 253	Соклаковъ И. Н. 106
Смирновъ В. С. 44	Снѣгоцкій В. В. 21	Соковнинъ П. И. 88
Смирновъ М. С. 33, 42, 44	Снѣсаревскій П. Я. (вр.) 181	Соколинъ Н. В. 117
	Снѣцковъ С. Г. 260	Соколинъ В. Н. (діак.) 117, 127
	Снѣшко П. Л. 18	Соколова П. А. 188
		Соколова О. Н. 188
		Соколова В. П. 124
		Соколова А. В. 95

- | | | |
|-------------------------------------|--|--|
| Соколова М. Ф. 189 | Соколовъ А. Г. 231 | Соялогубъ С. С. 140 |
| Соколова Н. И. 12 | Соколовъ И. А. (вр.) 153 | Солова Ю. В. 277 |
| Соколова А. А. 288 | Соколовъ Н. И. 136 | Соловьева А. Н. 219 |
| Соколова В. Н. 21 | Соколовъ Н. Н. 20 | Соловьева С. П. 200 |
| Соколова Л. И. 232 | Соколовъ С. И. 196, 198,
199, 202, 203, 204 | Соловьева А. Л. 37 |
| Соколова Е. С. 116 | Соколовъ А. П. 57 | Соловьевъ Н. А. (св.) 248 |
| Соколова О. Д. 215 | Соколовъ Д. И. (св.) 214 | Соловьевъ В. А. 280 |
| Соколова В. П. 225 | Соколовъ П. М. 103 | Соловьевъ В. И. (вр.) 231,
232, 235 |
| Соколова М. В. 249 | Соколовъ Н. В. 156 | Соловьевъ И. Ф. 193 |
| Соколова Н. И. 164 | Соколовъ П. Н. 19 | Соловьевъ В. А. 216 |
| Соколова Н. I. 287 | Соколовъ А. М. 6 | Соловьевъ А. А. 24 |
| Соколовскій Н. П. 29 | Соколовъ Г. Я. 159 | Соловьевъ Г. П. 140 |
| Соколовскій Н. И. 272 | Соколовъ Н. Я. (св.) 162,
163, 170 | Соловьевъ Н. А. 147, 176 |
| Соколовъ Н. И. 277 | Соколовъ А. В. (діак.)
126, 127 | Соловьевъ О. А. 122 |
| Соколовъ В. А. 250 | Соколовъ С. И. (св.) 251,
252 | Соловьевъ В. С. (прот.) 159 |
| Соколовъ I. I. (св.) 162,
164 | Соколовъ Н. И. 207 | Соловьевъ П. С. (вр.) 190 |
| Соколовъ С. А. 8, 22,
23, 63, 71 | Соколовъ М. И. 222 | Соловьевъ А. С. 167 |
| Соколовъ С. А. 8, 12 | Соколовъ А. Н. 20 | Соловьевъ Н. Н. 3 |
| Соколовъ Н. А. 32, 36 | Соколовъ В. В. 105 | Соловьевъ В. П. 256 |
| Соколовъ Г. И. 22 | Соколовъ С. А. 188 | Соловьевъ П. Ф. 180, 183,
191 |
| Соколовъ Ѡ. Е. 50 | Соколовъ Н. Г. 19 | Соловьевъ В. Ф. 255 |
| Соколовъ В. Н. 50 | Соколовъ Г. И. 87, 92,
94, 98 | Соловьевъ В. Ф. 180, 181 |
| Соколовъ В. И. 6 | Соколовъ О. Н. 88 | Соловьевъ А. М. 224 |
| Соколовъ А. А. 115 | Соколовъ И. Н. 231 | Соловьевъ Ф. П. 88 |
| Соколовъ А. К. 215 | Соколовъ В. И. 264 | Соловьевъ И. Ф. 178, 180,
191 |
| Соколовъ И. Н. 20 | Соколовъ П. В. 194, 204 | Соловьевъ П. А. 246 |
| Соколовъ А. А. 272, 274 | Соколовъ С. И. (св.) 87 | Соловьевъ А. П. 111 |
| Соколовъ И. М. 131 | Соколовы 101 | Соловьяновъ И. Н. 166 |
| Соколовъ С. А. 15, 17 | Сокольниковъ А. А. 230 | Соломатовъ Н. Н. 13 |
| Соколовъ Е. Н. 36, 67 | Сокольскій (св.) 285 | Соломенцевъ И. И. 171 |
| Соколовъ В. В. 1 | Сокольскій Н. И. 268 | Соломинъ И. (св.) 288, 289 |
| Соколовъ Н. И. 227 | Сокольскій Т. (св.) 289 | Соломинъ Я. К. (св.) 126,
128 |
| Соколовъ П. А. 229 | Сокольскій В. А. 155 | Соломинъ Ф. К. (діак.) 252 |
| Соколовъ И. А. 229 | Сокольскій М. В. (діак.)
45, 61 | Соломинъ М. И. (діак.) 219 |
| Соколовъ С. А. 233, 240 | Сокольскій С. А. 159,
163, 172 | Соломинъ А. Е. 56, 59 |
| Соколовъ В. Н. 242 | Солечникъ 176 | Соломко Н. Е. 94 |
| Соколовъ С. (св.) 246, 247 | | Солнцевъ Г. Г. 32, 38 |
| Соколовъ Н. А. 272 | | Солнцевъ П. И. 145, 146 |
| Соколовъ Н. (св.) 290 | | Солнцевъ С. Я. 139 |
| Соколовъ М. (св.) 290 | | |
| Соколовъ Н. В. 149, 173,
176 | | |

- Соляцевъ И. П. 78, 79
 Соляцевъ П. В. 276
 Солнышкина Ю. А. 216
 Солтруковичъ В. В. 119
 Сомова И. Н. 37
 Сомовъ Ф. В. 15, 25
 Сонгайло К. Н. (графъ) 7
 Сонгайло К. М. (ксен.) 32, 33, 35, 55, 61, 112
 Сонина Е. А. 162
 Сонина П. К. 237
 Сопинъ М. К. 235, 237
 Сопляковъ Н. Н. 230
 Соновъ И. В. 3.
 Сорокина П. П. 245
 Сорокина М. А. 80
 Сорокинъ Г. А. 27
 Сорокинъ М. С. 232
 Сорокинъ Н. А. 11
 Сорокинъ Л. В. 51
 Сорокинъ П. С. 20
 Сорокинъ Н. К. 225
 Сорокинъ П. А. 283
 Сорокинъ А. А. 284
 Сорокинъ В. М. 118
 Сорокинъ В. В. 142, 143, 146
 Сорокинъ Г. В. 140
 Сорокинъ Л. М. 35
 Сорокоумовъ С. Ф. 28
 Сосновскій Б. Ф. 194
 Сотниковъ И. А. 19
 Софроновъ А. Ф. 182
 Софроновъ И. Я. 107
 Софьянова А. С. 277
 Софьяновъ А. И. 281, 282
 Сохачевскій К. З. 276
 Сошинъ А. А. 227
 Сошинъ А. (св.) 265
 Спасская А. В. 40
 Спасская З. I. 276
 Спасская Н. И. 283
 Спасская Н. И. 289
 Спасскій П. А. 242
 Спасскій В. (св.) 187
 Спасскій Д. А. 185, 186, 192
 Спасскій Н. А. 27
 Спасскій Н. М. 46
 Спасскій I. Г. 274, 283
 Спасскій Г. (св.) 127
 Спасскій Н. А. 214
 Спасскій В. Г. 279
 Спиридоновъ А. К. 30
 Спицына А. А. 163
 Спичкова Т. С. 174
 Спѣваковъ Т. Я. 4
 Спѣгольскій С. А. 49, 72
 Срабова М. Ф. 8
 Срабовъ Е. С. 7, 23, 69, 254
 Сребницкая С. И. 218
 Срѣтенскій Я. П. 269
 Срѣтенцевъ Л. В. 232, 233, 239, 240
 Срѣтенцевъ И. А. 232, 233
 Срѣтенцевъ А. И. 239
 Срѣтенцевъ А. В. 201
 Ставровичъ Б. Н. 168
 Ставцевъ П. Г. 78, 79
 Ставцевъ А. В. 182
 Станковъ В. И. 123
 Стано А. К. 47, 48
 Стариковъ В. Л. 130
 Стариковъ В. А. 197
 Старицкій Д. Д. 74
 Старицкій М. И. 99
 Старицкій А. И. 217, 222
 Старкъ Н. К. 114
 Старкъ Н. К. 112
 Старовъ Н. Д. 209
 Старцевъ М. М. 121
 Старченко Н. Н. 62
 Старченко А. И. 86
 Старыхъ Н. А. 148
 Стасюкова В. Ф. 113
 Стахановъ П. И. 209, 226
 Стаховичъ М. А. 57, 63, 65, 151
 Стаховичъ В. А. 9, 10, 151
 Стаховичъ А. В. 220, 230
 Стаховичъ В. В. 232, 235
 Стаховичъ А. А. 172, 174
 Стаховичъ О. И. 174
 Стаховичъ П. А. 52
 Стаховичъ М. П. 230
 Стащенко Ф. Н. (вр.) 34, 35, 46
 Стебаковъ А. О. 242
 Стебаковъ М. П. 58
 Степанищевъ Т. А. 290
 Степанова А. И. 217
 Степанова О. Н. 217
 Степанова М. А. 176
 Степановъ С. П. 4
 Степановъ И. И. 267
 Степановъ К. В. 148
 Степановъ А. А. 93, 94, 101
 Степановъ Т. Т. 267
 Степановъ Н. А. 106
 Степановъ А. Т. 257
 Степановъ В. П. 207, 211
 Степановъ П. И. 186
 Степановъ И. В. 20
 Степановъ С. Ф. 75
 Степановъ П. Я. 62
 Степина М. С. 188
 Степинъ Н. Х. 114
 Степинъ И. А. 120
 Степушинъ А. С. 83
 Стефановскій И. П. (св.) 281
 Стефановскій Р. А. 54
 Стифеевъ Е. И. 232
 Столѣтовъ И. П. 166
 Столяревскій Г. Н. (вр.) 273

- Столяровъ Д. П. 133
 Столяровъ Ф. И. 31
 Странниковъ А. С. 246
 Стратоновъ Е. И. 248
 Страховскій М. М. 8, 25
 Страховъ А. І. 96
 Страховъ М. В. 95
 Стройновская Р. В. 143, 146
 Строковъ В. Я. 119, 131
 Строковъ Д. П. (св.) 219
 Строковъ Н. (св.) 286
 Струкова О. К. 107, 108
 Струковъ Н. Н. 74
 Струковъ И. И. 2, 65
 Струковъ В. Е. 53
 Струковъ В. Е. 223
 Струнникова С. И. 249
 Стрѣлковъ Г. А. 88
 Стрѣлецъ А. М. 236
 Стрѣльниковъ В. Н. 83
 Стрѣльцовъ М. Д. 105
 Стрѣльцовъ М. Д. 106
 Стубацкая В. А. 235
 Ступинъ И. И. 6
 Ступинъ М. І. 137
 Субботинъ А. И. 52, 53
 Суворкинъ Н. А. 7, 15, 24, 25, 38, 65, 69
 Суворовъ К. Ф. 91
 Сугакевичъ П. Ф. 224
 Сугакевичъ А. Ф. 69
 Судакова М. А. 181
 Судакова Е. А. 187
 Судаковъ С. В. 98
 Судаковъ Г. И. 183
 Судаковъ В. Н. (св.) 217
 Судаковъ В. Н. 222
 Судбининъ И. И. 230
 Судницынъ И. П. 223
 Суздальская А. В. 291
 Суздальскій Н. И. 170
 Сулинъ Р. М. 162
 Сулинъ Г. М. 15, 74
 Суммъ Р. М. 159
 Сумниковъ Н. Е. 80
 Супруцкій И. И. 256, 261, 267, 269
 Суровъ Ф. М. 78
 Сусленникова А. И. 128
 Суслинъ И. А. 120
 Сулова Р. И. 71
 Сулова В. В. 36
 Суловъ А. И. 11
 Суловъ А. И. 79
 Суловъ Н. П. 200
 Сухаревъ В. В. 229, 234, 238, 240
 Сухаревъ У. И. 211
 Сухаревъ Т. С. 206
 Сухаревъ Г. И. 211
 Сухановъ Н. Д. 15
 Сухановъ П. Д. 15
 Сухановъ И. П. 30
 Сухановъ Н. М. 25
 Сухачевъ Н. Г. 167
 Сухининъ А. Е. 236
 Сухининъ Е. Г. 289
 Сухобокровъ Е. А. 180
 Сухоносцовъ І. К. (діак.) 56
 Сухозанеть А. С. 57
 Сухоренцевъ И. В. 230
 Сухоручкинъ И. И. (вр.) 80
 Сухотинъ С. Н. 31
 Сушкова А. М. 129
 Сушковъ В. И. 19
 Сушковъ М. П. 151
 Сущевъ Н. Е. 168
 Сущенцевъ А. А. 148, 171
 Сущинскій И. В. 53
 Суярко А. Я. 11
 Сченсевичъ С. В. 148
 Сыбевъ-Желясковъ Х. П. 284
 Сыркинъ Б. В. 131
 Сыручекъ И. И. 68
 Сытинъ М. П. 12
 Сытинъ И. А. 193
 Сытинъ И. А. 180, 182, 183, 191, 192
 Сытинъ П. В. 193
 Сычевъ А. Н. 115, 117, 133
 Сычевъ П. И. 36, 37, 45
 Сычевъ К. И. 103
 Сѣвальскій Г. С. 190
 Сѣверова О. П. (вр.) 245
 Сѣдакова А. И. 105
 Сѣдаковъ В. И. 105
 Сѣднева Т. Т. 189
 Сѣкачевъ М. А. 219
 Сѣмашко Е. И. 119
 Сѣмякинъ М. П. 51
 Сѣкеринъ Н. Н. 48
 Сѣнкинъ В. В. 19
 Сѣнчиковъ Д. И. 107
 Сѣровъ В. Г. 189
 Сяднева О. Е. 220
- Т.**
- Табаевъ М. И. 130
 Тагезевъ С. И. 36
 Тайцлинъ М. Б. 176
 Талызинковъ С. П. 17
 Талызинъ А. А. 14, 42, 60, 63
 Тамбовцевъ И. Д. 133
 Таньонъ Ю. Т. 41
 Тарановъ А. В. 119
 Тарановъ А. В. 190
 Тарасевичъ А. Ю. 244, 253
 Тарасевичъ Ю. Ю. 71, 253
 Тарасова М. П. 285
 Тарасовъ П. В. 290
 Тарасовъ В. П. 219

- Тарасовъ А. П. 261
Тарасовъ П. В. 162
Тарасовъ И. Г. 12
Тарасовъ И. А. (св.) 215, 224
Тарасовъ М. Ф. 27
Тарасовъ А. М. 10, 12
Тарасовъ А. Н. 276
Тарасовъ Я. Е. 91
Тарасовъ А. А. 23
Тарапановъ С. П. 111
Тарачковъ А. Н. 21
Таркинский Д. А. 166
Татаринова М. П. 279
Татариновъ И. П. (вр.) 273
Татариновъ Д. А. 139
Татариновъ В. П. 253, 254
Тацитовъ А. Я. 29, 34, 37, 69
Тверская А. В. 58
Тверская А. Ф. 64
Тверская М. В. 200
Тверской И. 71
Тверской Н. Н. (св.) 221
Тверской В. Я. 250
Тверской И. Н. 117
Тебенковъ I. (св.) 239
Тезавровский Н. П. 179
Тейзингъ Е. И. 263
Тейзингъ А. И. 264
Тевшеръ В. А. 125
Теленинъ Ф. М. 122
Теленинъ Н. М. 213
Теленинъ Н. М. 227
Теленковъ А. З. 92
Телешевъ Н. П. 250
Тельной Н. Н. 166
Тельнова М. Н. 205
Тельнова З. Н. 218
Телѣгина В. В. 287
Телѣгинъ Н. В. 81
Телѣгинъ В. Н. 71
Телѣгинъ А. Т. 228
Теляковский Л. К. 262, 266, 268
Тенишева А. Д. (княг.) 254
Тенишевъ В. В. (князь) 68, 102, 106, 118, 244
Тенновъ П. И. (св.) 126, 134
Тепловъ Н. Г. 47
Тепловъ П. А. 122
Тепловъ А. Г. 9, 178, 180
Тепловъ Н. Г. 99
Тепляковъ А. А. 51
Теренинъ Н. И. 99
Терехова О. Ю. 200
Тереховъ С. Я. 218
Тереховъ В. Ф. 105
Тереховъ И. И. 181
Тереховъ Н. С. 119
Тереховъ С. И. 30
Тереховъ Ф. И. 108
Тереховъ М. И. 93
Тереховъ А. Т. 206
Терещенко 75
Терещенковъ И. Я. 258
Терещенковы (бр.) 258
Терзиевъ В. В. 42
Тернавскій В. М. 129
Тернавскій П. М. 129
Терне М. Х. 36
Терне Х. Ф. (фонъ) (вр.) 81
Терновскій Н. К. 5
Терпугова З. Г. 262.
Терковъ Н. П. 161
Тертичникова Н. П. 6
Тертичниковъ В. П. 18
Теряевъ И. П. 232, 239, 240
Тесновъ П. Р. 216
Тейтельбаумъ 227
Тотельбаумъ 176
Тетеринъ И. И. 265
Тетеркина А. М. 96
Тетеркинъ А. М. 93, 100
Тецлавъ Г. К. 73
Тимарцева Е. А. 173
Тимоновъ И. В. 7, 43, 66
Тимоновъ А. В. 110
Тимоновъ А. И. 51
Тимоновъ Н. В. (св.) 163
Тимоновъ С. И. (вр.) 16, 71
Тимотина О. А. 186
Тимофеева Н. В. 218
Тимофеева А. С. 268
Тимофеевъ Ю. Х. 129
Тимофеевъ Г. М. 164
Тимофеевъ В. М. 267
Тимохинъ Е. Г. 96
Тимошенковъ А. С. 270
Тимошинъ И. И. 193
Тинькова В. В. 44
Тиньковъ И. Н. 124
Тиньковъ С. А. 10, 242, 244
Тисовъ И. И. 15, 26, 73
Титова О. К. 216
Титова В. М. 245
Титова Е. С. 162
Титовъ В. С. 286
Титовъ П. И. 83
Титовъ В. С. 215
Титовъ Л. С. (вр.) 52
Титовъ В. В. 213
Титовъ П. М. 246
Титовъ А. Н. (вр.) 180, 186, 190
Тихвинскій И. Д. (вр.) 7, 64
Тихвинскій В. И. 265
Тихвинскій В. Д. 257
Тихвинскій А. (св.) 285
Тихомирова М. Н. 96, 98
Тихомирова Н. П. 251
Тихомирова А. Д. 189

Тихомировъ А. Н. (св.) 144	Толстыхъ П. В. 288	Троепольская А. К. (вр.) 232
Тихомировъ Ф. П. 248	Толстыхъ Е. А. 289	Троепольскій Н. К. 28
Тихомировъ А. И. 24	Толстыхъ И. С. 286	Троепольскій М. (св.) 127, 128, 287
Тихомировъ И. Д. 38, 81, 82	Толченова А. Г. 134	Троепольскій И. С. (св.) 227
Тихомировъ И. Ф. 185, 192	Томашевская К. А. 34, 37	Троепольскій В. Ф. 15, 16
Тихомировъ А. Д. 250	Томашевскій А. Г. 34, 37	Троепольскій А. В. 3
Тихомировъ Е. Н. 36, 44, 67	Томашевскій В. Г. 4	Троепольскій Г. Д. 3
Тихомировъ П. А. 243	Топальскій М. М. 26	Троепольскій (св.) 277, 278
Тихонова М. И. 289	Топальскій Н. М. 230	Троепольскій Н. (св.) 278
Тихоновъ М. А. 229	Топковъ (св.) 287	Троепольскій С. Д. 278
Тихоновъ А. Н. (вр.) 53	Торопова М. А. 203	Троицкая С. М. 22
Тихоновъ Н. Т. 28	Тороповъ Г. И. 120	Троицкая М. В. 189
Тихоновъ Н. В. 239	Тороповъ Х. И. 195	Троицкая С. Т. 217
Тихоновъ В. И. 92, 94	Тороповъ И. М. 83.	Троицкій Т. И. (св.) 218
Тихоновъ П. А. 92	Торубаровъ И. А. 229	Троицкій И. П. (св.) 238, 239
Тихоновъ А. Т. 171	Тофель Г. Г. 197	Троицкій А. И. (вр.) 107
Тихоновъ 241	Травинскій В. Т. 235	Троицкій С. И. 93
Тихонъ (іером.) 169	Трейманъ К. П. 32	Троицкій Ф. И. 212
Тишинъ Ф. В. 253	Трентеполь Е. В. 111	Троицкій Я. И. 262, 267
Тишнеръ Б. А. 75, 169	Третьякова А. П. 47	Троицкій Я. Л. (св.) 220
Тишунинъ А. Г. 108	Третьякова А. Ф. 58	Троицкій В. Ф. 245
Тищенко И. Д. 121	Третьякова Н. К. 277	Троицкій И. Л. (діак.) 128
Ткаченко А. М. 264	Третьяковъ И. Ф. (вр.) 129, 134	Троицкій Ф. И. 198
Тодоровъ А. С. 16	Третьяковъ И. Д. 129	Троицкій А. В. 33
Токаревская Е. В. 192	Третьяковъ И. В. 196, 202	Троицкій М. И. 42
Токаревскій И. М. 186	Третьяковъ П. М. 233	Троицкій И. (св.) 235
Токаревъ С. В. 90, 96	Третьяковъ Г. Я. 270	Троицкій В. В. 161
Токаревъ И. И. 175	Третьяковъ В. Ф. 19	Трофименко М. Э. 164
Токаревъ И. И. 287	Трескинъ А. А. 79	Трофимова Е. И. 152
Токаревъ Н. (св.) 288, 289	Тригубенко Е. М. 112	Трофимова Е. Г. 200
Токсъ И. И. 159, 161	Трипольскій И. А. 78	Трофимовъ И. Ф. 100
Толкачевъ И. А. 209	Трисвятская Е. И. 95	Трофимовъ В. П. 15, 16
Толкачевъ Н. А. 91	Трисвятскій В. М. 31	Трофимовъ В. С. 77
Толмачевъ К. И. 104	Трисвятскій В. М. 271	Трофимовъ П. С. 92
Толмачевъ А. А. 253	Трисвятскій А. В. 146	Трофимовъ Н. А. 95
Толокинъ И. И. 270	Трисвятскій Н. Я. 95, 99	Трофимовъ С. Ф. 166
Толстиковъ А. В. 25	Тритенко И. М. 17	Трофимовъ П. И. 92
Толстовъ В. П. (вр.) 64	Трифоновъ К. П. 105	Трошинъ И. И. 79, 237
	Трифоновъ Е. В. 272	Трошинъ Д. М. 100
	Троепольская Н. А. 264	
	Троепольская А. А. 85	
	Троепольская А. Н. 21, 22	

- Трояновскій В. Е. 168
Трубицина Н. В. 204
Трубицынъ Н. В. 2, 7,
10, 14, 38, 65, 196
Трубицынъ С. И. 12
Трубицынъ Д. В. 194,
197, 199
Трубицынъ С. А. 290
Трубицынъ Р. П. 177
Трубицынъ Д. Д. 203
Трубицынъ И. Б. 173
Трубкинъ Д. П. 46
Трубникова Л. Н. 96, 203,
204
Трубникова Е. Н. 91
Трубниковъ А. Н. 45, 62,
71, 173, 281
Труновъ Г. С. 141, 142,
146
Трусовъ В. И. 201
Трусовъ А. С. 212
Трутовскій В. К. 90
Труфоновъ Н. В. 124
Труфоновъ В. А. 241
Труфоновъ К. А. 38
Труфоновъ В. А. 51
Труфоновъ М. А. 52
Трухачевъ В. А. 159, 161
Трухина В. У. 264
Трухинъ А. А. 256
Трухинъ М. А. 50
Тугариновъ И. С. 271
Тулина А. Д. 6
Туляновъ П. М. 133
Тума О. А. 68
Тумановъ А. М. 59
Тумановъ А. П. 57
Туманскій В. А. 244, 252
Тупальскій К.-Б. В. 168
Тупатилова А. Г. 115
Тушкинъ В. К. 152, 153
Тупицына К. И. 279
Тупицынъ В. М. 122
Тупицынъ С. А. 279
Турбина Е. П. 239
Турбина М. В. 205
Турбина А. И. 262
Турбина О. М. 200
Турбинъ И. В. (св.) 221
Турбинъ А. Ф. 222
Турбинъ Г. Ф. 222
Турбинъ В. И. 148
Турбинъ М. (св.) 257
Турбинъ А. Ф. (св.) 218
Турбинъ В. (св.) 257
Турбинъ И. И. 3
Турбинъ Ф. В. (св.) 96
Турбинъ И. Ф. 209
Турбинъ М. Ф. 209
Турбинъ П. В. (св.) 218
Турбинъ К. Ф. (діак.) 224
Турбинъ П. М. (св.) 215,
224
Турбинъ И. С. 151
Турбинъ Н. А. 173, 177
Туркевичъ П. М. 123, 133
Туркинъ Д. В. 78
Турскій Г. А. 213
Турчанинова В. П. 164
Турчаниновъ В. М. 62, 284
Турчаниновъ 75
Турчиновичъ Н. А. 26
Тухинъ В. С. 43
Тухинъ П. С. 27
Тучковъ И. Д. 230
Тхоръ И. Ф. 121
Тыжновъ В. И. 112, 114
Тѣстовъ С. П. 166
Тюваевъ Д. М. 249
Тюминъ Н. И. 167
Тювтина А. В. 156
Тюренковъ П. Г. 78, 79
Тюрина Л. М. 116
Тюриновъ Ф. Я. 125
Тюринъ М. К. 109
Тюринъ К. И. 109, 131,
175
Тягунова О. С. 47
Тяжеловъ П. П. 214, 215
- У.
- Уварова П. С. (граф.) 62
Уварова М. С. 80
Уварова М. И. 77
Уваровъ М. И. 230
Уваровъ И. И. 230
Уваровъ Н. И. 26
Уваровъ М. С. 45
Удовыдченковъ И. П. 205
Узаръ А. Я. 114
Уймановъ А. А. 94, 95
Укке С. Г. 122
Уколовъ С. П. 278
Уколовъ В. С. 269
Улеріановъ Н. . 210
Ульянова А. І. 128
Ульянова С. С. 86
Ульяновъ Н. Г. 54
Ульяшенко А. С. (св.) 55
Ульяшенко И. Н. 276
Ульященко Е. Н. 273, 282
Умеренковъ Г. И. 27
Ураловъ Н. И. 232, 237,
239
Урусовъ Н. В. (князь) 52
Усановъ В. В. 125, 134
Усачевъ Н. Ф. 139
Усовъ В. Ф. 102, 103, 108
Успенская О. И. 80
Успенская О. А. 288
Успенская Ю. А. 286
Успенскій С. И. 18
Успенскій А. В. 58
Успенскій М. В. 261
Успенскій Н. А. 18, 180
Успенскій В. П. 123
Успенскій А. Ф. 26, 46
Успенскій Т. Ф. (св.) 91,
95, 97, 98
Успенскій В. И. 67, 73,
284

- | | | |
|--------------------------------|-----------------------------|------------------------------|
| Успенскій М. В. 256 | Фалѣевъ Ф. Я. 105 | Фесенко-Навроцкій А. И. 12 |
| Успенскій И. С. 256, 267, 268 | Фалькенштейнъ В. С. 282 | Филатова Ю. В. 201 |
| Успенскій А. Г. 50 | Фарыгинъ А. В. 4 | Филатовскій П. И. 148 |
| Успенскій Н. Ф. 80 | Фатюшинъ Д. В. 132 | Филатовскій Т. В. 288 |
| Успенскій И. П. 279 | Фау В. П. 199 | Филатовъ Ф. В. 244 |
| Успенскій А. Ф. 56, 57 | Фау П. П. 243 | Филатовъ М. 75 |
| Успенскій В. В. 265 | Фаустовъ Г. И. 289 | Филатовъ Н. А. 269 |
| Успенскій Г. В. 260 | Фединъ Г. П. 230 | Филатовъ М. И. 15, 23 |
| Успенскій П. (св.) 279 | Федорина А. Н. 96 | Филатовъ Н. А. 150 |
| Успенскій М. (св.) 290 | Федориновъ В. А. 84 | Филатовъ И. А. 197 |
| Успенскій Я. В. 217 | Федорищевъ В. Р. 206 | Филимоновъ И. Ф. 12 |
| Успенскій И. В. 256 | Федорова Н. А. 85 | Филимоновъ Г. И. 178, 180 |
| Успенскій С. И. 60 | Федоровичъ В. И. 43, 74, 91 | Филимоновъ И. Я. 27 |
| Успенскій Н. И. 221 | Федоровская М. И. 200 | Филимоновъ О. З. 152 |
| Успенскій В. И. 22, 59 | Федоровъ В. С. 190 | Филимоновъ В. А. 151 |
| Успенскій Н. П. (св.) 283 | Федоровъ И. А. 34, 35 | Филимоновъ А. А. 258 |
| Успенскій И. И. 228 | Федоровъ И. И. 87 | Филимоновъ Ю. Г. 181 |
| Успенскій А. И. (вр.) 181, 182 | Федоровъ А. И. 87 | Филимоновъ Д. С. 137, 139 |
| Устинова А. В. 118 | Федоровъ Г. Д. 176 | Филипповичъ Г. А. 209 |
| Устиновскій Н. В. 166 | Федоровъ П. И. 33 | Филипповская Е. И. 200 |
| Устиновъ В. А. 30 | Федоровъ Н. П. 54 | Филипповскій Н. Н. 122 |
| Устиновъ Н. М. 167 | Федоровъ А. А. 251 | Филипповскій И. А. 196 |
| Устиновъ Н. М. 167 | Федоровъ Д. И. 88 | Филипповъ М. И. 15 |
| Устиновъ В. Ю. 122 | Федоровъ С. А. 167 | Филипповъ Ю. Ю. 260 |
| Устиновъ М. И. 11 | Федоровъ Д. П. 12 | Филипповъ С. П. 101 |
| Утинъ М. Д. 152 | Федоровъ А. А. 258, 264 | Филипповъ А. С. 133 |
| Уткина М. В. 121 | Федоровъ А. С. 120 | Филипповъ А. А. 250 |
| Уткинъ В. М. 195 | Федорцевъ Г. В. 272 | Филипповъ А. Ю. 115 |
| Уточкинъ Г. И. 174 | Федосова Л. З. 211, 212 | Филипповъ А. Н. 59 |
| Ушаковъ В. И. 248 | Федосовъ П. Ф. 206 | Филипповъ 75, 76 |
| Ушаковъ А. Г. 50 | Федосовъ И. Ф. 200 | Филипповъ Ф. М. 121 |
| Ушаковъ К. М. 289 | Федосѣва Л. В. 278 | Филипповъ Ю. М. 166 |
| Ушаковъ Ю. М. 54 | Федосѣевъ Н. С. 209 | Филипповъ В. А. 166 |
| Ушаковъ М. И. 196 | Федотовъ Г. Н. 260 | Филипповъ А. И. 133 |
| | Федотовъ А. Ф. 198, 204 | Филиппевъ И. П. 54 |
| | Федотовъ И. Ф. 107 | Филоненко-Бородинъ С. М. 237 |
| | Федяевъ С. П. 111 | Фильковъ А. Д. 227 |
| | Фемякъ М. И. 119 | Фильковъ С. М. 273 |
| | Феофиликторовъ С. 407 | Фильченковъ Г. М. 137 |
| | Феофиль (игум.) 251 | |
| | Ферапонтова Л. А. 163 | |
| | Фесай Е. М. 112, 185 | |

Ф.

- Фабіани И. Л. 42
 Фаворскій М. 133
 Фадеевъ Ф. С. 103
 Факторовъ 135
 Фалина Е. Ю. 162
 Фалинъ Г. 186

- Финаевъ М. П. 134
 Финогеновъ М. Я. 156
 Фиркампфъ-Лауэ К. Г. 27
 Фишеръ Г. А. 34
 Фишеръ И. П. (фонъ) 155
 Фишеръ Г. Д. 167
 Флавіана (монах.) 126
 Флеровъ А. С. 80
 Флоринскій И. В. 20
 Флягинъ П. П. 150
 Фогль Д. А. 114
 Фокинъ Г. А. 167
 Фоминъ В. Г. 15
 Фоминъ С. В. 299
 Фоминъ П. И. 167
 Фомишкинъ А. А. 53
 Форафоновъ В. Е. (вр.) 14
 Формина А. И. 238
 Форминъ П. Т. (діак.)
 238, 239
 Фось В. А. 74
 Фотѣевъ В. Г. 150
 Францель Н. А. (фонъ) 47
 Фрейбергъ А. Р. (вр.) 91
 Фрейбергъ В. С. 80
 Фрейманъ М. А. 36
 Френкель В. Я. 44
 Фридляндъ 135
 Фришовскій С. А. 105
 Фроловъ М. К. 181
 Фроловъ И. С. 167
 Фроловъ А. А. 139
 Фроловъ П. М. 179
 Фроловъ А. С. 195
 Фроловъ Г. А. 167
 Фростъ В. А. 28, 67
 Фрумкинъ А. Н. 129
 Фрумкинъ А. М. (вр.) 134
 Функендорфъ А. Н. 122
 Фурсовъ Н. М. (вр.) 48
 Фурсовъ Н. А. 7, 69
 Фурсовъ О. М. 83
 Фурсовъ И. П. 214
- Х.**
- Хабаровъ Б. И. 129
 Хазовъ К. П. 20
 Хайновскій С. Г. 106, 118
 Хакольскій Ф. И. 168
 Хакольскій И. И. 53, 168
 Халаевъ Н. Н. 10, 268,
 280
 Халаевъ В. Н. 106, 118
 Халаевъ Н. Н. 106, 118
 Халанскій С. Г. (св.) 217
 Хализева К. А. 183
 Хализевъ П. Н. 64
 Хальзевъ И. А. 277
 Хальзевъ А. М. 150
 Хальзовъ М. М. 167
 Хамовъ А. П. 171, 175
 Хамовъ В. П. 154
 Ханькова Н. А. 236
 Ханьковъ М. В. 259
 Харитоновичъ И. И. 160
 Харитоновъ М. М. 177
 Харичковъ И. Ф. 229
 Харлашинъ И. А. 31
 Харченко А. П. 166
 Харченко Г. П. 244, 252,
 253, 254
 Харченко Е. В. 162
 Харьковъ И. Д. 242
 Хаэть 101
 Хвастуновъ А. В. 114
 Хвостова 291
 Хвостовъ А. А. 151, 286
 Хвостовъ Н. А. 151
 Хвоцинская М. В. 173
 Хвоцинская О. И. 173
 Хилинскій Г. И. 70
 Хилкова А. М. (княг.) 71
 Химецъ А. А. 10, 244,
 253
 Химецъ А. А. 71
 Химченковъ С. Д. 11
- Хитрикъ П. И. (вр.) 50
 Хитрова А. П. 163
 Хитрово А. М. 9, 87, 89,
 90, 96
 Хитрово В. Н. 69
 Хитрово С. К. 181
 Хитрово Н. Н. 178, 180,
 181
 Хитровъ И. М. 106
 Хитровъ И. Г. 173
 Хламова А. И. 270
 Хламовъ М. М. 269
 Хлуденевъ Н. Н. 71
 Хлудовъ А. Н. 246
 Хлѣбникова Е. П. 221
 Хлѣбниковъ В. М. 40
 Хлѣбниковъ М. Н. 24
 Хлѣбниковъ Н. Н. 11
 Хлѣбтовская А. А. 163
 Хлѣбтовскій С. Г. (св.) 95
 Хлѣбтовскій И. Г. 10, 13
 Хлѣбтовскій И. М. 128
 Хлѣбтовскій М. М. 105
 Хлюстинъ П. И. 202
 Хмелевцева Е. В. 263
 Хоботовъ В. Н. 258
 Ховайло И. И. 7
 Хавринъ И. Т. 195
 Ходова З. Т. 170
 Ходова Н. Т. 170
 Ходовъ Т. С. 148, 175
 Ходѣевъ В. В. 19
 Ходыкинъ Н. А. 171
 Холинъ Н. Н. (вр.) 175
 Холинъ М. Н. 156
 Холобаевъ Н. И. 190
 Холодиловъ Л. Ф. 169
 Холодковъ В. Е. 20
 Холоимовъ В. И. 206
 Холоимовъ Д. Т. 217
 Холчевъ А. М. 15, 16
 Хоминскій С. Ф. 258
 Хоминскій С. Ф. (вр.) 268

- Хондуровъ 241
Хорженко П. П. 147
Хорохоновъ П. А. 271
Хорошавина А. А. 264
Хорошиловъ Д. Е. 146
Хорошинъ И. И. 231
Хорошо В. Ѳ. 189
Хотимскій А. (св.) 288
Хохлова М. В. 222
Хохловъ Н. В. 119
Хоцыновская М. М. 270
Хорошавина А. А. 263
Храбровъ Н. Ф. 236
Храмцова М. М. 134
Хрипковъ И. Е. 124
Хрипуновъ Н. Н. 10, 151, 165
Хрипуновъ И. Д. 9
Хрипуновъ Н. С. 10, 147, 151
Христенко П. Е. 285
Христиановичъ А. Н. 79
Христиановичъ А. Н. 78
Христофора (монах.) 169
Христочевскій Д. И. (вр.) 13
Хроминъ Д. М. 31
Хрульковъ Д. М. 260
Хрущевъ Г. М. 253
Хрущевъ Г. М. 70
Хрущевъ Н. В. 151, 172
Хрѣнникова Ю. Н. 171
Хрѣнникова К. М. 285
Хрѣнникова В. П. 285
Хрѣнниковъ Н. В. 168
Хрѣнниковъ М. Н. 177
Худокормовъ А. А. 250
Худокормовъ И. И. 99
- Ц.
- Царевскій П. Ф. 105, 106
Царевъ И. Т. 290
Царикъ Е. Д. 37, 88
- Царьковъ С. И. 121
Цвиленевъ Н. Ф. 285, 286, 287, 289, 290
Цвѣтаева М. А. 187
Цвѣтаева А. И. 220
Цвѣтаевъ П. С. 17
Цвѣтаевъ Д. А. 83
Цвѣтаевъ Н. П. 125
Цвѣтаевъ С. П. 220
Цвѣтиковъ В. В. 100, 182
Цвѣтихинъ Ф. А. 250
Цвѣтковъ Н. Н. 189
Цегельскій Л. И. 213
Цейтлинъ Г. П. 176
Целинскій И. Б. 271
Целыхъ Т. К. 287
Цеттельманъ А. Р. 119
Цибульскій В. В. 10
Циглеръ-фонъ П. Н. 28
Цили-Покровская З. М. 70
Цинговатовъ А. В. (вр.) 140
Цицякъ Ф. О. 152
Цукаловъ М. В. 144
Цукерманъ П. А. 146
Цуриковъ Н. П. 242
Цуриковъ С. А. 4, 8, 9, 57, 79, 80, 82
Цуриковъ С. А. 178, 181
Цуриковъ А. Н. 172
Цыбульскій В. В. 258
Цыганковъ Н. М. 90
Цыганковъ Г. В. 277
Цицинъ И. И. 77, 253
Цѣдовъ Ф. И. 167
Цѣлыковская М. П. 216
Цѣлыковская О. Г. 289
Цѣлыковскій И. Г. 289
Цѣлыковскій П. И. 206
Цѣлыковскій П. В. 216
Цѣшковскій Ф. Н. 123
Цявловская А. М. 181
- Ч.
- Чадаевъ А. М. 249
Чаликовъ Х. Х. 29
Чанцевъ В. В. 34, 38, 57
Чапкинъ А. И. 43, 139
Чапкинъ А. И. 137
Чаплицкій И. В. 121, 133
Часовникова Р. В. 175
Чачинъ К. Ф. 261
Чашинъ П. С. 50
Чашинъ Н. П. 154
Чеблоковъ И. Н. 69
Чеботарева А. И. 264
Чеботарева З. Ф. 225
Чеботарева Н. В. 201
Чеботаревъ В. С. (вр.) 13, 14, 33, 63, 64
Чеботаревъ М. В. 28
Чеботаревъ Н. И. 17
Чеботаревъ И. И. 198, 199
Чеботаревъ А. А. 183, 191
Чеботаревъ С. С. (вр.) 207, 211, 215, 216, 222, 226
Чеботаревъ А. А. 183
Чеботаревъ П. С. 232
Чеботаревъ Н. И. 288
Чеботаревъ Н. И. 148
Чебурнинъ А. В. 25
Чебыкинъ А. Ф. 43
Чебышева А. П. 220
Чебышева Е. Е. 287
Чевкинъ П. П. 229
Чеглаковъ С. М. 83
Чегляковъ О. С. 181
Чекаловъ Г. И. (вр.) 140
Чекмаревъ 135
Чекрыгинъ С. С. 128
Чекрыгинъ С. И. 128
Челищевъ К. И. 152
Челюстинъ Б. Н. 229, 231
Чемисовъ А. Д. 143

- Чеплыгинъ А. И. 141, 146
Чеплыгинъ Е. И. 138
Червонюкъ Н. П. 120,
128, 131
Черемина О. Д. 236
Черемисинова Ю. Ф. 46
Черемисинова О. А. 1
Черемисиновъ Е. Н. 193
Черемисиновъ Н. Н. 219
Черемисиновъ М. И. 230
Черемисиновъ Б. Н. 50
Черемисиновъ Н. И. 136,
137, 139, 142
Черемской А. Е. 282
Черепановъ Я. Г. 3
Черепановъ В. Г. 3
Черепановъ А. А. 111
Череповъ М. И. 200
Черинова А. А. 220
Черкасовъ К. А. 33, 38
Черкасовъ П. Д. 291
Черкасовъ В. И. 244
Чернавскій А. П. 156
Черникаина Е. М. 163
Черникинъ Н. И. 171
Черникинъ Н. Д. 154,
159, 171, 176
Черниковъ Г. П. 286
Черниковъ М. В. 43
Черниковъ А. М. 10, 231,
234
Черниковъ П. А. 108
Черничина З. В. 262
Черничинъ И. И. 260,
262, 264, 267
Черничинъ К. Ф. 255
Чернова А. В. 287
Чернова-Генерозова А. Н.
288
Черновъ В. Г. 167
Черновъ А. А. 246
Черновъ М. В. 153
Черновъ Н. И. 166
Черноносъ Н. И. 88
Чернопятовъ И. В. 194,
195, 196, 203
Черный В. А. 17
Черныхъ Н. В. 199
Черныхъ Т. Г. 156
Черныхъ К. Я. 148
Черныхъ Я. П. 286
Черныхъ И. М. 195
Черныхъ Ф. В. 200
Черныхъ К. К. 201
Черныхъ И. В. 220
Черныхъ С. И. 220
Черныхъ Н. В. 197
Чернышевъ М. И. 117
Чернышевъ Н. К. 5
Чернышевъ А. З. 180
Чернышевъ Д. А. 134
Чернышевъ В. П. 132
Чернышевъ А. К. 6
Чернышевъ Н. А. 5
Чернышъ А. В. 50
Черняковскій М. И. 154,
158
Черняковъ Л. Я. 109
Чертковъ И. И. 270
Чертковъ А. И. 206,
209, 226
Чертковъ И. Н. 147
Чертовъ С. Н. 207
Чесалинъ А. Т. 103
Чеснаковъ А. П. 21
Честныхъ Г. Ф. 85
Честныхъ Н. И. 21
Четвертакъ С. Ф. 121
Четвертныхъ И. В. 269
Четыркинъ 75
Четыркинъ Г. Н. 256,
267, 268
Четыркинъ И. М. 70
Чеусовъ Ф. Д. 273
Чечкинъ А. Н. 24, 68
Чибицова Н. М. 74
Чижевская Ю. А. 203
Чижова З. Ф. 201
Чижова А. Д. 202
Чижова Е. Ф. 201, 212
Чижовъ С. П. 164
Чижовъ В. М. 105
Чижовъ С. И. 34
Чижовъ С. Я. 287
Чижовъ Н. М. 7
Чижовъ В. Д. 28
Чижовъ К. В. 266
Чижовъ Т. И. (прот.) 33,
35, 67
Чижовъ А. (св.) 279
Чижовъ Л. Н. (діак.) 86
Чижовъ А. М. 109
Чикаевъ С. С. 271
Чикачевъ 274, 275, 277,
280, 282, 283
Чикина М. М. 113
Чикинъ И. А. 164
Чикинъ А. Г. 124
Чикинъ Г. И. 15, 16
Чикмаревъ 136
Чиковъ Д. И. 94, 95
Чикочевъ С. С. 288
Чинновъ М. И. 106
Чириковъ П. Я. 47, 48
Чириковъ В. К. 15
Чистякова М. Г. 291
Чистякова В. Ф. 219
Чистяковъ С. М. 24
Чистяковъ И. Д. 97, 100,
101
Чистяковъ Б. И. 92
Чиченевъ А. С. 140
Чмутовъ В. К. 133
Чубаровъ Н. Я. 4
Чубаровъ Д. Я. 117
Чугуновъ Е. П. 152
Чуева Е. Н. 284
Чуевъ С. А. 49
Чуйкова Е. П. 262

- Чуйковъ Ф. С. 256
 Чуйковъ П. Н. 49
 Чукинъ А. П. 125
 Чуксина А. А. 113
 Чуксинъ И. В. 109
 Чулковъ И. Н. 272
 Чулковъ П. М. 238
 Чулынинъ И. М. 223
 Чумаковъ А. Г. 139
 Чумаковъ С. П. 166
 Чумаковъ Л. А. 160
 Чупахинъ А. А. 213
 Чуровъ В. И. 278
- III
- Шабанова Е. Л. 112, 113
 Шабловскій В. К. 269
 Шабловскій И. И. 90
 Шадекъ Г. Ф. 32, 33
 Шавко Н. С. 121
 Шавкуненко Э. А. 84
 Шавыринъ М. Н. 107
 Шакина М. Ф. 278
 Шакинъ Н. Ф. 275
 Шакъ А. П. 8
 Шаламовъ В. С. 232
 Шалимова Е. Н. 235
 Шалимовъ Г. Ф. 240
 Шалимовъ П. Ф. 263
 Шалимовъ И. С. 225, 227
 Шалимовъ Г. Ф. 235, 239
 Шалѣева С. Г. 64
 Шамраевскій Н. П. 190
 Шамшева М. П. 46
 Шамшевъ П. Н. 9, 14, 16, 139
 Шамшевъ П. П. 137
 Шаповалова Л. С. 160, 163
 Шаповаловъ А. И. 248
 Шаповаловъ М. П. 288
 Шапошниковъ В. Ф. 211
 Шараповъ Ф. Р. 46
- Шараповъ С. М. 88
 Шаринъ И. А. 195, 199
 Шаринъ А. Н. 197
 Шаркевичъ Д. М. 10
 Шарковъ Н. П. 49
 Шарковъ В. Н. 54
 Шарова З. Н. 264
 Шаровъ Н. Н. 256
 Шаровъ П. К. 112
 Шаронинъ М. В. 269
 Шаталовъ К. В. 79
 Шатковская К. Р. 150
 Шатковскій В. Р. 153, 171
 Шатохина 75
 Шатохинъ А. К. 272
 Шатровъ Н. Г. 206
 Шауманъ С. В. 53
 Шафоростовъ И. С. 150
 Шафоростовъ С. А. 152, 173
 Шафоростовъ И. Г. 229
 Шаховъ П. П. 54, 67
 Шаховъ Г. И. (св.) 123
 Шаховъ М. П. 190
 Шахоловъ М. П. 262
 Швайкина О. И. 100
 Швайкинъ П. И. 100
 Шварцъ С. В. 21
 Шведова О. Ф. 291
 Шведовъ Ф. Д. 27
 Швеева Ф. И. 107
 Швецовъ А. С. 271
 Швецовъ Н. П. 110
 Швець С. М. 4
 Шевалѣевская А. М. 276
 Шевердинъ П. А. 131
 Шевцовъ Н. П. 106, 107, 119, 133
 Шевцовъ Б. И. 142, 145
 Шевченко А. В. 122
 Шевченко В. А. 168
 Шейдлеръ Г. Г. 68
- Шейко М. М. 131
 Шейко Я. В. 14
 Шейковъ Д. И. 84
 Шелаевъ А. С. 83
 Шеламковъ К. А. 278
 Шеллапутинъ И. А. 247, 248
 Шелковъ И. С. 27
 Шеломановъ Н. Г. 278
 Шелухинъ П. П. 26
 Шельгановъ Н. Е. 117
 Шелякинъ В. И. 119
 Шелякинъ В. Л. 119
 Шеляховскій В. А. 29, 71
 Шеляховскій А. А. 44
 Шеляховскій А. В. 3
 Шемаевъ 75
 Шембравтъ И. И. 167
 Шенбергъ В. Э. 120
 Шеншина С. А. 46
 Шеншина М. А. 204
 Шеншинъ В. А. 194, 196, 197, 198, 199, 203, 204
 Шеншинъ В. Н. 8, 244, 253
 Шеншинъ А. И. 238
 Шеншинъ В. А. 38
 Шеншинъ Д. Н. 242, 249, 253
 Шепелевъ К. Т. 280
 Шереметева С. Н. 218
 Шереметевъ С. Д. (графъ) 196, 197, 282
 Шереметевъ А. Ф. 214, 222
 Шереметовъ В. Ф. 206, 208, 217
 Шереметовъ В. А. 18
 Шереметьевъ В. А. 251
 Шерстова Т. Н. 151, 170
 Шерстовъ Н. В. 249
 Шерстовъ И. Н. 208

- Шестакова М. Ф. 112, 115
Шестаковъ И. П. 124
Шестаковъ Н. А. 92
Шестаковъ П. Н. 88
Шестаковъ П. Д. 120
Шестаковъ А. А. 40
Шестаковъ А. И. 243
Шестаковъ Н. И. 19
Шестаковъ А. Ф. 235
Шестаковъ Е. В. 5
Шестаковъ А. П. 124
Шестериковъ А. К. 154
Шестеринъ Н. П. 125
Шестопаловъ Ф. В. 279
Шестопаловъ А. М. 6
Шеховцевъ П. Г. (прот.) 170
Шешуковъ В. Я. 259
Шибаетъ Н. А. 66
Шидловскій 228
Шиллеръ А. Г. 27
Шиловъ Т. В. 177
Шиловъ И. П. 250
Шиловъ Т. В. 24, 212
Шиловъ Н. М. 148
Шильде Г. К. 61, 74
Шинковъ И. И. 260
Шинотовскій Н. В. 166
Шипуновъ Н. Ф. 244, 253
Ширмахеръ К. К. 118
Широкова А. А. 262
Широкова С. Ф. 280
Широковъ В. Ф. 9, 91, 185
Широковъ В. А. 23
Широковъ М. В. 191
Широковъ Н. В. 18
Ширяевъ В. М. (вр.) 13, 64
Шишинъ И. М. 130
Шишинъ Ф. Ф. 210
Шискаревъ Е. С. 279
Шишкевичъ Н. И. 25
Шишкевичъ Н. И. 30
Шишкевичъ А. И. 25
Шишкинъ С. А. 138
Шишкинъ Г. В. 250
Шишкинъ М. В. 123
Шишкинъ С. А. 139, 140
Шишковскій А. П. 48
Шишковъ И. А. 256
Шицъ М. Х. 7
Шкилевъ А. В. 78
Шкодинова М. Н. 35
Шкуринъ Г. П. 253, 254
Шкуровъ А. Н. 27
Шлыковъ И. Н. 132
Шмаковъ А. А. 11
Шманевъ А. В. 78
Шмелевъ М. В. 219
Шмелевъ К. И. 125
Шмидтъ В. А. 207
Шмидтъ В. Н. 55
Шмидтъ И. Я. 55
Шмидтъ А. Θ. 215
Шмидтъ Л. В. 118
Шмуревъ В. Я. 10
Шмяковъ Е. Т. 3, 62, 67
Шнейдеръ Н. К. 47
Шнейдеръ Н. Н. 206, 208, 219, 222
Шнейдеръ Н. Н. 226
Шовгеновъ 46
Шоппо А. Д. 120
Шорфъ I. Ф. 123
Шостаковскій А. М. 17
Шпагинъ М. П. 106
Шпановъ В. С. 225
Шпановъ Н. С. 104
Шпановъ Д. С. 179
Шперлингъ К. Я. 180, 183, 191, 192, 193
Шперлингъ К. К. 42
Штейманъ Д. В. 80
Штейнъ С. И. (фонъ) 22
Штернъ Г. П. (вр.) 63, 64
Штрекеръ А. Г. 119
Штрикова П. А. 134
Штука Г. Г. 103
Шубина Т. Н. 220
Шубина В. Н. 173
Шубинъ И. И. (св.) 139, 142
Шубинъ Г. П. 213
Шубинъ В. Н. 153, 159, 165, 177
Шубинъ П. Н. 225
Шубинъ А. М. (св.) 221
Шубинъ М. Ф. 50
Шубская Е. И. 279
Шубскій И. (св.) 103, 287
Шубскій (св.) 289
Шуваловъ М. П. 275
Шугуровъ Н. Е. 15
Шуйскій И. И. 214, 215
Шульгина А. М. 286
Шульгинъ П. З. 120
Шульгинъ Я. М. 162
Шульцъ А. К. 113
Шульцъ Н. Р. 17
Шумаевъ А. Н. 33
Шумаковъ С. П. 112
Шуманскій А. А. 79, 81
Шуманскій И. А. 90
Шуманскій А. И. 276
Шумилинъ И. И. 249
Шуриновъ П. Н. 147, 148, 152, 161, 288
Шуруповъ И. К. 133
Шуруповъ Д. И. 180
Шуруповъ Е. С. 133
Шурыгина А. П. 288
Шутова А. А. 36
Шутовъ В. В. 55
Шушлябина Е. А. 236
Шушлябинъ Н. П. 229
Шушлябовъ Н. П. 232

Щ.

Щеглова О. Н. 113, 142
 Щегловитовъ А. Т. 273
 Щегловъ В. А. (св.) 217
 Щегловъ М. А. 225
 Щегловъ А. Б. 211
 Щегловъ Ф. П. 224
 Щегловъ И. С. 33
 Щегловъ С. С. 73
 Щегловъ М. Н. 141
 Щегловъ А. Н. 98
 Щеголевскій И. И. 120
 Щеголевъ М. (св.) 116
 Щеголевъ Б. С. 53
 Щеголевъ В. Н. 154
 Щеголевъ В. (св.) 188
 Щеголевъ И. И. 92, 93,
 95, 101
 Щегелевъ Н. И. 99
 Щекатихина А. И. 238
 Щекинъ И. С. 164
 Щелоковъ Г. Г. 168
 Щепановъ Д. А. 181
 Щепетевъ В. Н. 122
 Щепетовъ А. К. 69
 Щепкина А. Н. 160
 Щепкинъ В. В. 110
 Щепкинъ Н. А. 149, 158
 Щербаковъ И. И. 209
 Щербаковъ А. М. 13
 Щербаковъ В. А. 117
 Щербаковъ И. И. 196
 Щербаковъ З. С. 80
 Щербановъ Н. Г. 165
 Щербачевъ А. С. 195
 Щербачевъ А. С. 80
 Щербачевъ Г. С. 196
 Щербина Д. П. 223
 Щербинскій В. С. (вр.) 45,
 52, 62, 63, 64, 70
 Щербова Е. И. 127
 Щербовъ Т. Н. 110

Щербовъ А. Н. 105
 Щетинина О. П. 174, 187
 Щетининъ Д. В. 134
 Щикуновъ М. И. 131
 Щукина М. П. 286
 Щукина А. П. 290
 Щукинъ Е. С. 42
 Щукинъ И. И. 158
 Щукинъ Н. И. 118
 Щукинъ М. М. 184
 Щукинъ В. Е. 127
 Щучкинъ М. Я. 274

Э.

Эгерманъ Ф. Ф. 123
 Эгертъ В. В. (фонъ) 49
 Эзерская Е. М. 164
 Эзерскій В. И. 164
 Эйгесъ Р. М. 243, 254
 Эльдрингъ Н. Н. 58
 Эрдманъ 75, 228
 Эренсъ Л. С. 149
 Эсперовъ Н. П. 246
 Эссауловъ М. М. 119, 133
 Эссельбахъ А. А. 13

Ю.

Юдина М. А. 236
 Юдинъ И. Г. 68
 Юдинъ А. А. 229
 Юдинъ В. Г. 77, 260
 Юдичевъ Н. В. 27
 Юдкина Ф. И. 153, 176
 Юлія (монах.) 97
 Юнкеръ М. П. 54
 Юрасовскій А. К. 73, 81
 Юрасовъ Д. С. 7
 Юрасовъ Д. Д. 1
 Юрасовъ Н. С. 2
 Юрасовъ В. В. 171
 Юргелевичъ В. Д. 52
 Юргенсъ Ф. Ф. 26, 72
 Юргенсъ Ф. А. 90

Юрецъ Л. М. 177
 Юринъ С. Т. 272
 Юрловскій Н. А. 12
 Юрьевъ Н. И. 1
 Юрченко Д. С. 133
 Юшкевичъ В. К. 276
 Юшковъ К. С. 236
 Юшковъ А. М. 123

Я.

Явичъ С. Л. 156
 Явичъ Б. Л. 166
 Явленскій С. К. 149
 Явленскій К. 149
 Яворскій В. Я. 125
 Ягельскій И. А. 21
 Языковъ Л. Л. 167
 Языковъ С. М. 164
 Языковъ А. Н. 189
 Якоби А. Н. 74
 Яковенко Р. В. 26
 Яковецкій Э. Р. 112, 113,
 114, 132
 Яковицкій И. И. 190
 Яковлева А. И. 245
 Яковлева В. Г. 221
 Яковлевскій В. (св.) 278
 Яковлевскій В. В. 160
 Яковлевъ И. П. 250
 Яковлевъ И. С. 209
 Яковлевъ Г. И. (св.) 57
 Яковлевъ Д. Г. 169
 Яковлевъ Г. Н. 223
 Яковлевъ С. А. 105
 Яковлевъ О. З. 57, 59
 Яковлевъ В. С. 259
 Яковлевъ И. Д. 258
 Яковлевъ Н. Ф. 229, 232,
 233, 239
 Яковлевъ А. В. 258
 Яковлевъ М. Я. 155
 Яковлевъ В. Г. 155
 Яковлевъ А. И. 103

- | | | |
|---|--|---|
| Яковлевъ Н. А. 125 | Янушковскій А. И. 54, | Яхонтовъ И. Ф. 159, 160 |
| Яковлевъ А. С. 260 | 65, 67 | Яшкинъ Ф. С. 138 |
| Якубинскій Г. Н. (прот.)
115, 126, 127 | Янчевскій Л. Н. 130 | Ященко Г. П. 260, 262,
267, 268, 269 |
| Якубовскій А. В. 207,
224 | Янчина А. А. 267 | Ященко И. П. 150 |
| Якушева Н. Д. 263 | Янчинъ А. В. (вр.) 257,
258, 260, 262 | Ященко И. Г. 262 |
| Якушева В. Н. 290 | Ярославцевъ П. М. 13 | ⊖. |
| Якушевъ О. И. 159 | Ярошъ Н. И. 151 | Θаддѣевъ Г. М. 11 |
| Якушинъ Р. Г. 217 | Ярцевъ Г. К. 14 | Θедоровъ А. А. 10 |
| Якушинъ А. Ф. 288 | Ярыгина Е. Н. 216 | Θедотовъ Ф. А. 123 |
| Якушинъ П. А. 259 | Ярыгинъ Н. А. 216 | Θеодоритъ (іером.) 101 |
| Явинъ А. М. 27 | Ярыгинъ С. А. 221 | Θеодосій (іером.) 126 |
| Янковская В. И. 36 | Ярышевъ К. Н. 26 | Θеодосій (архим.) 191 |
| Янковскій В. К. (ксен.)
44, 61 | Ясеневъ П. В. 47 | Θеропонтовъ П. З. 135 |
| Янковскій И. К. 111 | Ясильковскій И. И. 21 | Θивейская М. М. 288 |
| Янковскій Н. А. 127 | Ясиновская В. Е. 57 | Θивейскій М. И. 37, 38,
39, 57 |
| Янковскій В. К. 245 | Ясиновскій Г. А. 124 | Θитисовъ Г. Г. 201 |
| Янкувъ К. И. 120 | Яскевичъ И. М. 205 | Θомиръ А. Д. 122 |
| Яновичъ Х. И. 119 | Ясняковъ В. Н. 142 | Θомиръ И. А. 217 |
| Яновичъ М. Л. 128 | Ястребцовъ И. И. 167 | Θомиръ И. П. 128 |
| Яновскій П. П. 103 | Яськовъ И. Г. 284 | Θомичевъ Е. П. 65 |
| | Яськовъ Г. Г. 282 | |
| | Яхонтовъ М. Н. 11, 26 | |

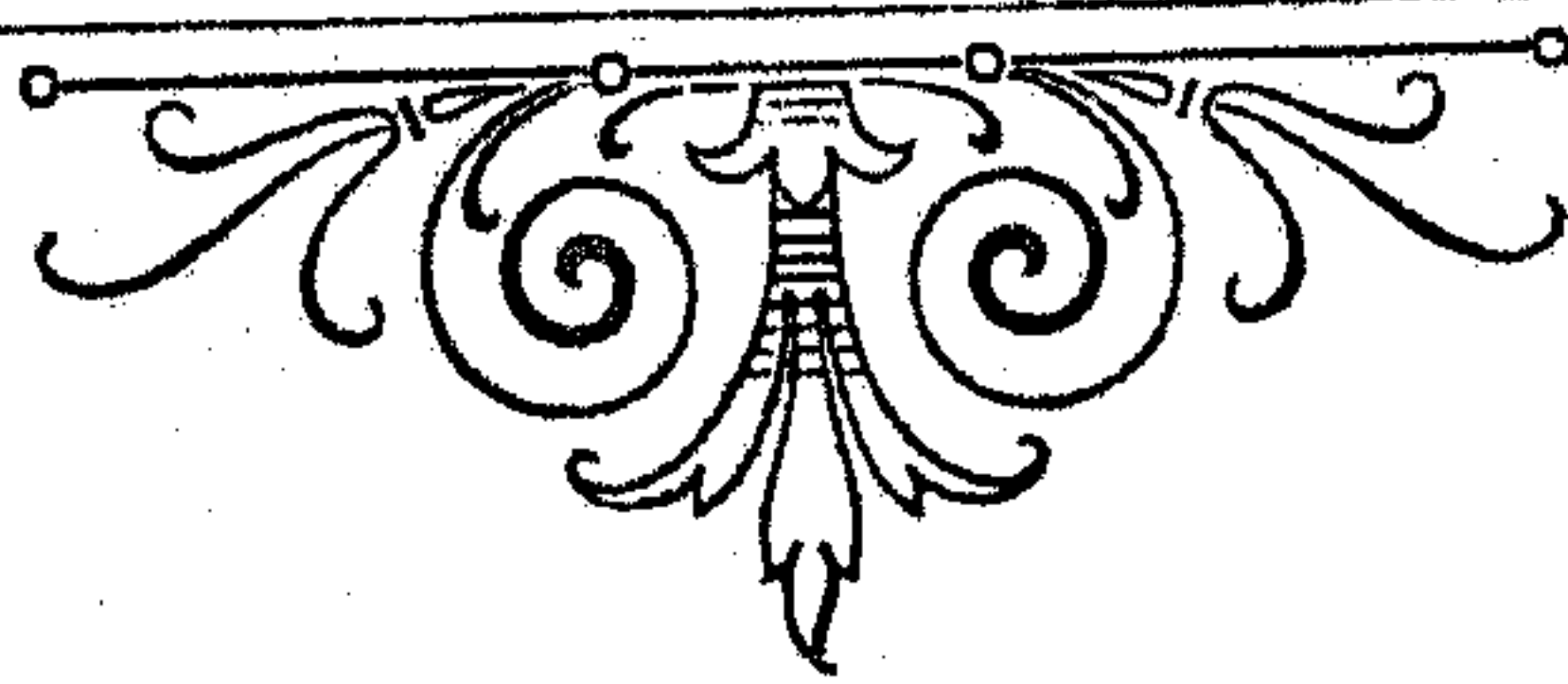

Замѣченныя опечатки.

Страницы.	Строки.	Напечатано:	Слѣдуетъ читать:	Страницы.	Строки.	Напечатано:	Слѣдуетъ читать:
2	св. 4	Боре. А. Краснодембскій.	Бор. А. Краснодембскій.	99	св. 5	Тихомірова.	Тихомірова.
3	сн. 10	К. Викент. Ловейко.	К. Викент. Ловейко.	108	св. 12	Фом. О. Кабановъ.	Фом. О. Кабановъ.
3	св. 12	Тропольскій.	Тропольскій.	113	св. 11	Э. Ром. Яковецкій.	Э. Ром. Яковецкій.
5	св. 4	Чернышовъ.	Чернышевъ.	114	св. 18	Тыжновъ.	Тыжновъ.
6	св. 12	Ганшина.	Ганшина.	"	сн. 7	Яковицкій.	Яковецкій.
7	св. 12	Сафроновъ.	Сафроновъ.	"	сн. 19	Мусаповъ.	Мусатовъ.
8	сн. 5	Нѣмцовъ.	Нѣмцевъ.	117	св. 9	Пищулюнъ.	Пищулинъ.
8	сн. 14	Артамоновъ.	Артомасовъ.	118	св. 10	Преображеоскій.	Преображенскій.
9	сн. 4	Бурнашовъ.	Бурнашевъ.	127	св. 8	Некторія.	Нектарія.
9	сн. 7	Блоханъ.	Блохинъ.	139	св. 2	Д. Стен. Филимоновъ.	Д. Стен. Филимоновъ.
9	св. 13	Влад. Влад. Краковецкій.	Влад. Вас. Краковецкій.	143	св. 14	Щевцовъ.	Шевцовъ.
13	св. 3	А. Юсиф. Некрасова.	А. Юсиф. Некрасова.	147	св. 8	Цвиллиневъ.	Цвилленевъ.
15	св. 6	Суваринъ.	Суворинъ.	151	сн. 4	Сергѣевъ.	Сергѣевъ.
17	св. 7	Камыковъ.	Колмыковъ.	152	св. 4	Болговъ.	Бологовъ.
22	св. 18	Жучковъ.	Жуковъ.	"	св. 7	Совостьяновъ.	Севостьяновъ.
23	сн. 11	Ивановъ.	Ивановъ.	"	св. 18	Порекалинъ.	Перекалинъ.
24	сн. 8	Поморцевъ.	Поморцевъ.	153	св. 12	Ковыршинъ.	Ковыршинъ.
25	св. 2	Всевол. А. Савичъ.	Всевол. А. Савичъ.	156	св. 6	Пойлавскій.	Поплавскій.
32	сн. 1	Святка.	Квитка.	"	"	Иванавъ.	Ивановъ.
32	сн. 6	Ем. О. Маршевскій.	Еман. О. Маршевскій.	"	сн. 10	Кавыршинъ.	Ковыршинъ.
34	сн. 2	Келеръ.	Келеръ.	158	сн. 12	ст. сов. К. К. Грече.	д. ст. сов. К. К. Грече.
36	св. 13	Левитская.	Левитская.	161	св. 10	Совинковъ.	Савинковъ.
38	св. 8	Труфановъ.	Труфановъ.	165	св. 2	Валтеръ.	Вальтеръ.
41	сн. 10	Ев. П. Кулаковъ.	Евг. П. Кулаковъ.	166	св. 16	Отмаръ-Штейнъ.	Отмаръ-Штейнъ.
43	св. 6	Орель.	Орель.	"	сн. 6	П. Фом. Кривошеинъ.	П. Ф. Кривошеинъ.
44	св. 10	В. сем. Смирновъ.	В. Сем. Смирновъ.	167	св. 18	Забинъ.	Злобинъ.
47	св. 19	Клименко.	Клименко.	169	сн. 14	Залотухинъ.	Золотухинъ.
49	св. 15	Растовцевъ.	Растовцевъ.	181	сн. 8	Успенскій.	Успенскій.
51	сн. 7	Е. Ром. Залетовъ.	Е. Ром. Залетовъ.	182	св. 2	Волотова.	Бодотова.
"	сн. 14	Бариковъ.	Бариковъ.	183	сн. 9	Куриндинъ.	Куриндинъ.
53	сн. 18	Кологривовъ.	Кологривовъ.	191	сн. 7	Арамовъ.	Араловъ.
57	сн. 1	Высоцкій.	Высотскій.	193	сн. 8	Никол. Н. Почепина.	Никол. Н. Почепинъ.
66	сн. 8	Корякинъ.	Карякинъ.	195	св. 14	П. Викт. Чернопятовъ.	П. Викент. Чернопятовъ.
67	св. 3	Копшевъ.	Коптевъ.	196	сн. 8	П. Викт. Чернопятовъ.	П. Викент. Чернопятовъ.
"	св. 14	Вас. П. Успенскій.	Вас. П. Успенскій.	"	св. 5	Трубицинъ.	Трубицынъ.
69	св. 17	А. Никол. Чечкинъ.	А. Никит. Чечкинъ.	197	св. 8	Высоцкій.	Высотскій.
70	св. 3	Вяч. С. Щербинскій.	Владисл. С. Щербинскій.	203	сн. 15	П. Викт. Чернопятовъ.	П. Викент. Чернопятовъ.
"	св. 10	Васильевъ.	Васильевъ.	"	сн. 1	Робиновицъ.	Робиновичъ.
73	св. 1	Семеновъ.	Семеновъ.	213	сн. 4	Рымгайло.	Рымгайло.
"	св. 14	Корытинъ.	Корытинъ.	216	сн. 8	Перцевъ.	Перцовъ.
74	св. 9	Коснопольская.	Краснопольская.	"	сн. 15	Цѣльковская.	Цѣльковская.
75	сн. 8	Савцова.	Стацева.	217	св. 3	В. А. Полянскій.	свящ. В. А. Полянскій.
77	св. 13	Пушкаревъ.	Пушкаревъ.	218	св. 10	Халманскій.	Халанскій.
79	св. 11	Булгаковъ.	Булгаковъ.	221	сн. 15	Н. Ив. Успенскій.	Н. Ив. Успенскій.
80	св. 12	Николаевъ.	Николаевъ.	134	сн. 3	Теновъ.	Теновъ.
83	св. 15	Лавретьевъ.	Лаврентьевъ.	225	св. 14	Вл. С. Шпановъ.	Влад. С. Шпановъ.
88	св. 5	Н. Павл. Ржевскій.	Н. Пав. Ржевскій.	"	св. 18	Жиронкинъ.	Жеронкинъ.
90	св. 5	Шуминскій.	Шуманскій.	226	сн. 5	Перселкинъ.	Перселкинъ.
"	сн. 8	Джакелли.	Джакелли.	"	сн. 12	от. пор. Лавровъ.	от. гв. подполк. Лавровъ.
92	св. 2	Джакелли.	Джакелли.	228	св. 9	Телегинъ.	Телѣгинъ.
93	сн. 6	Джакелли.	Джакелли.	229	сн. 19	Щушлябинъ.	Щушлябинъ.
97	сн. 1	Джакелли.	Джакелли.	230	св. 10	Никол. Н. Сопляковъ.	Никол. Н. Сопляковъ.

232	св. 7	Стрѣтенцевъ.	Срѣтенцевъ.	258	св. 18	Левченковъ.	Левченко.
"	св. 8	Стрѣтенцевъ.	Срѣтенцевъ.	268	св. 14	Колыгинъ.	Калыгинъ.
"	св. 11	Пошидаевъ.	Пожидаевъ.	274	св. 14	Житковъ.	Жидковъ.
238	сн. 10	Е. С. Ключаревъ.	св. Е. С. Ключаревъ.	279	сн. 19	Шеремтеевъ.	Шереметевъ.
242	св. 13	В. Вав. Переверзевъ	В. Вас. Переверзевъ.	282	св. 16	Клецкихъ.	Клецкинъ.
243	св. 18	Сливенскій.	Сливинскій.	292	сн. 14	Альфонцъ.	Альфонсъ.
"	св. 14	А. Ст. Шестаковъ.	А. Ив. Шестаковъ.	"	св. 3	Евсигнѣй.	Евсигнѣй.
246	св. 11	Ник. А. Виноградовъ.	Никит. А. Виноградовъ.	"	св. 14	Елисѣй.	Елисѣй.
"	св. 11	Ник. А. Виноградовъ.	Никит. А. Виноградовъ.	294	сн. 19	Еремѣй.	Еремѣй.
250	сн. 13	Николаевъ.	Николаевъ.	295	сн. 2	Клемъ.	Клемъ.
258	св. 6	Подлинввъ.	Подлиневъ.	"	св. 8	Өлорсан.-Өлорсанъ.	Өлорсан.-Өлорсанъ.
						Пимонтъ.	Пиментъ.

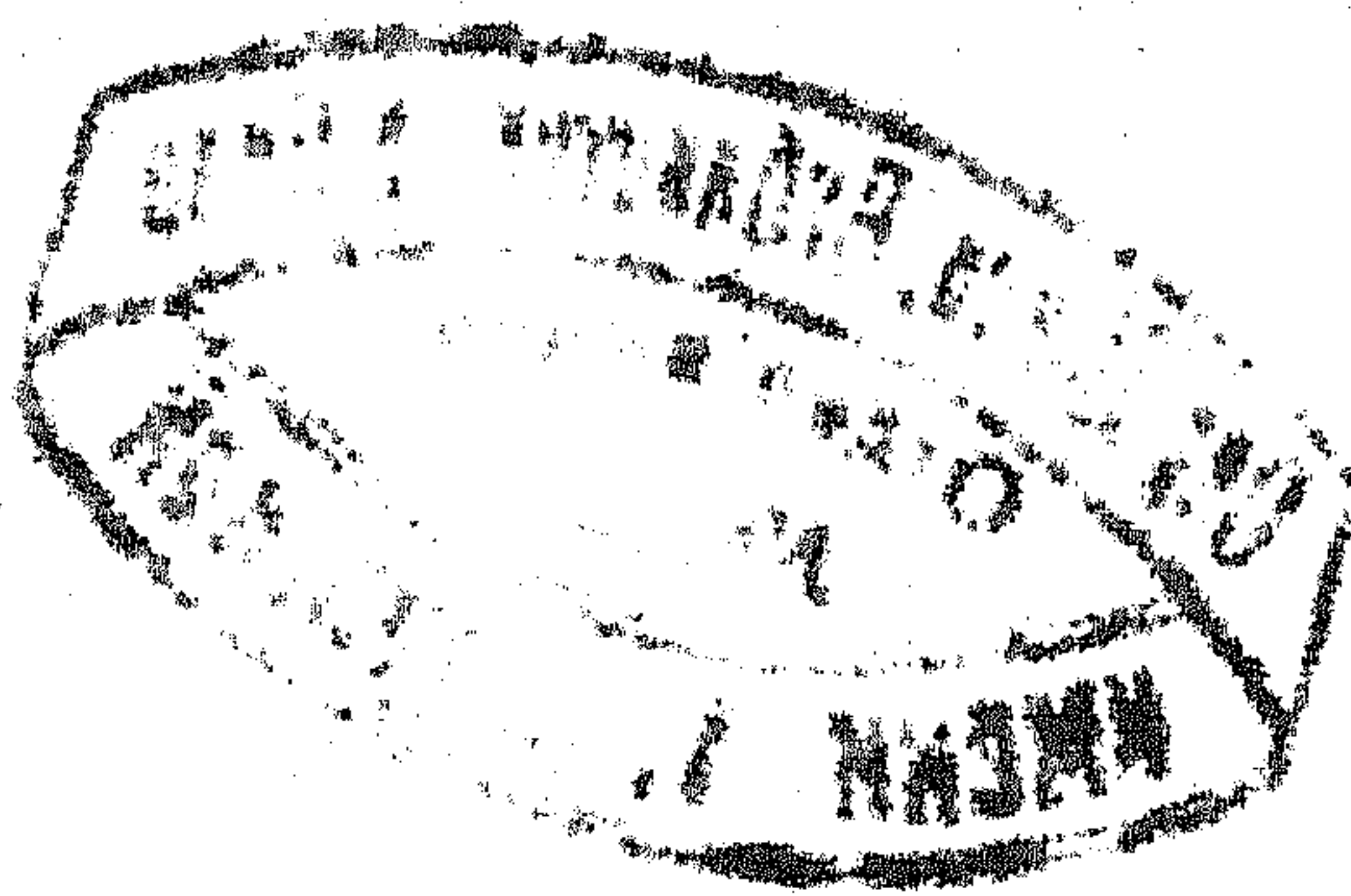

Замѣченныя опечатки.

Страницы.	Строки.	Напечатано:	Слѣдуетъ читать:	Страницы.	Строки.	Напечатано:	Слѣдуетъ читать:
2	св. 4	Борс. А. Краснодембскій.	Бор. А. Краснодембскій.	99	св. 5	Тихомирова.	Тихомирова.
3	сн. 10	К. Викент. Ловейко.	К. Викент. Ловейко.	108	св. 12	Фом. О. Кабановъ.	Фом. О. Кабановъ.
3	св. 12	Троипольскій.	Троеспольскій.	113	св. 11	Э. Ром. Яковецкій.	Э. Ром. Яковецкій.
5	св. 4	Чернышовъ.	Чернышевъ.	114	св. 18	Тыжновъ.	Тыжновъ.
6	св. 12	Ганшина.	Ганьшина.	"	сн. 7	Яковицкій.	Яковецкій.
7	св. 12	Софроновъ.	Сафроновъ.	"	сн. 19	Мусаповъ.	Мусатовъ.
8	сн. 5	Нѣмцовъ.	Нѣмцевъ.	117	св. 9	Пищулюнъ.	Пищулинъ.
8	сн. 14	Артамоновъ.	Артомасовъ.	118	св. 10	Преображеоскій.	Преображенскій.
9	сн. 4	Бурнашовъ.	Бурнашевъ.	127	св. 8	Некторія.	Нектарія.
9	сн. 7	Блоханъ.	Блохинъ.	139	св. 2	Д. Стен. Филимоновъ	Д. Стен. Филимоновъ
9	св. 13	Влад. Влад. Краковецкій.	Влад. Вас. Краковецкій.	143	св. 14	Щевцовъ.	Шевцовъ.
13	св. 3	А. Иосиф. Некрасова.	А. Иосиф. Некрасова.	147	св. 8	Цвиленевъ.	Цвиленевъ.
15	св. 6	Суваркинъ.	Суворокинъ.	151	сн. 4	Сергѣевъ.	Сергѣевъ.
17	св. 7	Камыковъ.	Колмыковъ.	152	св. 4	Болговъ	Бологовъ.
22	св. 18	Жучковъ.	Жуковъ.	"	св. 7	Совостьяновъ.	Севостьяновъ.
23	сн. 11	Ивановъ.	Ивановъ.	"	св. 18	Порскалинъ.	Перекалинъ.
24	сн. 8	Поморцеевъ.	Поморцевъ.	153	св. 12	Ковыркинъ.	Ковыршинъ.
25	св. 2	Всевол. А. Савичъ.	Всевол. А. Савичъ.	156	св. 6	Пойлавскій.	Полавскій.
32	сн. 1	Святка.	Квитка.	"	"	Иванавъ.	Ивановъ.
32	сн. 6	Ем. О. Маршевскій.	Еман. О. Маршевскій.	"	сн. 10	Кавыршинъ.	Ковыршинъ.
34	сн. 2	Келеръ.	Келлеръ.	158	сн. 12	ст. сов. К. К. Грече.	д. ст. сов. К. К. Грече.
36	св. 13	Левинская.	Левитская.	161	св. 10	Совинковъ.	Савинковъ.
38	св. 8	Труфановъ.	Труфоновъ.	165	св. 2	Валтеръ.	Вальтеръ.
41	сн. 10	Ев. И. Кулаковъ.	Евг. И. Кулаковъ.	166	св. 16	Отмаръ-Штейнъ.	Отмаръ-Штейнъ.
43	св. 6	Ореръ.	Орель.	"	сн. 6	П. Фом. Кривошеинъ	П. Ф. Кривошеинъ.
44	св. 10	В. сем. Смирновъ.	В. Сем. Смирновъ.	167	св. 18	Злибинъ.	Злобинъ.
47	св. 19	Клименко.	Клименко.	169	сн. 14	Залотухинъ.	Золотухинъ.
49	св. 15	Растовцевъ.	Ростовцевъ.	181	сн. 8	Успенскій.	Успенскій.
51	сн. 7	Е. Ром. Залетовъ.	Е. Ром. Залетовъ.	182	св. 2	Волотова.	Бодотова.
"	сн. 14	Барсковъ.	Барсковъ.	183	сн. 9	Куриндинъ.	Куриндинъ.
53	сн. 18	Кологривовъ.	Кологривовъ.	191	сн. 7	Арамовъ.	Араловъ.
57	сн. 1	Высоцкій.	Высотскій.	193	сн. 8	Никол. Н. Почепина	Никол. Н. Почепинъ.
66	сн. 8	Корякинъ.	Карякинъ.	195	св. 14	И. Викт. Чернопятовъ.	И. Викент. Чернопятовъ.
67	св. 3	Копшевъ.	Коптевъ.	"	сн. 8	И. Викт. Чернопятовъ.	И. Викент. Чернопятовъ.
"	св. 14	Вал. П. Успенскій.	Вас. П. Успенскій.	196	св. 5	Трубицинъ.	Трубицынъ.
69	св. 17	А. Никол. Чечкинъ	А. Никит. Чечкинъ.	197	св. 8	Высоцкій.	Высотскій.
70	св. 3	Вяч. С. Щербинскій.	Владисл. С. Щербинскій.	203	сн. 15	И. Викт. Чернопятовъ.	И. Викент. Чернопятовъ.
"	св. 10	Васильевъ.	Васильевъ.	"	сн. 1	Робиновицъ.	Робиновичъ.
73	св. 1	Селеновъ.	Семеновъ.	213	сн. 4	Рымгайло.	Рымгайло.
"	св. 14	Корыпинъ.	Корытинъ.	216	сн. 8	Перцевъ.	Перцовъ.
74	св. 9	Коснопольская.	Краснопольская.	"	сн. 15	Цѣлышкова.	Цѣлышкова.
75	сн. 8	Савцова.	Ставцева.	217	св. 3	В. А. Полянскій.	свящ. В. А. Полянскій
77	св. 13	Пушкаревъ.	Пушкаревъ.	218	св. 10	Халманскій.	Халанскій.
79	св. 11	Булгаковъ.	Булгаковъ.	221	сн. 15	Н. Ив. Успенскій.	Н. Ив. Успенскій.
80	св. 12	Николавъ.	Николаевъ.	134	сн. 3	Теновъ.	Теновъ.
83	св. 15	Лавретьевъ.	Лаврентьевъ.	225	св. 14	Вл. С. Шпановъ.	Влад. С. Шпановъ.
88	св. 5	Н. Павл. Ржевскій.	Н. Пав. Ржевскій.	226	св. 18	Жпронкинъ.	Жеронкинъ.
90	св. 5	Шуминскій.	Шуманскій.	"	сн. 5	Пвренелкинъ.	Перепелкинъ.
"	сн. 8	Джакелли.	Джакели.	"	сн. 12	от. пор. Лавровъ.	от. гв. подполк. Лавровъ.
92	св. 2	Джакелли.	Джакели.	228	св. 9	Телегинъ.	Телѣгинъ.
93	сн. 6	Джакелли.	Джакели.	229	сн. 19	Щушлябинъ.	Щушлябинъ.
97	сн. 1	Джакелли.	Джакели.	230	св. 10	Никол. Н. Сопляковъ	Никол. Н. Сопляковъ.

232	св. 7	Стрѣтенцевъ.	Срѣтенцевъ.	258	св. 18	Левченковъ.	Левченко.
"	св. 8	Стрѣтенцевъ.	Срѣтенцевъ.	268	св. 14	Колыгинъ.	Калыгинъ.
"	св. 11	Пошидасвъ.	Пожидаевъ.	274	св. 14	Житковъ.	Жидковъ.
238	сн. 10	Е. С. Ключаревъ.	свящ. Е. С. Ключаревъ.	279	сн. 19	Шеремтеевъ.	Шереметевъ.
242	сн. 13	В. Вав. Переверзевъ.	В. Вас. Переверзевъ.	282	св. 16	Клецкихъ.	Клецкинъ.
243	св. 18	Сливенскій.	Сливинскій.	292	сн. 14	Альфонецъ.	Альфонецъ.
"	св. 14	А. Ст. Шестаковъ.	А. Ив. Шестаковъ.	"	св. 3	Евсигнѣй.	Евсигнѣй.
246	св. 11	Ник. А. Виноградовъ.	Никит. А. Виноградовъ.	"	св. 14	Елисѣй.	Елисѣй.
"	св. 11	Ник. А. Виноградовъ.	Никит. А. Виноградовъ.	294	сн. 19	Еремѣй.	Еремѣй.
250	сн. 13	Николаевъ.	Николаевъ.	295	сн. 2	Клемъ.	Клемъ.
258	св. 6	Подлинввъ.	Подлиневъ.	"	св. 8	Өлорсан.-Өлорсанъ.	Өлорсан.-Өлорсанъ.
						Пимонъ.	Пименъ.

