

059 (с137)-1

15-15  
ПАМЯТНАЯ КНИЖКА

и  
Адресъ - Календарь

ОРЛОВСКОЙ ГУБЕРНИИ

на 1910 годъ.

Издание Канцелярии Орловскаго Губернскаго Статистическаго Комитета.

ОРЕЛЬ.  
Типографія Губернск. Правленія.  
1910.







1882.



1896.

**СКЛАДЪ БУМАГИ**

**ДОБРУШСКОЙ**

**Князя Паскевича Писчебумажной Фабрики**

**МАГАЗИНЪ**

ученическихъ пособій, канцелярскихъ принадлежностей

— И К Н И Г Ъ —

**Г. А. ЛИПМАНОВИЧЪ.**

**ОРЕЛЪ,**

*Московская ул., домъ Серебрянникова. Телефонъ № 177.*

Адресъ для писемъ и телеграммъ:

**Липмановичъ — Орелъ.**



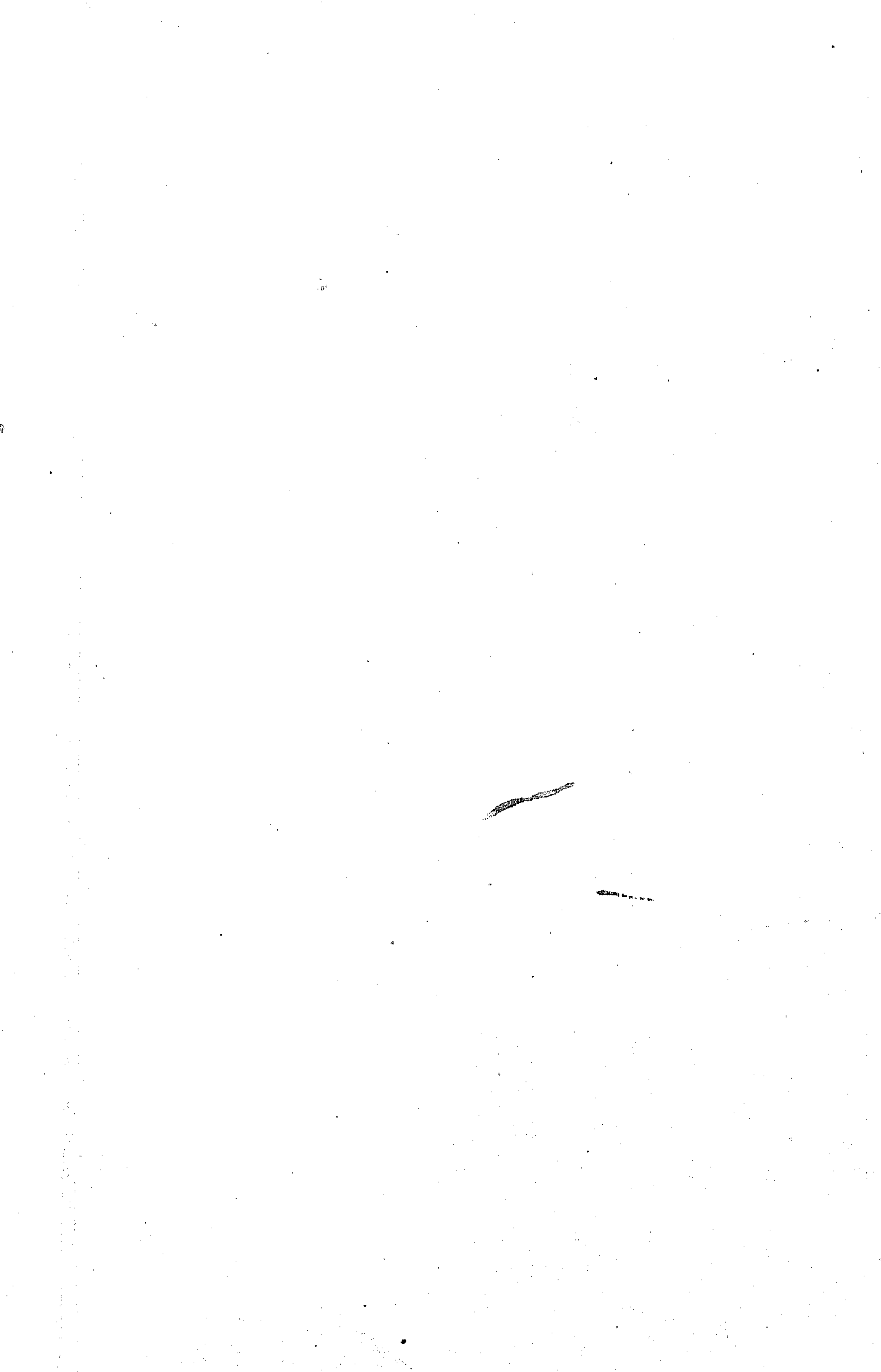



05 ✓  
П-15

# ПАМЯТНАЯ КНИЖКА



## АДРЕСЪ-КАЛЕНДАРЬ

### ОРЛОВСКОЙ ГУБЕРНИИ

### на 1910 годъ.

0 05 17

Учет  
Библиотек  
1909 г.

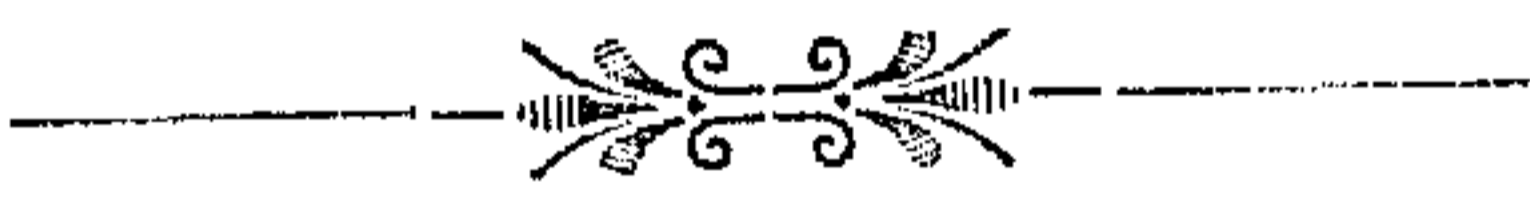

Въ Канцеляріи Орловскаго Губернскаго Статистическаго Комитета.

4 16630

КНИГОХРАНИЛИЩЕ

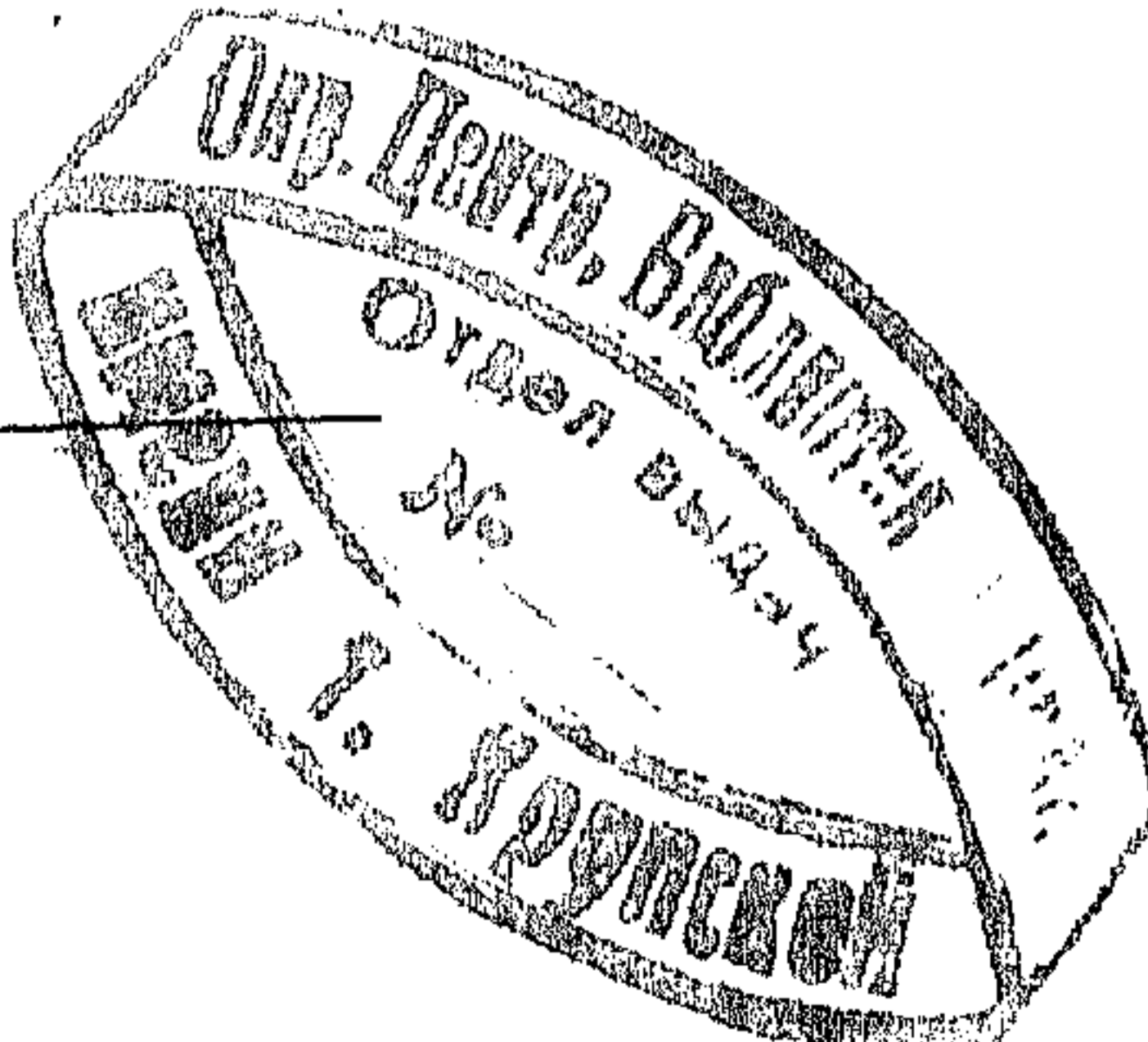

ОРЕЛЬ.

Типографія Губернскаго Правленія.

1910.



Печатано съ разрѣшенія Орловскаго Губернатора.

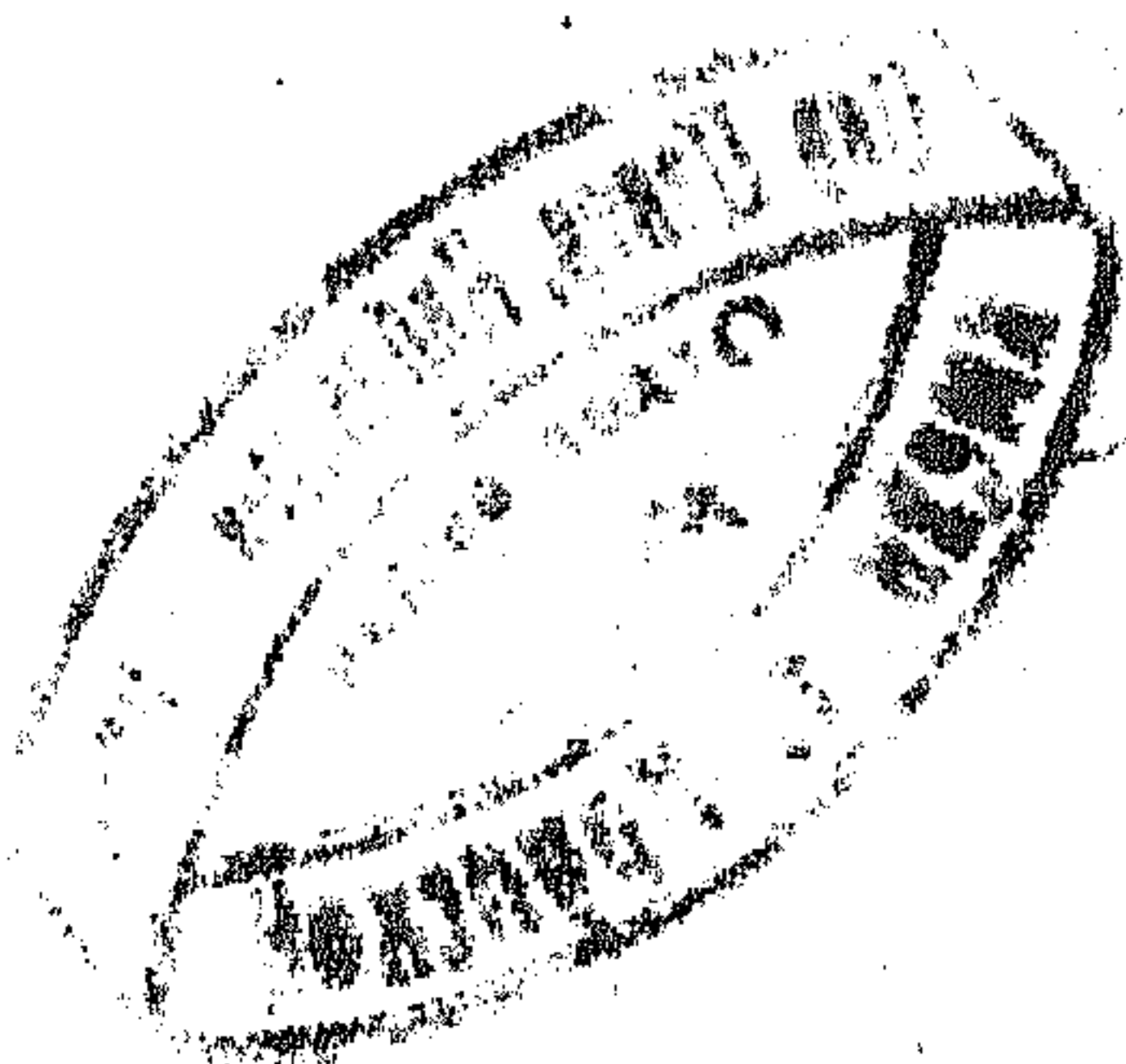



# О Г Л А В Л Е Н І Е.

## О Т Д Ъ Л Ъ I.

	Стр.
Россійскій Императорскій Домъ . . . . .	I—II
<b>Календарныя свѣдѣнія.</b>	
Времена года . . . . .	III
Свѣдѣнія о затменіяхъ . . . . .	—
Предсказанія Брюсова календаря . . . . .	III—IV
Пасхальная таблица . . . . .	IV
Объясненія календарныхъ знаковъ . . . . .	IV—V
Посты и мясоястія, дни поминовенія и проч. . . . .	V
Неприсутственные дни . . . . .	—
Праздники Господни, Пресвятая Богородицы и нѣкоторыхъ святыхъ . . . . .	VI
Двунадесятые праздники . . . . .	VII
О церковныхъ службахъ и чтеніяхъ . . . . .	—
Церковный календарь . . . . .	VIII
Календари Юліанскій и Грегорианскій . . . . .	—
Счисленіе времени у древнихъ славянъ . . . . .	—
Мѣсяцесловъ . . . . .	IX—XX
Еврейскій календарь . . . . .	XXI
Магометанскій календарь . . . . .	XXII
Заграничный Католическій и Лютеранскій календарь . . . . .	XXIII
Армяно-Григоріанскій календарь . . . . .	XXIII—XXVI
Римско-Католическій календарь (старый стиль) . . . . .	XXVI—XXIX
Алфавитный перечень именъ святыхъ православной церкви. . . . .	XXIX—XXXIX
Перечень Орловскихъ генераль-губернаторовъ и губерна- торовъ . . . . .	XL
Справочныя свѣдѣнія . . . . .	XLI—LXV
Показанія барометра . . . . .	LXVI
Примѣты по разнымъ явленіямъ природы . . . . .	—



## ОТДѢЛЪ II.

### Адресъ-Календарь

г. Орель и Орловскій уѣздъ.

#### Министерство Внутреннихъ Дѣлъ.

Губернаторъ и Вице-Губернаторъ . . . . .	1
Канцелярія Губернатора . . . . .	—
Чиновники особыхъ порученій при Губернаторѣ . . . . .	2
Губернское Правленіе . . . . .	2—5
Губернское по земскимъ и городскимъ дѣламъ Присутствіе . . . . .	5
Губернское Присутствіе . . . . .	5—6
Губернское по воинской повинности Присутствіе . . . . .	6
Губернскій Статистическій Комитетъ . . . . .	6—7
Губернское попечительство о тюрьмахъ Комитетъ . . . . .	7—8
Дамское Отдѣленіе Орловскаго Губернскаго попечительнаго о тюрьмахъ Комитета . . . . .	8
Женское Отдѣленіе губернской тюрьмы . . . . .	—
Губернская Землеустроительная Коммиссія . . . . .	8—9
Губернскій Распорядительный Комитетъ . . . . .	9
Дворянское Депутатское Собраніе . . . . .	—
Губернское Земство . . . . .	9
Губернская Земская Управа . . . . .	10—13
Богоугодныя заведенія . . . . .	13—14
Городскія и сословныя учрежденія . . . . .	14—15
Городская Управа . . . . .	15—16
Сиротскій Судъ . . . . .	16
Мѣщанская Управа . . . . .	—
Губернское Жандармское Управленіе . . . . .	17
Отдѣленіе жандармскихъ полицейскихъ управленій жел. дорогъ . . . . .	—
Городское Полицейское Управленіе . . . . .	17—18
Управленіе Орловскаго почтово-телеграфнаго округа . . . . .	18—19
Центральная почтово-телеграфная Контора . . . . .	19—20
Городская почтово-телеграфная Контора . . . . .	21
Орловское желѣзно-дорожное почтовое отдѣленіе . . . . .	—
Телефонная сѣть . . . . .	—



**Министерство Финансовъ.**

Казенная палата . . . . .	21—22
Губернское по промысловому налогу Присутствіе . . . . .	22—23
Городское раскладочное по промысловому налогу Присутствіе . . . . .	23
Губернское по квартирному налогу Присутствіе . . . . .	—
Городское по квартирному налогу Присутствіе . . . . .	—
Губернское Казначейство . . . . .	23—24
Отдѣленіе Государственнаго Банка . . . . .	24—25
Отдѣленіе Государственнаго Дворянскаго Земельнаго Банка . . . . .	25
Отдѣленіе Крестьянскаго Поземельнаго Банка . . . . .	25—26
Отдѣленіе Орловскаго Соединеннаго Банка . . . . .	26—27
Орловское Отдѣленіе Сѣвернаго Банка . . . . .	27
Губернское Акцизное Управленіе . . . . .	27—28
Акцизное Управленіе 1 Округа . . . . .	28
Казенный винный № 1 складъ . . . . .	—
Губернскій Комитетъ попечительства о народной трезвости . . . . .	28—29
Отдѣлъ Техническаго Комитета при Главномъ Управленіи неокладныхъ сборовъ и казенной продажи питей . . . . .	29
Губернскій Комитетъ по дѣламъ мелкаго кредита . . . . .	—
Орловское Кредитное Товарищество . . . . .	—

**Государственный Контроль.**

Контрольная Палата . . . . .	30
------------------------------	----

**Главное Управленіе Землеустройства и Земледѣлія.**

Курско-Орловское Управленіе Государственныхъ Имуществъ . . . . .	30—31
Лѣсоохранительный Комитетъ . . . . .	31

**Министерство Императорскаго Двора и Удѣловъ.**

**Главное Управленіе Государственнаго Коннозаводства.**

Орловская заводская конюшня . . . . .	31
---------------------------------------	----

**Министерство Народнаго Просвѣщенія.**

Управленіе Директора народныхъ училищъ Орловской губерніи . . . . .	31—32
Мужская 1 гимназія . . . . .	32
Мужская Алексѣевская гимназія . . . . .	33







**Вѣдомство учрежденій Императрицы Маріи.**

Александринскій пріютъ . . . . .	44—45
Губернское Попечительство дѣтскихъ пріутовъ . . . . .	45
Орловскій Маріинскій женскій дѣтскій пріютъ въ память Орловскаго купца А. А. Булаткина . . . . .	—
Пріютъ „Сборня“ для нищихъ дѣтей въ Орлѣ . . . . .	46
Маріинскій пріютъ . . . . .	—
Орловское благотворительное общество . . . . .	—

**Министерство Путей Сообщенія.**

Чины подвѣдомственные Московскому Округу Путей Сообщенія . . . . .	46
Желѣзныя дороги . . . . .	46—48

**Министерство Военное.**

Штабъ 36-й пѣхотной дивизіи . . . . .	48—49
141 пѣхотный Можайскій полкъ . . . . .	49—50
142 пѣхотный Звенигородскій полкъ . . . . .	50—52
Вьючно-пулеметная команда 142 пѣх. Звенигородскаго полка . . . . .	52
Управленіе 2-й отдѣльной кавалерійской бригады . . . . .	—
17 гусарскій Черниговскій Е. И. В. В. К. Елисаветы Θεодоровны полкъ . . . . .	52—53
Управленіе завѣдывающаго передвиженіемъ войскъ по желѣзнымъ дорогамъ и водянымъ путямъ Брестъ-Царицинскаго раіона . . . . .	53
Орловская конвойная команда . . . . .	—
Орловскій продовольственный магазинъ . . . . .	54
Орловскій Бахтина кадетскій корпусъ . . . . .	54—55
Отдѣленіе экономического общества офицеровъ М. В. О. . . . .	55

**Вѣдомства Православнаго Исповѣданія.**

Епархіальный архіерей . . . . .	55
Духовная Консисторія . . . . .	55—56
Редакція „Епархіальныхъ Вѣдомостей“ . . . . .	56
Епархіальное попечительство . . . . .	—
Каедральный Петропавловскій Соборъ . . . . .	—
Духовная Семинарія . . . . .	56—57
Епархіальный Училищный Совѣтъ . . . . .	57
Епархіальное женское училище . . . . .	57—58



1-е Духовное училище . . . . .	58—59
2-е Духовное училище . . . . .	59
Юанно-Богословское попечительство . . . . .	—
Серафимовское Братство . . . . .	—
Маринское Братство . . . . .	59—60
Православное Петропавловское Братство . . . . .	60
Мѣстный отдѣлъ Императорскаго Православнаго Палестинскаго Общества . . . . .	—
Орловское Центральное Историко-археологическое Общество . . .	—
Введенскій штатный монастырь 3-го класса . . . . .	60—61
Епархіальный свѣчной заводъ . . . . .	61
Настоятели церквей иностранныхъ исповѣданій . . . . .	—

**Министерство Торговли и Промышленности.**

Губернское по фабричнымъ и горнозаводскимъ дѣламъ Присутствіе . . .	61
Фабричная инспекція . . . . .	62
Разныя учрежденія и общества . . . . .	62—78

**Учрежденія остальныхъ уѣздовъ.**

Орловскаго . . . . .	78—91
Болховскаго . . . . .	91—107
Брянскаго . . . . .	108—142
Дмитровскаго . . . . .	142—154
Елецкаго . . . . .	154—185
Карачевскаго . . . . .	186—202
Кромскаго . . . . .	202—213
Ливенскаго . . . . .	213—238
Малоархангельскаго . . . . .	238—250
Мценскаго . . . . .	251—264
Сѣвскаго . . . . .	264—279
Трубчевскаго . . . . .	279—294

**Свѣдѣнія полученные послѣ напечатанія книжки.**

По г. Орлу . . . . .	294—297
„ „ Болхову . . . . .	297—298
„ „ Брянску . . . . .	298
„ „ Дмитровску . . . . .	—

По г. Ельцу . . . . .	298—299
„ „ Карачеву . . . . .	299
„ „ Ливнамъ . . . . .	—
„ „ Малоархангельску . . . . .	—
„ „ Сѣвску . . . . .	300
„ „ Трубчевску . . . . .	—

### ОТДѢЛЪ III.

#### Статистическія и справочныя свѣдѣнія по губерніи.

Списки:	1) Улицъ г. Орла . . . . .	1
	2) Церковно-приходскихъ школъ Орловской епархіи:	
	I. Болховского уѣзда . . . . .	2—7
	II. Брянскаго „ . . . . .	8—14
	III. Дмитровскаго „ . . . . .	14—16
	IV. Елецкаго „ . . . . .	16—23
	V. Карачевскаго „ . . . . .	23—26
	VI. Кромскаго „ . . . . .	26—28
	VII. Ливенскаго „ . . . . .	28—36
	VIII. Малоархангел. „ . . . . .	36—41
	IX. Мценскаго „ . . . . .	41—46
	X. Орловскаго „ . . . . .	46—50
	XI. Сѣвскаго „ . . . . .	50—52
	XII. Трубчевскаго „ . . . . .	52—54
	3) Врачей, живущихъ въ г. Орлѣ . . . . .	54—55
	4) „ „ „ „ Болховѣ . . . . .	55
	5) „ „ „ „ Ельцѣ . . . . .	—
	6) Дантистовъ и акушеровъ въ г. Орлѣ . . . . .	56—57
	7) „ „ „ „ „ Болховѣ . . . . .	57
	8) Участ. суд. слѣдователей Орлов. и Елец. Округн. Судовъ . . . . .	57—60
	9) Участ. городскихъ судей Орлов. и Елец. Округныхъ Судовъ . . . . .	61—62
	10) Участковъ земскихъ начальниковъ . . . . .	62—66
	11) Присяжныхъ повѣренныхъ, ихъ помощниковъ и частныхъ повѣренныхъ . . . . .	66—67
	12) Полицейскихъ частой и становъ . . . . .	68—72
	13) Волостныхъ Правленій . . . . .	72—77
	14) Земскихъ медицинскихъ участковъ . . . . .	77—78



15) Больницъ и фельдшерскихъ пунктовъ . . . . .	78—80
16) Ветеринарныхъ участк. и фельдшерск. пункт. . . . .	80—83
17) Полицейской стражи Орловской губ. . . . .	84—88
18) Ежегодныхъ ярмарокъ въ Орловской губерніи . . . . .	88—93
19) Алфавитный указатель лицъ, вошедшихъ въ составъ . . . . .	
Адресъ-Календаря . . . . .	93





# ОТДѢЛЪ I.



## Россійскій Императорскій Домъ.

Его Императорское Величество, Государь Императоръ **НИКОЛАЙ АЛЕКСАНДРОВИЧЪ**, Самодержецъ Всероссійскій, родился въ 1868 году 6 Мая, (тезоименитство 6 Декабря).

### *Августѣйшая Родительница ГОСУДАРЯ ИМПЕРАТОРА,*

Ея Императорское Величество, Государыня Императрица **МАРІА ѲЕОДОРОВНА**, родилась въ 1847 г. 14 Ноября, (тезоименитство 22 Іюля); была въ супружествѣ съ Императоромъ Александромъ III (въ Бозѣ почилъ 20 Октября 1894 г.).

### *Августѣйшая Супруга ГОСУДАРЯ ИМПЕРАТОРА,*

Ея Императорское Величество, Государыня Императрица **АЛЕКСАНДРА ѲЕОДОРОВНА**, родилась въ 1872 г. 25 Мая, (тезоименитство 23 Апрѣля); въ супружествѣ съ 14 Ноября 1894 г., Дочь Великаго Герцога Гессенскаго Людвигъ IV и Супруги Его Великой Герцогини Алисы.

Его Императорское Высочество, Наслѣдникъ Цесаревичъ и Великій Князь **АЛЕКСѢЙ НИКОЛАЕВИЧЪ**, род. въ 1904 г. 30 Іюля, (тезоим. 5 Октября).

### *Августѣйшія Дочери ГОСУДАРЯ ИМПЕРАТОРА:*

Ея Императорское Высочество, Великая Княжна **Ольга Николаевна**, род. въ 1895 г. 3-го Ноября, (тез. 11 Іюля);

Ея Императорское Высочество, Великая Княжна **Татіана Николаевна**, род. въ 1897 г. 29 Мая, (тез. 12 Января);

Ея Императорское Высочество, Великая Княжна **Марія Николаевна**, род. въ 1899 г. 14 Іюня, (тез. 22 Іюля);

Ея Императорское Высочество, Великая Княжна **Анастасія Николаевна**, род. въ 1901 г. 5 Іюня, (тез. 22 Декабря).

### *Августѣйшій Братъ ГОСУДАРЯ ИМПЕРАТОРА,*

Его Императорское Высочество, Великій Князь **Михаилъ Александровичъ**, род. въ 1878 г. 22 Ноября, (тез. 22 Ноября).

### *Августѣйшія Сестры ГОСУДАРЯ ИМПЕРАТОРА:*

Ея Императорское Высочество, Великая Княгиня **Ксенія Александровна**, (см. далѣе);

Ея Императорское Высочество, Великая Княгиня **Ольга Александровна**, род. въ 1882 г. 1 Іюня, (тез. 11 Іюля); въ супружествѣ съ 27 Іюля 1901 г. съ Его Высочествомъ Принцемъ Петромъ Александровичемъ Ольденбургскимъ.

### *Августѣйшіе Дяди и Тетки ГОСУДАРЯ ИМПЕРАТОРА:*

Ея Императорское Высочество, Великая Княгиня **Марія Павловна**, род. въ 1854 г. 2 Мая, (тез. 22 Іюля); была въ супружествѣ съ Его Императорскимъ Высочествомъ, Великимъ Княземъ **Владиміромъ Александровичемъ** († 4 Февр. 1909 г.). У нея дѣти:

Его Императорское Высочество, Великій Князь **Кирилль Владиміровичъ**, род. въ 1876 г. 30 Сентября, (тез. 11 Мая); Супруга Его, Ея Императорское Высочество, Великая Княгиня **Викторія Ѳеодоровна**, род. въ 1876 г. 12 Ноября, (тез. 1 Іюня). У нихъ дѣти: Ея Высочество, Княжна **Марія Кирилловна**, род. въ 1907 г. 20 Января, (тез. 22 Іюля) и Ея Высочество, Княжна **Кира Кирилловна**, род. въ 1909 г. 26 Апрѣля, (тез. 28 Февраля);

Его Императорское Высочество, Великій Князь **Борисъ Владиміровичъ**, род. въ 1877 г. 12 Ноября, (тез. 2 Мая);

Его Императорское Высочество, Великій Князь **Андрей Владиміровичъ**, род. въ 1879 г. 2 Мая, (тез. 30 Ноября);

Ея Императорское Высочество, Великая Княгиня **Елена Владиміровна**, род. въ 1882 г. 17 Января, (тез. 21 Мая); въ супружествѣ съ 16 Августа 1902 г., съ Его Королевскимъ Высочествомъ, Королевичемъ Греческимъ **Николаемъ Георгіевичемъ**.

Ея Императорское Высочество, Великая Княгиня **Елисавета Ѳеодоровна**, род. въ 1864 г. 20 Октября, (тез. 5 Сентября); была въ супружествѣ съ Его Императорскимъ Высочествомъ, Великимъ Княземъ **Сергіемъ Александровичемъ** († 4 Февраля 1905 г.).

Его Императорское Высочество, Великій Князь **Павель Александровичъ**, род. въ 1860 г. 21 Сентября (тез. 29 Іюня); былъ въ супружествѣ съ Ея Императорскимъ Высочествомъ, Великою Княгиною **Александрою Георгіевною** († 12 Сентября 1891 г.). У него дѣти:



Его Императорское Высочество, Великий Князь **Димитрій Павловичъ**, род. въ 1891 г. 6 Сентября, (тез. 21 Сентября);

Ея Императорское Высочество, Великая Княгиня **Марія Павловна**, род. въ 1890 г. 6 Апрелья, (тез. 22 Июля); въ супружествѣ съ 20 Апрелья 1908 г. съ Его Королевскимъ Высочествомъ, Принцемъ Вильгельмомъ Шведскимъ, Герцогомъ Сюдерманландскимъ.

Ея Императорское Высочество, Великая Княгиня **Марія Александровна**, род. въ 1853 г. 5 Октября, (тез. 22 Июля); была въ супружествѣ съ Его Королевскимъ Высочествомъ, Принцемъ Альфредомъ-Эрнестомъ-Альбертомъ Великобританскимъ, Герцогомъ Саксенъ-Кобургъ-Готскимъ.

Ея Императорское Высочество, Великая Княгиня **Александра Юсифовна**, род. въ 1830 г. 26 Июня, (тез. 23 Апрелья); была въ супружествѣ съ Его Императорскимъ Высочествомъ, Великимъ Княземъ Константиномъ Николаевичемъ († 13 Января 1892 г.). У нея дѣти:

Его Императорское Высочество, Великий Князь **Николай Константиновичъ**, род. въ 1850 г. 2 Февраля, (тез. 6 Декабря);

Его Императорское Высочество, Великий Князь **Константинъ Константиновичъ**, род. въ 1858 г. 10 Августа, (тез. 21 Мая); Супруга Его, Ея Императорское Высочество, Великая Княгиня **Елисавета Маврикіевна**, род. въ 1865 г. 13 Января, (тез. 5 Сентября). У нихъ дѣти: Ихъ Высочества: Князь **Юаннъ Константиновичъ**, род. въ 1886 г. 23 Июня, (тез. 24 Июня); Князь **Гавріиль Константиновичъ**, род. въ 1887 г. 3 Июля, (тез. 13 Июля); Князь **Константинъ Константиновичъ**, род. въ 1890 г. 20 Декабря, (тез. 21 Мая); Князь **Олегъ Константиновичъ**, род. въ 1892 г. 15 Ноября, (тез. 20 Сентября); Князь **Игорь Константиновичъ**, род. въ 1894 г. 29 Мая, (тез. 5 Июня); Князь **Георгій Константиновичъ**, род. въ 1903 г. 23 Апрелья, (тез. 23 Апрелья); Княжна **Татіана Константиновна**, род. въ 1890 г. 11 Января, (тез. 12 Января); Княжна **Вѣра Константиновна**, род. въ 1906 г. 11 Апрелья, (тез. 17 Сентября);

Его Императорское Высочество, Великий Князь **Димитрій Константиновичъ**, род. въ 1860 г. 1 Июня, (тез. 21 Сентября);

Ея Королевское Величество, Королева Эллиновъ **Ольга Константиновна**, род. въ 1851 г. 22 Августа, (тез. 11 Июля); въ супружествѣ съ Его Величествомъ, Королемъ Эллиновъ **Георгомъ I**;

Ея Императорское Высочество, Великая Княгиня **Вѣра Константиновна**, род. въ 1854 г. 4 Февраля, (тез. 17 Сентября); была въ супружествѣ съ Его Королевскимъ Высочествомъ, Герцогомъ Вильгельмомъ-Евгениемъ Виртембергскимъ.

Его Императорское Высочество, Великий Князь **Николай Николаевичъ**, род. въ 1856 г. 6 Ноября, (тез. 27 Июля); Супруга Его, Ея Императорское Высочество, Великая Княгиня **Анастасія Николаевна**, род. въ 1867 г. 23 Декабря, (тез. 22 Декабря).

Его Императорское Высочество, Великий Князь **Петръ Николаевичъ**, род. въ 1864 г. 10 Января, (тез. 29 Июня); Супруга Его, Ея Императорское Высочество, Великая Княгиня **Милица Николаевна**, род. въ 1866 г. 14 Июля, (тез. 19 Июля). У нихъ дѣти: Ихъ Высочества: Князь **Романъ Петровичъ**, род. въ 1896 г. 5 Октября, (тез. 19 Июля); Княжна **Марина Петровна**, род. въ 1892 г. 28 Февраля, (тез. 28 Февраля); Княжна **Надежда Петровна**, род. въ 1898 г. 3 Марта, (тез. 17 Сентября).

Его Императорское Высочество, Великий Князь **Михаиль Николаевичъ**, род. въ 1832 г. 13 Октября, (тез. 8 Ноября); былъ въ супружествѣ съ Ея Императорскимъ Высочествомъ, Великою Княгинею **Ольгою Θεодоровною** († 31 Марта 1891 г.). У него дѣти:

Его Императорское Высочество, Великий Князь **Николай Михайловичъ**, род. въ 1859 г. 14 Апрелья, (тез. 6 Декабря);

Его Императорское Высочество, Великий Князь **Михаиль Михайловичъ**, род. въ 1861 г. 4 Октября, (тез. 8 Ноября);

Его Императорское Высочество, Великий Князь **Георгій Михайловичъ**, род. въ 1863 г. 11 Августа, (тез. 26 Ноября); Супруга Его, Ея Императорское Высочество, Великая Княгиня **Марія Георгіевна**, род. въ 1876 г. 20 Февраля, (тез. 22 Июля). У нихъ дочери: Ихъ Высочества: Княжна **Нина Георгіевна**, род. въ 1901 г. 7 Июня, (тез. 14 Января); Княжна **Ксенія Георгіевна**, род. въ 1903 г. 9 Августа, (тез. 24 Января);

Его Императорское Высочество, Великий Князь **Александръ Михайловичъ**, род. въ 1866 г. 1 Апрелья, (тез. 30 Августа); Супруга Его, Ея Императорское Высочество, Великая Княгиня **Ксенія Александровна**, род. въ 1875 г. 25 Марта, (тез. 24 Января). У нихъ дѣти: Ихъ Высочества: Князь **Андрей Александровичъ**, род. въ 1897 г. 12 Января, (тез. 30 Ноября); Князь **Θеодоръ Александровичъ**, род. въ 1898 г. 11 Декабря, (тез. 16 Мая); Князь **Никита Александровичъ**, род. въ 1900 г. 4 Января, (тез. 24 Июня); Князь **Димитрій Александровичъ**, род. въ 1901 г. 2 Августа, (тез. 26 Октября); Князь **Ростиславъ Александровичъ**, род. въ 1902 г. 11 Ноября, (тез. 14 Марта); Князь **Василій Александровичъ**, род. въ 1907 г. 24 Июня, (тез. 2 Августа); Княжна **Ирина Александровна**, род. въ 1895 г. 3 Июля, (тез. 5 Мая);

Его Императорское Высочество, Великий Князь **Сергій Михайловичъ**, род. въ 1869 г. 25 Сентября, (тез. 25 Сентября);

Ея Императорское Высочество, Великая Княгиня **Анастасія Михайловна**, род. въ 1860 г. 16 Июля, (тез. 22 Декабря); была въ супружествѣ съ Его Королевскимъ Высочествомъ, Великимъ Герцогомъ Мекленбургъ-Шверинскимъ **Фридрихомъ-Францемъ**.



# КАЛЕНДАРЬ НА 1910 ГОДЪ

(въ 365 дней).

## НАЧАЛО (по Московск. вр.)

ВЕСНЫ 8 Марта 2 час. 33 мин. д. | ОСЕНИ 11 Сентября 1 час. 1 мин. н.

ЛѢТА 9 Июня 10 час. 19 мин. у. | ЗИМЫ 9 Декабря 7 час. 42 мин. в.

## Свѣдѣнія о затменіяхъ въ 1910 году.

Въ 1910 году будутъ два солнечныхъ затменія и два лунныхъ затменія. Изъ нихъ въ Кіевѣ, Одессѣ, Харьковѣ, Москвѣ и Ростовѣ-на-Дону будетъ видимо только лунное затменіе 4 ноября.

I. Полное затменіе солнца апрѣля 26. Начало затменія вообще на землѣ 6 час. 9 мин. пополудни. Начало полного затменія въ 7 час. 35 мин. пополудни. Конецъ полного затменія 8 час. 50 мин. пополудни. Конецъ затменія вообще на землѣ въ 10 час. 17 мин. пополудни.

Наибольшая продолжительность полного затменія 4 мин. 18 сек.

Затменіе будетъ видимо въ Австраліи, Новой Гвинее, на восточныхъ Зондскихъ островахъ и въ южной части Индійскаго океана.

II. Полное затменіе луны мая 11. Начало затменія вообще на землѣ въ 6 час. 17 мин. пополудни. Начало полного затменія въ 7 час. 40 мин. пополудни. Срединна затменія въ 9 час. 5 мин. пополудни. Конецъ полного затменія въ 8 час. 30 мин. пополудни. Конецъ затменія вообще на землѣ въ 9 час. 52 мин. пополудни.

Наибольшая фаза затменія—1,099 поперечника луны.

Затменіе будетъ видимо въ юго-западной Европѣ, въ Африкѣ, за исключеніемъ сѣверо-восточныхъ областей, въ Атлантическомъ океанѣ, въ Америкѣ, кромѣ Аляски, и въ восточной половинѣ Тихаго океана.

III. Частное затменіе солнца октября 20. Начало затменія вообще на землѣ въ 2 час. 21 мин. пополудни. Конецъ затменія вообще на землѣ въ 6 час. 57 мин. пополудни.

Наибольшая фаза затменія—0,854 солнечнаго поперечника.

Затменіе будетъ видимо въ сѣверо-восточной Азійи, въ Японіи, на сѣверо-западной оконечности Америки, въ средней части сѣверной половины Тихаго океана.

IV. Полное затменіе луны ноября 4. Начало затменія вообще на землѣ въ 1 ч. 14 мин. пополудни. Начало полного затменія въ 2 ч. 25 м. пополудни. Срединна затменія въ 2 ч. 51 м. пополудни. Конецъ полного затменія въ 3 ч. 17 м. пополудни. Конецъ затменія вообще на землѣ въ 4 ч. 28 м. пополудни.

Наибольшая фаза затменія—1,130 поперечника луны.

Затменіе будетъ видимо почти во всей Азійи за исключеніемъ восточныхъ областей, въ Индійскомъ океанѣ, Европѣ, Африкѣ, Атлантическомъ океанѣ и Америкѣ.

## Предсказанія Брюсова календаря на 1910 годъ.

### Предсказанія общія.

*Весна*—студеная и вредная земнымъ плодамъ.

*Лѣто*—не очень пріятное, худые выходы хлѣба, собранный хлѣбъ съ поля будетъ протченъ, на хлѣбъ будетъ цѣна, хотя его будетъ и довольно.

*Осень*—пріятная, позднее собираніе плодовъ и винограду, вина во многихъ мѣстахъ будетъ довольно.

*Зима*—хорошая, но студеная, при концѣ года хлѣбъ подешевѣетъ, на хорошія вина будетъ подыматься цѣна.

### Повседневныя перемѣны погоды въ 1910 году.

*Января* 1 небольшой холодъ и снѣгъ, 5 вѣтренно, 7 дождь, 15 непріятный вѣтеръ, 20 и 27 снѣжно и морозно.

*Февраля* 1 вѣтеръ, 3 туманно, 9 ненастье, 13 холодно и ясно, 16 и 20 мокро, 23 снѣгъ, 26 ясно, 28 ненастье.

*Марта* 1 ненастье, 4 мокро и вѣтренно, 5 дождь сильный, 7 и 8 холодно, 10 и 11 холодно, 15 слякоть, 19 и 20 пасмурно и вѣтеръ, 22 и 25 снѣгъ и дождь, ненастье, 28 вѣтеръ.

*Апрѣля* 1 ясная погода, 7 мокрая, 13 пасмурно и погода перемѣнная, 18 къ дождю склонно, 20 холодно и вѣтренно, слякоть, 24 ясно, къ концу дожди.

*Мая* 1 ясная погода, 5 и 7 жары, 8 вѣтеръ, 20 перемѣнная погода, 17. сильный дождь и пасмурной погодою кончится.

*Июня* 1 тепло, 5 ясно, 6 постоянно, 11 пріятная погода, 18 ненастье, 27 тепло, къ концу хорошая погода.

*Июля* 1 солнечное сіяніе, 7 жары, 24 ненастье, 27 пасмурно, къ концу перемѣнная погода.

*Августа* 1 пріятная погода, 8 дождь и громъ, 12 ненастье, 15 еще хуже, 16 дождь, ясная погода и студено, 27 ночью холодно и дожди, тѣмъ и окончится.



Сентября 1 вихрь и холодъ, вѣтеръ, дождь или снѣгъ, 8 слякоть, градъ, 28 студено, полуночный вѣтеръ, 29 и 30 дождь и снѣгъ.

Октября 1 стужа, 6 и 7 дождь и вѣтеръ, 14 дурная погода, 17 и 19 дождь и снѣгъ, 21 непостоянно, 22, 23 и 26 сильный дождь, непогодно и пасмурно, 30 тожь.

Ноября 1 холодно и пасмурно, 3 и 4 холодно и ненастье, 6 и 7 дождь, 27 непостоянная погода.

Декабря 1 переменная погода, 16 дождь, пасмурно, 19 и 20 сильный вѣтеръ, 23 еще вѣтры, потомъ переменная погода.

## Пасхальная таблица,

показывающая, въ какие дни будутъ Пасха и переходящіе праздники, мясоѣды, посты и прочее, съ 1910 по 1925 годъ.

Годы отъ Рождества Христова.	Продолж. Рождеств. мясоѣда.		Недѣля мясопустъ (мясное заговѣнье).		Недѣля сырнопустъ (сырное заговѣнье).		Пасха Христова.		Преполо-веніе.		Вознесеніе Господне.		Пятиде-сятница.		Продолже-ніе Пего-ра въ поста.	
	Недѣль.	Дней.	Янв.	Февр.	Февр.	Марта.	Марта.	Апр.	Апр.	Мая.	Апр.	Мая.	Мая.	Іюня.	Недѣль.	Дней.
1910	8	3	—	21	28	—	—	18	—	12	—	27	—	6	2	1
1911	7	2	—	13	20	—	—	10	—	4	—	19	29	—	5	2
1912	5	1	29	—	5	—	25	—	18	—	—	3	13	—	5	4
1913	7	6	—	17	24	—	—	14	—	8	—	23	—	2	2	5
1914	6	5	—	9	16	—	—	6	30	—	—	15	25	—	3	6
1915	4	4	25	—	1	—	22	—	15	—	30	—	10	—	6	—
1916	7	3	—	14	21	—	—	10	—	4	—	19	29	—	3	2
1917	6	1	—	5	12	—	—	2	26	—	—	11	21	—	4	3
1918	9	—	—	25	—	4	—	22	—	16	—	31	—	10	1	4
1919	6	6	—	10	17	—	—	7	—	1	—	16	26	—	3	5
1920	5	5	—	2	9	—	29	—	22	—	—	7	17	—	5	—
1921	8	3	—	21	28	—	—	18	—	12	—	27	—	6	2	1
1922	6	2	—	6	13	—	—	3	27	—	—	12	22	—	4	2
1923	5	1	29	—	5	—	26	—	19	—	—	4	14	—	5	3
1924	8	—	—	18	25	—	—	14	—	8	—	23	—	2	2	5
1925	6	5	—	9	16	—	—	6	30	—	—	15	25	—	3	6

## Знаки и сокращенія.

☉ Солнце.

☾ 1-я четв. луны.

○ Полнолуніе.

☾ 3-я четв. луны.

● Новолуніе.

✠ Великій праздн.

✠ Средній.

✠ Малый.

† Коячяна.

\* Честв. ик. БМ.

☑ Царскій день.

Ап. Апостоль.  
ап. Чтеніе изъ ап.  
арх. архіепископъ.  
Б. Бытіе.  
БМ. Божіей Матери.  
бл. блж Блаженный.  
в. вечерь.  
Вел. Великій князь.  
Вел., вл. Великій.  
веч. на вечерахъ.  
Вм. Великомученикъ.  
гл. гласъ.  
Гт. Галатамъ посл.  
дн. день.  
Д. Дѣяніе.  
Е. Евангеліе.  
Ев. Евангелистъ.  
Евр. Евреямъ.  
еп. епископъ.  
Еф. Ефесеймъ.  
ик. икона.  
Ис. Исаи.  
Исх. исходъ.

Ід. Іуды соборн. посл.  
І. Іоанна.  
Ік. Іакова.  
кн. князь.  
кг. княгиня.  
кж. княжна.  
Кл. Колосеомъ посл.  
Кв. Коринѣ. посланіе.  
Л. Луки.  
лт., лит. литургія.  
Мр. Марка, Мв. Матвѣя.  
моц. мц. мощи.  
м. муч. мученикъ.  
мц. мученица.  
н. ночь.  
нед. недѣля (Воскр.).  
о. отецъ, оо. отцы.  
П. Петра.  
п. Преподобный.  
пер. перенесеніе.  
пм. Преподобномуч.  
пр. Пророкъ.  
прц. Пророчица.

прр. Пророки.  
прв. Праведный.  
Пр. Пресвятая.  
Прч. притчи.  
Р. Римлянамъ посл.  
РХ. Рождество Христ.  
с. } Святый.  
св. } Священно.  
свт. Святитель.  
Сл. Солунян. послан.  
сл. служба.  
соб. соборъ.  
Тт. Титу посланіе.  
Тв. Тимоѣею послан.  
Фп. Филиппис. посл.  
Фл. Филимону посл.  
у. утреннее, утра.  
ц. царь.  
цер. церковь.  
час. } часы.  
ч. } часъ.  
м. минута.

Примѣчаніе 1. Римскія цифры означаютъ вѣкъ или главы въ чтеніяхъ Евангелія и Апостола.

Примѣчаніе 2. Цифры, заключенныя въ скобкахъ, означаютъ годъ кончины угодника или годъ событія.—Эти годы выставлены въ святцахъ при именахъ всѣхъ русскихъ и славянскихъ святыхъ и святыхъ особенно славныхъ въ Церкви или важныхъ въ исторіи и литературѣ.

Примѣчаніе 3. Въ указаніяхъ чтеній Ев. и Ап. обозначены всюду главы и стихи, а не зачала. Напр.: 1 Кв. XII, 27—XIII, — 7, значитъ 1 е посланіе къ Коринѣянамъ, глава 12-я, отъ 27 стиха до 7-го стиха 13-й главы.



Преподобный значить—святый изъ иноковъ; Отецъ—настоятель монастыря; Святитель—епископъ; Великомученикъ—скончавш. послѣ великихъ мученій, обративш. множество ко Христу; Священномученикъ—муч. епископъ, пресвитеръ или діаконъ; Преподобномученикъ—муч. инокъ; Исповѣдникъ—потерпѣв. за вѣру гоненіе (безъ потери жизни); Праведный—спасш., живя въ міру, и святой ветхозавѣтный; Начертанный клейменный за вѣру. Мѣстнотимые святые и чудотв. ик. БМ. обозначен. въ нашихъ святцахъ въ концѣ каждаго дня чернымъ крестикомъ (✕). Мѣстнотимые святые русскіе и южныхъ славянъ (Серб., Болгар.), не помѣщ. въ „Вѣрномъ Мѣсяцесловѣ всѣхъ Русскихъ святыхъ“ изданія Св. Синода (1903 г.), напечат. у насъ курсивомъ. Грузинской церкви святые обознач. „груз. ц.“. Святые, чтимые у Сербовъ и Болгаръ, обозначаются „серб.“, „болг.“.

## Посты и мясоястія, дни поминовенія и проч.

Января	5	Вт.	Сочельникъ предъ Богоявленіемъ, день постный.
”	—	—	Мясоѣдъ рождественскій продолжается 8 седми. и 3 дня.
Февраля	7	Вс.	* Троица постной начало (Нед. о Мыт. и Фар.).
”	—	—	* Сплошная (Всеѣдная) седми. съ 8 по 15 Февр.).
”	20	Сб.	* Поминовеніе усопшихъ (родительская субб.).
”	21	Вс.	* Мясопустъ (съ Пнд. 22 начин. Масляница).
”	28	Вс.	* Сыропустъ, загов. на Вел. постъ. Съ 1 Марта Вел. постъ.
Марта	24	Ср.	* Преполовленіе Велик. поста (Четырдесятница).
Мая	12	Ср.	* Преполовленіе Пятидесятницы.
Юня	5	Сб.	* Поминовеніе усопшихъ (предъ дн. св. Троицы).
”	—	—	* Сплошная седмица съ 7 по 13 Юня.
”	13	Вс.	* Петровъ мясопустъ (загов. на Петровъ постъ).
”	14	Пн.	* Петровъ постъ продолжается 2 седми. и 1 день.
Августа	1	Вс.	Успенскій постъ продолжается съ 1 по 15.
”	29	Вс.	Усѣкновеніе главы І. Предтечи (поминов. усопш., постъ).
Сентября	14	Вт.	Воздвиженіе Креста Господня (постъ).
Октября	23	Сб.	* Поминовеніе на брани убіенныхъ (Дмитров. субб.).
Ноября	15	Пн.	Начало Рождественскаго (Филиппова поста),

Дни, въ которые не совершаются браки: 1) Въ теченіе всего года—наканунъ среды и пятницы; 2) накануне празднич. и воскрес. дней; 3) съ 14 нбр. по 6 янв.; 4) отъ недѣли Мясоп. до 6 юнн.; 5) въ посты Петр. и Успенск.

## Неприсутственные дни:

Января	1	Новый годъ (Птн.).	6	Богоявленіе (Срд.).
Февраля	2	Срѣтеніе Господне (Втр.).		
”	26—27	Пятница и Суббота Масляницы.		
Марта	25	Благовѣщеніе (Чтв.).		
Апрѣля	11	Входъ Господень въ Іерусалимъ (Вскр.).		
”	15—17	Четвергъ, Пятница и Суббота Страстной седмицы.		
”	18—24	Свѣтлая седмица.		
”	23	Тезоименитство ГОСУДАРЫНИ ИМПЕРАТРИЦЫ (Птн.).		
Мая	6	Рожденіе ГОСУДАРЯ ИМПЕРАТОРА (Чтв.).		
”	9	Святителя Николая (Вскр.).		
”	14	Коронованіе ИХЪ ИМПЕРАТОРСКИХЪ ВЕЛИЧЕСТВЪ (Птн.).		
”	25	Рожденіе ГОСУДАРЫНИ ИМПЕРАТРИЦЫ (Втр.).		
”	27	Вознесеніе Господне (Чтв.).		
Юня	6	День Св. Троицы (Вскр.).		
”	7	День Св. Духа (Пнд.).		
”	29	Свв. Ап. Петра и Павла (Втр.).		
Юля	22	Тезоимен. вдовств. ГОСУДАРЫНИ ИМПЕРАТРИЦЫ (Чтв.).		
”	30	Рожд. НАСЛѢДНИКА ЦЕСАРЕВИЧА (Птн.).		
Августа	6	Преображеніе Господне (Птн.).		
”	15	Успеніе Пресвятыя Богородицы (Вскр.).		
”	29	Усѣкновеніе главы Іоанна Предтечи (Вскр.).		
”	30	Благовѣрн. кн. Александра Невского (Пнд.).		
Сент.	8	Рождество Пресвятыя Богородицы (Срд.).		
”	14	Воздвиженіе Креста Г-ня. (Втр.).		
”	26	Ап. и Евангелиста Іоанна Богослова (Вскр.).		
Октября	1	Покровъ Пресвятыя Богородицы (Птн.).		
”	5	Тезоим. НАСЛѢДНИКА ЦЕСАРЕВИЧА (Втр.).		
”	21	Восш. на прест. ГОСУДАРЯ ИМПЕРАТОРА (Чтв.).		
”	22	Казанской ик. Б. М. (Птн.).		
Ноября	14	Рожд. Вдовств. ГОСУДАРЫНИ ИМПЕРАТРИЦЫ (Вскр.).		
”	21	Введеніе во храмъ Пресвятыя Богородицы (Вскр.).		
Декабря	6	Тезоименитство ГОСУДАРЯ ИМПЕРАТОРА (Пнд.).		
”	25—27	Празднованіе Рождества Х-ва (Субб.—Пнд.).		



## Праздники Господни.

Знакъ \* означаетъ переходные праздники, посты и проч.

Января	1	Пт.	Обрѣзаніе Господне.
"	6	Ср.	БОГОЯВЛЕНІЕ (предпр. 2—5, отданіе 14).
Февраля	2	Вт.	СРѢТЕНІЕ (предпр. 1, отд. 9-го).
Марта	6	Сб.	Обрѣтеніе св. Креста Еленою.
"	21	Вс.	* Поклоненіе Кресту Г-ню (Недѣля Крестопокл.).
Апрѣля	10	Сб.	* Воскрешеніе Лазарево (Лазарева Суббота).
"	11	Вс.	* ВХОДЪ ГОСПОДЕНЬ ВЪ ІЕРУСАЛИМЪ.
"	15	Чт.	* Тайная Вечеря и омовеніе ногъ (Вел. Чет.).
"	18	Вс.	* ПАСХА ГОСПОДНЯ (отд. въ Ср. 6-й седмицы).
Мая	7	Пт.	Знаменіе Креста Г-ня, явив. въ Іерусалимѣ (351 г.).
"	27	Чт.	* ВОЗНЕСЕНІЕ Г-НЕ (пред. въ Ср. 26, отд. въ Пт. 4 Іюня).
Іюня	6	Вс.	* ПЯТИДЕСЯТНИЦА (день Св. Троицы).
"	7	Пн.	* День Св. Духа (отд. Пятидесятн. въ Сб. 12).
Іюля	10	Сб.	Перенесеніе ризы Христовой въ Москву въ 1625 г.
Августа	1	Вс.	Происхожденіе древъ Креста Господня и праздн. Всемил. Спасу и Пресв. Его Матери.
"	6	Пт.	ПРЕОБРАЖЕНІЕ ГОСПОДНЕ (предпр. 5, отданіе 13).
"	16	Пн.	Перенесеніе Нерукотвореннаго Образа (944 г.).
Сентября	13	Пн.	Обновленіе храма Воскресенія въ Іерусалимѣ (355 г.).
"	14	Вт.	ВОЗДВИЖЕНІЕ КРЕСТА ГОСПОДНЯ (предпразднество 13, отданіе 21).
Октябрю	12	Вт.	Перенесеніе въ Гатчину части древа Креста Господня въ 1799 г.
Декабря	25	Сб.	РОЖДЕСТВО ХРИСТОВО (предпр. 20—24, отд. 31 дек.).

### Пресвятая Богородицы.

Марта	25	Чт.	БЛАГОВѢЩЕНІЕ (предпр. 24, отданіе 26).
Іюня	26	Сб.	Тихвинской ик. БМ.
Іюля	2	Пт.	Положеніе ризы во Влахернѣ (474 г.).
"	28	Ср.	Смоленской (Одигитрии) иконы БМ.
Августа	15	Вс.	УСПЕНІЕ ПРЕСВЯТЫЯ Б-цы (предпр. 14, отданіе 23).
"	19	Чт.	Донской иконы БМ.
"	26	Чт.	Срѣтеніе Владимірской ик. БМ. (21 мая и 23 іюня).
"	31	Вт.	Положеніе пояса Пресв. Богородицы въ Халкопратіяхъ.
Сентября	8	Ср.	РОЖДЕСТВО Пресв. Богородицы (предпразд. 7, отданіе 12).
Октябрю	1	Пт.	Покровъ Пресвятая Богородицы.
"	12	Вт.	Филермской иконы БМ.
"	22	Пт.	Казанской иконы БМ. (и 8 іюля).
Ноябрю	21	Вс.	ВВЕДЕНІЕ ВО ХРАМЪ (предп. 20, отданіе 25).
"	27	Сб.	Знаменія Новгородской иконы БМ.
Декабря	9	Чт.	Зачатіе св. Анною Пресвятой Богородицы.
"	26	Вс.	Соборъ Пресвятая Богородицы.

### Нѣкоторыхъ святыхъ.

Января	2	Сб.	Серафима саровскаго.
"	30	Сб.	Трехъ святителей: Василія Вел., Григорія Богослова и Іоанна Златоустаго.
Марта	1	Пн.	имц. Евдокии.
"	9	Вт.	40 мучениковъ Севастійскихъ.
"	17	Ср.	Алексія челоуѣка Божія.
Апрѣля	6	Вт.	Меводія, архієпископа Моравскаго.
"	23	Пт.	Вм. Георгія Побѣдоносца.
Мая	3	Пн.	Феодосія Печерскаго.
"	8	Сб.	Ап. Іоанна Богослова.
"	9	Вс.	Перенесеніе мощей Николая Чудотворца.
"	11	Вт.	Кирилла и Меводія просвѣтителей славянъ.
"	21	Пт.	Царя Константина и матери его Елены.
Іюня	24	Чт.	Рождество Іоанна Предтечи.
"	29	Вт.	Ап. Петра и Павла.
Іюля	15	Чт.	Владимира (Василія), вкн. кievскаго.
"	20	Вт.	Пророка Іліи (896 г. до Р. Х.).
Августа	29	Вс.	Усѣкновеніе главы Іоанна Предтечи.
"	30	Пн.	Перенесеніе мощей св. вел. князя Александра Невскаго.
Сентября	17	Пт.	Софіи, Вѣры, Надежды и Любви.
"	26	Вс.	Преставленіе Ап. и Ев. Іоанна Богослова.
Октябрю	26	Вт.	Вм. Дмитрія Селунскаго.
Ноябрю	1	Пн.	Космы и Даміана, свв. безсеребренниковъ.
"	8	Пн.	Соборъ Архистратига Михаила.
"	13	Сб.	Іоанна Златоустаго.
Декабря	6	Пн.	Свт. Николая Муръ ликійскихъ чудотворца.



## Двунадесятые праздники

кромѣ Св. Пасхи (13-го праздника праздниковъ).

- 1) *Благовѣщеніе*—древнѣйшій праздникъ.
- 2) *Рождество Христово*—установлено во времена Апостоловъ.
- 3) *Срътеніе*—установл. 542 г. при имп. Юстиніанѣ.
- 4) *Богоявленіе*—со временъ Апостоловъ.
- 5) *Преображеніе*—съ III вѣка.
- 6) *Входъ Господень въ Иерусалимъ*—въ I вѣкѣ.
- 7) *Вознесеніе*—со временъ Апостоловъ.
- 8) *Сошествіе Св. Духа* (Пятидесятница празднуется 6 дней)—со временъ Апостоловъ.
- 9) *Рождество Пресвятой Богородицы*—причислено къ двунадесят. въ XIII вѣкѣ.
- 10) *Введеніе во храмъ Пр. Богородицы*—въ IV вѣкѣ.
- 11) *Успеніе Пресвятой Богородицы*—въ I вѣкѣ.
- 12) *Воздвиженіе Креста Господня*—326 г.

### О церковныхъ службахъ и чтеніяхъ.

По недѣлѣ (Воскресеніи) Всѣхъ Святыхъ до пятой недѣли (Воскресенія) Великаго поста включительно употребляется въ церкви служебная книга **ОКТОИХЪ**, раздѣленная на 8 гласовъ, по служб. на каждый день седмицы отъ Понедѣльника до Понедѣльника. Отъ недѣли (Воскресен.) Мытаря и Фарисея черезъ всю сорокостницу Октоихъ употребляется только по *Воскреснымъ днямъ*.

*Литургии:* 1) Иоанна Златоуст.—во весь годъ, въ Благовѣщ. Пр. Б-цы и по субб. Вел. поста.

2) Василия Великаго—въ недѣли Четырдесятницы (Великаго поста), кромѣ недѣли Вай, въ Великій Четвергъ и Субботу, въ навечеріи Рождества Христова, Богоявл. Господня, въ день Василия Великаго.

3) Григорія Двоеслова (Преждеосвященная) въ Среду и Пятницу Вел. поста, въ Пон., Вт., Ср., Страстн. седм., въ день 40 м. и Вел. канона.

Для нашихъ церковн. службъ постанов. 2 разр. чтеній Ап. и Еванг.: 1) *ежедневныя*, рядовыя отъ Пасхи и 2) *особыя*—на дни *праздниковъ* и святыхъ, которыя читаются *послѣ* рядовыхъ (за исключ. 8 Сент., 21 Ноября, 15 Авг., когда рядовыя читаются послѣ, и 14 Сент., 25 Дек., 6 янв. и 6 Авг., когда рядовыя вовсе не читаются).

*Въ прилагаемыхъ Святцахъ указаны рядовыя чтенія и особыя (въ скобкахъ).*

Кромѣ того, для праздниковъ и святыхъ, которымъ не назначено особыхъ чтеній, существуютъ на случай храма или мѣстнаго почитанія, чтенія общія:

На праздни. *Владычныя:* Кн. I, 12—18; Е. Л. IX, 51—56, X, 22—24.

" " *Богородицы:* у. Е. Л. I, 39—49, 56; лт. Фл. II, 5—11 (или Евр. ix,—7); Е. Л. X, 38—42, XI, 27—28.

" " *Честнаго Креста:* 1 Кн. 1, 18—24; Е. I. XII, 28—36.

" " *Безплот. Силъ:* Евр. II, 2—10; Е. Л. X, 16—21 (или Мѡ. XIII, 24—30, 36—43).

" " *Иоанна Предтечи:* Д. XIII, 25—32; Е. Мѡ. XI, 2—15.

" " *Пророковъ:* 1 Кн. XIV, 20—25 (или Евр. VI, 13—20; или Ік. V, 10—20); Е. Мѡ. XXIII, 29—39 (или Е. Л. XI, 47—54, XII—1).

" " *Апостола:* 1 Кн. IV, 9—16; Е. Мѡ. IX, 36—38, X, 1, 5—8.

" " *Апостоловъ:* ап. тоже, Е. Л. X,—15 (или Е. Л. X, 16—21).

" " *Святителя:* Евр. VII, 26—28, VIII,—2; Е. I. X, 9—16.

" " *Святителей:* у. Е. I. X,—9; Евр. XIII, 17—21, (или Евр. VII, 26—28, VIII,—2); Е. Мѡ. V, 14—19 (или Е. I. X, 9—16).

" " *Мученика:* 2. Тѡ. II,—10; Е. Л. XII, 2—12 (или Е. I, XV, 17—27, XVI—2).

" " *Мучениковъ:* Р. VIII, 28—39 (или Евр. XI, 33—40, XII,—2); Е. Мѡ. X, 16—22 (или Е. Л. XXI, 12—19).

" " *Свящ. мученика:* Евр. XIII, 7—16; Е. Л. XII, 32—40.

" " *Св. Муч-овъ:* V, 4—10 (или Фл. III, 20—IV,—(или Евр. XIII, 7—16); Е. Л. VI, 17—23; (или Е. Л. X, 22—24; или Е. Л. XIV, 25—35, или Е. Л. XII, 32—40).

" " *Исповѣдниковъ:* Еф. VI, 10—17; Е. Л. XII, 8—12.

" " *Препод. Мученика:* 2 Тѡ. 1, 8—18; Е. Мр. VIII, 34—38, IX, 1.

" " *Препод. мучениковъ:* Р. VIII, 28—39; Е. Мѡ. X, 16—22 или Е. Мѡ. X, 32—33, 37—38, XIX, 27—30, или Е. Л. XII, 8—12.

" " *Преподобныхъ и Христа ради Юродивыхъ:* Гт. V, 22—26, VI,—2; Е. Мѡ. XI, 27—30 (или Е. Л. VI, 17—23).

" " *Препод. безмездн.:* 1 Кн. XII, 27—31, XIII,—8; Е. Мѡ. X, 1, 5—8.

" " *Преп. женъ:* Гт. III, 23—29; Е. Мѡ. XXV,—13 (или Е. Л. VII, 36—50).

" " *Мученицъ 2* Кн. VI,—10 (Гт. III, 23—29); Е. Мѡ. XV, 21—28 (Мр. V, 24—34).



# ЦЕРКОВНЫЙ КАЛЕНДАРЬ.

## Церковное исчисленіе.

Отъ сотворенія міра . . . . .	7418
» Рождества Христова . . . . .	1910
Стар. ст. съ 45 г. до Р. Х. отъ Юлія Кесаря . . . . .	1955
Новый стиль съ 1582 года отъ папы Григорія VIII . . . . .	328
Отъ основаній Россійскаго Государства .	1048
Христіанства въ Россіи . . . . .	922

## По Юліанскому календарю:

Индиктъ . . . . .	7
Кругъ солнца . . . . .	25
Кругъ луны . . . . .	7
Вруцѣавто . . . . .	5
Основаніе . . . . .	20
Епакта . . . . .	1
Ключ. границ. . . . .	5

## Календари Юліанскій и Грегорианскій.

Юліанскій календарь установленъ въ 45 г. до Р. Хр. Юліемъ Цезаремъ. Тогда полагали, что годовою оборотъ времени совершается ровно въ  $365\frac{1}{4}$  дней, для введенія въ календарь и этой четверти дня Ю. Цезарь постановилъ, чтобы черезъ три года въ четвертый къ февралю прибавлялся одинъ день. Этотъ удлиненный годъ у римлянъ назывался *bissextus*, откуда черезъ искаженіе, произошло и русское слово *високосный*. Чтобы узнать, будетъ ли данный годъ високоснымъ или нѣтъ, надо взять цифру его десятковъ и единицъ, и если она раздѣлится на 4 безъ остатка, то годъ будетъ високосный, если же нѣтъ, то простой. Года столѣтій, т.-е. 1800, 1900, 2000 гг., по Юліанскому лѣтосчисленію, всегда високосные.

Въ дѣйствительности, однако, земной годъ нѣсколько короче, чѣмъ  $365\frac{1}{4}$  дней, а именно—въ немъ всего 365 д. 5 ч. 48 м. 46 с. Это ежегодное обогнаніе календаря землею въ 11 м. 14 с. образуетъ въ 400 лѣтъ цѣлые 3 дня 2 ч. 35 м. 20 с., неправильно поглощаемые въ Юліан. календарѣ. Къ концу XIV стол. этотъ календарь отсталъ отъ земного шара на 10 дней, и вотъ папа Григорій XIII повелѣлъ, чтобы слѣдовавшая за четвергомъ 4 октября 1582 г. пятница считалась 15 октября 1582 г. Чтобы наверстывать каждыя 400 лѣтъ лишніе 3 дня, рѣшено было считать (начиная съ 1700 г.) изъ годовъ столѣтій високоснымъ лишь каждый четвертый и потому 1700, 1800, 1900 г.г. по Грегор. календарю—года простые, а 2000—високосный. Теперь Грегорианскій календарь (нов. стиль) перегналъ Юліанскій (стар. стиль) на 13 дней.

Юліанское лѣтосчисленіе употребляется теперь у русскихъ, грековъ и восточныхъ славянъ.

## Счисленіе времени у древнихъ славянъ.

Карамзинъ пишетъ о древнихъ славянахъ: „Наблюдая теченіе года, они подобно римлянамъ, дѣлили его на 12 мѣсяцевъ и каждому изъ оныхъ дали названіе, согласное съ временными явленіями или дѣйствіями природы: Январю **Просинець** (вѣроятно отъ **синевы** неба), Февралю **Сѣчень**, Марту **Сухій**, Апрѣлю **Березозоль** (думаю, отъ золы березовой), Маю **Травный**, Іюню **Изокъ** (такъ называлась у славянъ какая-то пѣвчая птица), Іюлю **Червень** (не отъ красныхъ ли плодовъ или ягодъ?), Августу **Заревъ** (отъ зари или зарницы), Сентябрю **Рюень** (или **Ревунъ**, какъ толкуютъ отъ рева звѣрей), Октябрю **Листопадъ**, Ноябрью **Грудень** (отъ груди снѣга или мерзлой грязи), Декабрю **Студеный**. Столѣтіе называлось **вѣкомъ**, то-есть жизнію челоуѣческою, въ свидѣтельство, сколь предки наши обыкновенно долгоденствовали („Ист. Гос. Рос.“, т. I, гл. III). Лѣтописецъ говоритъ: „Поидоша на колѣхъ (на колесахъ), а не по грудну пути, бѣ бо мѣсяць **Грудень**, рекше **Ноябрь**“, значитъ эти названія мѣсяцевъ, дѣйствительно, употреблялись въ древней Руси.



Праздн.	Стар. стиль.	Дни недели.	Съ 1-го по 31 января дня прибудетъ 1 ч. 53 м. вступить въ знакъ <i>Водолея</i> $\approx$ 8 дн. 12 ч. 29 м. н.	Я Н В А Р Ъ	Ф А З Ы Л У Н Ы:	Новый стиль.
					5 дн. 12 час. 51 мин. дн. 12 " 2 " 21 " " 20 " 1 " 57 " " 28 " 3 " 43 " ноч.	
					по московск. времени.	
✠	1	П.	<b>Обрѣзаніе Г-не.</b> —свт. Василия Вел., арх. кесар. м. Василия анкирск.			14
	2	С.	Сельвестра папы, м. Θεогена п: Сильвестра печер., Серафима саровскаго, ✠ св. Іуліанія лазаревск.			15
	3	В.	пр. Малахія, м. Гордія.			16
	4	П.	Соборъ 70-ти Ап: Іакова, Марка, Луки, Клеопы, Симеона, Варнавы, Іосіи, Фаддея, Ананіи, Стефана, Филиппа, Прохора, Никанора, Тимона, Пармена, Тимофея, Тита, Филимона, Онисима, Епафраса, Архиппа, Силы, Силуана, Крискента, Криспа, Епенета, Андроника, Стахія, Амилія, Урвана, Наркисса, Апеллія, Аристовула, Родіона, Агава, Руфа, Аспикрита, Флегонта, Ерма, Патрова, Ермія, Лина, Гаія. Филолога, Лукія.			17
	5	В.	м. Θεопемита, еп. ник. и Θεоны волхва, п: Синклитикии, Аполлинарія, Григорія, пр. Михея. п: Мины, Фостирія.			18
✠	6	С.	<b>Б О Г О Я В Л Е Н І Е</b> (Крещеніе Господне).			19
	7	Ч.	Соборъ Іоанна Предтечи.			20
	8	П.	п. Георгія хоз., Емилиана исп.; Домники. м: Картерія Іуліана, Кельсія, Антонія, Анастасія, Θεофила, Елладія. мц: Василисы и Маріонилы, п. Іліи, Григорія. ✠ св: Исидора и п. Паисія углич. м. Або.			21
	9	С.	свт. Филиппа, митр. моск. м. Поліевкта. п. Евстратія. пр. Самея. п. Петра, еп. севаст.			22
	10	В.	св. Григорія, еп. п: Павла комел. Дометіана, Маркіана, ✠ Макарія писем.			23
*+	11	П.	п: <b>Θεодосія В.</b> , <b>Михаила</b> влопск. Θεодосія ✠ ик. БМ: Египетской и Елецкой.			24
	12	В.	мц. Татіаны п: Евпраксії, м: Петра, Мертія. св. <b>Саввы</b> , арх. серб. ✠ п. Мартиніана облоез. ик. БМ: Акаѣстной и Млекопитательницы.			25
	13	С.	м: Ермила, Стратоника и Петра. п. Іакова ✠ п: Принарха рост. Елеазара.			26
	14	Ч.	п: отецъ въ Синаѣ и Ранѣ избіенныхъ Ісаія, Саввы, Мойсея, Мойсея, Іереміи, Павла, Адама, Сергія, Домна, Прокла, Ипатія, Ісаака, Макарія, Марка, Веніамина, Евсевія, Іліи. п: Θεодула, Стефана, Іосифа.—р.-ап. Нины просв. Грузін.			27
	15	П.	п: Павла еврейск. Іоанна Кущника. м. Пансофія ✠ п: <i>Прохора и Гаврила.</i>			28
	16	С.	Поклоненіе вериг. Ап. Петра. м: Сневсиппа, Елевсиппа, Мелевсиппа, Неона, Турвона, Данакта. мц: Леонилы, Іовиллы ✠ блж. Максима.			29
	17	В.	п. <b>Антонія Вел.</b> ✠ Антонія дымск. <i>Антонія краснохол.</i> Антонія черноз., Антонія римл.			30
	18	П.	свт: Аѳанасія Вел. и Кирилла александр. п. Маркіана кипр. ✠ митр. <i>Максима серб.</i> п: Аѳанасія сандем. Аѳанасія навол.			31
	19	В.	п. Макарія египет. мц. Евфрасіи. п. Макарія александр. Макарія печер., Арсенія керск. ✠ обр. мощ. п. Саввы стор. блж. Θεодора новг. п. Антонія мартк.			1
+	20	С.	п. <b>Евфимія Вел.</b> м: Васса, Евсевія, Евтихія, Василида. м-ковъ: Инны, Пинны, Риммы ✠ п. Евфимія снжемскаго.			2
*	21	Ч.	п. <b>Максима</b> исп. м: Неофита, Валеріана, Калпиды, Акилы, Евгенія, Анастасія. мц. Агніи. ✠ ик. БМ. Ватопедской.			3
	22	П.	Ап. Тимофея. им. Анастасія м: Мануила, Георгія Петра, Леонтія, Сіонія, Гавриіла, Іоанна, Леонта, Парода. им. Анастасія печ. ✠ м. Макарія жабынск.			4
	23	С.	свм. Климента. м: Агаѳангела. п: Павлина, Мавсимы, Саламана. <i>Восп. 6-го вс. соб.</i> п. Геннадія ✠ пер. м. свт. Θεоктиста, арх. новг.			5
	24	В.	п. Евсевіи (Ксенія). м: Вавилы, Тимофея и Агапія. п. Македонія. пер. мощ. им. Анастасія перса. ✠ м. Іоанна казанск. свт. Герасима пермск.			6
*+	25	П.	св. <b>Григорія Богослова</b> п: Поппія, Мара, мц. Фелицаты. ик. БМ. „Утоли моя печали“. ✠ п. Моисея.			7
	26	В.	п: Ксенофонта и Маріи, Іоанна и Аркадія, Симеона ветх. м. Ананіи, Петра и 7 воин. пер. мощ. Θεодора студита. св. Іосифа, еп. ✠ п. Ксенофонта робейск. Давыда царя.			8
	27	С.	<b>Пер. мощ. Іоанна Златоустаго</b> , архіен. царградск.			9
+	28	Ч.	п: Ефрема сиріана, Палладія, Ефрема печер. еп. переясл., Ефрема новоторж., <b>Θεодосія</b> тот. ✠ п: <i>Аркадія и Георгія</i> ик. БМ. Тотемск.			10
	29	П.	пер. мощ. свм. Игнатія Богоп. м: Романа, Іакова, Филофея, Церихія, Авива, Іуліана, Паригорія Сильвана, Луки, Мокія п: Лаврентія печ. ✠ Герасима, Питирима.			11
✠	30	С.	<b>Соборъ 3-хъ святителей: Василия Великаго, Григорія Богослова, Іоанна Златоустаго</b> свм. Ипполита. м: Кенсорина, Савина, Θεофила. мц. Хрисіи. п. Зипона. ✠ <i>Петра и бол.</i>			12
	31	В.	Кира и Іоанна беззреб. мц. Аѳанасіи, Θεодотіи, Θεоктисты, Евдоксіи и Трифоны. м. Викторина, Викторя, Никифора, Клавдія, Діодора, Серапіона, Папія. п. <b>НИКИТЫ</b> , еп. нов.			13







Праздн.	Стар. стиль.	Дни недѣль.	Съ 1-го по 31 марта дня при- будетъ 2 ч. 18 м.		МАРТЪ	ФАЗЫ ЛУНЫ:				Новый стиль.
			Овстун. въ знакъ ОВНА	8 д. 2 ч. 33 м. д.		5 дн. 6 час. 8 мин. утр.	12 " 10 " 51 " веч.	21 " 3 " 18 " поч.	27 " 11 " 55 " веч.	
			Начало весны 8 дн. 2 ч. 33 м. д. по московскому времени.			по московск. времени.				
	1	П.	пмц. Евдокии. м: Нестора, Тривимія. мц. Антонины. п. Домнины. м: Маркелѣ и Антонія. ✠ п. Мартирія зеленецкаго.							14
	2	В.	свм. Θεодота, еп. киринейск. п. Агаѳона, Арсенія, еп. тверск. м. Трoадія, мц. Евѳалии. ✠ п: Саввы и Варсанoфiя. Савватiя и Евфросина тверскихъ.							15
*	3	С.	м: Евтропiя, Клеоника, Василиска. св. Зинова, Зоила. п. Пiамы двѣвы. ✠ ик. БМ. Волоколамской.							16
	4	Ч.	п. Герасима, м. Павла. мц. Гулiанiи. св. Григорiя, пер. мощ. Вячеслава кн. чешск. п. Iакова. кн. Данила моск. блж. Басилiя (Василька), кн. рост. ✠ п. Герасима волог. Iоасафа снѣтногор. и Василiя.							17
*	5	П.	м: Конона исавр. и Конона градаря. п. Исихiя и Марка. м: Евлогiя, Евлампия, Онисiя. мц. Ироиды. пер. мощ. кн. Θεодора, Давида и Константина смол. ✠ п. Адриана пошех. ик. БМ. „Воспитанiе“.							18
*	6	С.	Память св. Θεодора Тирона.—м. 42 въ Аммореи: Θεодора, Константина, Каллиста, Аетiя, Мелиссена, Васоя, Θεофила и др. п. Аркадiя. пм. Конона и сына его Конона. пер. мощ. м. Авраамiя болгар. ✠ ик. БМ: „Что ты наречемъ“, Шестоковской и Ченстоховской.							19
*†	7	В.	Торжество Православiя.—свм. еп. херс: Василiя, Ефрема, Евгения, Елнидiя, Агаѳодора, Евѳерiя, Капитона, св. Павла исп. пелусiад. п. Павла, Емилиана. ✠ ик. БМ. „Спор. Грѣш.“.							20
	8	П.	Ап. Ерма. свм. Θεодорита. п. Θεофилакта, Дoметiя ✠ п: Лазаря и Аѳанасiя.							21
*†	9	В.	М. 40 севастiйск. Кирiона, Кандида, Валента, Клавдiя, Приска, Θεодула, Iоанна, Ангiя, Флавiя, Александра, Илiана, Θεофила, Леонтiя, Аѳанасiя, Кирилла, Николая, Валерiя, Домна, Исихiя, Ираклiя. Смарагда, Евноика, Вивiана, Евтихiя. св. Кесарiя. м: Урцасаiана. ✠ Авраамiя болг. ик. БМ. „Лово плоть бысть“.							22
*	10	С.	м: Кoдрата, Кириiана, Дiонисiя, Анекта, Павла, Крискента, Дiонисiя, Дiодора, Кoдрата ником., Саторина и Руфина. п. Анастасiи. ✠ ик. БМ. Ильинской.							23
	11	Ч.	св. Сафронiя iерус. пер. мощ. м. Енимаха. свм. Пiонiя смир. св. Евфимiя, архiеп. новг.							24
*	12	П.	свт. Григорiя двоесл. п. Θεoфана исп. прв. Финееса. ✠ св. Симеона. ик. БМ. Римской (Лиддской).							25
*	13	С.	пер. мощ. п. Никифора. м. Савина, Аѳрикана, Публитiя, Терентiя, Александра. мц. Христины. п. Анина. ✠ ик. БМ. Молдавской.							26
*	14	В.	Память св. Григорiя Паламы, митроп. Солунскаго.—п: Венедикта, Евсхимона, Θεогноста, митр. кiев. ик. БМ. Θεодоровской. ✠ кн. Ростислава-Михаила.							27
	15	П.	свм. Александра. м. Агапiя, Пуплiя, Тимoлая, Ромила, 2-хъ Александровъ и 2-хъ Дiонисiевъ, Никандра. ✠ п. Никандра город.							28
	16	В.	м: Савина, Папы, Трофима, Ѳала, Гулiана. Ап. Аристовула, еп. вританiйск. свм. Александра. п. Серапиона новг.							29
†	17	С.	п. Алексiя чел. Божiя. м. Марина. п. Макария.							30
	18	Ч.	п. Кирилла архiеп. iерусал. п. Анина монаха. м: Трофима и Евкарпiя.							31
*	19	П.	м: Хрисанѳа и Дарiя, Клавдiя, Iасона, Мавра, Панхарiя. мц. Иларiи. ✠ п. Иннокентiя волог. п. Вассы пск.-печ. ик. БМ. „Умиленiе“.							1
	20	С.	п: Iоанна, Сергiя, Патрикiя. мц: Фотины самарян., Александры, Клавди, Евфрасiи. Матроны, Гулiанiи, Евфимии и Θεодосiи, п. Никиты исп. ✠ п. Евфросина синеозер.							2
†	21	В.	п. Iакова исп., Кирилла еп. катанск., Ѳомы патр. конст.							3
	22	П.	свм. Василiя анкирск. п. Исаакiя. мц. Дросиды.							4
	23	В.	пм. Никона. м: Филита, Македона, Θεoирепрiя, Кронида, Амфилохiя мц. Лидiи п. Никона печ. ✠ п. Пахомiя и Василiя.							5
	24	С.	п: Захарiя печ., Iакова исп., Артемiя и Артемона. ✠ м: Стефана и Петра казанск.							6
⊗	25	Ч.	БЛАГОВѢЩЕНIЕ ПР. Б-ЦЫ. ик. БМ: Боголюбск., ✠ (Зимаровск.) и Благовѣщ.							7
*	26	П.	Соб. арх. Гавриила. свм. Иринея. п: Малха, Василiя. м: Вафусiя Берка, Арпиль, Авива, Агна, Реаса. мц: Анны, Аллы, Ларисы. ✠ ик. БМ. Мелетинской.							8
*†	27	С.	мц. Матроны солунской. п. Iоанна Прозорливаго. м: Мануила, Θεодосiя.							9
	28	В.	св. Iоанна Лѣтвщичика.—п: Иларiона, Стефана. м: Iоны, Варахисiя. пм. Евстратiя. ✠ п. Иларiона идовск.							10
	29	П.	п: Марка, Кирилла и др. п: Iоанна пуст., Евстаѳiя исп. ✠ п. Iоны и Марка пск.-печ.							11
	30	В.	пр. Iоада. п: Iоанна лѣств., Iоанна молч., Еввулы. Ап: Сосѳена, Аполлоса, Кифы, Кесаря, Епафродита. св. Еввулы. п. Зосимы, еп. сир.							12
*	31	С.	свм. Ипатiя. п: Апполонiя, Ипатiя. свм. Авды, Венiамина, свт. Iоны мтр. ик. БМ. Иверской.							13



3	дн.	4	час.	34	мин.	дня.
11	"	3	"	53	"	"
19	"	4	"	00	"	"
26	"	8	"	03	"	утр.

по московск. времени.

Съ 1-го по 30. Апрѣл. дня  
приб. 2 ч. 4 м.  
○ вступ. въ зн. *Тельца* ☿  
8 дн. 2 ч. 16 м. н.

# АПРѢЛЬ

Икради.	Стар. стиль.	Дни поѣды.	События	Новый стиль.
+	1	Ч.	п. Маріи египет. м: Геронтія, Василида. п. Макарія. прв. Ахаза. м. Авраамія болг. п. Евфимія, архим. суздальск.	14
	2	П.	п. Тита. м: Амфіана, Едесія, Поликарпа.	15
*	3	С.	<i>Похвала Пр. Б-цы.</i> —п. Никиты испов. м: Елпидифора, Дія, Виѳонія и Галика. ик. БМ: „Похвала Б-цы“, ✕ „Неувядаемый цвѣтъ“, Балыкинской. п. <i>Нектарія.</i>	16
*	4	В.	п: Иосифа, Георгія. Зосимы. мц. Ѳервуѳы. ✕ п. Зосимы. свм. <i>Никиты.</i>	17
	5	П.	м: Агаѳопода діак. и Ѳеодула чтеца. п: Пуллія, Платона исп. Ѳеоны, Симеона, Фовина, Марка, св. Ѳеодоры.	18
	6	В.	свт. Меѳодія, арх. морав. п. Евтихія, патр. царегр. м: 120 въ Персидѣ, Іеремія, Архилія. п. Платониды сирс.	19
*	7	С.	п. Георгія, м: Калліопія, Руфина, мц. Авилины. п: Даниїла, ✕ <i>Нила.</i> ик. БМ. Византійской.	20
*	8	Ч.	Ап: Продіона, Агава, Руфа, Асинкрита, Флегонта, Ерма. п. Целестина. м. Пав- силипа, п. Нифонта. ✕ ик. БМ. Испанскія.	21
*	9	П.	м. Евпсихія, пм. Вадима, свм. Дисана, еписк. м: Маріава, Авдіеса и 270-ти. ✕ ик. БМ. Цесарской.	22
	10	С.	<i>Лазарево Воскрешеніе.</i> —м: Терентія, Африкана, Максима, Помпія, Зинова, Александра, Ѳеодора. м: Іакова, пресв., Азадана, Авдикія.	23
✕	11	В.	<b>ВХОДЪ ГОСПОДЕНЬ ВЪ ІЕРУСАЛИМЪ.</b> свм. Антипы, еп. перг. п: Фармуфія, ✕ п: Іакова желѣзн. Варсонофія тверск. <i>Евфимія и Харитона сяжж.</i>	24
*	12	П.	п: Василия, еп. парійск., Аноусы, Аванасія. пм: Мины, Давида, Іоанна. п. Исаака сирина. свм. Зинова, еп. верон. ✕ п. Василия, еп. рязанск. ик. БМ. Мур- ромской.	25
	13	В.	свм. Артамона. пресв. лаодикійск. м. Крискента мурликійскаго. мц. Ѳомаиды.	26
*	14	С.	п. Мартина паны. м: Азата, Ардаліона. м. литовск: Антонія, Іоанна, Евстафія. ✕ ик. БМ. Виленской.	27
	15	Ч.	Ап: Аристарха, Пуда и Трофима. м. Саввы готѳ. мц. Василиссы и Анастасіи. ✕ <i>вел. кн. Мстислава-Ѳеодора.</i> м: Сухія и 16 месуковійцевъ (груз. ц.).	28
*	16	П.	мц. Агапіи, Хіоніи, Прины. ✕ <i>п. кн. Ѳеодоры—Вассы.</i> ик. БМ. Ильинской- Черниговской и Тамбовской.	29
+	17	С.	свм. Симеона, еп. персид. м: Авделая, Ананія, Исаазана, Фусика, Азата, мц. Аскитрей. п. Акакія, еп. мелитинск., Агапита, папы рим. м. Андріана. <b>ЗОСИМЫ</b> селов. ✕ обр. мощ. Александра свир.	30
✕	18	В.	<b>ПАСХА.</b> (Воскрешеніе Христова).—п: Іоанна, Космы и Авксен- тія. м: Виктора, Зотика, Зинова, Акиндина, Северіана, Іоанна нов. ✕ <i>п: Евфи- мій, Антонія и Фелікса корел.</i> ик. БМ. Максимовской.	1
*	19	П.	п: Іоанна ветхопещер., Георгія исп. м: Христофора, Ѳеоны и Антонина. п. Ники- фора, Трифона. ✕ ик. БМ. „Сладкое Лобзаніе“.	2
*	20	В.	п: Ѳеодора трихины, Анастасія. блж: Григорія и Анастасія. ✕ п. Александра. м. млад. Гавріїла. ик. БМ: Иверской, ✕ Шуйской, Кипяжской, Киирской.	3
	21	С.	свм. Іаннуарія и съ нимъ м: Фавста, Прокула, Соссія, Дисидерія, Евтихія, Акутіона, м: Ѳеодора и матери его Филиппіи, Дюскора, Сократа, Діонисія, Исакія, Апол- лоса, Кедрата, п. Максиміана, патр. царегр.	4
	22	Ч.	п. Ѳеодора сикота. Ап: Назанаяла, Луки и Климента. п. Виталія. пер. мощ. Всеволода-Гавріїла пеков.	5
+	23	П.	вм. Георгія побѣдон. м. Анатолія, Протолеона. мц. Александры цар. ик. БМ. „Животосный Источникъ“. ✕ <i>блж. Георгія, м. Лазаря.</i>	6
*	24	С.	м. Саввы стратил. п. Елисаветы. м: Евсевія, Неона, Леонтія, Лонгина, Пасикрата, Валентина. п: Ѳомы юрод. Саввы печ. ✕ ик. БМ. Молченской.	7
+	25	В.	Ап. и Ев. Марка. ✕ п. Сильвестра обнорск. ик. БМ: Цареградской.	8
+	26	П.	свм. Василия, еп. амасійск. правед. Глафиры. п. Стефана, еп. перм.	9
	27	В.	Ап. свм. Симеона, сродника Господня. п. Стефана, игум. пещер. ✕ <i>Іоанна, игум. Евлоія еивайд.</i>	10
	28	С.	Ап: Іасона и Сосипатра. мц. Керкиры. м. Саторнія, Іакнехала, Марсалия, Дады, Квинтиліана, Фаветіана, Іаннуарія, Евфрасія, Маммія, Зинова, Евсевія, Неона. Виталія, Максима. п. Кирилла, еп. турев. ✕ <i>п. Кирилла карнополск.</i>	11
	29	Ч.	9-ти м. въ Кизикѣ: Ѳеогнида, Руфа, Антипатра, Ѳеостиха, Артемы, Магна, Ѳеодота, Ѳавмасія, п. Мемнона. м: Діодора, Родоіана. ✕ <i>п. Василия, еп. сербск.</i>	12
+	30	П.	Ап. Іакова завед. п. Доната. м. Максима. обрѣт. мощ: свм. Василия амасійск. и п. Никиты, еп. новг.	13











Праздн.	Стар. стиль.	Дни недѣли.	Съ 1-го по 31 Юля дня убы- детъ 1 ч. 46 м. ☉ вступ. въ зн. <i>Льва</i> ♉ 10 дн. 9 ч. 13 м. в.	ФАЗЫ ЛУНЫ (по моск. врем.)				Новый стиль.
				☾	☽	☾	☽	
				1 дн. 10 час. 55 мин. утр.	9 " 11 " 07 " "	16 " 12 " 05 " дня.		
				23 " 9 " 07 " утр.	31 " 4 " 31 " ноч.			
			<b>Ю Л Ъ</b>					
		1 Ч.	м: Космы и Даміана безсребр. п. Петра. м. Потипа. ✕ п. <i>Ангелины серб.</i>				14	
		2 П.	Положеніе ризы Пр. Б-цы во Влахеряѣ. п. Іувеналія патр. парегр. Фотія митр. кiev.—ик. БМ: Ахтырской, ✕ Θεодотьевской. п. Антонія римл.				15	
		3 С.	пер. мощ. <b>Филиппа</b> митр. моск. м: Іакинфа, Мокія, Марка, Діомида, Евлампія, Асклиподота. мц. Голиндухи. п: Анатолія и Александра. кн: Василія и Константина яросл. п: Анатолія печ., Никодима кожеез., Іоанна и Лонгина яренг.				16	
		4 В.	п. Андрея крит. свм. Θεодора, еп. кирич. м. Θεодота. мц. Θεодотіи. п. Марѳы. обр. мощ. п. Евфимія сузд. ✕ благов. кн. Андрея боголюб. ик. БМ. Галатской.				17	
		5 П.	обр. мощ. п. <b>Сергія</b> радон. п: <b>Афанасія</b> аеон. и Лампада. мц. Анны и Киріилы. ✕ ик. БМ. Экономиссы.				18	
		6 В.	п. Сисоя Вел. мц: Марѳы, Лукіи. м. Рикса, Иннокентія, Коинта, Феликса, Ермія, Василія, Перегрина, Исавра, Руфа, Руфина, Марина, Авдифакса, Аввакума, Киріина, Валентина и Астерія. обр. мощ. Іуліаніи, кнж. ольшан. ✕ м: <i>Антонія, Лукіана, Исидора, Діона, Діодора. Кутонія, Ароноса, Капка, Сатура.</i>				19	
		7 С.	п: Θомы малейна, Акакія. им. Еликетета и Астіона. мц. Киріакіи. м. Перегрина, Лукіана, Помпея, Исихія, Памія, Саторнина, Германа и Евангела. п. Евдокіи вкн. москов. ✕ ик. БМ. Влахернской.				20	
		8 Ч.	явленіе <b>Казанской</b> ик. БМ. вм. Прокопія. блж. <b>Прокопія</b> устюжск. ик. БМ: Оковиц., Устюжск., ✕ <i>Казанскихъ</i> : Нижнедомов., Карпов., Каллунов.. Ярослав., Тобольск., Вознесенской, Каташинской, Павловской, Каргопольской и Иркутск. прв. Прокопія усьянск.				21	
		9 П.	свм: Панкратія, Кирилла. им: Патермуѳія, Копрія. м. Алаксандра война. п. Θεодора, еп. едеск., Патермуѳія и Копрія. ик. БМ. Колоческой и ✕ Кипрск.				22	
		10 С.	45 муч. въ Никополѣ арм: Леонтія, Маврикія, Даниїла, Антонія, Александра, Менея, Іаникиты, Сисинія, Вирлида и др. м: Віанора, Силуана, Аполлонія. п. <b>АНТОНІЯ</b> печер. <b>Перен. ризы Хр-вой изъ Персіи въ Москву.</b> ик. БМ. Ко-невской. ✕ свт. Василія, еп. рязан., перен. мощ.				23	
		11 В.	вкн. Ольги, вкн. Евфиміи. м. Киндея. ик. БМ: Ржевской, ✕ Шуйской.				24	
		12 П.	м: Прокла, Іларія. п. Михайла. мц. Голиндухи. м: Θεодора и Іоанна. ✕ <i>блж. Серапіона владимір.</i> п: Арсенія новгор. и Симона воломск. п: Іоанна и Гав-ріїла святогорц. (груз. ц.).—ик. БМ. Троеручицы.				25	
		13 В.	Соборъ Архангела Гавріїла. п. Стефана савваита. м: Серапіона, Маркіала.				26	
		14 С.	Ап. Акимы. п. Еллія. м. Іуста. п: Онисима чудотворца, Стефана махрищскаго.				27	
		15 Ч.	равно-Ап. вкн. кiev. <b>Владиміра</b> . м: Кирика, Іулиты, Авудима.				28	
		16 П.	свм. Аѳиногена. м: Павла и Антіоха. мц: Алевтины, Хіоніи и Іуліи. <i>Память 630 свв. оо. св. 4-го всел. соб.</i> ик. БМ. Черской.				29	
		17 С.	вмц. Марины. пер. мощ. п. Лазаря. ✕ п. Ирнарха соловецк. ик. БМ. Сятогорской.				30	
		18 В.	м: Емилиана, Іакинѳа. п: Памвы, Іоанна, ✕ Леонтія.				31	
		19 П.	п: Макрины, Діа, Романа кн. рязан. обрѣт. мощ. п. Серафима саровск. ✕ <i>блж. Стефана кн. сербск. и матери его Миллицы.</i>				1	
		20 В.	<b>Пр. Іліи</b> . п. Авраамія галич. ✕ обр. мощ. м. Аѳанасія брест. ик. БМ: Аба-лацкой и Чухломской.				2	
		21 С.	пр. Іезекіїля. п: Симеона и Іоанна, Онуфрія.				3	
		22 Ч.	Мүроносицы равно-Апостольной <b>Маріи Магдалины</b> . пер. мощ. свм. Фоки.				4	
		23 П.	м: Трофима, Θεофила, свм. Апполинарія.				5	
		24 С.	<b>Благов. кн. Бориса и Глѣба</b> . мц. Христины. п. Поликарпа печер.				6	
		25 В.	прв. Анны мат. Бр. Б-цы. п: Олимпіады и Евпраксія. <i>Память 5-го Вселен. Соб. п. Макарія унженск. ✕ п. Христофора солъвч.</i>				7	
		26 П.	свм: Ермолая, Ермиппа и Ермократа. п. Моисея угрина. пмп. Параскевы.				8	
		27 В.	вм. Пантелеймона. п. Анеисы. блж. Николая юрод. ✕ <i>п. Климента, Ангелара, Горазда, Наума, Саввы серб.</i>				9	
		28 С.	Ап: Прохора, Никанора, Тимона и Пармена. м: Евстафія, Акакія, Іуліана. ик. БМ: <b>Смоленской</b> (Одигидріи) и Гребенской, ✕ <i>Смоленскихъ</i> : Игрицкой, Выдропусеской, Сергіевской, Костромской, Устьнедум., Святогор., Соловецк., Христо-форов., Ворониск., Югеской и Шуйской.				10	
		29 Ч.	м. Калинника. мц: Θεодотіи, Серафимы дѣвы. ✕ п: Константина и Космы косянск. <i>им. Михаїла</i> м. Евстаѳія мцхет.				11	
		30 П.	Ап: Силы, Силуана, Кирскента, Епенета и Андропика. свм. Валентина, Прокуда, Ефима. ✕ обр. мощ. п. Германа солов. ик. БМ. Оконской.				12	
		31 С.	прв. Евдокима. мц. Іулиты.				13	



Праздн.	Стар. стиль.	Дни недѣли.	Съ 1-го по 31 дня убудеть		ФАЗЫ ЛУНЫ:	Новый стиль.
			2 час. 13 мин.	11 дн. 3 ч. 57 м. н.		
			Съ 1-го по 31 дня убудеть	2 час. 13 мин.	7 дн. 9 час. 44 мин. веч.	
			вступ. въ зп. <i>Дѣвы</i> $\text{MP}$		14 " 5 " 04 " "	
					21 " 8 " 36 " "	
					29 " 10 " 41 " "	
					по московск. времени.	
			<b>АВГУСТЪ</b>			
✠		1	В. Происхождение (выносъ) древь Креста Господня.—м: Маккавеевъ: Авима, Антонина, Гурія. Елеазара, Евсевона, Алима, Маркелла, мат. ихъ Соломоніи и учит. Елеазара м: Леонтія, Аттія, Александра, Киндея, Мипсефея, Кириака, Мионеона, Катуна, Евклея. ✠ ик. БМ. Силуамской.			14
		2	П. пер. мощ. архид. Стефана, Никодима, Гамалиила и Авива. свм. Стефана папы, <b>Василія</b> , юрод. моск. ✠ <b>Василія</b> .			15
		3	В. п: <b>Исаакія</b> , <b>Далмата</b> , <b>Фавста</b> п: Космы скопца <b>Антонія</b> римлян. ✠ свм. Раждена (груз. ц.).			16
		4	С. 7 отрок. иже въ Ефесѣ: Максимиліана, Ексакустодіана, Тамвлиха, Мартиніана, Діонисія, Іоанна, Антонина, м. Елеверія. пмц. Евдокии (Іи).			17
		5	Ч. м. Евсигнія Кантидія, Кантидіана, Сивела. п. Нонны свм: Фавія и Анѳира папъ римск. м. Понтія римл.			18
✠		6	П. <b>ПРЕОБРАЖЕНІЕ Г-НЕ</b> ✠ п. Іова ущельск.			19
		7	С. им. Дометія персян. Марина воина и Астерія п: Пимена печер			20
		8	В. п: Емилиана исп. Мирона еп. критск. м: Елеверія, Леонида, п. Григорія синаита, Григорія печер.—ик. БМ. Толгской.			21
†		9	П. <b>Ап. Матеія</b> м: Антонія, Гуліана, Маркіана, Іакова, Алексія, Дмитрія, Фотія, Петра, Леонтія, мп. Маріи п. Исоа ✠ п. <i>Макарія Оредежскаго</i> .			22
		10	В. м. Лаврентія, свм. Сикста папы, м: Филікссима, Агания ✠ блж. Лаврентія калуж.			23
		11	С. м. Евла діак. мц. Сосанны и съ нею свм. Гаія папы м: Гавнія, Максима, Клавдія. Александра, Куфія и мц. Препедигны, им: Θεодора и Василія печер.			24
		12	Ч. м: Аникиты, Фотія Памфила, Канитона, свм. Александра, еп. команскаго			25
†		13	П. п. Максима испов. м: Иполита, Иринея, Авундія и мц. Конкордіи. обр. мощ. блж. Максима моск. откр. мощ. свт. <b>Тихона Задонскаго</b> .—переп. ик. БМ. Страсти. въ Москву.			26
		14	С. пр. Михея. свм. Маркела, пер. мощ. п. Θεодосія печ. ✠ п. Аркадія.			27
✠		15	В. <b>УСПЕНІЕ ПР. БОГОРОДИЦЫ</b> . ик. БМ: Кіево-Печер., ✠ Овиновск., Семигородной, Крымской, Псково-Печер., Гаэнат., Чухлом., Ацкурск., Цикланск., Владим.-Ростовск., Вялсеем., Тупичевск., Далматск., Влахерск., Сурдегск., Моздокской, Нарвской, Софіи-Премудрости Божіей, п. Макарія рим.			28
✠		16	П. <b>Перенесеніе Нерукотвореннаго Образа Господня</b> . м. Діомида. п. Херимона. ик. БМ. Θεодоровск. ✠ п. <i>Іоакима бол.</i>			29
		17	В. м: Мирона, Стратона, Филиппа, Евтихіана, Кипріана, Фирса, Левкія, Короната, Павла, Патрокла и мц. Іуліаніи. п. Алнія печ. ик. БМ: Арматійск., ✠ Свѣиск. п. <i>Филиппа янков</i> .			30
		18	С. м: Флора и Лавра, Ерма, Серапіона, Полиена. свм. Емилиана и съ нимъ м. Пларіона, Діонисія, Ерминна, п: Іоанна и Георгія патр. константинопольскихъ.			31
		19	Ч. м: Андрея страт., Тимофея, Агания и мц. Θεоклы—ик. БМ. Донской ✠ свт. Питирима.			1
		20	П. пр. Самуила м: Севира и Мемнона.			2
†		21	С. Ап. <b>Θаддея</b> . мц. Вассы п м: Θεогнія, Писта. п: <b>Аврамія</b> смолен. Аврамія печерск. ✠ <i>Ефрема Смоленск., Корнелія и Авраамія палеостр.</i> м. Сармеана.			3
		22	В. м: Агаѳоника, Зотика, Θεопрепія, Акиндина, Северіана. п. Анеусы. свм. Афанасія. м: Харисима, Неофита. мц. Евлаліи ик. БМ. Грузинской.			4
		23	П. м. Луппа. п: Евтихія, Флорентія. свм. Иринея, еп. ліон. Каллиника патр. царегр.			5
		24	В. свм. Евтихія. м. Татіона п. Георгія. мц. Сяры, пер. мощ. <b>Петра</b> , митрон. кіевск. п. Арсенія комельскаго ✠ ик. БМ. Петровской.			6
		25	С. перен. мощ. Ап. Варѳоломея Ап. Тита п: Мины, патр. царградск. Варенса и Евлогія еписк. едеск., Протогена еписк. каррійскаго.			7
†		26	Ч. м. Адріана, мц. Наталіи—и др. Срѣщеніе ик. БМ. <b>Владимірской</b> ✠ п. Адріана ондрус.			8
		27	П. п: Пимена Вел. Пимена палестин. Ливерія папы, Осіи, еп. кордув, свм. Кукши. п: Пимена постн. Саввы. мц. Анниси.			9
		28	С. ц: Моисея мурина Саввы исков. прц. Анны. Память св. 45-ти печ. угод., почив. въ дальн. Θεодос. пещ. ✠ мц. Шушаньки.			10
✠		29	В. <b>Усѣни</b> . гл. пр. Предтечи и Крест. Г-ня Іоанна ✠ п. Александра вочс.			11
✠		30	П. п: Александра, Іоанна, Павла патр. цар., Фантина, Христофора, <b>Александра свирск.</b> обр. мощ. Даниїла кн. моск., пер. мощ. кн. <b>Александра невск.</b> ✠ <i>свт. серб. Саввы I, Саввы, II Никодима, Иоанникія Арсенія, Евстафія, Іакова.</i>			12
†		31	В. Положеніе пояса Пр. Б-цы въ Халкопратіяхъ.—п. Геннадія, патр. царградск., свм. Кипріана, еп. караген.			13

Сентябрь.

1121



Съ 1-го по 30 дня убудеть  
2 час. 13 м.

○ вступ. въ зн. *Въсовъ* и  
начало осени 11 д. 1 ч. 01 м. н.

# СЕНТЯБРЬ

ФАЗЫ ЛУНЫ:

☉ 6 дн. 7 час. 23 мин. утр.  
☾ 12 " 11 " 24 " веч.  
☉ 20 " 11 " 02 " дн.  
☾ 28 " 4 " 10 " "

по московск. времени.

Праздн.	Стар. стиль.	Дни недели	События	Новый стиль.
*+	1	С.	п. Симеона столпн. Марфа. прп. Иисуса Навина, м: Анеала, Аммуна, Евода, Ермогена. мп: Каллисты. ик. БМ: Мiacинской, ✕ Александрийской и Геосиманской.	14
*	2	Ч.	м: Маманта, Θεодота и мц. Руфины. свт. Иоанна постника арх. царегр. ✕ ик. БМ. Калужской.	15
*	3	П.	свт: Анеима. Аристона. м: Θεοφιλα, Дороея, Мардония, Мигдония, Петра. Индеса, Горгония, Зинона, Евфимия. мц: Домны, Василиссы, Фивы. п. Феоктиста. ✕ блж. Иоанна рост. ик. БМ. Писидийской.	16
*	4	С.	свтм. Вавилы антиох. м: Урвана, Приледиана, Еполлония. мц. Христулы. м: Вавилы никоид., Аммония, Доната, Θεодора, Мiana, Гулиана, Кюна, мц. Ермюния. пр. Моисея ик. БМ. Неопалимой Кунины. ✕ п. Аванасия брестскаго.	17
	5	В.	пр. Захарии и прв. Елисаветы. м: Урвана, Θεодора, Медина, Авдия (Авида), Оифаила, Сарвила, Гувентина, Максима. мц: Оивей, Раисы. п. Петра. кн. Глѣба.	18
*+	6	П.	Чудо архистр. Михаила въ Хонѣхъ. м: Ромила, Евдоксия, Зинона, Макария, Кириака, свт. Кирилла, еп. горгин. м: Фавста, Авива, п: Архиппа, Давида. ✕ ик. БМ: Аравийской и Братской.	19
	7	В.	м: Созонта. Евсихия. Ап: Еводы, Онисифора. п: Луки и Иоанна, арх. новг. ✕ пм. Макария канев. п. Серапиона спасоелеаз.	20
⊗	8	С.	<b>РОЖДЕСТВО ПР. Б-ЦЫ.</b> ик. БМ. Курской-Коренной, ✕ Исааковск., Домницкой, Сямской, Почаевск., Софии-Премудр. Божией Холмск., Озерянк., Глинчк. и Кюденской.	21
+	9	Ч.	прв: Иоакима и Анны. обрѣт. и перенес. мощ. св. Θεодосия углицк., архиеп. черниг. <i>Восп. 3 Всел. соб.</i> м. Севериана. п. Θεοφана. м: Харитона, Стратора. блж. Никиты. п. <b>Иосифа</b> волоцк. ✕ п. <i>Иоакима опочск.</i>	22
	10	П.	мц: Минодоры, Митродоры, Нямфодоры. св. Пульхерин цар., м. Варисава. Ап: Аппелия, Лукія, Климента. п: Петра и Павла, еп. ник. ✕ п. Иоасафа (кн. Андрея).	23
	11	С.	п. Θεодоры, Ефросинии мц. Ии. м: Дюдора, Дидима, Димитрия, Димитриана, мц. Еванѣи. пер. мощ. п: Сергия и Германа валаам. чудотв.	24
	12	В.	свтм: Автонома, Корнута. м: Гулиана, Θεодора. ✕ п. Вассиана тиеск. пер. мощ. прв. Симеона верхотур.	25
+	13	П.	Обновленіе храма въ Иерусалимѣ (на Галгоѣ). свтм: Корнилія сотн., Гулиана, п. Петра. м: Кронида, Леонтия, Серапиона, Стратоника, Селевка, Макровія, Гордіана, Ильи, Зотика, Лукіана, Валеріана. ✕ вмп. Кетевани царицы габетинск.	26
⊗	14	В.	<b>ВОЗДВИЖЕНІЕ КРЕСТА Г-НЯ.</b> —свт. Иоанна Златоуста. м. Папы. ✕ ик. БМ: Лорецкой, Лѣнинской.	27
*	15	С.	вм. Никиты. п. Θεοφоея, м. Порфирія. обр. мощ: первом. Стефана и п. Аканія. м: Θεодота, Максима и мц: Аскіады. ✕ п. Иосифа, еп. алаверд.—ик. БМ. Ново-Никитской.	28
*	16	Ч.	вмп. Евфиміи. мц. Севастіаны, Мелитины и Людмилы п. Дороея. м: Викторъ, Сосеена. п. Киприана. митр. кiev. ✕ м: Исаака и Иосифа. п. <i>Прокопія чешск.</i> ик. БМ: Призри на смиренію, Толгской.	29
*	17	П.	мц. Софии, Вѣры, Надежды, Любви, Агафоклин, Θεοδοτιи. м. Пелія, Нила, Зинона, Патермуфія, Иліи. ✕ ик. БМ. Цареградской, Макарьевской.	30
*	18	С.	п. Евменія. м. Кастора. мц: Ариадны, Софии, Ирины. ✕ п. Аркадія, еп. новгород. м. кн: Бидзина, Шалвы, Элизбара. ик. БМ. Цѣлительницы.	1
	19	В.	м: Трофима, Саватія, Доримедонта, Зосимы. кн: Θεοδора, Давида, Константина.	2
	20	П.	м: <b>Михаила</b> кн. и Θεοδора черниг. вм: Евстафія плакиды. м: Аганія, Θεοπισта.	3
+	21	В.	обр. мощ. св. Димитрія, митр. рост. Ап. Кодрата. свтм: Ипатія, Андрей. п: Исаакія, Мелетія, м: Евсевія, Приска. ✕ п: Иосифа заон. Даниїла шужг.	4
	22	С.	свтм. Фоки, еп. синоп. пр. Іоны. м. Фоки верт. п. Петра. ✕ Іоны яшев.	5
*+	23	Ч.	Зачатіе Иоанна Крестителя. мч. Андрея, Иоанна, Петра, Антонина, мц. Праиды. п: Ксанѣппы и Поликсеніи. ✕ ик. БМ. Словенской.	6
*	24	П.	првмп. Θεκлы. п: Копрія, Никандра пск. ✕ п. <i>Авраамія мирож.</i> Галактіона волог. (1612). св: <i>Симона, Давида и Владислава серб.</i> ик. БМ. Мирожской.	7
+	25	С.	п. <b>Сергія Радонежскаго</b> , им. Пафнугія. п: Евфросиніи александр. и Евфросиніи суздальск. ✕ пер. мощ. Германа архіепископа казанскаго.	8
⊗	26	В.	<b>Преставленіе св. Ап. и Еванг. Иоанна Богослова.</b> Память св. пещерск. угодииковъ, почив. въ Кіевѣ, въ Антоніевой пещерѣ. ✕ Ефрема перекомск.	9
	27	П.	п. Саватія соловецк. мц: Каллистрата. мц. Енихарин. п. Игнатія глубокск.	10
+	28	В.	п. Харитона иснов. пр. Варуха, м: Александра, Алфея, Зосимы, Марка, Никона.	11
	29	С.	п: Кириака, Θεοφана, м: Дады, Гаведая. мц. Коздои.	12
*	30	Ч.	свтм. Григорія арм. мц: Рипсиміи, Гаіаніи. п: Григорія, Мѣхадіа, ✕ вич. Михаила тверск. ик. БМ. Гербовецкой.	13

05/17  
71450

11 429







Праздн.	Стар. стиль.	Дни ноября.	Съ 1-го по 30 дня убудеть		ФАЗЫ ЛУНЫ:	Новый стиль.	
			1 ч. 19 мин.	10 дн. 6 ч. 41 м. утр.			4 дн. 2 час. 55 мин. ноч.
			<b>Н О Я Б Р Ъ</b>				
			по московск. времени.				
+	1 П.	св. безер. Космы и Даміана. п. Θεοδοτiη. мц: Киріены, Іуліанiн. м: Ерминн-гельда, Кесарія и Дасія. свм: Іоанна и Іакова.				14	
	2 В.	м: Акиндина, Питасія, Афѳонія, Елпидифора, Анемподиста. п. Маркіана.				15	
+	3 С.	Обновл. храма вм. Гдоргія въ Лиддѣ. м: Акепсима, Іосифа, Аиѳала. п: Снандулім, Акепсими. м: Атика, Агашія, Евдоксія, Катерія, Истукарія, Пактовія, Никтополіона.				16	
	4 Ч.	п. Іоанникія Вел. м: Никандра, Ермея. ✠ блж. Симона юрьевск. п. Никандра городноезер.				17	
	5 П.	м. Галактіона и мц. Епистимы. Ап: Патрова, Ерма, Лина, Гаія и Филолога. свт: Григорія, еп. александр., Іоны, еп. новг.				18	
	6 С.	п: Павла неповѣд., Луки, Луки печер. мц: Текусы, Александры, Клавдія, Полактіа, Евфросинія, Аѳанасіа, Матроны. п. Варлаама хутын. ✠ св. Германа, архіеп. казан. п. Варлаама керетск.				19	
*	7 В.	м: Іерона, Исихія, Никандра, Аѳанасія, Маманта, Варахія, Калиника, Θεογeна, Никона, Лонгина, Θεοδoра, Валерія, Ксанѳа, Θεοδoла, Каллимака, Евгенія, Θεοδοха, Острихія, Епифанія, Максиміана, Дукитія, Клавдіана, Θεοφιλα, Гигантіа, Дороѳея, Θεοδοτα, Кастрикія, Анникиты, Θεομoліа, Евтихія, Иларіона, Діодога, Амонита. м: Мелассина, Антонина, Авкта, Тавріона. мц: Θεσσαλονικiη, Касиніа, м. Θεοδοτα. п. Лазаря. — ✠ обр. мощ. п. Кирилла новоезер. п. Зосимы ворбозом. мк. БМ. «Взыграніе».				20	
✠	8 П.	<b>Соборъ Архистратига Михаила</b> и пр. силъ безплот. (Уриилъ, Рафамль и др.).				21	
*	9 В.	м: Онисифора, Порфирія, Антонія, Александра. п: Матроны, Θεοκτισты, Евстоліа, Сосипатры, Іоанна колова, Онисифора. ✠ мк. БМ. «Скоропослушницы».				22	
	10 С.	Ап: Олимпна, Родіона, Сосипатра, Ераста, Куарта, Тертіа. м. Ореста. п. Θεοστиракта. свм. Милія еп. перс. ✠ м. кн. Константина и вм. Георгія (груз. ц.).				23	
	11 Ч.	вм. Минны. м. Виктора. мц. Стефаниды. м. Викентія. п. Θεοдoра студита блж. Максима моск. чудотв. ✠ п: Мартирія зеленец. <i>Стефана дечанск. (сербск.)</i> .				24	
*	12 П.	свт. Іоанна милост. п. Нила постн. пр. Ахіа. ✠ св. Іоанна власатаго рост. мк. БМ. Милостивой.				25	
✠	13 С.	свт. Іоанна Златоустаго м: Антонина, Никифора, Германа, мц. Манеѳы.				26	
✠	14 В.	Ап. Филиппа. св. Григорія Паламы. цар: Іустиніана и Θεοдoры. ✠ п. Филиппа. Рожд. Госуд. Импер. Маріа Θεοдoровны.				27	
*	15 П.	м: Турія, Самона и Авива, Елпидія, Маркелла, Евстохія, Димитрія. ✠ мк. БМ: Ипатменской, Купятицкой, и «Благоуханный цвѣтъ».				28	
+	16 В.	<b>Апост. и Евангел. Матѳея</b> кн. Фулвіана (Матѳея). ✠ п. <i>Сергія малотин.</i>				29	
	17 С.	свт. Григорія неокесар. п: Лазаря, Никона радонск. ✠ м. Гоброна (Михаила) и 133 воин. (груз. ц.).				30	
	18 Ч.	м: Платона, Закхея діакона, Алѳея, Романа и Варула отрока.				1	
*	19 П.	пр. Авдіа. м: Варлаама, Азы, Иліодора, Романа. п. Варлаама и Іoасафа царев. индійск. и Авенира п. Варлаама печ. ✠ п. Иларіона чуд. (груз. ц.). мк. БМ. «Утѳшеніе въ скорѳѳхъ».				2	
*	20 С.	п: Григорія декаполита Прокла, архіеп. константиноп. м: Дасія, Евстаѳія, Θεοσπεіа, Анатоліа. свм. Нирсы, Іосифа, Іоанна, Саверія, Исакія, Ипатія. м: Азата, Сасонія. мц: Θεκλυ и Анны. ✠ п. Діодора (Даміана) юрьегор. мк. БМ. Соболевск.				3	
✠	21 В.	<b>ВВЕДЕНІЕ ВО ХРАМЪ ПРЕСВЯТЫЯ БОГОРОДИЦЫ.</b>				4	
	22 П.	Ап: Филимона, Архинна и мц. Аѳіа. мц. Кикиліа (Цициліа). м: Валеріана, Максима, Тивургія, Проконія, Менигна. п. Агаввы. прв. Михаилъ болг. вкн. Михаилъ твер. ✠ блг. кн. Ярополка (Петра) Изяславича.				5	
+	23 В.	вкн. Александра (Алексія) невскаго. свт. еп: Амфилохія, Григорія. м. Сисинія, Θεοдoра. свт. Митрофана (Макарія), еп. воронск.				6	
	24 С.	вмц. Екатерины и мц. Августы (Василысы). м. Порфирія. км. Меркурія. п. Мастридія. м. Меркурія смоленскаго.				7	
	25 Ч.	свм: Климента (Клима) папы, Петра александр. п. Петра молчальн.				8	
+	26 П.	Освящ. храма вм. Георгія въ Кіевѣ. п. Аліпіа, свт. <b>Иннокентія</b> еп. иркутск.				9	
*+	27 С.	вм. Іакованер. п: Романа, Палладія. обр. мощ. кн. Всеволода (Гавріила), п. Іакова. еп. ростов. мк. БМ: <b>Знаменіе</b> , Курской. ✠ Новгородской, Царскосельской, Абалацкой и Павловской.				10	
	28 В.	им. Стефана. м: Василія, Стефана новаго, двухъ Григоріевъ, Іоанна, Ирмиарха. ✠ свт. Іоанна, архіеп. новгород.				11	
	29 П.	м: Парамона и 370-ти, Филумена. п: Акакіа синайск. Нектарія печ.				12	
+	30 В.	<b>Ап. Андрея</b> первоозваннаго. п. Фрументія, архіеп. инд.				13	

Д е к а б р ь



Правдн.	Стар. стиль.	Дни недели	Съ 1-го по 31-е Декабря дня		ДЕКАБРЬ	ФАЗЫ ЛУНЫ:				Новый стиль.
			прибудетъ 25 м.	вст. въ зн. Козерога ♄ и начало зимы 9 дн. 7 ч. 42 м. в.		3 дн. 1 час. 35 мин. дн.	10 " 1 " 06 " "	18 " 6 " 52 " веч.	26 " 8 " 51 " утр.	
			1	С.	пр. Наума. м. Ананія перс. прв. Филарета милостиваго.					14
			2	Ч.	пр. Аввакума. п. Іоанна, Ираклемона, Андрея, Теофила, мц. Мироніи. п. Аванасія, печ. ✕ Соломона арх. ефес. п. Исе (Тессея) еп. цяканск. (груз. ц.) св. Стефана — Уроша серб.					15
*			3	П.	пр. Софоніи. свм. Теодора, архіеп. александрійск. п: Теодула, Іоанна молчальн. Саввы звенигородск. ✕ ик. БМ. Пахромской.					16
*			4	С.	вмц. Варвары и мц. Іуліаніи. п. Іоанна Дамаскина, Іоанна, ✕ Геннадія архіеп. новгор. ик. БМ. Дамаскинской.					17
†			5	В.	п. Саввы освящ. м. Анастасія. п. Каріона и Захаріи. свт. Гурія, арх. казанск.					18
†			6	П.	Свт. Николая Муръ ликійскихъ чудотворца, ✕ блж. Максима митр. Тезоименитство Государя Императора.					19
*			7	В.	свт. Амвросія, еп. медиоланск. м. Афинодора, п: Павла, Іоанна пост. (въ лаврѣ св. Саввы), Іоанна постн. нечерск., Антонія сійск. Нила столб. ✕ ик. БМ. Селигерской.					20
†			8	С.	п. Патанія. Ап: Сосеена, Аполлоса, Кифы, Тихика, Енафродита, Кесаря и Онисфора. ✕ п. Кирилла Челмскаго.					22
†			9	Ч.	Зачатіе св. Анною Пресв. Богородицы. прц. Анны. п. Стефана царегр., Софронія архіеп. кипрекаго. ✕ ик. БМ. „Нечаянная радость“.					23
			10	П.	м. Мины, Ермогента и Евграфа. Гемелла многострадальца п. Оомы. ✕ блж: Іоанна, Стефана и Ангелины Бранковичей сербскихъ.					24
			11	С.	п: Данила и Луки, Никона печ. м: Аксеія, Анеала, Миракса.					25
†			12	В.	свв. Праотець—свт. Спиридона и свм. Александра, еп. іерус. м. Разумника. ✕ п.					26
			13	П.	Оералонта монзенск. м: Евстратія, Авксентія, Евгениі, Мардарія и Ореста. мц. Лукіи. п. Арсенія, ✕ Аркадія.					27
			14	В.	м: Ойрса, Левкія, Каллиника. м: Филимона, Аріана, Теогиа и Аполлонія.					27
			15	С.	свм. Елевверія и мц. Анеіи. м. Елевверія, п: Павла латре., Парда, Стефана сурож. ✕ Трифона кольск.					28
			16	Ч.	пр. Аггея м. Марина. блж. Теофаніи царицы. ✕ п. кн. Софіи (Соломоніи).					29
			17	П.	прор. Данила и трехъ отроковъ: Ананіи, Азаріи и Мисаила. п. Данила.					30
			18	С.	м: Севастіана, Никострата, Касторія, Транквилина, Викторина, Симфоріана, Тивуртия, Кастула, Маркеллина, Марка, Клавдія и мц. Зои. п: Флора, еп. амійск., Михайла исповѣдн. п. Модеста архіеп. іерусалимскаго. ✕ п. Севастіана пошехон.					31
†			19	В.	м. Воиифатія. п. Воиифатія милост. м: Іліи, Прова и Ариса, Поліевкта и Тимофея. п: Григорія, еп. омириск. Іліи Муромца.					1
*			20	П.	свм. Игнатія богоносца и п. Филогонія. еп. антиох. ✕ св. Данила архіеп. серб. ик. БМ: Новгород.-Сѣверск., Новодворск. и „Спасательница утопающихъ“.					2
†			21	В.	свт. Петра митр. мц. Іуліаніи. м. Оемистоклея. ✕ блж. Прокопія. св. Іуліаніи кнг.					3
			22	С.	вмц. Анастасіи узорѣшит. и съ нею м: Хрисогона, Евода, Евтихіана и мц. Теодотіи.					4
			23	Ч.	10-ти м. критскихъ: Теодула, Саторнина, Геласія, Зотика, Помнія, Евареста, Евпора, Евникіана, Агаеопуса, Василида, п: Павла и Нифонта. ✕ п. Теокиста новгород.					5
			24	П.	пмц. Евгениі и съ нею м: Прота, Іакинфа и мц. Клавдіи. п. Николая монаха.					6
✕			25	С.	РОЖДЕСТВО І. ХРИСТА и поклоненіе волхвовъ. Воспоминаніе избавленія церкви и державы російск. отъ нашеств. Французовъ.					7
†			26	В.	Соборъ Пр. Богородицы. свм. Евѣимія, еп. сардійск. п: Евареста и Константина синадск. ✕ ик. БМ: Барлевской („Блаженное чрево“), Бикской, Виленской (Остробрамской), „Трехъ радостей“, Байбузской, „Нечаянная радость“.					8
			27	П.	Ап. и првм. Стефана архидіак. п: Теодора начерт. Теодора, архіеп. царегр.					9
			28	В.	мм. 20000 въ Никомидіи, Зинова, Дороея, Гликерія, Теофила, Петра, Мардонія, Мигдонія, Индиса, Горгонія, Евѣимія. мц: Агафіи, Домны, Теофиды, и др. Ап. Никонора. ✕ п. Игнатія ломск.					10
			29	С.	14-ти тысячъ младенцевъ въ Виелсеми избіенныхъ. п: Маркелла игумена, Оаддея исповѣд., Марка пещерника, Теофила плачливаго, Іоанна печ. ✕ п. Теофила омуческаго.					11
			30	Ч.	мц. Анисіи солунской. м. Зотика сиропитателя. Ап. Тимона. п: Теодоры цареградской и Теодоры кесарской. м. Филетера никомидійскаго.					12
			31	П.	п. Меланіи римляныни († въ Іерусалимѣ въ 439 г.).					13



## ЕВРЕЙСКИЙ КАЛЕНДАРЬ на 1910 годъ,

по еврейски на 5670—5671 годъ.

Русск. счисленіе.			Еврейское счисленіе.		
Мѣсяцы.	Ч.	Дн.	Мѣсяцы.	Ч.	Праздники и посты.
Январь.	1	Пт.	Швотъ (30 д.)	4	
"	12	Вт.	"	15	Хамишо Оссоръ бишвотъ.
"	27	Ср.	"	0	1-й день новомѣсячія Адоръ I.
"	28	Чт.	Адоръ I (30 д.)	1	2-й день новомѣсячія Адоръ I.
Февраль.	26	Пт.	"	30	1-й день новомѣсячія Адоръ II.
"	27	Сб.	Адоръ II (29 д.)	1	2-й день новомѣсячія Адоръ II.
Мартъ.	11	Чт.	"	13	Постъ Эсэври.
"	12	Пт.	"	14	Пуримъ, избавленіе отъ Амана.
"	13	Сб.	"	15	Шушанъ Пуримъ.
"	28	Вс.	Ниссонъ (30 д.)	1	Новомѣсячіе Ниссонъ.
Апрѣль.	11	Вс.	"	15	* 1-й день Пасхи.
"	12	Пн.	"	16	* 2-й день Пасхи; начинаютъ считать Оймеръ.
"	17	Сб.	"	21	* 7-й день Пасхи.
"	18	Вс.	"	22	* 8-й день Пасхи.
"	26	Пн.	"	30	1-й день новомѣсячія Иоръ.
"	27	Вт.	Иоръ (29 д.)	1	2-й день новомѣсячія Иоръ.
М а й.	14	Пт.	"	18	Лагъ Беоимеръ, 33-й день считанія Оймера.
"	26	Ср.	Сивонъ (30 д.)	1	Новомѣсячіе Сивонъ.
"	31	Пн.	"	6	* 1-й день Пятидесятницы.
И ю н ь.	1	Вт.	"	7	* 2-й день Пятидесятницы.
"	24	Чт.	"	30	1-й день новомѣсячія Тамузъ.
"	25	Пт.	Тамузъ (29 д.)	1	2-й день новомѣсячія Тамузъ.
И ю л ь.	11	Вс.	"	17	Шиво-Оссоръ Бетамузъ, постъ разрушенія Іерусалима.
"	24	Сб.	Овъ (30 дней).	1	Новомѣсячіе Овъ.
Августъ.	1	Вс.	"	9	Тило беовъ, постъ разрушенія храма.
"	7	Сб.	"	15	Хамишо Оссоръ беовъ.
"	22	Вс.	"	30	1-й день новомѣсячія Элуль.
"	23	Пн.	Элуль (29 д.)	1	2-й день новомѣсячія Элуль.
Сентябрь.	21	Вт.	Тишри (30 д.)	1	* 1-й день Ройшъ-Гашоно. Новый годъ (5671).
"	22	Ср.	"	2	* 2-й день Ройшъ-Гашоно.
"	23	Чт.	"	3	Постъ убіенія Гедалія.
"	30	Чт.	"	10	* Йоймъ-Кипуръ, день прощенія, строгій постъ.
Октябрь.	5	Вт.	"	15	* 1-й день Сукойсь-Кущей.
"	6	Ср.	"	16	* 2-й день Сукойсь-Кущей.
"	11	Пн.	"	21	Гашано-Раббо, великій день Гашано.
"	12	Вт.	"	22	* Шмини Ацересъ.
"	13	Ср.	"	23	* (Симхасъ) Симхасъ-Тойро.
"	20	Ср.	"	30	1-й день новомѣсячія Хешвонъ.
"	21	Чт.	Хешвонъ (29 д.)	1	2-й день новомѣсячія Хешвонъ.
Ноябрь.	19	Пт.	Кислейвъ (30 д.)	1	Новомѣсячіе Кислейвъ.
Декабрь.	13	Пн.	"	25	1-й день 8-дневнаго праздника Хануко-Маккавеевъ.
"	18	Сб.	"	30	1-й день новомѣсячія Тейвейсь.
"	19	Вс.	Тейвейсь (29 д.)	1	2-й день новомѣсячія Тейвейсь.
"	28	Вт.	"	10	Ассоро бетейвейсь, постъ осады Іерусалима.
"	31	Пт.	"	13	

Большіе праздники отмѣчены звѣздочкой (\*).



# МАГОМЕТАНСКІЙ КАЛЕНДАРЬ на 1910 г.,

по магом. на 1328—1329 г. Гиджръ

(ЭМИГРАЦИИ ИЗЪ МЕККИ ВЪ МЕДИНУ МАГОМЕТА).

Название дней по магометански.	Число лун. мѣсяца.	Название луны по-магометански и означеніе праздниковъ магометанскихъ. Начало 1328 года по эрѣ Гиджръ (Мухррамъ 1-й м. 31 декабря 1909 г.).	Название дней по русски.	Числа.	Мѣсяцы по русски.
Шенбя.	10	День Мухррама праздн. „Ашура“, въ честь милости Божіей (10 прор. по сунниту, а по толку шиитовъ „Матямъ“, д. траура по убіеніи Хасана и Хуссейна, внуковъ пророка Магомета).	Суббота.	9	Января 1910 года.
Шенбя.	1	Сафаръ (2-й мѣсяць 29 дней).	Суббота.	30	Января.
Якъ-Шенбя.	1	Рабигуль-Эвель (3-й мѣсяць 30 дней).	Воскрес.	28	Февраля.
Пяндже-Шенбя.	12	Д. праздн. „Мавлюде-Нияби“, въ честь рожд. Магомета прор.	Четвергъ.	11	Марта.
Сегъ-Шенбя.	1	Рабигуль-Ахиръ (4-й мѣсяць 29 д.).	Вторникъ.	30	„
Чааръ-Шенбя.	1	Джемадуль-Эвель (5-й мѣсяць 30 дн.).	Среда.	28	Апрѣля.
Джумга.	1	Джемадуль-Ахиръ (6-й мѣсяць 29 дн.).	Пятница.	28	М а я.
Шенбя.	1	Раджабъ (7-й мѣсяць 30 дней).	Суббота.	26	І ю н я.
Пяндже-Шенбя.	27	Д. праздн. (Возн. Магомета прор. на небо).	Четвергъ.	22	І ю л я.
Ду-Шенбя.	1	Шаабанъ (8-й мѣсяць 29 дней).	Понед.	26	„
Ду-Шенбя.	15	Д. празд. (Бяраатъ, т. е. предпр.).	Понед.	9	Августа.
Сегъ-Шенбя.	1	Рамазанъ (9-й мѣсяць 30 дней, постъ въ честь признаковъ откровенія Божія Магомету прор.).	Вторникъ.	24	„
Якъ-Шенбя.	27	Д. праздн. (Явмуль-Кадръ и кануна сего, т. е. ночь на 27-й „Ляйлять-Кадръ“, ночь могущества, въ честь окончател. откров. Божія прор. Магомету, въ 40 г. его рожд. на горѣ Хира, въ Меккѣ, послѣ заката солнца, 609 г..	Воскрес.	19	Сентября.
Чааръ-Шенбя.	29	Д. праздн. „Арафа“, канунъ Айдифитра“.	Среда.	22	„
Пяндже-Шенбя.	1	Шеваль (10-й мѣсяць 29 дней), съ 1-го по 3-е.	Четвергъ.	23	„
Джумга.	2	Празд. „Айдифитръ“, въ честь торжественно призывать народъ къ вѣрѣ Ислама.	Пятница.	24	„
Шенбя.	3		Суббота.	25	„
Джумга.	1	Зуль-Кааде (11-й мѣсяць 30 дней).	Пятница.	22	Октября.
Якъ-Шенбя.	1	Зуль-Хиджа (12-й мѣсяць 30 дней).	Воскрес.	21	Ноября.
Ду-Шенбя.	9	Д. празд. „Арафа“, въ честь соединенія Адама съ Евой на землѣ по изгнаніи ихъ.	Понед.	29	„
Сегъ Шенбя.	10	Д. празд. „Айди-Курбанъ“, въ честь жертвоприношенія прор. Авраамомъ сына своего Измаила. Въ эти дни соверш. торжествел. молебствія въ г. Меккѣ вокругъ большой мечети Каабы (соверш. это мусульм. получ. титуль „хаджи“); всѣ мусульмане должны приносить въ жертву барана, мясо котораго идетъ бѣднымъ. Новый годъ по эрѣ Гиджръ 1329 г.	Вторникъ.	30	Ноября.
Чааръ-Шенбя.	11		Среда.	1	Декабря.
Пяндже-Шенбя.	12		Четвергъ.	2	„
Сегъ-Шенбя.	1	Мухаррамъ (1-й мѣсяць 30 дней).	Вторникъ.	21	„
Пяндже-Шенбя.	10	Д. празд. „Ашура“, въ честь милости Божіей (10 прор. по сунниту, а по толку шиитовъ „Матямъ“, д. траура по убіеніи Хасана и Хуссейна, внуковъ прор. Магомета).	Четвергъ.	30	„



# ЗАГРАНИЧНЫЙ (Католическій и Лютеранскій) КАЛЕНДАРЬ на 1910 г.

По Григорианской (Западно-Европейской) пасхалии и старому стилю (параллельно со стилем новым).  
Примѣчаніе: буквы въ скобкахъ значать (К) Католическій, (А) Англиканскій и (Л) Лютеранскій.

С.Ст.	Дни.	П.Ст.	Январь.	С.Ст.	Дни.	П.Ст.	М а й.	С.Ст.	Дни.	П.Ст.	Сентябрь.
1	Пт.	14	—	2	Вс.	15	ПЯТИДЕСЯТН. (К).	1	Ср.	14	Воздвиж. Кр. (К).
3	Вс.	16	2-е по Богоявленіи.	9	Вс.	22	Св. Троицы (К. Л.)	5	Вс.	18	18-е по Пятидес.
10	Вс.	23	Семидесятница.	13	Чт.	26	Тѣла Хр-ва (К. А.)	12	Вс.	25	19-е по Пятидес.
17	Вс.	30	Шестидесятница.					16	Чт.	29	Св. Михаила.
20	Ср.	2	Очищ. Д. Маріи.	16	Вс.	29	{ 1-е по Троицѣ (Л.) 2-е по Пятид. (К.)	19	Вс.	2	20-е по Пятидес.
24	Вс.	6	Карнавалъ (К).					26	Вс.	9	21-е по Пятидес.
26	Вт.	8	Масленица (Л).	23	Вс.	5	3-е по Пятидес.				
27	Ср.	9	День Пепла.	30	Вс.	12	4-е по Пятидес.				Октябрь.
31	Вс.	13	1-е Вел. Поста.								
			<b>Февраль.</b>				<b>И ю н ь.</b>	3	Вс.	16	22-е по Пятидес.
				6	Вс.	19	5-е по Пятидес.	10	Вс.	23	23-е по Пятидес.
7	Вс.	20	2-е Вел. Поста.	11	Пт.	24	Рожд. Іоанна Пред.	17	Вс.	30	24-е по Пятидес.
14	Вс.	27	3-е Вел. Поста.	13	Вс.	26	6-е по Пятидес.	19	Вт.	1	Всѣхъ Святыхъ.
16	Вт.	1	Св. Давида (А).	16	Ср.	29	Ап: Петра и Павла.	24	Вс.	6	25-е по Пятидес.
21	Вс.	6	4-е Вел. Поста.	19	Сб.	2	Посѣщеніе Б. Мат.	28	Чт.	10	Мартина Лютера (Л).
28	Вс.	13	5-е Вел. Поста.	20	Вс.	3	7-е по Пятидес.	31	Вс.	13	26-е по Пятидес.
			<b>Мартъ.</b>	27	Вс.	10	8-е по Пятидес.				<b>Ноябрь.</b>
							<b>И ю л ь.</b>	7	Вс.	20	27-е по Пятидес.
4	Чт.	17	Св. Патрика (А).					8	Пн.	21	Введ. во храмъ.
7	Вс.	20	Вербное.	2	Пт.	15	Раздѣл. Апост. (К).	14	Вс.	27	1-й адвентъ.
11	Чт.	24	Зелен. Четв. (Л).	3	Сб.	16	Кармельск. БМ. (К).	17	Ср.	30	Св. Андрея.
12	Пт.	25	Благовѣщеніе.	4	Вс.	17	9-е по Пятидес.	21	Вс.	4	2-й адвентъ.
13	Сб.	26	Вел. Суббота.	11	Вс.	24	10-е по Пятидес.	25	Чт.	8	Непорочн. зачатіе (К).
14	Вс.	27	ВОСКР. ХРИСТОВО.	18	Вс.	31	11-е по Пятидес.	28	Вс.	11	3-й адвентъ.
21	Вс.	3	1-е по Пасхѣ	24	Сб.	6	Преображеніе Г-не.				<b>Декабрь.</b>
28	Вс.	10	2-е по Пасхѣ.	25	Вс.	7	12-е по Пятидес.	5	Вс.	18	4-й адвентъ.
			<b>Апрѣль.</b>				<b>Августъ.</b>	8	Ср.	21	Св. Тѣмы.
				1	Вс.	14	13-е по Пятидес.	12	Вс.	25	РОЖДЕСТВО ХРИСТОВО.
4	Вс.	17	3-е по Пасхѣ.	2	Пн.	15	Успеніе Бож. Мат.				
10	Сб.	23	Св. Георгія.	8	Вс.	21	14-е по Пятидес.	19	Вс.	1	{ НОВЫЙ 1911 г. Обрѣзаніе (К).
11	Вс.	24	4-е по Пасхѣ.	15	Вс.	28	15-е по Пятидес.	24	Пт.	6	Богоявленіе.
18	Вс.	1	5-е по Пасхѣ.	16	Пн.	29	Ус. Гл. Іоанна Кр.	31	Пт.	13	Янв. 1911 года.
19	Пн.	2	Обр. Креста (К).	22	Вс.	4	16-е по Пятидес.				
22	Чт.	5	Вознесеніе.	26	Чт.	8	Рожд. Бож. Мат.				
25	Вс.	8	6-е по Пасхѣ.	29	Вс.	11	17-е по Пятидес.				

## КАЛЕНДАРИ ИНОВѢРЦЕВЪ ВЪ РОССІИ на 1910 г.

### АРМЯНО-ГРИГОРИАНСКІЙ КАЛЕНДАРЬ.

Чис.	Дни.	Январь.	Чис.	Дни.	
1	Пт.	Новый годъ 3-й день Рожд. поста.	18	Пн.	Св. пустын. Антонія.
2	Сб.	Св. Василя Вел., Григорія Инсек., Силвестра папы, Ефрема Сир.	19	Вт.	Св. ц. Θεодосія и отроковъ Ефесскихъ.
5	Вт.	Капулъ Рожд. Хр. Навечеріе по литургіи. Сырнй день.	21	Чт.	Св: Кириака, Іулиты и муч.: Георгія, Поліевкта и Григориса.
6	Ср.	Рожд. и Крещеніе Г-не. Мясоѣдъ.	23	Сб.	Св. патр.: Аванасія и Кириллы.
7	Чт.	Поминовеніе усопшихъ.	24	Вс.	2-е по Рождеству Христовомъ.
13	Ср.	Обрѣзаніе и наименованіе Г-не.	25	Пн.	Св.: Вагана гохтнйск., Евгениі, Филиппа, Клавдіи, Сергія, Апитона.
14	Чт.	Рожд. св. Іоанна Предтечи.	26	Вт.	Св.: Трифона, Парсама, Онуфрія.
16	Сб.	Св. Петра патр., Власія еписк., Авессалома архидіакона.	28	Чт.	Св.: Евгения, Макарія, Валерія, Кандита.
17	Вс.	1-е по Рождеству Христовомъ.	30	Сб.	Св. Григорія Богослова.
			31	Вс.	3-е по Рождеству Христовомъ.



Чис.	Дни.		Чис.	Дни.	
		<b>Ф е в р а л ь .</b>	9	Вс.	4-е по Пасхѣ. Красное.
			16	Вс.	5-е по Пасхѣ. Явленіе св. Креста въ Іерусалимѣ.
1	Пн.	Муч. Маккавеевыхъ, св.: Елеазара, Соломоніи и 7-ми сыновей.	23	Вс.	6-е по Пасхѣ.
2	Вт.	12-ти Пр.: Осіи, Амоса, Михея, Іонла, Авдія, Наума, Аввакума, Іоны, Софонія.	27	Чт.	<b>Вознесеніе Господне</b> (Амбарцумъ).
4	Чт.	Св: Софіи и 3 дочерей ея: Пистосіи, Ельписіи и Агапіи.	28	Пт.	Начало постовъ по Сред. и Пятн.
6	Сб.	Св. сынов. и внук. Григорія просв. Арменіи: Аристакеца, Бртанеса, Іусика, Григориса и Даніила.	30	Вс.	7-е по Пасхѣ. 2-е Цвѣтоносное.
7	Вс.	4-е по Рожд. Хр. <i>Заговѣніе поста Арачиворацъ</i> (до Птн.).			<b>І ю н ь .</b>
12	Пт.	Память пророка Іоны.	5	Сб.	<i>Навечеріе.</i> (Нахатонакъ).
13	Сб.	Св: Сергія воеводы и Мартироса.	6	Вс.	<b>Сошествіе Св. Духа.</b> Пятидесятница. <i>Загов.</i> на Ильинъ постъ (до 12-го).
14	Вс.	<b>Срѣтеніе Господне.</b> Св. Симеона.	13	Вс.	1-е по Пят. Пам. Пр. Ильи. (нач. свад.).
15	Пн.	Св. воеводы Атоміанцъ.	14	Пн.	Ввм. Рипсимія и дружины ея.
16	Вт.	Св. муч. Сукіясъянцъ.	15	Вт.	Ввм. Галны и дружины ея.
18	Чт.	Св. Воскіянца пресвитера.	17	Чт.	Іоанна Предтечи и Аенногена еписк.
20	Сб.	Св. патр. Саака парѣ.	18	Пт.	<i>Навечеріе.</i> (Нахатонакъ).
21	Вс.	6-е по Рождествомъ Христовомъ.	19	Сб.	Извлеченіе изъ рва вмч. Григорія просвѣтителя Арменіи.
22	Пн.	Св: Марка еписк., Піонія пресв., архд. Кирилла и Веніамна. мч: Абдильмесе-ха, Ормизда и Саіена.	20	Вс.	2-е по Пятидесятницѣ. Праздникъ храма Эчміадзянскаго.
23	Вт.	Св. пресвитеровъ Гевондіанцъ.	21	Пн.	Младенцъ, убіенъ въ Виелеемѣ, м: Акакія, Мокія и Кодрата.
25	Чт.	Св. воеводъ Вардананцъ и 1036 муч., убіенъ въ вел. войнѣ за вѣру.	22	Вт.	Св. дѣвв: Нины и Маніи.
27	Сб.	Соборъ св. 150 отц. Константинопол.	24	Чт.	Кн: Саака и Іосифа. мч: Сергія и Вахха.
28	Вс.	<i>Заговѣніе Вел поста</i> (до 17 апр.).	26	Сб.	Св: Нерсеса Вел. патр. Арм. и Хада еп.
		<b>М а р т ь .</b>	27	Вс.	3-е по Пят. <i>Загов.</i> на постъ св. Григорія просв. Арменіи (до 3 іюля).
6	Сб.	Св. Теодора стратилата.	28	Пн.	Св: Епифанія кипр. и Вавилы еп. и 3 учон. его.
7	Вс.	1-е Великаго поста.	29	Вт.	Св: царя Константина и матери его Елены.
13	Сб.	Св: Кирилла патр. іерус., Іоанна оційск., Іоанна воронійск., Григорія татевск.			<b>І ю л ь .</b>
21	Вс.	3-е Великаго поста.	1	Чт.	Св: Теодота галат., Фалалея и 7 дѣвв, избіенныхъ въ Анкріи.
27	Сб.	40 муч. севастійскихъ.	3	Сб.	<b>Обрѣтеніе мощей</b> вмч. Григорія просвѣтителя Арменіи.
28	Вс.	4-е Великаго поста.	4	Вс.	4-е по Пятид. (браки разр.).
		<b>А п р ѣ л ь .</b>	5	Пн.	Св: Антонина, Теофила, Анкиты и Фотина.
3	Сб.	Влчмч. Григорія просвѣтителя Арменіи, память его страдан. и вверженіе въ ровъ.	6	Вт.	Пр. Даніила и 3-хъ отроковъ.
4	Вс.	5-е Великаго поста.	8	Чт.	Св. переводч. Библии: Саака и Месроба.
6	Вт.	<i>Навечеріе.</i> Предпразднество.	10	Сб.	Св: ц. Трдата и жены его Ашхены.
7	Ср.	<b>Благовѣщеніе Пр. Богородицы.</b>	11	Вс.	5-е по Пят. <b>Обрѣтеніе ризы Пр. Богородицы.</b> (Браки разрѣш.).
10	Сб.	Воскрешеніе Лазаря. <i>Навечеріе.</i>	12	Пн.	Св: Каллистрата и Лонгина пресв.
11	Вс.	6-е, <i>Вербное.</i> <b>Входъ І. Хр. въ Іерусал.</b>	13	Вт.	Пр. Захарія.
12	Пн.	<i>Вел. Понед.</i> Память мірозданія.	15	Чт.	Пр. Елисея.
13	Вт.	<i>Вел. Втор.</i> Память о 10 дѣвахъ.	17	Сб.	12 апост. и Павла 13.
14	Ср.	<i>Вел. Сред.</i> Память гибели Содомы.	18	Вс.	6-е по Пят. <i>Загов.</i> Преображен. поста (до 24-го).
15	Чт.	<i>Вел. Четв.</i> Праздн. св. Причастія, память умов. ногъ и Тайной Вечери.	24	Сб.	Память Ветхо-Завѣтнаго кивота и Нов.-Зав. церкви. ( <i>Сырн. день</i> ).
16	Пт.	<i>Вел. Пятн.</i> Пам. страданія, распятія и погребенія І. Х. <i>Навечеріе.</i>	25	Вс.	<b>Преображеніе Господне.</b>
17	Сб.	<i>Вел. Суб.</i> <i>Навечеріе Пасхи,</i> литургія. <i>Сырный день.</i>	26	Пн.	Поминовеніе усопшихъ. (Мерелоцъ).
18	Вс.	<b>ПАСХА ХРИСТОВА.</b> <i>Мясоедъ</i> до Вознесенія.	29	Чт.	Пр. Ісаіи.
19	Пн.	Поминовеніе усопшихъ.	30	Пт.	<i>Навечеріе.</i>
24	Сб.	<b>Усѣннов.</b> главы Іоанна Предтечи.	31	Сб.	Ап. Арм. Фаддея и св. дѣввы Сандухты.
25	Вс.	2-е по Пасхѣ. Память увѣр. ап. Фомы.			<b>А в г у с т ь .</b>
		<b>М а й .</b>	1	Вс.	2-е по Преображеніи Г-мъ.
2	Вс.	3-е по Пасхѣ. «Всѣхъ церквей». (Ашхараматранъ).	2	Пн.	Св: Кипріана еп., 45-ти муч. и св. дѣвв: Іустины, Евѣиміи и Христины.
			3	Вт.	Св: Аенногена еп., 10-ти уч. и 5-ти муч.
			5	Чт.	Праотц: Адама, Авеля, Сноа, Еноса, Еноха, Ноя, Мельхиседека. Авраама, Исаака, Іакова, Іосифа, Моисея и проч. св. отц.



Чис.	Дни.		Чис.	Дни.	
7	Сб.	Соборъ 200 св. отцевъ Ефесскихъ.	18	Пн.	Св: Лонгина сотн., Иосифа аримае., Иосифа богоотца, Лазаря и сестерь его: Марѳы и Маріи.
8	Вс.	3-е по Преображеніи. Заговѣніе на Успенскій постъ.	19	Вт.	Св: Θεодота, Зенона, Макарія, Роміла.
14	Сб.	Озареніе Эчмиадзина по видѣнію вкм. Григорія просв. Арменіи. Сырн. день.	21	Чт.	Муч: Харитона, Артемія, Христофора, Калинки и Акилины.
15	Вс.	Успеніе Богородицы. Освященіе винограда.	23	Сб.	Св. 12 учит. церк: Рееоса, Діонисія, Сильвестра, Аѳанасія, Кирилла, Ефрема сир., Василия кесар., Григорія нисск., Григорія Бог., Елифанія кипр., Іоанна Златоуста и Кирилла александрійскаго.
16	Пн.	Поминовеніе усопшихъ.	24	Вс.	7-е по Воздвиж. Обрѣтеніе св. Креста (браки разрѣш.).
22	Вс.	2-е по Успеніи Пр. Б-цы.	25	Пн.	Св: Анастасія, Вароса, Θεодорита,
24	Вт.	Св: Іоакима и Анны и женъ мурон.	26	Вт.	Муч: Иперихіановыхъ.
26	Чт.	Пр. Іереміи.	28	Чт.	Св. муч: Северіана и Вавилы старца.
28	Сб.	Ап: Ѡомы, Іакова и Симеона.	30	Сб.	Св Іоанна Златоуста.
29	Вс.	3-е по Успеніи. Обрѣтеніе пояса Пр. Б-цы. (Браки разрѣш.).	31	Вс.	8-е по Воздвиженіи.
30	Пн.	Св: Стефана улнійск., Гоариніи, Цамидесіи, Тихика и Ратика.			
31	Вт.	Пр: Езекила, Іездры и Захарія, отца Іоанна Крестителя.			
<b>С е н т я б р ь .</b>			<b>Н о я б р ь .</b>		
2	Чт.	Св. Іоанна Предтечи и прав. Іова.	1	Пн.	Св. Стефана, пресвитеровъ, архидіаконовъ и всѣхъ прихожанъ.
4	Сб.	Св. отц. 3-го Вселенскаго (Никейскаго) собора.	2	Вт.	Св. Акипсими еп., Іосифа пресв., Анфіла архид. и муч Платона.
5	Вс.	4-е по Успеніи. Заговѣніе на Воздвиженскій постъ (до 11-го).	4	Чт.	Св. патр: Митрофана, Александра, Павла, св. Маркіана и Мартирія.
8	Ср.	Рождество Пр. Б-цы.	6	Сб.	Св: Гавріила, Михаила и всѣхъ небесныхъ силъ.
11	Сб.	Праздн. св. церкви въ честь Животворящаго Креста. (Сырный день).	7	Вс.	9-е по Воздвиженіи.
12	Вс.	Воздвиженіе Св. Креста Господня.	8	Пн.	Св: Мелита патр. антiox., Мины еп., Бура пресв., Шина діакона.
13	Пн.	Поминовеніе усопшихъ.	9	Вт.	Муч. Димитрія и св. Василиска пресв.
19	Вс.	2-е по Воздвиж. Загов. на постъ явл. св. Креста на горѣ Варакѣ.	11	Чт.	Св: Гурія, Самона, Авива архид., Романа зать., Манука, Исихія.
20	Пн.	Мч: Мамаса, Филиктимона. Симеона столпника.	13	Сб.	Ап: Андрея и Филиппа.
21	Вт.	Св. мц: Февроніи, Маріаны и Сусанны.	14	Вс.	10-е по Воздвиженіи. Заговѣніе на постъ Иснакацъ.
23	Чт.	Патр: Варламія, Анфімія и Иринея.	15	Пн.	Св: Андрея война и лагер. его, Калиника и Дометія.
25	Сб.	Св: Георгія побѣдоносца, Адокта и Романа сладкопѣвца.	16	Вт.	Св: Адріана и жены его Натали, муч. Θεодора и Елефтіера.
26	Вс.	3-е по Воздвиженіи. Явленіе Креста на горѣ Варакѣ (браки разрѣш.).	18	Чт.	Св: Авраама и Хорена и цѣлит. безреб: Космы и Даміана, Богдана.
27	Пн.	Св: Давида двнійск., Евлампія и Евлампіи	20	Сб.	Всѣхъ святыхъ, ветх и нов. завѣта, вѣдомыхъ и невѣдомыхъ.
28	Вт.	Св: Евстафія, Θεопистіи, Ермоніи и Нектарины.	21	Вс.	11-е Воскрес. Введеніе во храмъ Пр. Богородицы (постный день).
30	Чт.	Кн: Саака и Амазаспа.	27	Сб.	св. Григорія чудотв. и еписк: Николая, Мирона.
<b>О к т я б р ь .</b>			28	Вс.	1-е по посту Иснакацъ.
2	Сб.	Соборъ 72-хъ учен. Христовыхъ.	29	Пн.	св: Индисы и Домны, Гликерія пресв. и 20 муч. въ Никодиміи сожжен.
3	Вс.	4-е по Воздвиженіи (браки разр.).	30	Вт.	св: Лукіана пресв., Тараха, Прова, Андроника, Онисима и др. учениковъ ап. Павла.
4	Пн.	Патр: Фокія и ап. Иринея.			
5	Вт.	Св. дѣвъ: Ѡеклы, Варвары и Целагіи.			
7	Чт.	Св: цѣл. Пантелеймона, Ермолая и Евпраксіи.			
9	Сб.	Св. отц: Месроба, Египсея, Моисея, Давида, Григорія и Нерсеса.			
10	Вс.	5-е по Воздвиженіи (браки разрѣш.).			
11	Пн.	Обр. мошей св. Григориса, патр. албанск., св: отц: Татула, Вароса, Тумаса, Антонія, Кронида и 7-ми пуст., убіен. въ мон. Иннаканъ.	2	Чт.	св: Климента патр. и Багарата тавроменийскаго.
12	Вт.	Ап: Ананія, Варнавы, Силы, Матѳея, Филиппа, Іоанна и Силуана.	4	Сб.	св: Апост. в 1-хъ просвѣт. Арменіи: Ѡаддея и Вароломея.
14	Чт.	Св. Діонисія и ап: Тимофея, Тита.	5	Вс.	2-е по посту Иснакацъ.
16	Сб.	Еванг: Матѳея, Марка, Луки, Іоанна.	6	Пн.	св: Геннуарія еп., Меркурія война и Θεμισтоклея.
17	Вс.	6-е по Воздвиженіи (браки разрѣш.).			



Чис.	Дни.		Чис.	Дни.	
7	Вт.	св. отц. егип: Павла, Пола, Макарія, Евагрія, Іоанна кущ., Іоанна малоросл., Пила, Арсена, Сясана, Даніла, Срапіона, Макарія, Симеона.	18	Сб.	Св: Іакова нисиб, Маруфія пуст. и Мелетія еписк.
			19	Вс.	4-е по посту <i>Исмакацъ</i> .
			20	Пн.	Св. патр: Игнатія Богоносца, Аддея и еп. Маруфа, Θεονομпа еп., Θεона муч. и 4 воин: Васса, Евсевія, Евтихія и Василида.
9	Чт.	Зачатіе Пр. Дѣвы Маріи.			
11	Сб.	Св. Николая смирск. чудотворца.	21	Вт.	Св. Авгаря царя армян.
12	Вс.	3-е по посту <i>Исмакацъ</i> . <i>Заговніе</i> на постъ Іакова.	23	Чт.	Давида пр. и Іакова ап.
13	Пн.	Свв: Мины, Гермюгена, Евграфа, Іоанна и Алексія чел. Божія.	25	Сб.	Св. Стефана первомученика.
14	Вт.	Св. Корнилія сотн., Симеона сродника Г-ня, Поликарпа еп. и муч. на Востокъ.	26	Вс.	5-е по посту <i>Исмакацъ</i> . <i>Навечеріе</i> предпраздн.
16	Чт.	Св: Евстратія, Авксентія, Евгенія, Ореста и Мардарія.	27	Пн.	Св. ап: Петра и Павла. <i>Навечеріе</i> предпраз.
			28	Вт.	Св: Іакова ап. и Іоанна Евангелиста
			29	Ср.	<i>Заговніе</i> на Рождественскій постъ.

## РИМСКО-КАТОЛИЧЕСКІЙ КАЛЕНДАРЬ на 1910 годъ.

(СТАРЫЙ СТИЛЬ).

Чис.	Дни.	Январь.	Чис.	Дни.	
1	Пт.	Новый годъ. Обрѣзаніе Господне.	6	Сб.	Тита еп., Дороеи д. м., Теофила.
2	Сб.	Макарія, Исидора.	7	Вс.	Недѣля 5-я по Богоявл. Ромуальда ис., Θεοδора.
3	Вс.	Недѣля послѣ Нов. года. Геновефы, Петра.	8	Пн.	Іоанна изъ Мата, Павла, Луція.
4	Пн.	Тита еп., Бенедикты.	9	Вт.	Аполлоніи д. м., Александра.
5	Вт.	Навечеріе Богоявленія. Телесфора пап.	10	Ср.	Схоластики д., Иринея.
6	Ср.	Богоявленіе Господне.	11	Чт.	Луція еп., Сатурнина.
7	Чт.	Юліана м., Люціана.	12	Пт.	Евлалія, Мелетія.
8	Пт.	Северина.	13	Сб.	Екатерины д., Мавры.
9	Сб.	Марціанны м., Юліана.	14	Вс.	Недѣля Семидесятницы. Валентина м., Виталиса.
10	Вс.	Недѣля 1-я по Богоявл. Агафона пап., Никанора.	15	Пн.	Фаустина и Ювиты мм.
11	Пн.	Гигина пап. муч.	16	Вт.	Юліанны д. м.
12	Вт.	Аркадія м., Татяны.	17	Ср.	Флавіана еп., Доната. Строгій постъ.
13	Ср.	Леонтія еп., Вероники.	18	Чт.	Симеона еп. м., Максима.
14	Чт.	Гиларія еп., Феликса м.	19	Пт.	Конрада ис., Юлія. Строгій постъ.
15	Пт.	Павла пустын., Мавра.	20	Сб.	Елеутерія еп., Пила. Строгій постъ.
16	Сб.	Марцеллія пап., Бернарда.	21	Вс.	Шестидесятница. Елеоноры д.
17	Вс.	Недѣля 2-я по Богоявл. Антонія.	22	Пн.	Антиохійск. каѳедры св. Петра, Дамьяна еп.
18	Пн.	Каѳедры св. Петра въ Римъ.	23	Вт.	Фулгенція еп., Поликарпа.
19	Вт.	Генриха еп., Канута, Марія м.	24	Ср.	Юліана.
20	Ср.	Фабіяна и Себастіана.	25	Чт.	Матѳея ап., Викторина, Зигфрида.
21	Чт.	Агнессы д. м.	26	Пт.	Александра еп., Пестора.
22	Пт.	Викентія, Анастасія.	27	Сб.	Леонарда еп.
23	Сб.	Обрученіе Пр. Д. Маріи. Эмерика, Раймунда	28	Вс.	Пятидесятница. Романа ис., Макарія.
24	Вс.	Недѣля 3-я по Богоявл. Тимофея м.			
25	Пн.	Обращеніе св. Павла.			
26	Вт.	Поликарпа еп. м., Павлины.			
27	Ср.	Іоанна злат., Юліана.			
28	Чт.	Флавіана м., Кирилла.			
29	Пт.	Франциска Салезія.			
30	Сб.	Мартыны д. м., Ипполита.			
31	Вс.	Недѣля 4-я по Богоявл. Петра исп., Іоанна, Сатурнина.			
		<b>Февраль.</b>			
1	Пн.	Навечеріе Срѣтенія Господня. Игнатія еп. м., Бригиды. Постъ.	1	Пн.	Альбина еп. м., Леона.
2	Вт.	Срѣтеніе Господне. Фортуната.	2	Вт.	Симплиція пап. м., Елены.
3	Ср.	Власія, Целерина.	3	Ср.	Пепельная среда. Нач. Великаго поста. Кунегунды д., Марина.
4	Чт.	Андрея еп. ис., Евтихія.	4	Чт.	Назимира ис., Люція.
5	Пт.	Агаты д. м., Исидора.	5	Пт.	Адріана, Θεοφιла.
			6	Сб.	Виктора.
			7	Вс.	Недѣля 1-я поста. Обмы Аввин., Перпетуи.
			8	Пн.	Іоанна Божія ис., Аполлонія.
			9	Вт.	Франциска вдов.
			10	Ср.	40 мучен., Александра.
			11	Чт.	Константина ис., Ираклія.
			12	Пт.	Григорія Вел.
			13	Сб.	Кристыны д. м., Цикифора.



Чис.	Дни.		Чис.	Дни.	
14	Вс.	Недѣля 2-я поста. Петра, Матильды.	8	Сб.	Станислава еп. м., Викторя.
15	Пн.	Лонгина м.	9	Вс.	Недѣля 3-я по Пасхѣ. Покровъ св. Іосифа. Григорія Назіанз.
16	Вт.	Авраама, Кирьяка.			
17	Ср.	Гертруды д., Александра.	10	Пн.	Антонина еп., Іова.
18	Чт.	Эдуарда кор. м., Гаврііла, арх., Кирилла еп.	11	Вт.	Мамерта еп. ис., Фабія.
19	Пт.	Іосифа обруч.	12	Ср.	Панкратія м., Нерія.
20	Сб.	Іоахима, Павла.	13	Чт.	Сервантія.
21	Вс.	Недѣля 3-я поста. Бенедикта, Филомона.	14	Пт.	Бонифація, Юстины.
22	Пн.	Павла еп., Октавіана.	15	Сб.	Софіи, Цециліи.
23	Вт.	Викторія м., Оттона.	16	Вс.	Недѣля 4-я по Пасхѣ. Іоанна Непомуц., Феликса.
24	Ср.	Марка, Тимофея.			
25	Чт.	Благовѣщеніе Пр. Богородицы. Иринея еп. м.	17	Пн.	Пасхала, Бруно.
26	Пт.	Ѳеодосія, Текли.	18	Вт.	Венантія, Александры.
27	Сб.	Іоанна Дамаскина, Руперта, Лидіи.	19	Ср.	Пудента, Пудентіаны.
28	Вс.	Недѣля 4-я поста. Гунтрама, Іоанна Кап.	20	Чт.	Бернарда Сененскаго.
29	Пн.	Евстахія, Цирііла.	21	Пт.	Валенса, Викторія.
30	Вт.	Квирина, Зозима.	22	Сб.	Юліи д. м., Фаустина.
31	Ср.	Бальбины, Корнеліи.	23	Вс.	Недѣля 5-я по Пасхѣ. Деидерія, Базилія.

А п р ѣ л ь .

1	Чт.	Ѳеодоры м., Стефана.	28	Пт.	Германа еп., Феликса.
2	Пт.	Франциска.	29	Сб.	Ѳеодосія м.
3	Сб.	Рышарда еп., Панкратія.	30	Вс.	Недѣля 6-я по Пасхѣ. Феликса пап. м.
4	Вс.	Недѣля страд. Іисуса Христа. Исидора, Платона.	31	Пн.	Ангели Мериц., Петронели д.
5	Пн.	Викентія Феррарія, Зенона.			
6	Вт.	Вильгельма ис., Крыста.			
7	Ср.	Епифанія.			
8	Чт.	Діонисія ис., Януарія.			
9	Пт.	Маріи Клеов.			
10	Сб.	Аполлона, Езекиеля.	1	Вт.	Фортуната м., Якова.
11	Вс.	Вербное воскрес. Леона пап. ис.	2	Ср.	Марцелина, Петра мм.
12	Пн.	Юлія пап. ис., Даміана.	3	Чт.	Эразма еп., Клаудія.
13	Вт.	Герменегильда кор. м.	4	Пт.	Александра еп. м., Франциска.
14	Ср.	Валеріана, Іустина.	5	Сб.	Бонифація, Зенанды.
15	Чт.	Великій четвергъ. Анастасія.	6	Вс.	Пятидесятница. Сошествіе Св. Духа. Норберта еп. ис., Филиппа.
16	Пт.	Великая пятница. Каликста м., Юліи.	7	Пн.	2-й день Пятид. Роберта ис., Петра.
17	Сб.	Великая суббота. Фортуната, Павла, Ани- цета.	8	Вт.	Медарда еп., Вильгельма.
18	Вс.	Воскресеніе Христово. Аполлона м.	9	Ср.	Фелиціана м., Викентія. Строгій постъ.
19	Пн.	2-й день Пасхи. Викентія, Пафнутія.	10	Чт.	Маргариты (Малгожаты).
20	Вт.	Сервиліана.	11	Пт.	Барнабы ап., Фортуната. Строгій постъ.
21	Ср.	Анзельма, Симеона	12	Сб.	Онупрія пуст., Іоанна. Строгій постъ.
22	Чт.	Леонида, Сотера.	13	Вс.	Св. Троицы. Антонія Падуанск., Луцана.
23	Пт.	Георгія м., Феликса.	14	Пн.	Василія еп. ис., Марціана.
24	Сб.	Войцѣха м., Фиделиса.	15	Вт.	Вита и Модеста мм.
25	Вс.	Бѣлая недѣля. Марка еван., Калиста.	16	Ср.	Юстины м., Беннона.
26	Пн.	Марцелина м., Клаудія.	17	Чт.	Праздн. Тѣла Господня. Адольфа еп., Никандра.
27	Вт.	Ѳеофила, Тертуліана.	18	Пт.	Марка м., Марцелина.
28	Ср.	Виталиса м., Валеріи.	19	Сб.	Гервасія и Протасія мм.
29	Чт.	Петра м., Агасія.	20	Вс.	Недѣля 2-я по Пятидес. Сильверія м., Павла.
30	Пт.	Екатерины Сененс., Маріана.			

М а й .

1	Сб.	Филиппа и Якова апц.	21	Пн.	Алоизія Гонз., Руфина
2	Вс.	Недѣля 2-я по Пасхѣ. Сигизмунда.	22	Вт.	Паулина еп., Флавія.
3	Пн.	Обрѣтен. честн. Креста Господня. Алек- сандра.	23	Ср.	Агриппины д. м.
4	Вт.	Флоріана м., Моники, Целагеи.	24	Чт.	Рождество Іоанна Крестителя.
5	Ср.	Пія пап.	25	Пт.	Сердца Іисусова. Вильгельма, Луція.
6	Чт.	Іоанна ап. еван.	26	Сб.	Іоанна и Павла мм.
7	Пт.	Домицеллы м., Еуфрозины.	27	Вс.	Недѣля 3-я по Пятидес. Владислава ис., Кресцентія.
			28	Пн.	Леона пап. ис. Постъ.
			29	Вт.	Свв. апц. Петра и Павла.
			30	Ср.	Марціала.

І ю н ь .



## І ю л ь.

Чис.	Дни.	
1	Чт.	Юлія.
2	Пт.	Посѣщеніе Пресв. Дѣвы Маріи. Урбана.
3	Сб.	Анатолія, Геліодора.
4	Вс.	Недѣля 4-я по Пятидес. Іосифа Калас., Берты.
5	Пн.	Кирила и Меводія еп.
6	Вт.	Исаія пр., Транквилина.
7	Ср.	Клавдія, Пульхеріи.
8	Чт.	Іоанна изъ Дукли, Присцилліи.
9	Пт.	Зелона, Анатолия.
10	Сб.	Семи братьевъ м.
11	Вс.	Недѣля 5-я по Пятидес. Кириана м., Шия
12	Пн.	Іоанна—Гвальберта.
13	Вт.	Маргариты (Малгожаты), Анаклета.
14	Ср.	Бонавентуры, Юста.
15	Чт.	Генриха кор. ис., Розалии.
16	Пт.	Пресв. Д. Маріи Шкаплерной. Еустахія.
17	Сб.	Алексія ис.
18	Вс.	Недѣля 6-я по Пятид. Симона личн., Камилла.
19	Пн.	Викентія а-Пауло.
20	Вт.	Іліи пр.
21	Ср.	Пракседы д., Виктора
22	Чт.	Маріи Магдал., Платона.
23	Пт.	Аполинарія еп. м., Василии.
24	Сб.	Кристины д., Якова, Викентія.
25	Вс.	Недѣля 7-я по Пятид. Якова ап., Христофора.
26	Пн.	Анны, матери Богородицы. Эриста.
27	Вт.	Панталеона м., Юкунды.
28	Ср.	Інноцентія, Назарія.
29	Чт.	Марты д., Люцилліи.
30	Пт.	Абдонія, Юдиты.
31	Сб.	Игнатія Лоѣли, Фабія.

## А в г у с т ь.

1	Вс.	Недѣля 8-я по Пятидес. Веригъ апост. Петра.
2	Пн.	Альфонса лигор.
3	Вт.	Обрѣщеніе мощ. первомучен. Стефана.
4	Ср.	Доминика ис.
5	Чт.	Пресв. Дѣвы Маріи на снѣг.
6	Пт.	Преображ. Господне.
7	Сб.	Казтана ис., Петра.
8	Вс.	Недѣля 9-я по Пятидес. Кириака м.
9	Пн.	Романа м., Марцеліана.
10	Вт.	Лаврентія м., Паули.
11	Ср.	Тибуртія, Сусанны.
12	Чт.	Клары д., Гялярія.
13	Пт.	Іпполита м., Кассіана.
14	Сб.	Навечеріе. Постъ. Евсевія, Деметрія.
15	Вс.	Недѣля 10-я по Пятидесят. Успеніе Пр. Д. Маріи.
16	Пн.	Іоакима (Яцка). Роха.
17	Вт.	Мамерта м., Либерата.
18	Ср.	Агантиа м., Крмены.
19	Чт.	Бенигны д., Юліюса.
20	Пт.	Бернарда, Самуила.
21	Сб.	Іоанны—Франциски, Стефана кор.
22	Вс.	Недѣля 11-я по Пятидес. Симфоріана, Іпполита.
23	Пн.	Захей еп.
24	Вт.	Варооломея ап., Цтолмея.

Чис.	Дни.	
25	Ср.	Людвика кор.
26	Чт.	Зефиріна пап. м., Розы.
27	Пт.	Цезарія еп., Іосифа.
28	Сб.	Августина еп., Фортуната.
29	Вс.	Недѣля 12-я по Пятидес. Усѣкновен. гл. Іоанна Предт. Сабинны.
30	Пн.	Феликса м., Ружи.
31	Вт.	Раймунда ис.

## С е н т я б р ь.

1	Ср.	Эгидія абб., Анны.
2	Чт.	Стефана кор. ис., Филадельфа.
3	Пт.	Евфросиніи и Ізабеллы дд.
4	Сб.	Розалии д., Марцелла.
5	Вс.	Недѣля 13-я по Пятидес. Урбана папы, Лаврентія.
6	Пн.	Захарія, Магнуса.
7	Вт.	Навечеріе. Строгий постъ. Регины д., Клода.
8	Ср.	Рожд. Пресв. Д. Маріи.
9	Чт.	Горгонія, Яцка.
10	Пт.	Николая Тол., Пульхеріи.
11	Сб.	Прота, Яцка.
12	Вс.	Недѣля 14-я по Пятидес. Гвидона ис., Селезія
13	Пн.	Маврикія, Юліана.
14	Вт.	Воздвиж. Креста. Корнелія.
15	Ср.	Никодема м. Строгий постъ.
16	Чт.	Корнелія пап. Цириана.
17	Пт.	Знамена св. Франциска. Юстына. Строгий постъ.
18	Сб.	Өомы Вял., Іосифа. Строгий постъ.
19	Вс.	Недѣля 15-я по Пятидес. Януарія м., Созія.
20	Пн.	Евстахія м., Фаусты.
21	Вт.	Матѳея ап. ев., Александра.
22	Ср.	Маврикія м., Эмериты д.
23	Чт.	Текли д. м., Лина папы.
24	Пт.	Герарда еп.
25	Сб.	Клсона еп., Павла.
26	Вс.	Недѣля 16-я по Пятидес. Юстины, Каллистрата.
27	Пн.	Перенесеніе мощей св. Станислава.
28	Вт.	Вацлава кор. м.
29	Ср.	Михаила арх., Гераклія.
30	Чт.	Іеронима от. Ц., Леонарда, Виктора.

## О к т я б р ь.

1	Пт.	Ремигія еп.
2	Сб.	Ангел. хранит.
3	Вс.	Недѣля 17-я по Пятидес. Пресвят. Дѣвы Маріи Рожанц. Діонисія.
4	Пн.	Франциска Сераф.
5	Вт.	Пляциды м., Доната, Викторіна.
6	Ср.	Брунона, Вѣры д.
7	Чт.	Марка пап., Сергія.
8	Пт.	Бригитты, Симеона.
9	Сб.	Діонисія, Рустика.
10	Вс.	Недѣля 18-я по Пятидес. Франциска Борж.
11	Пн.	Пляциды д.
12	Вт.	Максимиліана м.
13	Ср.	Эдуарда кор., Карна.
14	Чт.	Каликста пап. Фортуната.



Чис.	Дни.		Чис.	Дни.	
15	Чт.	Терессы д.	23	Вт.	Климент пап.
16	Сб.	Ядвиги к., Флорентина.	24	Ср.	Хрисогона м., Иоанна.
17	Вс.	Недѣля 19-я по Пятидес. Флорентина, Виктор.	25	Чт.	Екатерины д. м., Эразма.
18	Пн.	Луки еван.	26	Пт.	Петра еп.
19	Вт.	Петра Алькант.	27	Сб.	Факунда еп.
20	Ср.	Иоанна Кант.	28	Вс.	Недѣля 1-я Адвента. Руфина, Маневета.
21	Чт.	Уршули д.	29	Пн.	Сатурнина м.
22	Пт.	Брунона м., Марка Северія.	30	Вт.	Андрея ап., Маури.
23	Сб.	Иоанна Кап. Германа.			
24	Вс.	Недѣля 20-я по Пятидес. Рафаила, Феликса, Фортуната.			
25	Пн.	Криспина, Хризанта.	1	Ср.	Элигия, Маріана, Строгий постъ.
26	Вт.	Фрумента, Викентія.	2	Чт.	Хризолога еп.
27	Ср.	Эвариста, Люціана.	3	Пт.	Франциска Ксав. Строгий постъ.
28	Чт.	Сымона и Иуды ап.	4	Сб.	Варвары м., Мелетія.
29	Пт.	Нарцыз, Фелиціана.	5	Вс.	Недѣля 2-я Адвента. Саввы ие., Кристины
30	Сб.	Марцелла, Сатурнина.	6	Пн.	Николая еп., Дюниси.
31	Вс.	Недѣля 21-я по Пятидес. Люціалы.	7	Вт.	Навечеріе. Строгий постъ. Амбросія еп.
			8	Ср.	Непорочн. зачатіе Пресвят. Д. Маріи. Строгий постъ.
			9	Чт.	Леокадіи м., Петра.
1	Пн.	Всѣхъ святыхъ.	10	Пт.	Пр. Б-цы Лоретанск. Строгий постъ.
2	Вт.	Поминаніе всѣхъ усопш. Богдана, Юрія.	11	Сб.	Дамазія пап.
3	Ср.	Теофила, Гилярія.	12	Вс.	Недѣля 3-я Адвента. Александра м.
4	Чт.	Карла Бором.	13	Пн.	Луціи д. м., Аксенція.
5	Пт.	Эмерика кор., Богумила.	14	Вт.	Спиридіона еп.
6	Сб.	Леонарда, Феликса.	15	Ср.	Валеріана еп., Иринея. Строгий постъ.
7	Вс.	Недѣля 22-я по Пятидес. Геркулана м.	16	Чт.	Евсевія м., Аделанды.
8	Пн.	Северіана.	17	Пт.	Лазаря еп., Флоріана. Строгий постъ.
9	Вт.	Теодора, Александра.	18	Сб.	Викторина м., Зозыма. Строгий постъ.
10	Ср.	Андрея ис., Трифона.	19	Вс.	Недѣля 4-я Адвента. Немесія, Дарія.
11	Чт.	Мартина еп., Валентина.	20	Пн.	Аммона, Либерата.
12	Пт.	Мартина пап.	21	Вт.	Томы, ап., Иоанна.
13	Сб.	Дыдака ис., Виктор.	22	Ср.	Флавіана м., Гонората. Строгий постъ.
14	Вс.	Недѣля 23-я по Пятидес. Станислава Котки, Серапіона, Клементина.	23	Чт.	Викторіи м.
15	Пн.	Гертруды, Евгенія.	24	Пт.	Навечеріе Рожд. Христова. Строгий постъ Адама и Евы.
16	Вт.	Марка.	25	Сб.	Рождество Христово. Анастасіи, Евгенія.
17	Ср.	Саломей, Григорія.	26	Вс.	Недѣля по Рождествѣ. 2-й день праздника. Стефана первомучен.
18	Чт.	Романа, Оттона.	27	Пн.	Иоанна еп. и еван.
19	Пт.	Елисаветы вд.	28	Вт.	Свв. мучениковъ младенцевъ, Домиціана.
20	Сб.	Феликса Вал., Октавія.	29	Ср.	Томы еп. м.
21	Вс.	Недѣля 24-я по Пятидес. Введеніе во храмъ Пресвятыя Богородицы.	30	Чт.	Сабина еп.
22	Пн.	Цециліи м., Филимона.	31	Пт.	Сильвестра пап.

## Д е к а б р ь.



# АЛФАВИТНЫЙ ПЕРЕЧЕНЬ

именъ святыхъ православной Церкви, съ обозначеніемъ дней, въ которые святая Церковь воспоминаетъ cadaго святого.

*Имена, неозначенныя въ концѣ буквами—греческія.*

## МУЖСКІЯ ИМЕНА.

Ааронъ,—въ нед. св. отецъ и праотець  
Або, Я. 8. (Груз.)  
Аввакирь,—въ субб. Сырною  
Аввакумъ, іл. 6, д. 2 и въ нед. праот., любовь  
Божія. Е.  
Авда, мр. 31, слуга Халд.  
Авделай, (Абдаланкль), ар. 17. Пер.  
Авкидій, ар. 10, отрицающій. Р.  
Авдифаксъ, іл. 6. Перс.  
Авдіесь, ар. 9. слуга Исуса. Е.  
Авдій, с. 5, н. 19, слуга Господа. Е.  
Авдонъ, іл. 30, рабъ Судьи. Е.  
Авель,—въ нед. праотець  
Авенирь, н. 19, Инд.  
Аверкій, о. 22, удерживающій, отвращающій. Р.  
Авивъ, я. 29, мр. 26, 28, м. 7, ав. 2, с. 6,  
н. 15, 29, колось незрѣлый. Е.  
Авидъ (Авдій), с. 5, работникъ. Е.  
Авимъ, ав. 1, колось зеленый. Е.  
Авксентій, ф. 14, ар. 18, ін. 12, д. 13, воз-  
растающій  
Авктъ, н. 7, умноженный. Р.  
Авраамъ, Авраамій, ф. 4, 14, с. 24, о. 9, отецъ  
многихъ племенъ. Е.  
Аврамъ, Аврамій, ф. 4, мр. 6, ар. 1, іл. 20,  
ав. 21, о. 29, велик. отецъ. Е.  
Автономъ, с. 12, самоуправъ  
Авудимъ, іл. 15  
Авундій, іл. 30, ав. 13, обильный. Р.  
Агавва. н. 22 \*  
Агавъ. я. 4, ар. 8, саранча. Е.  
Агапитъ, ф. 18, ар. 14, м. 21, ін. 1, ав. 10,  
возлюбленный  
Агапій, я. 24, мр. 1, 15, ав. 19, 22, с. 20,  
н. 3, любимый  
Агаангель, я. 23, добрый вѣстн.  
Агаодоръ, мр. 7, о. 13, благій даръ  
Агаоникъ, ав. 22, благопобѣдный  
Агаонъ, ф. 20, мр. 2. добро  
Агаоподъ. ар. 5, доброногій  
Агаопусъ, д. 23, хорошая нога  
Аггей, д. 16, торжественный, праздничный. Е.  
Аглай, мр. 9, свѣтель, радостень  
Агнь, мр. 26, ненорочень, чистъ. Е.  
Адамъ, я. 14, красный мужъ. Е.  
Адрианъ, ф. 3, мр. 5, ар. 17, м. 5, ав. 26,  
силенъ, зрѣль  
Аетій, мр. 6, 9, орлиный  
Аза, н. 19, чернота, мощь. Е.  
Азандъ, ар. 10, слухъ, увядшій  
Азарія, ф. 3, д. 17, Божья помощь. Е.  
Азатъ, ар. 14, 17, н. 20, свобода  
Аиваль, с. 1, н. 3. д. 11, бѣлый  
Акакій, мр. 9, ар. 17, м. 7, 19, іл. 7, 28, с.  
15, н. 29, незлоба  
Акепсимъ, н. 3, насмѣшникъ  
Акецій, д. 11, непреклонный

Акила, я. 4, 21, іл. 14, орель. Р.  
Акиндинъ, ар. 18, ав. 22, н. 2, безопасный  
Акутионъ, ар. 21, острякъ. Р.  
Алвіанъ, м. 4, бѣловатый. Р.  
Александръ, ф. 23, мр. 9, 13, 15, 16, ар. 10,  
20, м. 13, ін. 9, 10, іл. 3, 9, 10, ав. 1,  
11, 12, 30, с. 28, о. 22, н. 9, 23, д. 12,  
помощь мужественная  
Алексій, ф. 12, мр. 17, м. 20, ав. 9, о. 5, н. 23,  
помощникъ  
Алимъ (Ахимъ), ав. 1. Е.  
Алипій, ав. 17, н. 26, безпечный  
Алоній,—въ субб. Сырною.  
Алсей (Алсій), м. 10, 26, с. 28, н. 18, пере-  
мѣнъ. Е.  
Амвосій, д. 7, божественный  
Аммонъ (Аммунъ), с. 1, о. 4, и въ суб. сырною,  
песчаный. Егип.  
Амонитъ, н. 7, \*  
Амосъ, ін. 15. крѣпокъ, Е.  
Амилій, я. 4, о. 31. широкъ. Р.  
Амфилохій, мр. 23, о. 12, н. 23, въ засадѣ см-  
дящій  
Амфіанъ, ар. 2, окружный  
Ананія, я. 4, 26, ар. 17, ін. 17, с. 1, д. 1,  
17, благодать Господня. Е.  
Анастасій, я. 8, 21, 22, 24. ар. 20, ав. 29,  
о. 25, д. 5, воскресшій  
Анатолій, ар. 23, іл. 3. н. 20, восточный  
Ангеларъ, іл. 27, ангельск. (Серб.)  
Ангій, мр. 9, праздничный. Е.  
Андрей, м. 18, ін. 12, 29, 30, іл. 4, ав. 19,  
с. 21, 23, о. 2, 10, 17, 27, м. 30, д. 2,  
мужественъ, храбръ  
Андроникъ, я. 4, м. 17, ін. 13, іл. 30, о. 9,  
12, побѣда мужей  
Анектъ, мр. 10, поднимающій  
Анемнодистъ, н. 2, бесирепона  
Аникита, ав. 12, н. 7, непобѣдимый  
Анинъ, мр. 13, 18, \*  
Антина, ар. 11, противъ всѣхъ (упорный)  
Антипатръ, ар. 29, вмѣсто отца  
Антюхъ, ф. 23, іл. 16, противящійся  
Антонинъ, ф. 23, ар. 19, ав. 1. 4, с. 23, о. 22,  
н. 7, 13, антоніевъ  
Антоній, я. 8, 17, 19, ф. 10, 12, мр. 1, ар. 14,  
18, м. 7, ін. 23, іл. 10, ав. 3, 9, о. 17, н.  
9, д. 7, превосходящій  
Анувій, ін. 5, Анубиясь, имя Егип. бога  
Анеимъ (Анеимій), с. 3. о. 17, цвѣтъ  
Анеиръ, ав. 5, цвѣтущій  
Апеллій (Апелль), я. 4, с. 10, о. 31, неприз-  
ванный. Р.  
Аполлинарій, іл. 23, Аполлону посвященный  
Аполлоній. мр. 31, іл. 10, 30, д. 14, аполлоновъ  
Аполлонъ, ін. 5, губящій  
Аполлосъ (Аполль), я. 4, мр. 30, ар. 21, д. 8,  
губитель  
Апроніанъ, ін. 7, ровный, безъ горъ



Ардаліонъ, ар. 14, замаранный  
 Ареа, о. 24, орелъ. Арб.  
 Аристархъ, я. 4, ар. 14, с. 27, высшій на-  
 чальникъ  
 Аристіонъ, с. 3, наилучшій  
 Аристовулъ, я. 4, мр. 16, о. 31, лучший совѣтникъ.  
 Аристоклій, ін. 20, лучшая слава  
 Арисъ, д. 19, Марсъ, богъ войны  
 Аріанъ, д. 14, львиный. Е.  
 Арій, ін. 5, левъ. Е.  
 Аркадій, я. 26, мр. 6, д. 13, достаточный  
 Арпила, мр. 26. Готъ.  
 Арсеній, я. 19, мр. 2, м. 8, ін. 12, іл. 12,  
 ав. 24, о. 28, д. 13, мужественный  
 Артема (Артемій), я. 4, мр. 24, ар. 29, ін. 23,  
 о. 20, 30, цѣль, здравъ  
 Артемонъ, мр. 24, ар. 13, верхній парусъ  
 Архилій, ар. 6, начальникъ солнца  
 Архипъ, я. 4, ф. 19, с. 6, н. 22, завѣдующій  
 конями  
 Арчилъ, ін. 21. (Груз.)  
 Асинкритъ, я. 4, ар. 8, несравненный  
 Асиръ,—въ нед. праотець  
 Аскалонъ, м. 20, небрегащій  
 Асклиподотъ, іл. 3, даръ Эскулана (бога вра-  
 чеванія)  
 Астерій іл. 6, ав. 7, о. 29, звѣздный  
 Астій, ін. 4, городской, учтивый  
 Астіонъ, іл. 7, привѣтливый  
 Аттикъ, н. 3, сосѣдній, сосѣдь  
 Аттій, ав. 1, устремляющійся  
 Африканъ, мр. 13, ар. 10, о. 28, африканскій. Р.  
 Афоній, н. 2, щедрый  
 Ахазъ, ар. 1, владѣтель. Е.  
 Аханкъ, я. 4, печальный. Е.  
 Ахилій, м. 5, скорбь войску приносящій  
 Ахія, н. 12, братъ Господень. Е.  
 Аенасій, я. 4, 18, ф. 22, мр. 9, м. 2, ін. 20,  
 іл. 5, 20, ав. 22, с. 4, о. 24, 26, н. 7, д. 2,  
 безсмертный  
 Аениногенъ, іл. 16, потомокъ Аенины  
 Аенинаторъ, д. 7, даръ Аенины  
**В**идзинъ, с. 18. (Груз.)  
 Боголѣпъ, ав. 2  
 Борисъ, м. 2, іл. 24. (Рус.)  
 Боянь, мр. 28. (Болг.)  
**В**авила, я. 24, с. 4, мятежникъ. Е.  
 Валимъ, ар. 8. Инд.  
 Валхъ, м. 6, о. 7, неистовый  
 Валентинъ, ав. 24, іл. 6, 30, могучъ. Р.  
 Валентъ, ф. 16, мр. 9, сильный. Р.  
 Валеріанъ, я. 21, ін. 1, с. 13, н. 23, муже-  
 ственъ. Р.  
 Вартрій, мр. 9, н. 7, бодрый  
 Ваптосъ, ф. 10, погруженный  
 Варадатъ, ф. 22 \*  
 Варакъ,—нед. праотц.  
 Варахій, н. 7, благословенный Богомъ. Е.  
 Варасихій, мр. 28 \*  
 Варваръ, м. 6, грубый, инозем. Р.  
 Варисавъ, с. 10, недотрога  
 Варлаамъ, ін. 19, н. 6, и въ 1-ю птн. Петрова  
 поста. Сынъ народа Халд.  
 Варнава, я. 4, ін. 11, сынъ утѣхи. Е.  
 Варсава, а. 4. Е.  
 Варсисъ, ав. 25  
 Варсанофій, ф. 29, мр. 2, о. 4

Варулъ, н. 18, рабъ Божій. Сир.  
 Варухъ, с. 28, благословенъ. Е.  
 Вареоломей, ін. 11, 30, ав. 25, сынъ радости. Е.  
 Василидъ, я. 20, ар. 1, д. 23, царицынъ  
 Василискъ, мр. 3, м. 22, царекъ  
 Василий, я. 1, 30, ф. 10, 28, мр. 4, 7, 22, 26,  
 ар. 12, 26, 29, 30, ін. 17, іл. 1, 3, 6, 15,  
 ав. 2, 11, н. 28, царь  
 Василько, мр. 4, рус. уменьшительное отъ Василий  
 Васой, мр. 6 \*  
 Вассіанъ, ін. 4, 10, 12, с. 12, о. 10  
 Вассъ, я. 30  
 Ватъ, м. 1, терновикъ  
 Вахтисій, м. 28. Перс.  
 Ваусій, мр. 28. Готъ.  
 Вендиміанъ, ф. 1, виноградарь. Р.  
 Венедиктъ, мр. 14, благословенъ. Р.  
 Венедимъ, м. 18. Р.  
 Веніаминъ, я. 4, мр. 31, о. 13, сынъ десницы. Е.  
 Веркъ, мр. 26, Готъ.  
 Вивіанъ, мр. 9, живчикъ  
 Викентій, н. 11, преодоляющъ. Р.  
 Викторинъ, я. 31, мр. 10, д. 18, побѣдительный. Р.  
 Викторъ, я. 31, мр. 10, ав. 18, с. 16, н. 11,  
 побѣдитель. Р.  
 Виль, о. 28, ветхій  
 Вириладъ, іл. 10 \*  
 Виссаріонъ, ін. 6, лѣсистый  
 Виталій, ар. 22, 28, жизненный. Р.  
 Витъ, ін. 15, живущій. Р.  
 Вионій, ар. 3, въ глубину бращенный  
 Віаноръ, іл. 10, наслователь  
 Владиміръ, мр. 22, іл. 15, о. 4. (Рус.)  
 Владиславъ, с. 24. (Серб)  
 Власій, ф. 3, 11, простой, грубый  
 Вонифатій, д. 19, добродѣй. Р.  
 Всеволодъ, ф. 11, ар. 22, н. 27. (Рус.)  
 Вуколъ, ф. 6, пастырь  
 Вячеславъ, мр. 4, с. 28. (Чеш.)  
**Г**аведдай, с. 29. Перс.  
 Гавиній, а. 11. Р.  
 Гавріилъ, я. 15, 22, ф. 10, 11, мр. 26, ар. 22,  
 іл. 12, 13, н. 27, крѣпость Божія. Е.  
 Гадъ,—въ нед. праотець.  
 Гай, я. 4, мр. 9, ін. 23, ав. 11, о. 4, 21,  
 н. 5, земной  
 Галактіонъ, ін. 22, с. 24, н. 5, молоч.  
 Галикъ, ар. 3, свѣтель домъ  
 Гамалиилъ, ав. 2, нарр. Божія. Е.  
 Гедсонъ,—въ нед. праотець  
 Геласій, д. 23, смѣющійся  
 Гелій—см. Елій  
 Гемелль, д. 10, близнецъ. Р.  
 Геннадій, я. 23, ав. 31, д. 4, благородный  
 Георгій (Егоръ, Юрій), я. 8, 22, ф. 4, 11, 21,  
 ар. 4, 7, 19, 23, мр. 13, 16, 26, ін. 14, 27,  
 ав. 18, 24, н. 3, 10, 26, землевладѣлецъ  
 Герасимъ, я. 29, мр. 4, м. 1, почтенный  
 Гервасій, о. 14, коньеносецъ. Герм.  
 Германъ, ф. 10, м. 12, ін. 28, іл. 7, 30, с. 11,  
 н. 6, 13, единоугробный. Р.  
 Гермогенъ—см. Ермогенъ  
 Гермократь—см. Ермократь  
 Геронтій, ар. 1, престарѣлый  
 Гигантій, н. 7, огромный  
 Гидарій,—см. Иларій.  
 Гликерій, д. 28, сладкій



Глѣбъ, м. 2, ін. 20, іл. 24, с. 5. (Рус.)  
 Гобронъ, н. 17. (Груз.)  
 Гораздъ, іл. 27. (Серб.)  
 Горгій, ін. 5, быстрый  
 Горгоній, мр. 9, с. 3, д. 28, скорый  
 Гордіанъ, с. 13, изъ города Гордіа  
 Гордій, я. 3, гордіецъ  
 Григорій я. 5, 8, 10, 25, 30, мр. 4, 12, ар. 20,  
 ін. 15, ав. 8, с. 30, о. 5, н. 5, 14, 17, 20,  
 23, 28, д. 19, бодрствующій  
 Гурій, ав. 1, о. 4, н. 15, д. 5, львенокъ. Е.  
**Д**авидъ, я. 26, мр. 5, ар. 12, м. 7, 18, ін.  
 25, 26, іл. 24, с. 5, 6, 19, 24, о. 2, четв.  
 по Вознесеніи и въ нед. по Р. Хр., возлюб-  
 ленный. Е.  
 Давидъ, (Адавдъ), о. 4, приумноженный. Р.  
 Дала, ар. 28, с. 29, свѣтильникъ  
 Далматъ, ав. 3, изъ гор. Далмія.  
 Даміанъ, ф. 23, іл. 1, о. 5, 17, н. 1 укром-  
 щенный  
 Данактъ, я. 16, царь-богъ.  
 Данилъ, ф. 16, мр. 4, ар. 7, іл. 10, ав. 30, д.  
 11, 17, Божій, судъ. Е.  
 Данъ—въ нед. праотець.  
 Дасій, о. 21, н. 1, 20, косматый  
 Дидимъ, м. 27, с. 11, близнецъ  
 Димитрианъ, ін. 20, с. 11, принад. богинѣ земли  
 Димитрій, ф. 11, м. 15, ін. 3, ав. 9, с. 11, 21,  
 о. 26, 28, н. 15, принад. Деметръ (богинѣ  
 землед.)  
 Дясанъ, ар. 9, Перс.  
 Дисидерій, ар. 21, с. 19 желанный. Р.  
 Дій, ар. 3, іл. 19, божественный  
 Діодоръ, я. 31, ф. 3, мр. 10, ар. 29, с. 11, н.  
 20, Божій даръ  
 Діодотъ, н. 7, дарован. Богомъ.  
 Діомидъ, іл. 3, ав. 16, совѣтъ Божій.  
 Діонисій, мр. 10, 15, ар. 21, м. 6, 12, 18, ін.  
 3, 26, ав. 4, 8, о. 3, 5, 22, боговдохновенный.  
 Діоскоръ, ар. 21, сынъ Зевса.  
 Довмонтъ, м. 20 остріе меча. Лит.  
 Додо, среда по Вознесеніи. (Груз.)  
 Дометіанъ, я. 10, мр. 9, дометіевъ. Р.  
 Дометій, мр. 8, ав. 7 укротитель. Р.  
 Домниъ, о. 1, господскій. Р.  
 Домнъ, я. 14, мр. 9, господинъ. Р.  
 Донатъ, ар. 30, с. 4 подаренный. Р.  
 Доримедонтъ, с. 19, на коняхъ носимый (царь).  
 Дороеей, ін. 5, с. 3, 16, н. 7, д. 28, Божій  
 даръ.  
 Досиеей, ф. 19, о. 8, даръ Божій  
 Драгутинъ, о. 30. (Серб.)  
 Дукятій, н. 7, легковѣрный.  
 Дула, ін. 15, рабъ  
**Е**вгарій, м. 9, счастливый на охотѣ  
 Евангелъ, іл. 7, благовѣстникъ.  
 Еварестъ, д. 23, 26, благолѣпъ  
 Еввентій, (Дувентинъ), о. 9  
 Еввуль, ф. 3, разсудительный.  
 Евгений, я. 21, ф. 12, 19, мр. 7, н. 7, д. 13,  
 благородный.  
 Евграфъ, д. 10, хорошо написанный, нарисованный  
 Евдокимъ, іл. 31, искусникъ  
 Евдоксій, с. 6, н. 3, доброславъ  
 Евелиастъ, ін. 1 благонадежный.  
 Евиласій, ф. 6, привѣтливый.  
 Евакарпій, мр. 18, добрый плодъ.

Евклея, ав. 1, доброзванъ  
 Евлампій мр. 5, іл. 3, о. 10 благосвѣтъ  
 Евлогій, ф. 13, мр. 5, ав. 25, добрословъ.  
 Евменій, с. 18, радушный  
 Евникіанъ, д. 23, благопобѣдный.  
 Евнокъ, мр. 9, благосклонный  
 Еводъ, я. 4, с. 1, 7, д. 22 добрый путь.  
 Евлъ, ав. 11, хорошій пловецъ  
 Евпоръ, д. 23, богатый  
 Евсикхій, ар. 9, с. 7, добродушный  
 Евсевій, я. 14, 20, ф. 15, ар. 24, 28, ін. 22,  
 с. 21, о. 4, благочестивъ  
 Евсевонъ, ав. 1, благоговѣющій  
 Евсигній, ав. 5, добрый родичъ  
 Евстаѳій, я. 4, ф. 21, м. 29, ар. 14, іл. 28, 29,  
 с. 20, н. 20, твердый  
 Евстохій, ін. 23, н. 15, благопомѣрный  
 Евстратій, я. 9, мр. 28, д. 13, хорошій воинъ.  
 Евсхимонъ, мр. 14, благовидный  
 Евтиханъ, ав. 17, д. 2, счастлив.  
 Евтихій, я. 20, мр. 9, ар. 6, 21, м. 28, ав. 23,  
 24, н. 7, удачный  
 Евтропій, мр. 3, ін. 16, о. 17, благонаправный  
 Евфрасій, мр. 28, краснорѣчивый  
 Евфросимъ, мр. 20, м. 15, с. 11, благоразумный  
 Евфимій, я. 20, мр. 11, ар. 1, м. 13, іл. 4, с.  
 3, о. 15, д. 26, 28, благодушный.  
 Едесій, ар. 2, радость. Сир.  
 Езекия,—въ нед. праотець.  
 Ектить, мр. 9, раздѣвшийся.  
 Ексакустодіанъ, (Константинъ), ав. 4, о. 22,  
 полковой судья, аудиторъ. Р.  
 Елеазаръ, ін. 4, ав. 1, Божья помощь. Е.  
 Елевсиппъ, я. 16, всадникъ  
 Елеверій, ав. 4, 8, о. 3, д. 15, свободный  
 Елезвой, о. 24.  
 Елизбаръ, с. 18, (Груз.)  
 Елима, іл. 30, молчаніе. Е.  
 Елисей, ін. 14, Богъ-Спасъ. Е.  
 Елладій, я. 8, м. 8, греческій.  
 Еллій, іл. 14, солнце.  
 Елпидифоръ, ар. 3, н. 2, приносящій надежду.  
 Елпидій, мр. 7, н. 15, надежный  
 Емилианъ, я. 8, мр. 7, іл. 18, ав. 8, 18, ласко-  
 вый (отъ Емилиі)  
 Еносъ,—въ нед. праотець  
 Енохъ,—въ нед. праотець  
 Енафрасъ, я. 4, пріятный  
 Енафродитъ, я. 4, мр. 30, д. 8, благолѣпный  
 Епенетъ, я. 4, іл. 30, похвальный  
 Епиктетъ, іл. 7, приобрѣтенный  
 Епимахъ, мр. 11, о. 31, сражающ.  
 Екифаній м. 12, н. 7, объявленный  
 Еполоній, с. 4  
 Еразмъ, ф. 24, м. 4, 10, возлюбленный.  
 Ерастъ, я. 4, н. 10, любимый  
 Ермиль, я. 13, изъ лѣса Ермія (Гермеса)  
 Ерминингельдъ, н. 1, Герм.  
 Ермиппъ, іл. 29, ав. 18, конь Гермеса (греч.  
 бога).  
 Ермій, (Еремей), я. 4, ар. 8, м. 31, іл. 6, н. 4,  
 Гермесъ (Меркурій)  
 Ермогенъ, с. 1, д. 10, потомокъ Гермеса (греч.  
 бога)  
 Ермократь, іл. 26, сила Гермеса  
 Ермолай, іл. 26, вѣстникъ народа  
 Ермъ, я. 4, мр. 8, м. 31, ав. 18, н. 5, опора



Еросъ, ін. 24, любовь, похоть  
 Есперь, м. 2, вечерь  
 Ефивъ, іл. 30, юпоша  
 Ефремъ, я. 28, мр. 7, м. 16, ін. 8, 15, пло-  
 витый, растущій  
 Еерій, мр. 7, воздушный  
**З**авулонъ, — въ нед. праотець  
 Закхей, н. 18, правдивый. Сир.  
 Захарія, ф. 8, мр. 24, с. 5, д. 5, память о Богѣ. Е.  
 Зевинъ, ф. 13 \*  
 Зна, я. 4, ін. 22, с. 27, божественъ  
 Зиновій, о. 30, божьяго житія  
 Зиновъ, я. 30, мр. 3, ар. 10, 12, 18, 28, м. 7.  
 ін. 22, с. 3, 6, 17, д. 28, божественъ  
 Зонль, мр. 3, любящій животныхъ  
 Зоровавель, — въ нед. праотець  
 Зосима, я. 4, мр. 30, ар. 4, 17, ін. 8, 19, с.  
 19, 28, н. 7, жизненный  
 Зотикъ, ар. 18, ав. 22, с. 13, о. 21, д. 23, 30,  
 полный жизни  
**И**гаеракъ, мр. 26, крѣпко огороженный  
 Игнатій, я. 29, м. 19, 28, с. 27, о. 23, д. 20,  
 28, неизвѣстный, невѣдомый. Р.  
 Игорь, ін. 5, (Рус.)  
 Иларій, іл. 12, веселый  
 Иларіонъ, мр. 8, ін. 6, ав. 18, о. 21, н. 7, 19,  
 радостный  
 Иліанъ, Илій, мр. 9, солнечный  
 Иліодоръ, с. 28, н. 19, солнцець даръ  
 Илія, я. 8, 14, ф. 16, іл. 20, с. 13, 17, д. 19,  
 Божья сила, крѣпость. Е.  
 Иллирикъ, ар. 3, изъ Иллириі.  
 Индись, с. 3, д. 28, индеець  
 Инна, я. 20, ін. 20, бурный потокъ  
 Иннокентій, мр. 19, іл. 6, н. 26, непорочный  
 Ипатій, я. 14, мр. 31, ін. 3, 18, с. 21, н. 20,  
 превосходительный  
 Иперихій, я. 26, ін. 5, превыспренній  
 Ипполить, я. 30, ав. 13, распрягающій коней  
 Иракламвонъ (Ираклемонъ), ін. 12, д. 2, героя  
 оплакивающій  
 Ираклій, мр. 9, м. 18, о. 22, славный герой  
 Ирианархъ, я. 13, іл. 17, н. 28, начальникъ мира  
 Иринея, мр. 26, ав. 13, 23, мирный  
 Иринея, ін. 5, плачущій  
 Иродіонъ, я. 4, ар. 8, с. 28, пѣснь Владыкъ  
 Исакій или Исаакъ, я. 14, ф. 14, мр. 22, ар. 12,  
 21, м. 4, 18, 30, ін. 17, ав. 3, с. 16, 21,  
 н. 20, смѣхъ. Е.  
 Исавръ, іл. 6, вѣтерокъ  
 Исаія, я. 14, ф. 16, м. 9, 15, спасеніе Господне. Е.  
 Исидоръ, ф. 4, м. 7, 14, іл. 6, даръ Изиды (егип.  
 богини)  
 Исихій, ф. 19, мр. 5, 9, м. 10, іл. 7, о. 3, н.  
 7, спокойный  
 Искоя, мр. 26, Готѣ.  
 Исмаиль, ін. 17, устроить Богъ. Е.  
 Исе, д. 2, (Груз.)  
 Истукарій, н. 3, составл. главу  
**И**адоръ, ф. 4, даръ фіалки  
 Іакинѣ, іл. 3, 18, д. 24, яхонтъ  
 Іакисохль, ар. 28, препятствущ.  
 Іаковъ, я. 4, 13, 29, мр. 4, 21, 24, ар. 10,  
 11, 30, ін. 24, 30, ав. 9, 30, о. 9, 21, 23,  
 н. 1, 26, 27 и въ нед. по Р. Хр., препона. Е.  
 Іамвлихъ, ав. 4, о. 22, любитель стиховъ  
 Іаникить, іл. 10, фіалокъ истреб.

Іаннуарій, ар. 21, 28, привратникъ. Р.  
 Іасонъ, я. 4, мр. 19, ар. 28, врачъ. Е.  
 Іафеть, — въ нед. праотець  
 Іезекіиль, іл. 21, Богомъ укрѣп. Е.  
 Іеракъ, ін. 1, о. 28, соколь. Р.  
 Іеремія, я. 14, ф. 16, ар. 6, м. 1, о. 5, Богомъ  
 возвыш. Е.  
 Іеронимъ, ін. 15, со священнымъ именемъ  
 Іеронъ, н. 7, священный  
 Іерофей, о. 4, освященъ Богомъ  
 Іисусъ, с. 1, Божья помощь. Е.  
 Іоадъ, мр. 30, братъ. Е.  
 Іоакимъ, ф. 10, с. 9, утверженіе Господне. Е.  
 Іоанникій, ар. 26, ав. 30, с. 3, н. 4, Божья  
 побѣда. Е.  
 Іоаннь, я. 4, 7, 15, 22, 24, 26, 27, 30, 31,  
 ф. 23, 24, 29, мр. 9, 20, 27, 29, 30, ар. 12,  
 14, 18, 19, м. 7, 8, 19, 22, 24, 25, 26, 29,  
 ін. 2, 12, 13, 19, 24, 26, 28, 30, іл. 12, 18,  
 21, 30, ав. 4, 9, 18, 29, 30, с. 2, 7, 14,  
 23, 26, о. 3, 12, 15, 19, 22, 28, н. 1, 9,  
 12, 13, 20, 28, д. 2, 3, 4, 7, 10, 29, Божья  
 благодать. Е.  
 Іоасафъ, мр. 4, с. 10, н. 19, Господь—судья. Е.  
 Іовъ, м. 6, о. 28, преслѣдуемый. Е.  
 Іоиль, о. 19, Господь Богъ. Е.  
 Іона, я. 29, мр. 28, 29, 31, м. 27, ін. 6, 12,  
 15, с. 22, о. 5, н. 5, голубь. Е.  
 Іосифъ, я. 4, 14, 26, ар. 4, м. 7, ін. 23, с. 9,  
 15, 16, н. 3, 20, и въ нед. по Р. Хр., пре-  
 умножить. Е.  
 Іосій, я. 4, спаси, Е.  
 Іувеналій, іл. 2; юношескій. Р.  
 Іувентинъ, с. 5, юношествующій. Р.  
 Іуда, ін. 19, 30, славный. Е.  
 Іуліанъ, я. 8, 29, ф. 6, 16, мр. 16, ін. 3, 21,  
 іл. 13, 28, ав. 9, с. 4, 12, 13, о. 7, 18,  
 Іуліевъ. Р.  
 Іулій. Ін. 21, пушокъ снопь. Р.  
 Іустиніанъ, н. 14, Іустиновъ. Р.  
 Іустинъ. ін. 1, Іустовъ. Р.  
 Іустъ, я. 4, іл. 14, о. 30, праведн. Р.  
**К**салимахъ, м. 6, н. 7, хорошо сражающійся  
 Каллиникъ, м. 24, іл. 29, ав. 23, н. 7, д. 14,  
 добропобѣдный.  
 Каллистратъ, с. 27, добрый воинъ  
 Каллисть, мр. 6, прекраснѣйшій  
 Калліопій, ар. 7, съ хорошимъ взглядомъ  
 Калуеъ, м. 19, Егип.  
 Кандидъ или Кандидій, я. 21, мр. 9, бѣлъ (чисто-  
 сердеченъ  
 Кантидіанъ (Кантидій), ав. 5. Р.  
 Капикъ, іл. 6  
 Капитонъ, мр. 7, ав. 12, упрямый  
 Каріонъ, д. 5, изъ Каріи  
 Карпъ, я. 4, м. 26, о. 18, плодь.  
 Картерій, я. 8, терпѣливый  
 Кассіанъ, ф. 29, м. 21, ін. 15, о. 2, порожный. Р.  
 Касторъ и Касторій, с. 18, д. 18, блистающій  
 Кастрихій, н. 7, лагерный. Р.  
 Кастуль, д. 18, вооруженный. Р.  
 Катерій, н. 3, разрушительный  
 Катунъ, ав. 1. Перс.  
 Квадратъ — см. Кодратъ  
 Квартъ (Куартъ), я. 4, н. 10, четвертый  
 Квинтъ (Коинтъ), іл. 6, пятый. Р.  
 Квинтилианъ, ар. 28, пятичный. Р.



Келистинъ, ар. 8, небесный. Р.  
 Келсий, я. 8, о. 14, высокий. Е.  
 Кенсоринъ, я. 30, цензорскій принадлежачій цѣ-  
 нителю. Р.  
 Кесарій, м. 9, о. 7, н. 1, кесаревъ  
 Кесарь, мр. 30, д. 8, вырѣзанный  
 Кетеванъ, с. 13. (Груз.)  
 Киндей, іл. 11, ав. 1, опасный  
 Киприанъ, мр. 10, м. 10, 27, ав. 17, 31, с. 16,  
 о. 2, зрѣлый плодъ. Сир.  
 Киричь, іл. 15, проповѣдникъ  
 Кирилль, я. 18, ф. 4, 14, мр. 9, 18, 21, 29,  
 ар. 28, м. 4, 11, ін. 9, 17, іл. 9, с. 6, 7,  
 д. 8, господчикъ  
 Киричь, іл. 6, копыносець. Саб.  
 Кириакъ, м. 2, ін. 7, 24, ав. 1, с. 6, 29, о. 28,  
 господчикъ  
 Кирионъ, мр. 9, герольдъ, вѣстникъ.  
 Киръ, я. 31, ін. 28, господинъ  
 Кифа, мр. 30, д. 8, камень. Сир.  
 Кіонъ, с. 4, океанъ  
 Клавдіанъ, ф. 3, н. 7, клавдіевъ. Р.  
 Клавдій, я. 31, мр. 9, 10, 19, ін. 3, ав. 11,  
 о. 29, д. 18, хромоногий. Р.  
 Клеоникъ, мр. 3, славный побѣдою  
 Клеона, я. 4, обмѣнь. Е.  
 Климентъ, я. 4, 22, ар. 22, м. 4, іл. 27, с. 10,  
 н. 25, милостивъ. Р.  
 Кодратъ, я. 4, мр. 10, ар. 21, с. 21, четыре-  
 угольный. Р.  
 Конкордій, ін. 4, согласный. Р.  
 Кононь, мр. 5, 6, трудящійся  
 Константинъ, мр. 5, 6, м. 21, ін. 5, іл. 3, 29,  
 с. 19, о. 2, 22, н. 10, д. 26, стойкій, твер-  
 дый. Р.  
 Кодрій, ф. 4, іл. 9, с. 24, грязный  
 Корнилій, ф. 20, м. 19, іл. 22, ав. 21, с. 13,  
 рогатый. Р.  
 Корнугъ, с. 12, согнутый. Р.  
 Коронатъ, ав. 17, вѣнчанный. Р.  
 Косма, ф. 18, ар. 18, іл. 1, ав. 3, о. 12, 14,  
 17, н. 1, себя украшающій  
 Крискентіанъ, ін. 7, крискентіевъ  
 Крискентъ, я. 4, мр. 10, ар. 13, іл. 30, расту-  
 щій. Р.  
 Крипсъ, я. 4, кудрявый. Р.  
 Кронидъ, мр. 23, с. 13, сынъ Хрона (бога времени)  
 Ксанфій, (Ксанъ), мр. 9, н. 7, огненный, рыжій  
 Ксенофонть, я. 26, ін. 28, иностраннымъ языкомъ  
 говорящій  
 Букша, ав. 27. (Рус.)  
 Куфій, ав. 11, легкий  
 Лаврентій, я. 29, ав. 10, украшающій лавромъ. Р.  
 Лавръ, ав. 18, лавровое дерево. Р.  
 Лазарь, мр. 8, 24, ін. 15, іл. 17, о. 17, н. 7,  
 17, Божья помощь. Е.  
 Лампадъ, іл. 5, освѣщающій  
 Лаодикій, м. 13, народный судья  
 Ларгій, ін. 7, щедрый. Р.  
 Леандръ, н. 1, мужъ-левъ  
 Левкій, ар. 7, ін. 20, ав. 15, 17, д. 14, бѣлый  
 Левъ, ф. 18, 20, левъ  
 Леонидъ, мр. 5, 10, ар. 16, ін. 5, ав. 8, подоб-  
 ный льву  
 Леонтій, я. 22, мр. 9, ар. 24, м. 23, ін. 18,  
 іл. 10, 18, ав. 1, 9, с. 13, о. 17 и въ суб.  
 сырн., львиный

Леонтъ, я. 22, львиный  
 Ливерій, ав. 27, свободный. Р.  
 Ликарионъ, ф. 6, волченокъ  
 Лимпій, ф. 22, озерный  
 Линъ, я. 4, н. 5, цвѣтокъ прекрасный  
 Лисимахъ, мр. 9, прекращ. битву  
 Лонгинъ, ф. 10, ар. 24, ін. 24, іл. 3, о. 16,  
 н. 7 и въ суб. сырн., долгій. Р.  
 Лотъ, о. 9, покрывало  
 Луарсабъ, ін. 21, (Груз.)  
 Лука, я. 4, 29, ф. 7, 10, ар. 22, іл. 30, с. 7,  
 о. 18, н. 6, д. 11, свѣтлый. Р.  
 Лукиллианъ, ін. 3  
 Лукіанъ, ін. 3, іл. 6, 7, ав. 28, с. 13, о. 15  
 и четв. по Вознесеніи, свѣтлый. Р.  
 Лукій, я. 4, ін. 1, с. 10, святящій. Р.  
 Лупъ, ав. 23, волкъ. Р.  
 Маврикій, ф. 22, іл. 10, темный. Р.  
 Мавръ, мр. 19, іл. 7, черный  
 Мавсяма, я. 23 \*  
 Магнъ, ар. 29, великій. Р.  
 Макарій, ян. 14, 19, 22, ф. 19, мр. 17, ар. 1,  
 м. 1, 13, 26, іл. 25, ав. 9, 30, с. 6, н. 23,  
 блаженный  
 Македоній и Македонъ, я. 24, мр. 11, 23, длин-  
 ный, великій  
 Макровій, с. 13, долговѣчный  
 Максимилианъ, ав. 4, о. 22  
 Максиміанъ, ар. 21, н. 7, максимовъ. Р.  
 Максимъ, я. 16, 21, ф. 6, 19, ар. 10, 28, 30,  
 м. 14, іл. 30, ав. 11, 13, с. 5, 15, о. 9, 28,  
 н. 11, 22, д. 6, величайшій. Р.  
 Максіанъ, ін. 3. Р.  
 Малахія, я. 3, Божій посоль. Е.  
 Малхъ, мр. 26, царь. Е.  
 Мамонтъ, с. 2, н. 7  
 Маммій, ар. 28, грудной  
 Мануиль, я. 22, мр. 27, ін. 17, Божіе опредѣ-  
 леніе. Е.  
 Мардарій, д. 13, пзъ народа Мардовъ (Мардіоць)  
 Мардоній, с. 3, д. 28, мардійскій  
 Маринъ, мр. 17, іл. 6, ав. 7, о. 18, д. 16,  
 морской. Р.  
 Мариавъ, ар. 9, Перс.  
 Маріанъ, мр. 19, отецъ Маріинъ. Р.  
 Маркеллинъ, д. 18, маркелловъ. Р.  
 Маркелль, ф. 9, мр. 1, ін. 7, ав. 1, 14, н. 15,  
 д. 29, воинственъ. Р.  
 Маркіанъ, я. 10, 18, ін. 5, іл. 13, ав. 9, о. 25,  
 30, н. 2, марковъ  
 Маркъ, я. 4, 14, мр. 5, 29, ар. 5, 25, іл. 3,  
 с. 27, 28, о. 27, 30, д. 18, 29, увядающій. Р.  
 Маронъ, ф. 14. Сир.  
 Марсалий, ар. 28, воинскій. Р.  
 Мартиніанъ, я. 12, ф. 13, ар. 11, ав. 4, о. 7, 22. Р.  
 Мартинъ, ар. 14, о. 12, марсовъ. Р.  
 Мартирій, ф. 10, м. 1, о. 25, н. 11, мучимый  
 Маруеъ, ф. 16, безволосый. Е.  
 Маръ, я. 25, рука  
 Матѣй, ін. 30, ав. 9, о. 5, н. 16, дарованный  
 Господомъ. Е.  
 Медимъ, с. 5, хлѣбная мѣра  
 Меласинъ, н. 7, заботящ. о конѣ  
 Мелевещинъ, я. 16  
 Мелетій, ф. 12, м. 24, с. 21, заботливый  
 Мелитонъ, мр. 9, медовый  
 Мельхиседекъ, въ под. праотець



Мемнонь, ар. 29, ав. 20, помнящій  
 Менандръ, м. 19, сильный мужъ  
 Менигъ, н. 22, крѣпкій подколънокъ  
 Меркурій, н. 24, имя римскаго бога торговли. Р.  
 Мертій, я. 12  
 Мсеодій, ар. 6, м. 11, ин. 4, 14, 20, въ поряд-  
 къ идущій  
 Мигдоній, с. 3, д. 28, мигдійскій (изъ нар.  
 Мигдовъ)  
 Милій, н. 10, яблочный  
 Милиссень, мр. 6, пчелиный  
 Милютинъ, о. 30 (Серб.)  
 Мина, я. 5, ф. 17, ар. 12, ав. 25, н. 11, д. 10,  
 мѣсячный  
 Миней, ил. 10, мѣсячный  
 Минеонъ, ав. 1, лунный  
 Минсеюей, ав. 1, помнящій о Богѣ  
 Мираксъ, д. 11, отрокъ, юноша  
 Миронъ, ав. 8, 17, каплющій муромъ  
 Мисаиль, д. 17, крѣпкій Богомъ. Е.  
 Митрофанъ, ин. 4, н. 23, матерью явленъ  
 Михайль, я. 11, ф. 14, м. 7, 21, 23, ин. 24,  
 ил. 12, 29, с. 6, 20, 30, о. 1, н. 8, 22, д.  
 18, никто какъ Богъ. Е.  
 Михей, я. 5, м. 5, ав. 14, кто подобенъ Богу. Е.  
 Міанъ, с. 4, материнъ  
 Модестъ, ин. 15, д. 18, учтивъ, скромнъ. Р.  
 Моисей, я. 14, 25, ф. 28, ил. 26, ав. 28, с. 4,  
 отъ воды взятый. Е.  
 Мокій, я. 29, м. 11, ил. 3, насмѣшникъ  
 Мстиславъ, ар. 15, ин. 14, (Рус.)  
 Муко, ил. 30, \*  
 Назарій, ин. 4, о. 14, посвященный Богу. Е.  
 Наркисъ, я. 4, о. 31, цвѣтокъ  
 Наумъ, ил. 27, д. 1, 23, угѣха. Е.  
 Наанаиль, ар. 22, Богомъ данный. Е.  
 Наанъ,—въ нед. праотець.  
 Несмія,—въ нед. праотець.  
 Нектарій, ар. 3, н. 29, д. 5, нектарный (нек-  
 таръ—питье боговъ)  
 Неонъ, я. 16, ар. 24, 28, с. 28, о. 29, пла-  
 вающій, пловецъ  
 Неофитъ, я. 21, ав. 22, о. 28, новонасажденный  
 Несторъ, ф. 28, мр. 1, о. 27, вернувшійся домой  
 Неофалимъ,—въ нед. праотець  
 Никандръ, мр. 15, ин. 5, с. 24, н. 4, 7, побѣда  
 мужей  
 Никаноръ, я. 4, ил. 28, д. 28, выдающій побѣды  
 Никита, я. 31, мр. 20, ар. 3, 4, 30, м. 4, 24,  
 28, ин. 17, 24, с. 9, 15, о. 13, побѣдитель  
 Никифоръ, я. 31, ф. 9, мр. 10, 13, ар. 19, м.  
 4, ин. 2, 17, н. 13, побѣдоносный  
 Никодимъ, м. 11, ил. 3, ав. 2, 30, о. 31, по-  
 бѣждающій народъ  
 Никола, о. 14, русс. Николай  
 Николай, ф. 4, 28, мр. 9, м. 9, ил. 27, о. 14,  
 д. 6, 24, побѣда людей  
 Никонъ, мр. 23, с. 28, н. 7, 17, д. 11, по-  
 бѣждающій  
 Никостратъ, д. 18, побѣдитель войска  
 Никтополіонъ, н. 3, по ночамъ занимающійся госуд.  
 дѣлами  
 Ниль, ар. 7, м. 27, с. 17, н. 12, д. 7, черный,  
 мутный. Инд.  
 Нирса, н. 20, Перс.  
 Нить, о. 28, блестящій. Р.  
 Нифонтъ, ар. 8, д. 23, трезвый

Ной,—въ нед. праотець, Е.  
 Олегъ, с. 20. (Рус.)  
 Олимпанъ, я. 4, небесный  
 Олимпій, ил. 30, олимпійскій  
 Олимпъ, н. 10, небо, жилище боговъ.  
 Онисимъ, я. 4, ф. 15, м. 10, ил. 14, полезный  
 Онисифоръ, я. 4, с. 7, н. 9, д. 8, пользу при-  
 носящій  
 Онисій, мр. 5, польза  
 Онуфрій, я. 4, ин. 12, ил. 21, священный еги-  
 петскій быкъ  
 Ореитій, ин. 24, горный  
 Орестъ, н. 10, д. 13, горець  
 Оръ, ав. 7, гора  
 Осія, ав. 27, о. 17, спасеніе, Е.  
 Острихій, н. 7, твердое дерево  
 Павель, я. 10, 14, 15, ф. 16, мр. 4, 7, 10,  
 м. 18, ин. 3, 28, 29, ил. 16, ав. 17, 30, с.  
 10, о. 4, н. 6, д. 7, 15, 23, малый, Р.  
 Павлинъ, я. 23, м. 18, павловъ. Р.  
 Павсикакій, м. 13, пресѣкающій зло  
 Павсалипъ, ар. 8, прекращающій печаль  
 Паисій, ин. 6, 19, дѣтскій  
 Пактовій, н. 3, сохраняющ. жизнь  
 Палладій, я. 28, н. 27, Минервинъ, Паллады  
 (богини мудрости)  
 Памва, ил. 18, пастырь всѣхъ  
 Памвонъ, ин. 5, всѣмъ волюющій  
 Памфалонъ, м. 17, всесвѣтлый  
 Памфамиръ, м. 17, всего лишен.  
 Памфиль, ф. 16, ав. 12, всѣмъ милъ  
 Панкратій, ф. 9, ил. 9, всѣхъ сильнѣйшій  
 Пансофій, я. 15, всемудрый.  
 Пантелеимонъ (Пантолеонъ), ил. 27, всемилостивый  
 Панхарій, мр. 19, всѣмъ радости.  
 Папа, мр. 16, с. 14, отецъ  
 Папила, о. 13, батюшка  
 Папій, я. 31, ф. 3, мр. 10, ин. 7, ил. 7, (то же,  
 что папа)  
 Парамонъ, н. 29, твердый  
 Пардъ, д. 15, баръ  
 Паригорій, я. 29, убѣждающій  
 Парменій, ил. 30, ожидающій  
 Пармень, я. 4, ил. 28, близкій  
 Пародъ, я. 22, придорожный  
 Парсеній, ф. 7, дѣвственный  
 Пасикратъ, ар. 24, вседержавщій  
 Патапій, д. 8, трудъ почитающій  
 Патермуоій, ил. 9, с. 17, слава отца  
 Патрикій, мр. 20, м. 19, сынъ почтеннаго. Р.  
 Патровъ, я. 4, н. 5, слѣдующій своему отцу  
 Патрокль, ав. 17, слава отца.  
 Пафнутій, ф. 15, м. 1, с. 25\*  
 Пахомій, мр. 23, м. 15, широкоплечій  
 Пелій, с. 17, глиняный  
 Пеонъ, ин. 1, врачъ  
 Перегринъ, ил. 6, 7, странникъ. Р.  
 Петръ, я. 9, 12, 13, 16, 22, 26, 30, ф. 1, мр.  
 24, м. 3, 18, ин. 5, 12, 25, 29, ил. 1, ав.  
 9, 24, с. 3, 5, 10, 13, 22, 23, о. 4, 5, 9,  
 н. 22, 25, д. 21, 28, камень  
 Пигасій, н. 2, источающій воду  
 Пимень, ав. 7, 27, пастырь  
 Пинна, я. 20, ин. 20, жемчужина  
 Пирръ, м. 7. (Груз.)  
 Пистъ, ав. 21, вѣрный  
 Питиримъ, я. 29



Піоній, мр. 11, тучный  
 Платонъ, ар. 5, н. 18, широкий  
 Поликарпъ, м. 23, ар. 2, іл. 24, многоплоденъ  
 Полихроній, 23, іл. 30, о. 7, многолѣтній  
 Поліевътъ, я. 9, д. 19, многожеланный  
 Полиенъ, м. 19, ав. 28, многохвальный  
 Полувій, м. 12, многожизненный  
 Помпей, іл. 7, вождь. Р.  
 Помпій, ар. 10, о. 29, д. 23, во всемъ вели-  
 колѣпні являющ.  
 Понтій, ав. 5, морской  
 Понлій (Публій), я. 25, народный, Р.  
 Порфирій, ф. 10, 16, 26, с. 15, н. 9, 24, пур-  
 пурный, красный  
 Потитъ, іл. 1, овладѣвшій. Р.  
 Прилидіанъ, с. 4. Р.  
 Прыскъ, м. 9, с. 21, древній. Р.  
 Провій и Провъ, о. 12, д. 19, честный. Р.  
 Прожесъ, ар. 11, ходъ. Р.  
 Прокль, я. 14, іл. 12, н. 20, далекий. Р.  
 Прокопій, ф. 27, іл. 8, с. 16, н. 22, д. 21,  
 услѣвающій  
 Прокуль, ар. 21, іл. 30, далекий. Р.  
 Протасій, о. 14, передовой  
 Протерій, ф. 28, предъидущій  
 Протогенъ, ав. 25, первенець  
 Протолеонъ, ар. 23, первый левъ  
 Протъ, д. 24, первый  
 Прохоръ, я. 4, 15, ф. 10, іл. 28, начальникъ хора  
 Псой, ав. 9, чресла  
 Птоломій, ін. 1, воинственный  
 Пудъ, я. 4, ар. 15, стыдливый. Р.  
 Пуллій, мр. 13, 15, ар. 5, народный  
 Равула, ф. 19, крючоктвор. страпцій. Р.  
 Ражденъ, ав. 3. (Груз.)  
 Разумникъ, д. 12  
 Рафаиль, н. 8, Евр.  
 Реасъ, мр. 26, Готѣ.  
 Ревокатъ, ф. 1, отозванный. Р.  
 Риксъ, іл. 6, царь. Р.  
 Римма, я. 20, ін. 20, бросаніе  
 Родіонъ, я. 4, н. 10, розовый  
 Родоніанъ, ар. 29, розоватый  
 Романъ, я. 29, ф. 3, 17, 24, м. 2, іл. 19, 24,  
 29, о. 1, н. 18, 19, 27, римлянинъ  
 Ромиль, мр. 15, с. 6, тѣснящій  
 Ростиславъ, мр. 14, (Русск.)  
 Рувимъ, —въ нед. праотець  
 Рустикъ, о. 3, деревенскій. Р.  
 Руфинъ, мр. 10, ар. 7, іл. 6, рыжеватый. Р.  
 Руфъ, я. 4, ар. 8, 29, іл. 6, рыжий. Р.  
 Савва, я. 12, 14, ф. 8, мр. 2, 28, ар. 15, 24,  
 іл. 27, ав. 22, 28, 30, о. 1, д. 3, 5, неволя  
 араб., вино. Е.  
 Савватій, с. 19, 27, суббота. Е.  
 Савель, ін. 17, тяжкій трудъ. Е.  
 Саверій, н. 20, Перс.  
 Савинъ, я. 30, мр. 13, 16, м. 12, о. 15, по-  
 читатель. Саб.  
 Садокъ, ф. 20, о. 19, царевъ другъ. Перс.  
 Сакердонъ, мр. 9, жреческій. Р.  
 Саламанъ, я. 23, мирный. Е.  
 Самей, я. 9, услышанъ Богомъ. Е.  
 Самонъ, н. 15, крѣпкій. Е.  
 Сампсонъ, ін. 27, солнечный. Е.  
 Самуиль, ф. 16, ав. 20, испрошенный у Бога. Е.  
 Сарвилъ, с. 5, о. 15, 28, шаровары. Перс.

Сасоній, н. 20, Перс.  
 Сатиръ, ф. 1, похотливый. Р.  
 Саторинъ, мр. 10. Р. { Изъ гор.  
 Саторниль, ф. 1. Р. { Сатурніи,  
 Саторнинъ, іл. 7, д. 23. Р. { сатурніецъ,  
 Саторній, ар. 28. Р. { сатурнскій.  
 Сатурнинъ, ін. 7, Р.  
 Севастіанъ, ф. 26, д. 18, почтенный, достойный  
 чести  
 Северинъ, ін. 4, строгій. Р.  
 Севоріанъ, мр. 9, ар. 18, ін. 4, ав. 22, с. 9,  
 севериновъ. Р.  
 Севиръ, Северъ, ін. 27, ав. 20, жестокий, строгій. Р.  
 Секундъ, ф. 1, второй. Р.  
 Селевкій, ф. 16, колеблющій  
 Селевкъ, с. 13, потрясающій  
 Селний, ін. 5, лунатикъ  
 Сеннисъ, іл. 30, старый. Р.  
 Серапіонъ, я. 31, мр. 10, 16, ар. 7, м. 14, 15,  
 24, ін. 27, іл. 12, 13, ав. 18, с. 13, отъ  
 Егип. бога Сераписа  
 Серафимъ, я. 2, іл. 19, благородн. Е.  
 Сергій, я. 14, мр. 20, м. 19, ін. 28, іл. 5, с. 11,  
 25, о. 7, н. 16, высокий, почтенный. Др.-Рим.  
 Сивель, ав. 5, Егип.  
 Сигиць, м. 26, вливаемый въ одно мѣсто.  
 Сикстъ, ав. 10, шестой. Р.  
 Сила, я. 4, мр. 26, іл. 30, молчаливый. Р.  
 Силанъ, ін. 4, насмѣшникъ  
 Силванъ и Силуанъ, я. 4, 29, м. 4, іл. 10, 30,  
 о. 14, лѣсной. Р.  
 Сильвестръ, я. 2, ар. 25 лѣснстый. Р.  
 Симеонъ, я. 4, 26, ф. 3, 10, 13, ар. 5, 17, 27,  
 м. 18, 24, іл. 21, с. 1, 12, услышаніе. Е.  
 Симонъ, м. 10, ін. 30, н. 4, послушливъ, Е.  
 Симвъ, —въ нед. праотець  
 Симфоріанъ, д. 18, полезный  
 Сисиній, мр. 9, ін. 7, іл. 10, н. 23  
 Сисой, іл. 6, с. 22, шестой, Е.  
 Сивъ, —въ нед. праотець  
 Сіоній, я. 22, сіонскій, Е.  
 Смарагдъ, мр. 9, ін. 7, изумрудъ  
 Созонтъ, с. 7, спасающій  
 Сократъ, ар. 21, сохр. власть  
 Соломонъ, д. 2 и въ нед. праотець, мирный, Е.  
 Солохонъ, м. 17, убив. камнями, Е.  
 Сонириль, мр. 26, Готѣ.  
 Сосипатръ, я. 4, ар. 28, н. 10, спаситель отца  
 Соссій (Сосъ), ар. 21, с. 19, здравый.  
 Сосенъ, я. 4, мр. 30, с. 16, д. 6, сохраняющій  
 силу.  
 Софонія, д. 3, зачат. Господь, Е.  
 Софроній, мр. 11, м. 28, д. 9, здравомыслящій  
 Спевсипъ, я. 16, спѣшащій на коняхъ.  
 Спиридонъ, ав. 30, о. 31, д. 12, круглая ште-  
 теная корзина.  
 Стахій, я. 4, о. 31, колось  
 Стефанъ, я. 4, 14, ф. 13, мр. 24, 28, ар. 26,  
 2, м. 7, 17, 24, ін. 12, іл. 13, 14, 19, ав.  
 2, с. 15, 24, о. 4, 28, 30, н. 11, 28, д. 2,  
 9, 15, 17, 27, вѣнецъ  
 Стратоникъ, я. 13, с. 13, побѣдитель воинства.  
 Стратонъ, ав. 17, воинствующій  
 Страторъ, с. 9 воинъ, Р.  
 Суимвлъ, мр. 26 Готѣ.  
 Сухій, ар. 15, (Груз.)  
 Тавріонъ, н. 7, бычачій



Тарасій, ф. 25, безпокойный  
 Тарахъ, о. 12, шумъ, смятеніе  
 Таричанъ, м. 18, (Груз.)  
 Татіонъ, ав. 24, молчаливый. Р.  
 Терентій, мр. 13, ар. 10, ін. 21, о. 28, сти-  
 рающій. Р.  
 Тертій, я. 4, о. 30, н. 10, третій. Р.  
 Тивургій, н. 22, д. 18, изъ г. Тибура  
 Тигрій, ін. 16, тигровый  
 Тимолай, мр. 15, почитатель народ.  
 Тимонъ, я. 4, іл. 28, д. 30, почитающій  
 Тимофѣй, я. 4, 22, 24, ф. 21, м. 2, 20, ін. 10,  
 ав. 19, д. 19, почитающій Бога  
 Титъ, я. 4, ф. 27, ар. 2, ав. 25, почтенный  
 Тихикъ, я. 4, д. 8, случайный  
 Тихонъ, ін. 16, ав. 13, приносящій счастье  
 Транквиллинъ, д. 18, тихій. Р.  
 Тривимій, мр. 1. Р.  
 Трифиллій, ін. 13, трилистъ  
 Трифонъ, ф. 1, ар. 19, о. 8, д. 15, роскошно  
 живущій  
 Троадій, мр. 2, троянскій  
 Трофимъ, я. 4, мр. 16, 18, ар. 25, іл. 23, с. 19,  
 питомецъ  
 Турвонъ (Турбонъ), я. 16, бурливый, вихрь. Р.  
 Варъ (Варъ), о. 19, кривоногъ, тяжелый. Р.  
 Урванъ, я. 4, ін. 23, с. 4, 5, о. 31, городской,  
 учтивый. Р.  
 Уріилъ, н. 8, Е.  
 Урошъ, д. 2, (Серб.)  
 Урмасіанъ, мр. 9, Р.  
 Усеазанъ см. Хуздаздъ  
 Фавій (Фабій), ав. 5, бобовый. Р.  
 Фавстіанъ, ар. 28, фавстовъ. Р.  
 Фавстъ, ар. 21, м. 24, ав. 3, с. 6, о. 4, счаст-  
 ливый. Р.  
 Фантинъ, ав. 30, Р.  
 Фармуеій, ар. 11, мѣс. Апр. Егип.  
 Фарнакій, ін. 24  
 Феликссимъ, ав. 10, самый счастливый. Р.  
 Феликсъ, іл. 6, счастливый. Р.  
 Филагрій, ф. 9, любитель полей  
 Филадельфъ, м. 10; братолюбецъ  
 Филаретъ, д. 1, добролюбъ  
 Филетеръ, д. 20, дружелюбный  
 Филимонъ, я. 4, ф. 19, ар. 29, н. 22, д. 14,  
 возлюбленный  
 Филиппъ, я. 4, 9, ф. 22, ін. 30, іл. 3, ав. 17,  
 о. 5, 11, н. 14, любитель коней  
 Флилъ, мр. 23, любимъ  
 Филъ, мр. 26, другъ. Готѣ.  
 Филогоній, д. 20, любящ. потомст.  
 Филотимонъ, мр. 9, любостыжательный  
 Филологъ, я. 4, н. 5, любословъ  
 Философъ, м. 31, любит. мудрости  
 Филофѣй, я. 29, с. 15, Боголюбъ  
 Филуменъ, н. 29, любимъ  
 Финессъ, мр. 12, уповающій. Е.  
 Фирминъ (Фирмосъ), н. 24, твердый, укрѣпляю-  
 щій. Р.  
 Флавіанъ, ф. 18, флавіевн. Р.  
 Флавій, мр. 9, желтый. Р.  
 Флегонтъ, я. 4, а. 8, горящій  
 Флорентій, ав. 23, о. 13, процвѣтающій  
 Флоръ, ав. 18, д. 18, цвѣтущій. Р.  
 Фока, іл. 22, с. 22 тюлень.  
 Форвинъ, ар. 5, питательный

Фортунатъ, я. 4, счастливый. Р.  
 Фостирій, я. 5, свѣта хранитель  
 Фотинъ, ф. 22, свѣтозарный  
 Фотій, м. 27, іл. 2, ав. 9, 12, свѣтлый  
 Фоть, о. 28, свѣтъ  
 Фронтасій, ін. 4, смѣлый, дерзкій. Р.  
 Фрументій, н. 30, хлѣбный. Р.  
 Фулвіанъ, н. 16, желтоватый. Р.  
 Фусикъ, ар. 17  
 Халевъ, — въ нед. праотецъ  
 Харалампій, ф. 10, радост. сіяющ.  
 Хависижъ, ав. 22, любезнѣйшій. Р.  
 Харитонъ, ар. 11, ін. 1, с. 9, 28, богатый  
 Херимонъ, ав. 16, о. 4, радующійся, довольный  
 Хрисанфъ, мр. 19, златоцвѣтъ  
 Хрисогонъ, д. 22, златорожден.  
 Хрисотель, іл. 30, златосовершенный  
 Христофоръ, ар. 19, м. 9, іл. 25, ав. 30, Хри-  
 стоносецъ  
 Худіонъ, мр. 9  
 Хуздаздъ, ар. 17, Перс.  
 Шава, с. 18, (Груз.)  
 Шіо, м. 9 и сырн. четвергъ. (Груз.)  
 Яковъ, см. Іаковъ  
 Ярополкъ, н. 22, (Сл.)  
 Элизбиръ, с. 18, (Груз.)  
 Юлій, см. Іулій  
 Эвмасій, ар. 29, дивный  
 Эаддей, я. 4, м. 7, і. 30, ав. 21, д. 29, похвала Е.  
 Эалалей, ф. 27, м. 20, маслина въ цвѣту  
 Эалнасій, ф. 22, морской  
 Эаль, мр. 16, молодая вѣтвь  
 Эемелій, н. 7, основной  
 Эемистоклій, д. 21, за правосудіе прославленный  
 Эеогенъ, я. 2, Богорожденный  
 Эеогнидъ, ар. 29, рожден. Богомъ  
 Эеогній, ар. 21, рожден. Богомъ  
 Эеогность, мр. 14, извѣст. Богу  
 Эеодоритъ, мр. 8, богодарован.  
 Эеодоръ, я. 26, ф. 8, 17, 22, мр. 2, 5, ар. 10,  
 20, 21, 22, м. 16, 21, 24, ін. 5, 8, 15, іл.  
 4, 9, 12, ав. 11, с. 4, 5, 12, 19, 20, н. 7,  
 11, 23, д. 3, 27, Божій даръ  
 Эеодосій, я. 11, 28, ф. 5, 17, мр. 27, м. 3,  
 іл. 9, ав. 14, с. 9, Богу данный  
 Эеодотъ, фр. 19, мр. 2, ар. 29, м. 18, ін. 7,  
 іл. 4, с. 2, 15, н. 7, данный Богомъ  
 Эеодухъ, н. 7, Богопріимецъ  
 Эеодуль, я. 14, ф. 16, мр. 9, ар. 5, м. 2, ін.  
 18, о. 28, н. 7, д. 3, 23, Божій рабъ  
 Эеоктиристъ, ф. 29, утвержденный на Богѣ  
 Эеоктистъ, я. 4, 23, ав. 6, с. 3, о. 2, д. 23,  
 Богомъ созданный  
 Эеона, я. 5, ар. 5, 19, Богомъ пособляемый  
 Эеонемтъ, я. 5, Богомъ послан.  
 Эеопиетъ, с. 20, Богу вѣрный  
 Эеопреній, мр. 23, ав. 22, Боголюбъ  
 Эеостириктъ, н. 10, утвержденный на Богѣ  
 Эеостихъ, ар. 29, Божій порядокъ  
 Эеотекпъ, о. 10, Божье чадо  
 Эеотихъ, д. 14, Богосчастливъ  
 Эеофанъ, мр. 12, ін. 10, с. 9, 29, о. 11, Богоявль  
 Эеофилактъ, м. 8, Богохранимъ  
 Эеофилъ, я. 8, 30, ф. 6, мр. 6, 9, ін. 12, іл.  
 8, 23, с. 3, о. 10, н. 7, д. 2, 28, 29:  
 Богу милъ  
 Эерапонтъ, м. 25, 27, д. 12, рабъ, почитатель



Фермъ, мр. 26, теплый  
 Феспесій, н. 20, божественный  
 Фирсъ, ав. 17, д. 14, палка волшебная, вино-  
 гради. вѣтвью обвит.  
 Фифаиль, с. 5, Халд.  
 Фома, мр. 21, ар. 24, ин. 30, іл. 7, о. 6, д. 10,  
 близнецъ. Е.

## ИМЕНА ЖЕНСКІЯ.

**А**вгуста, н. 24, священная. Р.  
 Агалия, ар. 16, любовь  
 Агаеія, ф. 5, д. 28, добрая  
 Агаѳоклія, с. 17, доброслава  
 Агаѳоника, о. 13, благопобѣдная  
 Аглада, д. 19, свѣтоподобная  
 Агнія, я. 21, непорочная, чистая  
 Агриппина, ин. 23, агриппова  
 Акилина, ар. 7, ин. 13, орлица. Р.  
 Алевтина, іл. 16, умащающая  
 Александра, мр. 20, ар. 23, м. 18, н. 16, му-  
 жественная  
 Алла, мр. 26, Готѳ.  
 Анастасія, мр. 10, ар. 15, о. 29, 30, д. 22,  
 воскресшая  
 Анатолія, мр. 20, восточная  
 Ангелина, д. 10. (Серб.)  
 Анимакса, мр. 26, одушевляющая  
 Анисія, д. 30, совершеніе, успѣхъ  
 Анна, ф. 3, мр. 26, ин. 13, іл. 5, 25, ав. 28,  
 с. 9, о. 4, 22, 29, н. 20, д. 9, благодать. Е.  
 Антонина, мр. 1, ин. 10, 13, антоніева  
 Анѳиса, іл. 27, ав. 27, невеличкая  
 Анѳія, д. 15, прозябающая  
 Анѳуса, ар. 12, ав. 22, процвѣтающая  
 Апчливарія, я. 5, Аполлону (богу солнца) по-  
 священная  
 Аппія, ф. 19, н. 22, воздвигающая  
 Ариадна, с. 18, вѣрная жена  
 Артемія, ин. 7, дѣвственница  
 Архелая, ин. 6, начальница народа  
 Аскитрея, ар. 17, подвизающая  
 Аскліада, с. 15 } Эскулапомъ (богомъ лечен.)  
 Асклиподота, ф. 19 } данная  
 Аѳанасія, я. 31, ар. 12, о. 9, н. 6, безсмертная  
**В**алентина, ф. 10, сильная. Р.  
 Валерія, — см. Калерія  
 Варвара, д. 4, жестокая, грубая  
 Василисса, я. 8, м. 10, ар. 15, 16, с. 3, царица  
 Васса, ав. 21, пустыня  
 Вевея, о. 15, вѣрная  
 Вероника, о. 4, приносящая побѣду  
 Виринея, о. 4, зеленая. Р.  
 Вирико, мр. 26, Готѳ.  
 Вѣра, с. 17, (Рус.)  
**Г**ааѳа, Гааѳа, мр. 26, Готѳ.  
 Гаіанія, с. 30, земная  
 Галя (Калыса), мр. 10, ар. 16, прекрасная  
 Галина, мр. 10, ар. 16, тишина  
 Глафіра, ар. 26, гладкая  
 Гликерія, м. 13, о. 22, сладкая  
 Голипдуха, іл. 3, 12. Перс.  
 Горгонія, ф. 23, принадлеж. Горгонѣ адской  
**Д**арія, мр. 19, побуждающая. Пр.  
 Деввора, — въ нед. праотець  
 Домна, с. 3, д. 28, госпожа. Р.

Домника, я. 8, ф. 28, о. 12, господская Р.  
 Домника, мр. 1, 20, о. 4, госпожа. Р.  
 Дороея, ф. 6, Богомъ дарованная  
 Дросида, мр. 22, орошающая  
 Дукляда, мр. 26, Готѳ.  
**Е**ва, — въ нед. праотець  
 Еванѳія, с. 11, благоцвѣта  
 Еввула, мр. 30, добросовѣта  
 Евгения, д. 24, благородная  
 Евдокія, мр. 1, іл. 7, ав. 4, благоволеніе  
 Евдоксія, я. 31, доброслава  
 Евлалія, ав. 22, милослова  
 Евлампія, о. 10, благосвѣтлая  
 Евникія, о. 28, добропобѣдная  
 Евпраксія, я. 12, іл. 25, добродѣя  
 Евсевія, я. 24, благочестивая  
 Евстолия, н. 9, хорошо одѣтая  
 Евтропія, о. 30, добронравная  
 Евфимія, мр. 20, іл. 11, с. 16, благоговѣнная  
 Евфрасія, я. 19, мр. 20, м. 18, краснорѣчивая  
 Евфросинія, ф. 15, м. 23, ин. 25, іл. 7, с. 25,  
 н. 6, веселіе, радость  
 Евеалія, мр. 2, доброцвѣта  
 Екатерина, н. 24, вѣчно чистая  
 Елена, м. 21, 26, іл. 11, о. 30, избранная  
 Еликонида, м. 28, съ гор. Геликона  
 Елисавета, ар. 24, с. 5, о. 22, Божья клятва Е.  
 Еннаѳа, ф. 10, Е.  
 Епистима, н. 5, знающая  
 Епихарія, с. 27, радующая  
 Ерміонія, с. 4, соединяющая  
 Еротіада, о. 27, любезная  
 Есѳирь, — въ нед. праотець  
**З**инаида, о. 11, Боговицная  
 Зиновія, о. 30, богоугодно живущая  
 Злата (Хриса), о. 18. (Болг.)  
 Зоя, ф. 13, м. 2, д. 18, жизнь  
**И**ларія, м. 19, веселая  
 Ирина, ар. 16, м. 5, с. 18, миръ  
 Ироида, мр. 5, с. 23, земля  
 Исидора, м. 10, даръ Изиды (египц. богини)  
**И**а, с. 11, фіалка  
 Ювилла, я. 16, Зевсу (богу) принадлежащая  
 Іудиевъ, — въ нед. праотець  
 Іулитта, іл. 15, 31, (уменьшительное отъ Іуліи)  
 Іулія, м. 18, іл. 16, пушистая  
 Іуліанія, я. 2, мр. 4, 20, ин. 2, 22, іл. 6, ав. 17,  
 н. 1, д. 4, 21, Іуліева  
 Іунія, м. 17, Юнонѣ (богинѣ) принадлежащая Р.  
 Іустина, о. 2, Іустова Р.  
**К**аздоя, с. 29. Перс.  
 Калерія, (Валерія), ин. 7, къ любви побуждающая  
 Калисѳенія, о. 4, сильная  
 Каллиста, ф. 6, с. 1, прекрасная  
 Капитолина, о. 27, изъ капитал. Р.  
 Касинія, н. 7, служаночка Р.  
 Керкира, ар. 28, съ ост. Корциры  
 Кетевана, с. 13, (Груз.)  
 Кикилія, н. 22, (Цецилія) поделъниватая  
 Кира, ф. 28, госпожа  
 Кирилла, іл. 5, барышня  
 Кириакія, ин. 7, іл. 7, господствующ.  
 Кириена, н. 1, властвующая.  
 Клавдія, мр. 20, м. 18, н. 6, д. 24, хромоногая Р.  
 Клеопатра, о. 19, слава отца  
 Конкордія, ав. 13, согласная  
 Крискентія, ин. 15, растущая. Р.



Ксанопина, с. 23, рыжая лошадь  
 Ксенія, я. 24, странница, гостья  
**Л**ариса, мр. 26, пріятная, сладкая  
 Леонила, я. 16, львица  
 Лея, — (Ліа) въ нед. праотець. Е.  
 Лидія, мр. 23, область въ Азіи  
 Лукина, ін. 7, свѣтлая. Р.  
 Лувія, іл. 6, д. 13, свѣтящая  
 Любовь, с. 17. (Рус.)  
 Людмила, с. 16. (Чеш.)  
**М**авра, м. 3, о. 31, черная  
 Магдалина, (Марія), іл. 22, изъ гор. Магдала  
 Макрина, іл. 19, сухая, Р.  
 Мемелхова, о. 5. Перс.  
 Мамика, мр. 26, Готѣ.  
 Манеа, н. 13, данная. Е.  
 Марина (Маргарита), ф. 28, іл. 17, морская. Р.  
 Маріамна, ф. 17. Е.  
 Маріонила, я. 8  
 Марія, я. 26, ф. 6, 12, ар. 1, ін. 7, 9, іл. 12,  
 22, ав. 9, о. 29, горькая, превосходство. Е.  
 Марфа, ф. 6, ін. 9, іл. 4, 6, с. 1, наставница. Е.  
 Матридія, н. 24, изслѣдывающ.  
 Матрона, м. 20, 27, м. 18, н. 6, 9, госпожа,  
 почтенная женщ. Р.  
 Меланія, д. 31, мрачная, темная  
 Мелитина, с. 16, медовая  
 Милица, іл. 19. (Серб.)  
 Минадора, с. 10, даръ мѣсяца  
 Миропія, д. 2, благоухающая  
 Митродора, с. 10, даръ матери  
 Моико, мр. 26. Готѣ.  
 Муза, м. 19, названіе греческой богини  
**Н**адежда, с. 17. (Рус.)  
 Наталія, ав. 26, рожденная  
 Неонила, о. 28, новая строгость  
 Ника, мр. 10, ар. 16, побѣда  
 Нимфодора, с. 10, даръ Нифмы  
 Нина, я. 14. (Груз.)  
 Нонна, ав. 5, Богу посвящ. Егип.  
 Нунехія, мр. 10, ар. 16, разумная  
**О**лимпіада, іл. 25, воспѣвающая небо, олим-  
 пійская  
 Ольга (Елена), іл. 11. (Рус.)  
 Ольда (Олдама) — въ нед. праот. Е.  
**П**авла, ф. 10, ін. 3, маленькая  
 Параскова, іл. 26, о. 14, 28, уготованная, пятница  
 Пелагія, м. 4, о. 7, 8, морская  
 Перепетуя, ф. 1, вѣчная, Р.  
 Піама, мр. 3, питательница. Егип.  
 Платонида, ар. 16, широковидная  
 Полаксія, н. 6, многими предводительствующая  
 Поликсенія, с. 23, гостепрійная  
 Поплія, о. 9, народная. Р.  
 Препедигна, ав. 11, весьма достойная. Р.  
 Прискилла, ін. 7, древняя. Р.  
 Проскудія (Проскодія), о. 4, ожиданіе  
 Пульхерія, с. 10, красавица. Р.

**Р**анса, с. 5, легкая  
 Рахиль, — въ нед. праотець  
 Реввека, — въ нед. праотець  
 Рипсимія, с. 30, бросающая, отвергающая  
 Руфина, с. 2, рыжеватая  
 Руѣъ, — въ нед. праотець  
**С**арра, — въ нед. праотець  
 Севастіана, с. 16, почтенная  
 Серафима, іл. 29, пламенная. Е.  
 Синклитія, я. 5, о. 24, вельможн.  
 Сира, ав. 24, союзъ  
 Снандулія (Яздундокта), н. 3, Перс.  
 Соломовія, ав. 1, мирная. Е.  
 Сосипатра, н. 9, спасающая отца  
 Софія, с. 17, 18, премудрость  
 Стефанида, н. 11, вѣчная  
 Сусанна (Сосанна), ін. 6, ав. 11, бѣлая лилія. Е.  
**Т**авсія, м. 10, о. 8, Егип.  
 Тамара, м. 1 и въ нед. Мврон. (Груз.)  
 Татіана, я. 12, учредительница  
 Текуса, см. Текуса  
 Трифея, я. 31, роскошно живущ.  
**Ф**авста, ф. 6, благополучная. Р.  
 Фавна, м. 13, возсіявшая  
 Февронія, ін. 25  
 Фелицата, я. 25, счастливая. Р.  
 Фелицитата, ф. 1, осчастливл. Р.  
 Фервуѣа, ар. 4, Перс.  
 Фива, с. 8, свѣтлая  
 Филиппія, ар. 21, любящ. коней  
 Филонила, о. 11, женолюбивая  
 Фотина и Фотинія, ф. 13, мр. 20, свѣтозарная  
**Х**арита, ін. 1, любезная  
 Харитина, о. 5, благодатная  
 Харіеса, мр. 10, ар. 16, привѣтлив.  
 Хіонія, ар. 16, іл. 16, снѣжная  
 Хрисія, я. 30, золотая  
 Христина, ф. 6, мр. 13, м. 18, іл. 24, Христова  
 Христула, с. 4, Христова раба  
**Ш**ушаника, ав. 28, (Груз.)  
**С**екла, ін. 6, 9, ав. 19, с. 24, н. 20, совер-  
 шеніе. Е.  
 Текуса или Текуса, м. 18, н. 6, рождающая или  
 родившая  
 Теодора, ф. 11, мр. 10, ар. 5, 16, м. 27, с. 11,  
 н. 14, д. 30, Божій даръ  
 Теодосія, м. 20, ар. 3, м. 29, данная Богомъ  
 Теодотія, я. 31, іл. 4, 29, с. 17, о. 22, д. 22,  
 Богомъ дарованная  
 Теодулія, ф. 5, Божія раба  
 Теоктиста, я. 31, н. 9, Богомъ созданная  
 Теонила, о. 29  
 Теонистія, с. 20, Богу вѣрная  
 Теофанія, д. 16, Божье явленіе  
 Теофила, д. 28, счастливая, боголюбимая  
 Тессалонкія, н. 7, назв. макед. гор.  
 Тивея, с. 5, вѣрная  
 Томаида, ар. 13 и въ суб. сырн.



Перечень Орловскихъ Генераль-Губернаторовъ, Губернаторовъ  
съ обозначеніемъ времени управленія ими губерніей.

Генераль-Губернаторы:

Князь Н. В. Рѣпнинъ . . .	съ 1778	по 1779	г.
Е. А. Щербининъ . . .	1779	„ 1782	„
Князь А. А. Прозоровскій „	1782	„ 1783	„
Ф. Н. Кличка . . .	1783	„ 1786	„
Графъ А. Б. де-Бальманъ „	1786	„ 1790	„
А. А. Беклешевъ . . .	1791	„ 1796	„

Губернаторы:

А. С. Лопухинъ . . .	съ 1778	по 1783	г.
С. А. Неллюевъ . . .	1783	„ 1793	„
С. А. Бранчаниновъ . . .	1793	„ 1794	„
А. П. Квашинъ-Самаринъ „	1795	„ 1796	„
Вульфъ д. с. с. . . .	—	„ 1801	„
Протасовъ с. с. . . .	1801	„ 1802	„
Яковлевъ д. с. с. . . .	1802	„ 1818	„
Соковнинъ д. с. с. . . .	1818	„ 1821	„
Шредеръ с. с. . . .	1821	„ 1825	„
Сонцевъ д. с. с. . . .	1825	„ 1830	„
А. В. Кочубей с. с. . . .	1830	„ 1837	„
Н. М. Васильчиковъ д. с. с. „	1837	„ 1841	„
П. И. Трубецкой кн. г.-м. „	1841	„ 1849	„
Мухановъ г.-м. . . . .	1849	„ 1851	„
Крузенштернъ г.-м. . . .	1852	„ 1854	„
В. И. Сафоновичъ д. с. с. „	1854	„ 1861	„
Н. В. Левашовъ графъ г.-м. „	1861	„ 1866	„
А. Б. Лобановъ-Ростовскій кн. д. с. с. (въ зв. кам.) „	1866	„ 1867	„
М. М. Лонгиновъ д. с. с. „	1867	„ 1871	„
С. С. Ивановъ д. с. с. „	1871	„ 1874	„
К. Н. Боборыкинъ г.-м. „	1875	„ 1888	„
А. Р. Шидловскій д. с. с. „	1888	„ 1892	„
Д. П. Евреинновъ с. с. (и. д.) съ 20 января 1892 г. по 31 мая 1892			„
П. В. Неклюдовъ д. с. с. съ 1892 по 1894			„
А. Н. Трубниковъ д. с. с. „ 1894 „ 1901			„

Г. И. Кристи д. с. с. . . .	съ 1901	по 1902	г.
К. А. Балясный д. с. с. „	1902	„ 1906	„

Вице-Губернаторы:

Курута к. с. . . . .	съ 1825	по 1826	г.
Бурнашевъ с. с. . . . .	1826	„ 1838	„
Семеновъ к. с. . . . .	1838	„ 1842	„
Рѣдкинъ н. с. . . . .	1842	„ 1847	„
Типичеевъ к. с. . . . .	1847	„ 1853	„
Вульфъ с. с. . . . .	1853	„ 1857	„
Безобразовъ к. с. . . . .	1857	„ 1872	„
Дьяконовъ д. с. с. . . . .	1872	„ 1882	„
Берсъ д. с. с. . . . .	1882	„ 1893	„
Старицкій к. с. . . . .	1893	„ 1897	„
Бельгардъ г.-м. . . . .	1897	„ 1907	„

Орловскіе Губернскіе Предводи-  
тели Дворянства:

Танѣевъ Вас. Иван. . . .	съ 1779	по 1781	г.
Давыдовъ Денисъ Влад. „	1785	„ 1787	„
Цуриковъ Ег. Лавр. бр. „	1788	„ 1799	„
Сафоновъ Пет. Ил. пол. „	1800	„ 1802	„
Алехтинъ Гавр. Пет. к. с. „	1803	„ 1814	„
Афросимовъ Ф. А. пол. „	1815	„ 1817	„
Тепловъ Ал. Гр. т. с. „	1818	„ 1820	„
Милорадовичъ П. В. н. с. „	1821	„ 1832	„
Шереметевъ Вас. Ал. к. с. „	1833	„ 1838	„
Тютчевъ В. М. г-пол. „	1839	„ 1847	„
Скарятинъ В. Я. к. с. „	1848	„ 1856	„
Апраксинъ В. Вл. д. с. с. „	1857	„ 1865	„
Шереметевъ Ал. Вас. кам., н. с. . . . .	1866	„ 1873	„
Тютчевъ П. Вас. д. с. с. „	1875	„ 1883	„
Ржевскій Пав. Кон. церемн. д. с. с. . . .	1884	„ 1886	„
Шенигъ Сер. Ник. д. с. с. „	1887	„ 1895	„
Стаховичъ М. А. д. с. с. „	1896	„ 1907	„



## СПРАВОЧНЫЯ СВѢДѢНІЯ.

ГОРОДА.	Жит. въ тыс.	Отъ губ. гор.	ГОРОДА.	Жит. въ тыс.	Отъ губ. гор.
Аббасъ-Туманъ м. Тифл.	1/4	215	Балашовъ у. Саратов.	22	307 1/2
Або Або-Бьернеб.	47	—	Балта у. Подол.	25 1/2	404 1/2
Августовъ у. Сувалк.	9	35	Балтійскій-портъ Эстл.	1	45
Азовъ п. Дон.	26 1/2	74	Баргузинъ у. Забайк.	2 1/2	826 3/4
Аккерманъ у. Бес.	33	204	Барнаулъ у. Том.	33 1/2	524 1/2
Акмолинскъ у. Акмол.	6 1/2	857	Баръ з. Подол.	18 1/2	240
Аксайская ст. Дон.	8	24	Батайскъ с. обл. Донск. войск.	18	58
Агдашъ с.-у. Елисаветп.	4	102	Баталнашинекъ у. Куб.	15	187
Актюбинскъ у. Тург.	5 1/2	1116 1/2	Батумъ	30	135
Акша у. Забайк.	1 1/2	259	Батуринъ м. Черниг.	4	146
Алапаевскъ з. Перм.	9	508	Баускъ у. Курл.	7 1/2	56 1/4
Алатырь у. Симб.	13 1/2	205 1/4	Бахмутъ у. Екатерин.	33 1/2	308
Александрія у. Херс.	16	343 3/4	Бахчисарай з. Тавр.	12	30
Александровскъ порт. Арх.	1/2	743	Белебей у. Уфим.	7	194 3/4
Александровскъ у. Екатер.	29	125	Бендеры у. Бесс.	35	60 1/4
Александр.-Грушевскъ з. Дон.	17 1/2	40	Бендинъ у. Петрок.	34	152 3/4
Александр. фортъ Закасп.	1	42	Бердичевъ у. Кіев.	66	178 3/4
Александр. постъ о. Сахал.	11	1172	Бердянскъ у. Тавр.	29 1/2	564
Александровское с.-у. Ставро.	11	106	Березна с. Черниг.	10	67
Александровъ у. Владим.	7	181 3/4	Березовка м. Херс.	7 1/2	245
Александрополь у. Эрив.	34	149 1/2	Березовскій зав. Пермск.	13	—
Алексинъ у. Тул.	3	60	Березовъ у. Тобол.	1	846 1/4
Алексѣевка сл. Ворон.	22	170	Бериславъ з. Херс.	14	70
Алешки (Днѣпровскъ) у. Тавр.	10 1/2	247 1/2	Бершадъ м. Подол.	15	593
Алупка м. Тавр.	1	85	Бирскъ у. Уфим.	10 1/2	103
Алушта у. Тавр.	2	48	Бирючь у. Ворон.	5	213
Амуръ-Нижнеднѣпр. пос. у. Екатер.	31	12	Бійскъ у. Томск.	20 1/2	660 1/2
Ананьевъ у. Херс.	19 1/2	380 1/4	Благовѣщенскъ Амур.	40	—
Анапа з. Кубан.	10	140	Благодарное с.-у. Ставро.	8	129
Андижанъ у. Ферг.	48	65	Блашки з. Калиш.	5	34
Андреевъ у. Кѣлец.	6	41	Блоня у. Варш.	4	26
Ардаганъ у. Карс.	2 1/2	101	Бобринець з. Херс.	16 1/2	388
Арданучъ з. Кутаис.	1	231	Бобровъ у. Ворон.	8	137
Ардатовъ у. Нижегород.	3 1/2	173	Бобруйскъ у. Мин.	37 1/2	140
Ардатовъ у. Симб.	5	237 3/4	Богородуховъ у. Харьк.	11	73
Аренсбургъ у. Лифл.	5	436 3/4	Богородицкъ у. Тул.	6	76
Арзамасъ у. Нижегород.	11	120	Богородскъ у. Моск.	12	64
Армавиръ ст.-у. Кубан.	25 1/2	190	Богословскій зав. Перм.	5	506
Армян.-Базаръ сл. Тавр.	6	131	Богоявленскъ п. Тамб.	6	—
Арскъ з. Казан.	1 1/2	65	Богуславъ м. Кіев.	16 1/2	157
Артвинъ у. Батумск.	7	88 1/2	Богучаръ у. Ворон.	5	318 1/4
Архангельскъ	21	—	Бодайбо у. Иркут.	3	1734
Астрахань	147	—	Болградъ з. Бесс.	13 1/2	266
Асхабадъ Закасп.	36	—	Большераа м. Лифл.	1	15
Атаки м. Бесс.	6	106	Болховъ у. Орл.	21 1/2	54
Атбасаръ у. Акмол.	3	624	Борго у. Нюланд.	4	62
Аткарскъ у. Саратов.	12	90 1/2	Боржомъ м. Тифл.	1	140
Аулиеата у. С.-Дар.	14	336 3/4	Борзна у. Черниг.	13 1/2	118
Ахалкалаки у. Тифл.	5	266	Борисовска сл. Курск.	23 1/2	—
Ахалцыхъ у. Тифл.	19	200	Борисовъ у. Минск.	17	84
Ахты с.-у. Дагест.	6	145	Борисоглѣбскъ у. Тамб.	22 1/2	330
Ахтырка у. Харьк.	26	131 3/4	Борисполь м. Полт.	11	295
Ачинскъ у. Енис.	7	173 1/4	Боровичи у. Новг.	13	237 3/4
Бабиновичи з. Могил.	1 1/2	108	Боровскъ у. Калуж.	11	80 1/2
Баку	128	—	Боромля сл. Харьк.	12	148
Балаганскъ у. Иркут.	2	279 3/4	Ботлихъ с.-у. Дагест.	1	191
Балаклава з. Тавр.	2	91	Брагестадтъ у. Улеаборг.	3 1/2	54
Балаково с. Самар.	19	—	Брацлавъ у. Подол.	10	305 1/2
Баланда с. Саратов.	7	165	Брезины у. Петрок.	9	44
Балаханы-Сабунчи пос. у. Бакинск.	50	13	Брестъ-Кюявскъ з. Варш.	3	177
Балахна у. Нижегород.	4	33 3/4	Брестъ-Литовскъ у. Гродн.	47 1/2	204



Г О Р О Д А.	Жит. въ тыс.	Отъ губ. гор.	Г О Р О Д А.	Жит. въ тыс.	Отъ губ. гор.
Брянчаны м. Бесс.	5	281	Весьегонскъ у. Твер.	4	444
Бронницы у. Моск.	8	65	Ветлуга у. Костром.	5 <sup>1/2</sup>	327
Брянскъ з. Гродн.	4 <sup>1/2</sup>	115	Вешенская ст. Дон.	29	326
Брянскъ у. Орл.	28	125	Ведзы з. Ковен.	6	126
Бугульма у. Самар.	8	282	Вилейка у. Вилен.	3	133
Бугурусланъ у. Самар.	12	169	Вильковишки у. Сувалк.	9	83
Бузулукъ у. Самар.	14	163	Вилькомиръ у. Ковен.	13 <sup>1/2</sup>	98
Буинскъ у. Симб.	5	77	Вильманстрандъ у. Выборг.	2	59
Буй у. Костр.	73	172	<b>Вильна</b>	168	—
Бутурлиновка сл. Ворон.	34	221	Вилуйскъ у. Якут.	1/2	618
Бухара-Новая с. въ Бухар. хан.	5	12	Виндава у. Курл.	7	156
Бьернеборгъ у. Або-Бьерн.	17	304	Винница у. Подол.	36	235
Быховъ у. Могил.	6	47	<b>Витебскъ</b>	81	—
Бѣжецкъ у. Твер.	10	307	Вятимскъ с. Иркут.	1/2	1431
Бѣжица м. Орловск.	21	134	<b>Владивостокъ</b> Примор.	29	—
Бѣла у. Сѣдл.	11 <sup>1/2</sup>	75	<b>Владикавказъ</b> Терек.	53	—
Бѣлая Церковь м. Кіев.	54	92	<b>Владиміръ</b>	32	—
Бѣлгорай у. Любл.	9 <sup>1/2</sup>	154	Владиміръ-Волынской у. Волын.	12 <sup>1/2</sup>	356
Бѣлгородъ у. Кур.	23	150	Владиславовъ у. Сувалк.	4	98
Бѣлевъ у. Тул.	12	146	Влодава у. Сѣдл.	9	177
Бѣловодскъ з. Харьк.	17 <sup>1/2</sup>	260	Влоцлавскъ у. Варш.	36	177
Бѣлозерскъ у. Новг.	5	260	Влощовъ м-у. Кѣлец.	5	81
Бѣлополье з. Харьк.	17	230	Водолага м. Харьк.	8	45
Бѣлостокъ у. Гродн.	76 <sup>1/2</sup>	78	Вознесенскъ з. Херс.	18 <sup>1/2</sup>	164
Бѣлохолунецкій зав. Вятск.	9	73	Вознесенская ст. Кубанск.	14	227
Бѣлый у. Смол.	8	172	Волковыскъ у. Гродн.	10	165
Бѣльскъ у. Гродн.	8	124	<b>Вологда</b>	29	—
Бѣльцы у. Бесс.	20 <sup>1/2</sup>	146	Волоколамскъ у. Моск.	2 <sup>1/2</sup>	118
<b>Вагаршанадъ</b> м-у. Эрив.	5	18	Волочискъ м. Волын.	3	328
Валдай у. Новгор.	3	250	Волчанскъ у. Харьк.	11	128
Валки у. Харьк.	7	60	Вольмаръ у. Лифл.	4 <sup>1/2</sup>	117
Вальъ у. Лифл.	11	160	Вольскъ у. Саратов.	28	328
Валуйки у. Ворон.	8	240	<b>Воронежъ</b>	65	—
Варка з. Варш.	5	69	Воронокъ п. Черниг.	3 <sup>1/2</sup>	313
Варнавинъ у. Костр.	1 <sup>1/2</sup>	383	Воротынскъ з. Калуж.	2 <sup>1/2</sup>	38
Варга з. Калиш.	5	62	Ворема с. Нижегород.	4	58
<b>Варшава</b>	771	—	Воскресенскій п. Моск.	3	60
Василь-Сурс. у. Нижегород.	4	176	Воскресенскъ з. Моск.	2	102
Васильковъ з. Гродн.	5	85	Воткинсай зав. Вятск.	21 <sup>1/2</sup>	710
Васильковъ у. Кіев.	19	42	<b>Выборгъ</b> (Финл.)	24	—
Везенбергъ у. Эстл.	6	97	Выксунскій зав. Нижегород.	6	373
Вейсенштейнъ у. Эстл.	3	105	Вытегра у. Олон.	5	385
Велижъ у. Витеб.	13 <sup>1/2</sup>	81	Вышегородъ з. Плоцк.	4 <sup>1/2</sup>	40
Великія-Луки у. Псков.	9 <sup>1/2</sup>	286	Вышній-Волочекъ у. Твер.	17	111
Великій-Устюгъ у. Волог.	11	458	<b>Вѣрный</b> Семирѣч.	27	—
Велико княжеская ст.-у. Дон.	3	240	Вѣтка м. Могилевск.	6	286
Велико-Михайловка сл. Курс.	24 <sup>1/2</sup>	192	Вязники у. Владим.	8	116
Великое с. Яросл.	4	63	Вязьма у. Смол.	15 <sup>1/2</sup>	171
Вельскъ у. Волог.	2	268	<b>Вятка</b>	34	—
Велюнь у. Калиш.	7	95	<b>Гадачъ</b> у. Полтав.	8	109
Венгровъ у. Сѣдл.	10	46	Газенпотъ у. Курл.	3	134
Венденъ у. Лифл.	5	87	Гайсинъ у. Подол.	11	324
Веневъ у. Тул.	4	48	Галичъ у. Костр.	7	118
Вербовецъ з. Подол.	3	132	Ганчешты м. Бесс.	4	31
Верей у. Моск.	4 <sup>1/2</sup>	109	Гансаль у. Эст.	8	98
Верхоболово з. Сувал.	3	99	Гарволинъ у. Сѣдл.	6	79
Верро у. Лифл.	5	217	Гатчина з. Петерб.	18	42
Верхнеднѣпровскъ у. Екатериносел.	11	53	Гдовъ у. Петерб.	2 <sup>1/2</sup>	226
Верхнеудинскъ у. Забайк.	9 <sup>1/2</sup>	539	<b>Гельсингфорсъ</b> Нюланд.	137	—
Верхнеуральскъ у. Оренб.	13 <sup>1/2</sup>	580	Геокчай м. у. Бакин.	4	240
Верхній-Ломовъ з. Пенз.	1	154	Геническъ м. Таврич.	2	158
Верхоленискъ у. Иркут.	1	275	Георгіевскъ у. Терск.	14	163
Верхотурье у. Перм.	3	390	Гжатскъ у. Смол.	8	223
Верхоянскъ у. Якут.	1/2	900	Гжигига у. Примор.	1/2	8599



Г О Р О Д А			Г О Р О Д А		
	Жит. въ тыс.	Отъ губ. гор.		Жит. въ тыс.	Отъ губ. гор.
Гирюсы с. у. Елисаветп.	3	256	Дубоссары з. Херс.	13 <sup>1</sup> / <sub>2</sub>	356
Глазовъ у. Вятской	4	195	Дунаевцы м. Подол.	12	30
Глинскъ з. Полтав.	4	217	Духовщина у. Смол.	3	80
Глускъ м. Мин.	4	198	Душеть у. Тифлис.	2	53
Глуховъ у. Черниг.	18	305	Дѣдиново-Львовск. слоб. Рязан.	7	68
Голованевскъ м. Подол.	3	503	<b>Е</b> впаторія у. Тавр.	20	65
Гольдингенъ у. Куря.	9 <sup>1</sup> / <sub>2</sub>	171	Егорьевскъ у. Рязан.	25	124
Гомбинъ з. Варш.	6 <sup>1</sup> / <sub>2</sub>	132	Ейскъ у. Куб.	42	265
Гомель у. Могил.	47	171	Екатеринбургъ у. Перм.	43	467
Гоніондзь з. Гродн.	4	129	Екатеринославъ	12	350
Горбатовъ у. Ниж.	3 <sup>1</sup> / <sub>2</sub>	66	Екатеринославъ	71	—
Гори у. Тифлис.	12	70	Елабуга у. Вятс.	157	—
Городецъ сл. Нижегород.	7	58	Еланская ст. Дон.	10 <sup>1</sup> / <sub>2</sub>	423
Городище м. Кіевской	17	215	Елань с. Саратов.	12	357
Городище у. Пенз.	4	63	Елатьма у. Тамб.	14 <sup>1</sup> / <sub>2</sub>	370
Городня у. Черниг.	5	54	Елецъ у. Орл.	9	485
Городокъ у. Витеб.	6 <sup>1</sup> / <sub>2</sub>	34	Елисаветградъ у. Херс.	46	184
Гороховецъ у. Владим.	2	171	<b>Е</b> лисаветполь	69 <sup>1</sup> / <sub>2</sub>	340
Горы-Горки у. Могил.	7	117	Ельня у. Смол.	34	—
Гостыницъ у. Варш.	6	149	Еникале градонач. Тавр.	4 <sup>1</sup> / <sub>2</sub>	76
Градискъ з. Полтав.	12 <sup>1</sup> / <sub>2</sub>	133	Енисейскъ у.	2	326
Граево п. Ломж.	5	61	Енотаевскъ у. Аст.	12	330
Грайворонъ у. Курс.	8	229	Епифанъ у. Тул.	3	142
Грива-Семгалець м. Куря.	8 <sup>1</sup> / <sub>2</sub>	—	Ессентуки ст. Терек.	4 <sup>1</sup> / <sub>2</sub>	169
Григоріополь з. Херс.	8 <sup>1</sup> / <sub>2</sub>	304	Ефремовъ у. Тульск.	5	228
Гробинъ у. Куря.	1 <sup>1</sup> / <sub>2</sub>	186	<b>Ж</b> арки п. Петрок.	11	155
Гродискъ п-у. Варш.	3	28	Жарновъ п. Радом.	5	109
<b>Г</b> родна	44	—	Желеховъ з. Сѣдл.	5	106
Грозный у. Терс.	21 <sup>1</sup> / <sub>2</sub>	123	Желѣзноводскъ ст. Терек.	8 <sup>1</sup> / <sub>2</sub>	104
Гройцы у. Варш.	5	43	Жиздра у. Калуж.	<sup>1</sup> / <sub>2</sub>	206
Грубешовъ у. Любл.	12	118	Жирардовъ м. Варш.	13	161
Грязовець у. Волог.	3 <sup>1</sup> / <sub>2</sub>	43	<b>Ж</b> итомиръ Волын.	33	41
Гунибъ укр. у. Дагест.	1	103	Жлобинъ м. Могил.	88	—
Гурзуфъ м. Тавр.	<sup>1</sup> / <sub>2</sub>	82	Жмеринка п. Под.	2	119
Гурьевъ у. Урал.	7	485	<b>З</b> аблудово м. Гродн.	14 <sup>1</sup> / <sub>2</sub>	189
Гусятинъ м. Подол.	3	52	Заверце с. Петраковск.	4	96
<b>Д</b> алматовъ з. Перм.	4	653	Завихость м. Радом.	24	122
Даниловъ у. Ярослав.	4 <sup>1</sup> / <sub>2</sub>	62	Задонскъ у. Ворон.	4	144
Данковъ у. Рязан.	4	245	Зайсанъ у. Семинал.	7	83
Двинскъ (Динабургъ) у. Витеб.	90	244	Закаталы у. Тифлис.	5	599
Дедюхинъ з. Перм.	3 <sup>1</sup> / <sub>2</sub>	339	Закрочимъ з. Варш.	3	195
Деміевка с. Кіевск.	16	5	Замбровъ м. Ломж.	5 <sup>1</sup> / <sub>2</sub>	41
Демянскъ у. Новг.	2	211	Замостье у. Любл.	4	26
Дербентъ у. Дагест.	21	145	Зарайскъ у. Ряз.	11	102
Джаркентъ у. Семирѣч.	5	325	Заславль у. Волын.	8	84
Джебрайль с-у. Елисаветп.	2	206	Звенигородка у. Кіев.	14	164
Джизакъ у. Самарканд.	15	106	Звенигородъ у. Моск.	19	293
Дзялошицы з. Кѣлец.	6	114	Згержъ з. Петрок.	7	56
Дисна у. Вилен.	9	294	Здунска-Воля з. Калиш.	19	72
Димитріевъ у. Курс.	7 <sup>1</sup> / <sub>2</sub>	142	Землянскъ у. Ворон.	23	66
Дмитровскъ у. Орл.	5 <sup>1</sup> / <sub>2</sub>	84	Зеньковъ у. Полтав.	2	81
Дмитровъ у. Мос.	7 <sup>1</sup> / <sub>2</sub>	61	Златополь м. Кіев.	12	77
Дно, Псковск.	—	93	Златоустъ у. Уфим.	6	252
Докшицы з. Мин.	4	231	Зміевъ у. Харьк.	21	300
Домбе з. Калиш.	4	82	Змѣиногорскъ у. Том.	7	80
Домброва п. Петрок.	37	146	Золотоноша у. Полтав.	7	792
Дорогобужъ у. Смол.	7	120	Золочевъ з. Харьк.	11	238
Дрисса у. Витеб.	6	150	Зубцовъ у. Твер.	7 <sup>1</sup> / <sub>2</sub>	55
Друскеники м. Гродн.	1	47	Зугдиды м.-у. Кутаис.	3	184
Друя з. Вилен.	5 <sup>1</sup> / <sub>2</sub>	241	<b>И</b> вангородъ крѣпость и з. Любл.	3	105
Дуббельнъ м. Лифл.	2	23	Ивановка м. Херсон.	—	67
Дубенка з. Любл.	7	113	Иваново-Вознесенскъ п. Владим.	4	288
Дубно у. Волын.	15 <sup>1</sup> / <sub>2</sub>	230	Игдырь с.-у. Эрив.	55	136
Дубовка п. Саратов.	16	371		3	54



Г О Р О Д А.	Жит. въ тыс.	Отъ губ. гор.	Г О Р О Д А.	Жит. въ тыс.	Отъ губ. гор.
Игумень у. Мин.	5	99	Кизиль-Арватъ у. Закасп.	4	205
Ижевскій зав. Вятс.	38	731	Кизляръ у. Терск.	7	225
Измаиль у. Бесс.	36	306	Киля з. Бесс.	13	382
Изюмъ у. Харьк.	16	240	Кимры с. Твер.	6	129
Илецкая-Защита п. Оренб.	13	72	Кинель-Черкасская сл. Самар.	16	39
Илецкій городокъ Уральск.	7	175	Кинешма у. Костр.	9 <sup>1/2</sup>	174
Илжа п.-у. Радом.	4	29	Киренскъ у. Иркут.	2	996
Илимскъ з. Ирк.	1	855	Киржачъ з. Влад.	5	157
Илуксть м.-у. Кура.	4	255	Кирилловъ у. Новг.	4 <sup>1/2</sup>	457
Ильинцы м. Кіев.	—	—	Кирсановъ у. Тамб.	8	89
Инсаръ у. Пенз.	5	179	Кисловодскъ сл. Тере.	3	248
Ирбитъ у. Перм.	11	713	Кишиневъ Бесс.	129	—
Иргизъ у. Тург.	1 <sup>1/2</sup>	201	Кіевъ	323	—
Иркутскъ	76	—	Климовъ п. Черниг.	5	127
Ишимъ у. Tobol.	12	405	Климовичи у. Могил.	5	138
Исаакъ с. Закасп.	1	121	Клинцы м. Черн.	12 <sup>1/2</sup>	232
Кавказская ст. Кубан.	7	128	Клинъ у. Моск.	4	84
Кагуль з. Бес.	7 <sup>1/2</sup>	306	Кнышинъ з. Гродн.	3	102
Кагызманъ у. Карс.	9 <sup>1/2</sup>	80	Княгининъ у. Нижегород.	2	134
Кадниковъ у. Волог.	2 <sup>1/2</sup>	42	Кобеляки у. Полт.	15	58
Кадомъ з. Тамбов.	7	360	Кобринъ у. Гродн.	10	205
Кадый з. Костр.	1	142	Ковель у. Волын.	21 <sup>1/2</sup>	370
Казалинскъ у. С.-Дарьин.	10	814	Ковна	76	—
Казанская ст.-у. Донск.	4	318	Ковровъ у. Владим.	16 <sup>1/2</sup>	60
Казань	162	—	Кодыма м. Подол.	4	350
Казатинъ м. Кіев.	13	148	Козакевичева ст.-у. Примор.	1	817
Казакъ (Австафа) у. Елисаветт.	—	88	Козелець у. Черн.	5	62
Кайнскъ у. Томск.	8	579	Козельскъ у. Калуж.	8 <sup>1/2</sup>	126
Калачъ сл. Ворон.	16 <sup>1/2</sup>	271	Козельщина ст. Полт.	2	77
Калитва—Бѣлая—ст. Дон.	20	153	Козеницы у. Радом.	8 <sup>1/2</sup>	47
Калишъ	28	—	Козловъ у. Тамб.	43	68
Калуга	52	—	Козьмодемьянскъ у. Каз.	5 <sup>1/2</sup>	218
Калушинъ з. Варш.	11	57	Кокандъ у. Ферг.	99	73
Кальварія у. Суваль.	8	40	Кокбекты з. Семипал.	3 <sup>1/2</sup>	360
Калезинъ у. Твер.	8 <sup>1/2</sup>	188	Кокчетавъ у. Акмол.	3 <sup>1/2</sup>	438
Каменецъ-Подольскъ Подол.	40	—	Кола у. Архан.	1 <sup>1/2</sup>	1047
Каменка м. Кіев.	5	281	Коло у. Калиш.	11	62
Каменская ст.-у. Дон.	26	128	Кологривъ у. Костр.	2 <sup>1/2</sup>	258
Камень-Рыболовъ ст.-у. Примор.	1 <sup>1/2</sup>	724	Коломна у. Моск.	24	108
Камышинъ у. Саратов.	19	557	Колпино п. Петерб.	13 <sup>1/2</sup>	24
Камышловъ у. Перм.	8	601	Колыванъ з. Томск.	8 <sup>1/2</sup>	362
Каневъ у. Кіев.	9	238	Кольно у. Ломж.	5 <sup>1/2</sup>	28
Канскъ у. Енис.	7	557	Конинъ у. Калиш.	8	50
Карасубазаръ з. Тавр.	14 <sup>1/2</sup>	45	Конотопъ у. Черниг.	20	147
Карачевъ у. Орл.	18 <sup>1/2</sup>	84	Конскъ у. Радом.	9	74
Каргополь у. Олон.	3	608	Константиновская ст.-у. Дон.	9	126
Каркаралы у. Семипол.	3 <sup>1/2</sup>	692	Константиноградъ у. Полт.	3 <sup>1/2</sup>	76
Карпиловка м. Могил.	4	121	Кональ у. Семирѣч.	3 <sup>1/2</sup>	356
Карсунъ у. Симб.	3 <sup>1/2</sup>	116	Копысь з. Могил.	4	43
Карсъ	23	—	Корець м. Волын.	5	110
Касимовъ у. Рязан.	16 <sup>1/2</sup>	103	Коропъ з. Черниг.	7	217
Каслинскій зав. Пермск.	15	618	Коростышевъ м. Кіев.	13	100
Касумъ-Кентъ с.-у. Дагест.	1	188	Коротоякъ у. Ворон.	1 <sup>1/2</sup>	115
Катты-Курганъ у. Самарк.	11 <sup>1/2</sup>	83	Короча у. Курс.	14 <sup>1/2</sup>	153
Каховка м. Тавр.	2	228	Корсунъ м. Кіев.	4	192
Кашинъ у. Твер.	8	166	Корчева у. Твер.	2	86
Кашира у. Тул.	5 <sup>1/2</sup>	109	Кострома	43	—
Кавирилы м.-у. Кутаис.	2	36	Котельничъ у. Вят.	5	81
Кейданы м. Ковен.	4	91	Крапивна у. Тул.	2 <sup>1/2</sup>	48
Кемь у. Архан.	2	568	Красникъ з. Любл.	6 <sup>1/2</sup>	47
Керенскъ у. Пенз.	12	189	Красноводскъ у. Закасп.	6 <sup>1/2</sup>	520
Керки с. въ Бухар. хан.	3	325	Краснокутскъ з. Харьк.	6	106
Керчь-Еникале градонач. Тавр.	50	213	Краснослободскъ у. Пенз.	7 <sup>1/2</sup>	264
Киbartы п. Суваль.	3	97	Красноставъ у. Любл.	8	68



Г О Р О Д А.	Жит. въ тыс.	Отъ губ. гор.	Г О Р О Д А.	Жит. въ тыс.	Отъ губ. гор.
Красноуфимскъ у. Перм.	7	204	Ломжа	18	—
<b>Красноярскъ</b> Енисейск.	47	—	Лохвица у. Полт.	10	168
Красный у. Смолен.	3	49	Лубны у. Полт.	12	151
Красный Холмъ з. Твер.	2 <sup>1</sup> / <sub>2</sub>	248	Луга у. Петерб.	8 <sup>1</sup> / <sub>2</sub>	129
Красный Яръ у. Астрах.	8 <sup>1</sup> / <sub>2</sub>	35	Луганская ст. Дон.	20	280
Кременецъ у. Волын.	18	265	Луганскъ у. Екатериносел.	34	388
Кременская ст. Дон.	10	550	Лужки п. Черниг.	8	226
Кременчугъ у. Полт.	63	110	Луковъ у. Сѣдлец.	11 <sup>1</sup> / <sub>2</sub>	26
Креста-Св. з. Ставро.	6	198	Лукояновъ у. Нижегород.	2 <sup>1</sup> / <sub>2</sub>	178
Кресцы у. Новг.	3	80	Лухъ з. Костр.	2	174
Крестовское с. Перм.	4	747	Луцкъ у. Волынск.	20	248
Кривое-Озеро м. Подол.	3	520	Лысково с. Нижегород.	10	109
Кривой-Рогъ м. Херс.	14 <sup>1</sup> / <sub>2</sub>	268	Льговъ у. Курс.	5 <sup>1</sup> / <sub>2</sub>	81
Кролевецъ у. Черниг.	15	193	Любартовъ у. Любл.	7 <sup>1</sup> / <sub>2</sub>	26
Кромы у. Орлов.	5	43	Любаръ м. Волын.	7	111
Кронштадтъ кр. Петер.	60	44	Любимъ у. Яросл.	3	113
Круты м. Подол.	7	377	<b>Люблинъ</b>	59 <sup>1</sup> / <sub>2</sub>	—
Крымская ст. Куб.	16	81	Люцинъ у. Витеб.	5	196
Крюковъ п. Полт.	9	110	<b>Ма</b> джались с.-у. Дагест.	1	145
Куба у. Бакин.	15	182	Мазовецъ у. Ломж.	6	95
Кузнецъ у. Томск.	4	808	Майкопъ у. Кубан.	40	142
Кузнецъ у. Саратов.	23	443	Макарьевъ у. Ниж.	1 <sup>1</sup> / <sub>2</sub>	104
Букарка сл. Вятск.	3	283	Макарьевъ у. Кост.	7	186
Кумухъ с. у. Дагест.	3	108	Макопъ у. Ломж.	8	119
Кунгуръ у. Перм.	15	87	Малая-Винера п. Новг.	8	110
<b>Куопио</b> (Финл.)	15 <sup>1</sup> / <sub>2</sub>	—	Малмыжъ у. Вят.	3 <sup>1</sup> / <sub>2</sub>	284
Купянскъ у. Харьк.	10	126	Малоархангельскъ у. Орлов.	4 <sup>1</sup> / <sub>2</sub>	95
Курганъ у. Тобол.	16 <sup>1</sup> / <sub>2</sub>	524	Малоярославецъ у. Калуж.	3	62
Курмышъ у. Симб.	2 <sup>1</sup> / <sub>2</sub>	396	Мамадышъ у. Казан.	5	187
<b>Курскъ</b>	57	—	Манглись м. Тифлис.	2	65
Кустанай у. Тург.	20 <sup>1</sup> / <sub>2</sub>	432	Маргеланъ-Старый з. Ферган.	53	14
<b>Кутаисъ</b>	40	—	Маріамполь у. Сувалк.	7 <sup>1</sup> / <sub>2</sub>	52
Кутно у. Варш.	11 <sup>1</sup> / <sub>2</sub>	125	Маринскій п. Казан.	5	152
Кушвинскій зав. Пермской	10	293	Маринскъ у. Томск.	15 <sup>1</sup> / <sub>2</sub>	221
Куянда сл. Семип.	—	640	Маріуполь у. Екатер.	32	400
Кыштымскій зав. Перм.	15	614	Марково с.-у. Примор.	1 <sup>1</sup> / <sub>2</sub>	—
<b>Кѣльцы</b>	15	—	Маяки з. Херсон.	5	231
Кяхта сл. Забайк.	5	675	Мглинъ Черниг.	8 <sup>1</sup> / <sub>2</sub>	291
<b>Ла</b> бинская ст. Кубан.	26	199	Медвѣжинская сл.-у. Ставро.	13	137
Лаишевъ у. Казан.	5 <sup>1</sup> / <sub>2</sub>	62	Меджибожъ м. Подол.	6	140
Лальскъ з. Волог.	1	509	Медынь у. Калуж.	4 <sup>1</sup> / <sub>2</sub>	73
Ласкъ у. Петрок.	5 <sup>1</sup> / <sub>2</sub>	43	Межирѣчье з. Сѣдл.	15 <sup>1</sup> / <sub>2</sub>	52
Лбищенскъ у. Урал.	3	122	Мезень у. Арханг.	2 <sup>1</sup> / <sub>2</sub>	515
Лебединъ у. Харьк.	14	187	Мелекесъ п. Самар.	8 <sup>1</sup> / <sub>2</sub>	159
Лебедянъ у. Тамбов.	6	199	Меленки у. Владим.	9	202
Леваши с.-у. Дагест.	1	61	Мелитополь у. Тавр.	17	229
Лемзаль з. Лифл.	2 <sup>1</sup> / <sub>2</sub>	171	Мензелинскъ у. Уфим.	7 <sup>1</sup> / <sub>2</sub>	276
Ленкоранъ у. Бакин.	9	296	Мервь у. Закасп.	6 <sup>1</sup> / <sub>2</sub>	322
Ленчица у. Калиш.	10 <sup>1</sup> / <sub>2</sub>	83	Мещовскъ у. Калуж.	4	96
Лепель у. Витеб.	7	113	Мигулинская ст. Дон.	28	428
Лещянскъ у. Семирѣч.	8 <sup>1</sup> / <sub>2</sub>	501	<b>Минскъ</b>	100	—
Летичевъ у. Подол.	9	164	Минусинскъ у. Енис.	4 <sup>1</sup> / <sub>2</sub>	400
Либава портъ Курл.	65	175	Миргородъ у. Полтав.	11 <sup>1</sup> / <sub>2</sub>	98
Ливны у. Орлов.	11	144	Мирополье з. Курс.	12	156
Лида у. Вилен.	15	89	Миръ м. Минск.	5	97
Липецъ у. Тамбов.	21	162	<b>Митава</b> Курл.	35	—
Ликаны м. Бессар.	3	310	Михайловская ст. Дон.	18	104
Липно у. Плоцк.	7	55	Михайловъ у. Рязан.	4 <sup>1</sup> / <sub>2</sub>	59
Липовецъ у. Кіев.	10	251	Миасскій зав. Оренб.	19 <sup>1</sup> / <sub>2</sub>	740
Литинъ у. Подол.	10 <sup>1</sup> / <sub>2</sub>	235	Млава у. Плоцк.	15	90
Лихвинъ у. Калуж.	2	55	<b>Могилевъ</b>	50	—
Ловичъ у. Варш.	12	83	Могилевъ у. Подол.	26 <sup>1</sup> / <sub>2</sub>	132
Лодейное-Поле у. Олон.	1 <sup>1</sup> / <sub>2</sub>	200	Можайскъ у. Моск.	3 <sup>1</sup> / <sub>2</sub>	103
Лодзь у. Петрок.	328 <sup>1</sup> / <sub>2</sub>	62	Моздокъ у. Терск.	12	157
Лозовая п. Екатериносел.	5	146	Мозырь у. Минск.	9 <sup>1</sup> / <sub>2</sub>	—



Г О Р О Д А .	Жит. въ тыс.	Отъ губ. гор.	Г О Р О Д А .	Жит. въ тыс.	Отъ губ. гор.
Мокшаны у. Пенз.	11 <sup>1</sup> / <sub>2</sub>	15	Новониколаевка ст. Дон.	10	137
Молога у. Яросл.	4	110	Н.-Николаевскъ з. Томск.	26	394
Моршанскъ у. Тамбов.	27 <sup>1</sup> / <sub>2</sub>	283	Новорадомскъ у. Петрок.	15 <sup>1</sup> / <sub>2</sub>	42
Мосальскъ у. Калуж.	3	154	Новоржевъ у. Псков.	3 <sup>1</sup> / <sub>2</sub>	133
Москва ст.	1335	—	Новороссійскъ Черном.	42	—
Мотовилиха з. Пермск.	19	3	Новосенаки м.-у. Кутаис.	1	62
Мстера сл. Владим.	3	111	Новоселица м. Бесс.	3	361
Мстиславъ у. Могил.	11	99	Новосиль у. Тул.	3	252
Муромъ у. Владим.	14	162	Новоузенскъ у. Самар.	17	510
Мценскъ у. Орлов.	14	18	Новоукраинская пос. Херсонск.	20	391
Михель з. Тифл.	1	20	Новохоперскъ у. Ворон.	7	252
Мшоновъ з. Варш.	6 <sup>1</sup> / <sub>2</sub>	41	Новочеркасскъ Дон.	32	—
Мысовскъ з. Забайкальск.	2	673	Новый-Бугъ м. Херс.	16 <sup>1</sup> / <sub>2</sub>	160
Мышкинъ у. Яросл.	2	118	Новый-Дворъ з. Варш.	7	31
Мѣховъ у. Кѣлец.	4	82	Новый-Осколь у. Курс.	3 <sup>1</sup> / <sub>2</sub>	272
Шальчикъ у. Терск.	5	132	Ногайскъ з. Таврич.	5	274
Наманганъ у. Ферган.	64 <sup>1</sup> / <sub>2</sub>	75	Полинскъ у. Вят.	5 <sup>1</sup> / <sub>2</sub>	138
Нарва у. Петерб.	19	150	Пуха у. Елисаветп.	30	138
Наровчатъ у. Пенз.	1 <sup>1</sup> / <sub>2</sub>	233	Нытвинскій зав. Перм.	6	94
Нарымъ з. Томск.	1	424	Нязепетровскій зав. Перм.	15	641
Насельскъ з. Варш.	8	47	Нѣжинъ у. Черниг.	42	101
Нахичеванъ у. Эрив.	7 <sup>1</sup> / <sub>2</sub>	152	Обоянь у. Курс.	10 <sup>1</sup> / <sub>2</sub>	108
Нахичеванъ-на-Дону з. Дон.	33	39	Овидіополь з. Херс.	6	223
Новель у. Витеб.	13 <sup>1</sup> / <sub>2</sub>	96	Овручь у. Волын.	8 <sup>1</sup> / <sub>2</sub>	126
Невьянскій зав. Перм.	16 <sup>1</sup> / <sub>2</sub>	382	Одесса Херс.	500	205
Педригайловъ з. Харьк.	7	280	Одоевъ у. Тул.	6	137
Немировъ м. Подол.	6	377	Озеры с. Моск.	6	147
Нерехта у. Костр.	3	40	Озорковъ з. Калиш.	13	132
Нерчинскъ у. Забайк.	5 <sup>1</sup> / <sub>2</sub>	276	Озургеты у. Кутаис.	6 <sup>1</sup> / <sub>2</sub>	117
Несвижъ з. Минск.	9	104	Окница м. Бесс.	5	233
Нешава у. Варш.	4	202	Олекминскъ у. Якут.	1	656
Нижнедѣвицкъ у. Ворон.	2 <sup>1</sup> / <sub>2</sub>	80	Олонець у. Олон.	2	148
Нижнеколымскъ с. Якут.	—	2765	Ольвиополь з. Херс.	8	234
Нижнетагильскій зав. Перм.	35	335	Ольгополь у. Подол.	10	348
Нижнеудинскъ у. Иркут.	6	475	Олькушъ-у. Кѣлец.	4	117
Нижнечирская ст.-у. Дон.	15	371	Ольты м.-у. Карс.	2 <sup>1</sup> / <sub>2</sub>	180
Нижній-Ломовъ у. Пенз.	9	139	Ольхонъ с. Иркут.	2	151
Нижній-Новгородъ	92	—	Омскъ Акмол.	63	—
Николаевка сл. Астр.	31	610	Омутинское с. Tobол.	3	410
Николаевскъ у. Самар.	14	193	Онега у. Арханг.	3 <sup>1</sup> / <sub>2</sub>	274
Николаевскъ у. Примор.	8	1625	Они м.-у. Кутаис.	1	110
Николаевъ у. Херс.	99	62	Опатовъ у. Радом.	8	91
Николайштадтъ Вазас.	19	—	Опочка у. Псков.	7	123
Никольское с.-у. Примор.	1 <sup>1</sup> / <sub>2</sub>	—	Опочно у. Радом.	7	70
Никольское м. Владим.	29	—	Ораніенбаумъ з. Петерб.	4	38
Никольскъ у. Волог.	3 <sup>1</sup> / <sub>2</sub>	621	Оргѣевъ у. Бесс.	15	42
Никольскъ у. Примор.	5	102	Ордубатъ з. Эриван.	4 <sup>1</sup> / <sub>2</sub>	237
Никополь м. Екатер.	22	112	Орель	82	—
Новая-Александрія у. Любл.	4	49	Оренбургъ	74	—
Новая-Ладоба у. Петер.	4	134	Орловъ у. Вят.	3	56
Новая-Прага п. Херс.	5	165	Орскъ у. Оренб.	13	267
Новая-Ушица у. Подол.	7	61	Орша у. Могил.	15	68
Новая-Чигла с. Ворон.	12	172	Орѣхово-Зуево м. Владимірска.	11	84
Новгородъ	23 <sup>1</sup> / <sub>2</sub>	—	Орѣховъ з. Тавр.	6 <sup>1</sup> / <sub>2</sub>	335
Новгородъ-Сѣверскъ у. Черниг.	10 <sup>1</sup> / <sub>2</sub>	255	Оса у. Перм.	5	142
Новоалександровскъ у. Ковен.	7	173	Осташковъ у. Твер.	10	242
Новобаязетъ у. Эрив.	10	98	Остеръ у. Черниг.	6	81
Новогеоргиевскъ з. Херсон.	12	378	Островець з. Радом.	11	73
Новогеоргиевскъ крѣп. Цлоцк.	—	84	Островъ у. Псков.	7	49
Новогрудокъ у. Минск.	8	155	Островъ у. Ломж.	11	80
Новозыбковъ у. Черниг.	21	201	Острогжскъ у. Ворон.	12 <sup>1</sup> / <sub>2</sub>	132
Новомиинскъ у. Варш.	60	35	Острогъ у. Волын.	16	212
Новомиргородъ з. Херс.	10 <sup>2</sup> / <sub>2</sub>	402	Остроленка у. Ломж.	9 <sup>1</sup> / <sub>2</sub>	34
Новоградъ-Волынскъ Волын.	19 <sup>1</sup> / <sub>2</sub>	85	Оханскъ у. Перм.	2	68
Новомосковскъ у. Екат.	22	29	Охотскъ у. Примор.	1 <sup>1</sup> / <sub>2</sub>	2135



Г О Р О Д А.	Жит. въ тыс.	Отъ губ. гор.	Г О Р О Д А.	Жит. въ тыс.	Отъ губ. гор.
Очаковъ в. Херс.	12 <sup>1/2</sup>	126	Прилуки у. Полт.	22 <sup>1/2</sup>	241
Ошмяны у. Вилен.	7 <sup>1/2</sup>	75	Прозино с. Симбир.	4	161
Ошнь у. Ферган.	41	111	Пронскъ у. Рязан.	3	85
<b>Шабяницы</b> в. Петрок.	34	59	Пропойскъ м. Могил.	1	112
Павлово с. Нижегород.	13	97	Проскуровъ у. Подол.	27 <sup>1/2</sup>	95
Павловскій п. Моск.	14	64	Прохладная ст. Терск.	5	99
Павловскъ у. Ворон.	7	213	Пружаны у. Гродн.	9	288
Павловскъ в. Петерб.	5	25	<b>Псковъ</b>	31	—
Цавлоградъ у. Екатериносла.	20 <sup>1/2</sup>	93	Иудожъ у. Олон.	2	484
Павлодаръ у. Семинал.	7	337	Пултускъ у. Варш.	17 <sup>1/2</sup>	62
Паричи м. Минск.	4	185	Путивль у. Курск.	10 <sup>1/2</sup>	218
Парчевъ в. Сѣдл.	7	76	Пучежъ п. Костр.	1 <sup>1/2</sup>	277
Пейзернъ Калиш.	3	94	Пятигорскъ у. Терск.	25	214
Пенджекентъ у. Самарк.	4	61	<b>Рава</b> у. Петрок.	7	98
<b>Пенза</b>	64	—	Радзивиловъ м. Волын.	8	276
Переволочна м. Полтав.	2	37	Радинъ у. Сѣдлец.	5	54
Перекопъ у. Тавр.	5	133	<b>Радомъ</b>	32	—
Перемышль у. Калуж.	2	31	Радомысль у. Кіев.	12 <sup>1/2</sup>	99
Переславль-Залѣскій у. Влад.	10 <sup>1/2</sup>	233	Радошковичи м. Вилен.	2 <sup>1/2</sup>	149
Переяславль у. Полт.	16 <sup>1/2</sup>	258	Радыминъ у. Варш.	6	23
<b>Пермь</b>	47	—	Райгородъ п. Ломж.	4	113
Черновъ у. Лифл.	13	277	Рапенбургъ у. Рязан.	6	180
Перовскъ у. Сыръ-Дарьин.	6 <sup>1/2</sup>	517	Распоинская ст. Донск.	11	361
Петергофъ у. Петерб.	9 <sup>1/2</sup>	27	Рашковъ м. Бессар.	5	220
Петриковка м. Екатер.	27	72	Ревдинскій зав. Перм.	11	537
Петро-Александр. у. Сыр.-Дар.	2 <sup>1/2</sup>	1065	<b>Ревель</b> Эстл.	69	—
Петровскъ у. Дагест.	17	43	Резинъ м. Бессар.	4	99
Петровскъ у. Саратов.	17	147	Рени в. Бессар.	8	324
Петровскъ в. Яросл.	2	75	Ржевъ у. Твер.	33	173
<b>Петрозаводскъ</b> Олон.	14	—	Ржищевъ м. Кіев.	10 <sup>1/2</sup>	199
<b>Петроковъ</b>	37	—	<b>Рига</b> Лифл.	283	—
Петропавловскъ у. Акмол.	31	266	Ровно у. Волын.	34 <sup>1/2</sup>	172
Петропавл.-Камчат. у. Прим.	1/2	2380	Рогачевъ у. Могил.	14	108
Пилица п. Кѣлец.	5	146	Романовъ-Борисогл. у. Яросл.	13 <sup>1/2</sup>	41
Пинета у. Арх.	1 <sup>1/2</sup>	209	Ромны у. Полт.	24 <sup>1/2</sup>	205
Пинскъ у. Минск.	33	305	Рославль у. Смолен.	25 <sup>1/2</sup>	110
Пинчовъ у. Кѣлец.	10 <sup>1/2</sup>	61	Росіены у. Ковен.	7 <sup>1/2</sup>	88
Пирятинъ у. Полтавск.	9	200	Росоша сл. Ворон.	11	204
Пишпекъ у. Семирѣч.	9 <sup>1/2</sup>	232	Ростовъ-на Дону у. Дон.	123	48
Плесъ в. Костр.	2	119	Ростовъ у. Яросл.	16 <sup>1/2</sup>	58
Плонскъ у. Варш.	9 <sup>1/2</sup>	69	Руза у. Моск.	3 <sup>1/2</sup>	105
<b>Плоцкъ</b>	27	—	Рыбинскъ у. Яросл.	27 <sup>1/2</sup>	79
Повѣнецъ у. Олон.	1/2	171	Рыбница м. Подол.	3	324
Погаръ в. Черниг.	6 <sup>1/2</sup>	208	Рыльскъ у. Курск.	12	141
Подольскъ у. Моск.	4	40	Рыково с.-у. о. Сахалинъ	1/2	1400
Пожва зав. Перм.	3	117	Рыпинъ у. Плоцк.	6	95
Покровская ст.-у. Амур.	1	878	Рышкановка м. Бессар.	4	2
Покровская сл. Самар.	27 <sup>1/2</sup>	450	Рѣжица у. Витеб.	24	421
Покровъ у. Влад.	3	77	Рѣчица у. Минск.	11	386
Полангенъ м. Курл.	2	252	Рязскъ у. Рязан.	5 <sup>1/2</sup>	109
Полонное м. Волын.	12 <sup>1/2</sup>	134	<b>Рязань</b>	36	—
Половецъ у. Витеб.	23 <sup>1/2</sup>	93	<b>Саврань</b> м. Подол.	4	465
<b>Полтава</b>	50 <sup>1/2</sup>	—	Саки с. Таврич.	—	46
Поневѣжъ у. Ковен.	15	132	Сальяны м. Бакни.	16	168
Поныри сл. Курск.	6	64	<b>Самара</b>	95	—
Порховъ у. Псков.	7	68	<b>Самаркандъ</b>	65	—
Порѣчье у. Смол.	6 <sup>1/2</sup>	77	Сандомиръ у. Радом.	5 <sup>1/2</sup>	119
Поти портъ Кутаис.	9	99	<b>С.-Михель</b>	3	—
Почепъ м. Черниг.	6	379	<b>С.-Петербургъ</b>	1500	—
Починки в. Нижегород.	9	240	Саложокъ у. Рязан.	5	164
Пошехонье у. Яросл.	4 <sup>1/2</sup>	146	Саранскъ у. Пенз.	13	155
Прасковей сл.-у. Ставроп.	9	198	Сарапуль у. Вят.	18	587
Праснышъ у. Плоцк.	10 <sup>1/2</sup>	142	<b>Саратовъ</b>	198	—
Пржевальскъ у. Семирѣч.	10	606	Сарепта кол. Саратов.	6	757
Пржедборжъ в. Радом.	8	144	Саровъ м. Тамбов.	—	599



Г О Р О Д А.	Жит. въ тыс.	Отъ губ. гор.	Г О Р О Д А.	Жит. въ тыс.	Отъ губ. гор.
Свислочь м. Гродн.	3	129	Старица у. Твер.	6	140
Свѣяжскъ у. Казан.	3	52	Старобѣльскъ у. Харьк.	5	242
Свѣянцаны у. Вилен.	6 <sup>1</sup> / <sub>2</sub>	89	Стародубъ у. Черниг.	19	295
Себежь у. Витеб.	5	246	Староконстантиновъ у. Волин.	24 <sup>1</sup> / <sub>2</sub>	191
Севастополь градонач. Таврич.	68	73	Старочеркасская ст. Дон.	10	40
Сейны у. Сувалк.	5 <sup>1</sup> / <sub>2</sub>	27	Старый-Крымъ з. Тавр.	5	91
Сейтовскій пос.	8 <sup>1</sup> / <sub>2</sub>	24	Старый-Осколь у. Курск.	9 <sup>1</sup> / <sub>2</sub>	210
Селенгинскъ у. Забайк.	1 <sup>1</sup> / <sub>2</sub>	643	Сташевъ з. Радом.	9 <sup>1</sup> / <sub>2</sub>	127
Селижаровъ пос. Твер.	2	258	Стерлитамакъ у. Уфим.	17	124
Семеновъ у. Нижегород.	4	68	Стоиница п. Кѣлец.	5	63
<b>Семипалатинскъ</b>	32	—	<b>Сувалки</b>	28	—
Сенгилей у. Симб.	8	63	Судакъ м. Тавр.	1 <sup>1</sup> / <sub>2</sub>	104
Сергачъ у. Нижегород.	2	183	Суджа у. Курск.	13	150
Сергѣевъ посадъ Моск.	20	66	Судиславль з. Костр.	1 <sup>1</sup> / <sub>2</sub>	50
Сергѣев. сѣрныя воды у. Самарс.	1	155	Судогда у. Владим.	4	38
Сергѣевскъ з. Самар.	4	162	Суздаль у. Владим.	6	35
Сергиополь ст. Семирѣч.	1	723	Суммы у. Харьк.	31	190
Сердоболь у. Выборг.	2	178	Сумскій п. Арханг.	1 <sup>1</sup> / <sub>2</sub>	427
Сердобскъ у. Саратов.	9	228	Суражь з. Витеб.	4 <sup>1</sup> / <sub>2</sub>	41
Серпейскъ з. Калуж.	2	143	Суражь у. Черниг.	5	268
Серпецъ у. Пляцк.	8	155	Суржа с.-у. Терск.	3	26
Серпуховъ у. Моск.	20	93	Сураханы с. Бакин.	1	19
Сестрорѣцкъ з. Петербургск.	3	26	Сургуть у. Тобол.	1	658
Сигнахъ у. Тифлис.	11	106	Сухиничи з. Калуж.	7	99
<b>Симбирскъ</b>	47	—	Суховаля з. Гродн.	3 <sup>1</sup> / <sub>2</sub>	76
<b>Симферополь Тавр.</b>	62	—	Сухумъ у. Кутаис.	8	206
Сквира у. Киев.	23	129	Сызрань с. Симб.	36 <sup>1</sup> / <sub>2</sub>	133
Скеревицы у. Варш.	10	63	Сысертскій зав. Перм.	6	517
<b>Скобелевъ (Новый Марг.) Ферг.</b>	9	—	Сычевка у. Смол.	5	237
Скопинъ у. Рязан.	14 <sup>1</sup> / <sub>2</sub>	154	Сѣвскъ у. Орл.	7 <sup>1</sup> / <sub>2</sub>	267
Скуляны м. Бесс.	3	117	<b>Сѣдлецъ</b>	23	—
Славута м. Волин.	4	182	Сѣмятичи м. Гродн.	11	166
Славносербскъ у. Екатерин.	4	373	Сѣнно у. Могил.	4	136
Славянскъ з. Харьк.	20	284	Сѣрадзь у. Калиш.	9	54
Слободской у. Вят.	8	45	<b>Тавастгустъ (Финл.)</b>	5	—
Слонимъ у. Гродн.	25	235	Таганрогъ Дон.	62	67
Слуццы у. Калиш.	4 <sup>1</sup> / <sub>2</sub>	77	Тайчикульская ст. Акмола.	3	376
Слуцкъ у. Минск.	15 <sup>1</sup> / <sub>2</sub>	252	Тальсенъ м.-у. Курл.	4 <sup>1</sup> / <sub>2</sub>	106
<b>Смоленскъ</b>	63 <sup>1</sup> / <sub>2</sub>	—	Тамань з. Кубан.	2	186
Сморгонь м. Вилен.	11	78	<b>Тамбовъ</b>	52	—
Смѣла м. Киев.	21	203	Таммерфорсъ у. Тавастгус.	44	80
Соколка у. Гродн.	5	39	Тара у. Тобол.	8 <sup>1</sup> / <sub>2</sub>	578
Соколовъ у. Сѣдл.	9	31	Тараща у. Киев.	12	157
Солигаличъ Костр.	3 <sup>1</sup> / <sub>2</sub>	223	Тарноградъ п. Любя.	5	126
Соликамскъ у. Перм.	4 <sup>1</sup> / <sub>2</sub>	378	Таруса у. Калуж.	3 <sup>1</sup> / <sub>2</sub>	82
Сольвычегодскъ у. Волог.	1 <sup>1</sup> / <sub>2</sub>	547	Тарутино с. Бесс.	4	193
Сольцы пос. Псков.	6	139	Татарбунары м. Бесс.	3	362
Сормово зав. Нижегородск.	31	2	<b>Ташкентъ Сырь-Дарьин.</b>	165	—
Сороки у. Бесс.	27	362	Таурогень м. Ковен.	6	178
Сосница у. Черниг.	7 <sup>1</sup> / <sub>2</sub>	91	<b>Тверь</b>	60	—
Сосновицы с. Петрок.	57	155	Тейково с. Влад.	2	162
Софійскъ у. Примор.	1 <sup>1</sup> / <sub>2</sub>	1349	Теджень Закасп.	1 <sup>1</sup> / <sub>2</sub>	204
Сохачевъ у. Варш.	8	50	Телавъ у. Тифл.	12 <sup>1</sup> / <sub>2</sub>	95
Сочи п.-у. Черном.	3	196	Теленешты м. Бесс.	4	75
Спасское с. Томск.	3	725	Тельши у. Ковен.	6 <sup>1</sup> / <sub>2</sub>	188
Спасскъ у. Казан.	3	106	Темиръ у. Урал.	2	560
Спасскъ у. Рязан.	5 <sup>1</sup> / <sub>2</sub>	59	<b>Темиръ-Ханъ-Шура Дагест.</b>	10	—
Спасскъ у. Тамб.	8	478	Темниковъ у. Тамб.	7 <sup>1</sup> / <sub>2</sub>	560
Средне-Колымскъ у. Якут.	1 <sup>1</sup> / <sub>2</sub>	2315	Темрюкъ у. Кубан.	12 <sup>1</sup> / <sub>2</sub>	134
Срѣтенскъ ст. Забайк.	7	357	Тересполь з. Сѣдлец.	5 <sup>1</sup> / <sub>2</sub>	109
Ставище м. Киев.	7	171	Тертерь с.-у. Елисаветп.	1 <sup>1</sup> / <sub>2</sub>	102
<b>Ставрополь</b>	50	—	Тетюши у. Казан.	4 <sup>1</sup> / <sub>2</sub>	143
Ставрополь у. Самар.	7 <sup>1</sup> / <sub>2</sub>	149	Тимъ у. Курс.	8	95
Старая-Руса у. Новг.	17	92	Тирасполь у. Херс.	35	295
Старая-Ушица з. Подол.	7 <sup>1</sup> / <sub>2</sub>	105	<b>Тифлисъ</b>	197	—



Г О Р О Д А .			Г О Р О Д А .		
	Жит. въ тыс.	Отъ губ. гор.		Жит. въ тыс.	Отъ губ. гор.
Тихвинъ у. Новгород.	6 <sup>1</sup> / <sub>2</sub>	200	Ходорковъ м. Кіев.	4	202
Тихорѣцкая ст.-у. Кубан.	11	127	Холмогоры у. Арханг.	1	79
Тіонеты с.-у. Тифлис.	1	74	Холмъ у. Любл.	17	71
<b>Тобольскъ</b>	21	—	Холмъ у. Псков.	6	285
Томашовъ у. Люблин.	6 <sup>1</sup> / <sub>2</sub>	135	Холуй с. Влад.	2	135
Томашевъ-Равскій з. Петрок.	23	63	Хороль у. Полт.	9 <sup>1</sup> / <sub>2</sub>	140
<b>Томскъ</b>	68	—	Хортица с. Екатер.	2	128
Торжокъ (Новоторжскъ) у. Тверск.	15 <sup>1</sup> / <sub>2</sub>	75	Хотинъ у. Бесс.	31	337
Торнео у. Улеаборг. (Финл.)	1	131	Хрѣновое с. Ворон.	4	155
Торопецъ у. Псков.	7	381	Хунзахъ с.-у. Дагест.	2	148
Тотьма у. Волог.	5	204	<b>Ц</b> агери с.-у. Кутанс.	1	73
Триполье м. Кіев.	3	53	Царевкокшайскъ у. Казан.	2 <sup>1</sup> / <sub>2</sub>	136
Троицкосавскъ у. Забайк.	7 <sup>1</sup> / <sub>2</sub>	734	Царевосанчурскъ з. Вятс.	1 <sup>1</sup> / <sub>2</sub>	265
Троицкъ у. Оренб.	27 <sup>1</sup> / <sub>2</sub>	755	Царевъ у. Астрах.	7	379
Троицкъ з. Пенз.	7	211	Царицынъ у. Саратов.	80	734
Троки у. Вилен.	3 <sup>1</sup> / <sub>2</sub>	27	Царское-Село у. Петерб.	20	25
Трубчевскъ у. Орл.	7 <sup>1</sup> / <sub>2</sub>	258	Цивильскъ у. Казан.	2	133
Туапсе п.-у. Черном.	5 <sup>1</sup> / <sub>2</sub>	112	Цымлянская ст. Дон.	2	218
Тукумъ у. Курл.	7 <sup>1</sup> / <sub>2</sub>	57	Цѣхановецъ м. Гродн.	2	160
<b>Тула</b>	110	—	Цѣхановъ у. Плоцк.	8	116
Тульчинъ з. Подол.	23	250	<b>Ч</b> арджуй-Новый с. въ Бухар. хан.	5	124
<b>Тургай</b> обл. г.	1 <sup>1</sup> / <sub>2</sub>	—	Чаусы у. Могил.	6	47
Турекъ у. Калиш.	10	38	Чебоксары у. Казан.	5 <sup>1</sup> / <sub>2</sub>	145
Туринскъ у. Тобол.	3	422	Челябинскъ у. Оренб.	45	806
Туринскій-Верхн. зав. Перм.	6	301	Чембаръ у. Пенз.	5 <sup>1</sup> / <sub>2</sub>	133
Туринскій-Нижн. зав. Перм.	6	351	Ченстоховъ у. Петрок.	61	81
Туркестанъ окруж. г. Сыръ-Дарьин.	11	248	Чердынъ у. Перм.	4 <sup>1</sup> / <sub>2</sub>	435
Турлаки п. Бесс.	5	186	Череповецъ у. Новгород.	7	457
Туруханскъ з. Енисейск.	1 <sup>1</sup> / <sub>4</sub>	1416	Чериковъ у. Могил.	6	87
Тыкоцынъ з. Ломж.	8	116	Черкасы у. Кіев.	35	291
Тюкалинскъ у. Тобол.	6 <sup>1</sup> / <sub>2</sub>	463	Чермозъ зав. Перм.	4	82
Тюмень у. Тобол.	30	256	<b>Черниговъ</b>	30	—
<b>У</b> гличъ у. Ярослав.	10	151	Чернобыль м. Кіев.	18	110
<b>Улеаборгъ</b> (Финл.)	19	—	Черн.-Яръ у. Астр.	5	334
Умань у. Кіев.	38	337	Чернышевская ст. Дон.	16	343
Унжа з. Костром.	1 <sup>1</sup> / <sub>2</sub>	205	Чернь у. Тул.	2 <sup>1</sup> / <sub>2</sub>	118
<b>Уральскъ</b>	41	—	Чечельникъ м. Подол.	2	419
Ура-Тюбе з. Самаркандск.	22	225	Чечерскъ м. Могил.	13	165
Уржумъ у. Вятс.	6 <sup>1</sup> / <sub>2</sub>	194	Чигиринъ у. Кіев.	11	335
Урюпинская ст.-у. Дон.	8	642	Чимкентъ у. Сыръ-Дарьин.	12	193
Урусъ-Мартанъ с. Терск.	14	—	Чистополь у. Каз.	22	137
Усмань у. Тамб.	7	182	<b>Ч</b> ита Забайк.	39	—
Усть-Каменогорскъ у. Семинал.	12	201	Чугуевъ з. Харьк.	10	50
Усть-Медвѣдичья ст.-у. Дон.	14	293	Чустъ з. Ферган.	14	135
Усть-Сысольскъ у. Волог.	5	882	Чухлома у. Костр.	2 <sup>1</sup> / <sub>2</sub>	183
Усть-Цыльма с.-у. Арханг.	2	779	<b>Ш</b> або п. Бесс.	2	146
Устюжна у. Новгород.	7 <sup>1</sup> / <sub>2</sub>	412	Шавли у. Ковен.	17 <sup>1</sup> / <sub>2</sub>	172
<b>Уфа</b>	64	—	Шадовъ м. Ковен.	4 <sup>1</sup> / <sub>2</sub>	168
Уцяны м. Ковен.	3	129	Шадринскъ у. Перм.	12	722
<b>Ф</b> алешты м. Бесс.	4	115	Шацкъ у. Тамб.	5 <sup>1</sup> / <sub>2</sub>	354
Фастовъ м. Кіев.	8	60	Шемаха у. Бакин.	22	257
Фатежъ у. Курс.	5	44	Шенкурскъ у. Арханг.	1 <sup>1</sup> / <sub>2</sub>	374
Феллинъ у. Лифл.	4 <sup>1</sup> / <sub>2</sub>	268	Шенетовка м. Волын.	4	189
Филипповская ст. Дон.	14	214	Шидловецъ з. Радом.	8	38
Фридрихштадтъ у. Курл.	5	187	Шинкѣевъ з. Пенз.	4 <sup>1</sup> / <sub>2</sub>	148
<b>Х</b> абаровскъ Примор.	15	718	Шкловъ м. Могил.	11	68
Ханск.-Ставка-Рынь-Пески у. Астр.	1 <sup>1</sup> / <sub>2</sub>	300	Шлисесльбургъ Петерб.	7	60
<b>Харьковъ</b>	206	—	Шостенскій зав. Черниг.	4	224
Хасавъ-Юрть с.-у. Терск.	3	194	Шпола м. Кіев.	12	249
Хвалыинскъ у. Саратов.	15 <sup>1</sup> / <sub>2</sub>	403	Шулаверы с.-у. Тифлис.	4	68
Хещины з. Кѣлец.	9 <sup>1</sup> / <sub>2</sub>	14	Шуша у. Елисаветпол.	35	172
<b>Херсонъ</b>	65	—	Шуя у. Владим.	22	104
Хмѣльникъ з. Подол.	16	320	<b>Щ</b> ебржешинъ з. Любл.	7	124
Хмѣльникъ з. Кѣлец.	9 <sup>1</sup> / <sub>2</sub>	33	Щигры у. Курс.	4	60
Ходжентъ у. Самарканд.	35	281	Щучинъ у. Ломж.	6 <sup>1</sup> / <sub>2</sub>	43



ГОРОДА.		Жит. въ тыс.	Отъ губ. гор.	ГОРОДА.		Жит. въ тыс.	Отъ губ. гор.
Эчмиадзинъ см. Вагаршанадъ	—	—	—	Ялуторовскъ у. Tobол.	3 1/2	338	—
Эривань	29	—	—	Ямбургъ у. Петерб.	3	132	—
Юзовка м. Екатериносл.	40	265	—	Ямполь у. Подол.	6 1/2	180	—
Юрбургъ м. Ковен.	4	134	—	Яновъ-Замостьскій у. Любл.	7	73	—
Юрьевецъ у. Костр.	5	234	—	Яновъ-Бѣльскій п.-у. Сѣдлец.	3	95	—
Юрьевъ-Польск. у. Владим.	11	56	—	Яновъ з. Гродн.	2	62	—
Юрьевъ (Дерптъ) у. Лифл.	43	238	—	Яранскъ у. Вятс.	5	226	—
Юхновъ у. Смол н.	2 1/2	294	—	Яренскъ у. Волог.	1	724	—
Ядринъ у. Казан.	3	246	—	Ярмолинцы м. Подол.	4	65	—
Якобштадтъ з. Курл.	6	132	—	Ярославль	72	—	—
Якутскъ	7	—	—	Ѳеодосія у. Тавр.	31	111	—
Ялта у. Тавр.	23	89	—				

## ГУБЕРНІИ, ОБЛАСТИ И ОКРУГА РОССИИ.

№	Губерніи и области.	Жит. въ тыс.	Кв. вер.	Уѣз. Губ. и обл. города.	№	Губерніи и области.	Жит. въ тыс.	Кв. вер.	Уѣз. Губ. и обл. города.
1	Або-Бьернборг.	430	21239,4	10 Або.	49	Олонецкая . .	364	114929,6	7 Петрозав.
2	Акмолинск. обл.	683	497860,0	5 Омскъ.	50	Оренбургская .	1,600	166710,9	5 Оренбургъ.
3	Амурская обл.	120	396974,4	1 Благовѣщ.	51	Орловская . .	2,034	41057,7	12 Орель.
4	Архангельская.	347	742759,2	10 Архангел.	52	Пензенская . .	1,470	34129,1	10 Пенза.
5	Астраханская .	1,004	189663,0	7 Астрахань.	53	Пермская . . .	2,994	290168,7	12 Пермь.
6	Бакинская . . .	827	34410,2	6 Баку.	54	Петроковская.	1,404	10763,4	8 Петроковъ.
7	Бессарабская .	1,935	40096,6	8 Кишиневъ.	55	Плоцкая . . . .	554	8286,7	7 Плоцкъ.
8	Вазасская . . .	446	36652,0	6 Николайш.	56	Подольская . .	3,018	36921,7	12 Кам.-Под.
9	Варшавская . .	1,932	15359,2	14 Варшава.	57	Полтавская . .	2,778	43844,0	15 Полтава.
10	Виленская . . .	1,591	36825,3	7 Вильна.	58	Приморская обл.	243	1699516,6	9 Хабаровскъ
11	Витебская . . .	1,489	38649,5	11 Витебскъ.		<i>съ Сахал. отд.</i>			
12	Владимірская .	1,516	42831,8	13 Владиміръ.	59	Псковская . . .	1,122	37971,3	8 Псковъ.
13	Вологодская . .	1,342	353349,4	10 Вологда.	60	Радомская . . .	815	10854,0	7 Радомъ.
14	Волынская . . .	2,989	63036,8	12 Житомиръ.	61	Рязанская . . .	1,802	36844,7	12 Рязань.
15	Воронежская .	2,531	57902,0	12 Воронежъ.	62	Самарканд. обл.	860	60597,6	4 Самарканд.
16	Выборгская . . .	394	37833,0	6 Выборгъ.	63	Самарская . . .	2,751	136713,5	7 Самара.
17	Вятская . . . .	3,031	134537,7	11 Вятка.	64	С.-Петербургск.	2,112	39203,2	8 С.-Петербург.
18	Гродненская . .	1,603	33900,8	9 Гродно.	65	С.-Михельская.	186	20070,4	9 С.-Михель.
19	Дагестанск. обл.	571	26132,4	9 Дербентъ.	66	Саратовская . .	2,406	74244,8	10 Саратовъ.
	<i>съ Закасп. окр.</i>	80	3544,3	2 Закаспы.	67	Семипалат. обл.	685	445310,0	5 Семипалат.
20	Донского В. обл.	2,564	144191,6	9 Новочерк.	68	Семирѣчен. обл.	988	347910,0	6 Вѣрный.
21	Екатеринослав.	2,114	55705,6	8 Екатерин.	69	Симбирская . .	1,528	43491,0	8 Симбирскъ.
22	Елисаветпольск.	878	38782,5	8 Елисаветп.	70	Смоленская . . .	1,525	49212,2	12 Смоленскъ..
23	Енисейская . .	570	2233929,5	7 Краснояр.	71	Ставропольская	873	52793,1	6 Ставрополь
24	Забайкальская.	672	538890,0	8 Чита.	72	Сувальская . .	583	10824,3	7 Сувалки.
25	Закаспійск. обл.	382	531738,0	5 Асхабадъ.	73	Сыр.-Дар. обл.	1,478	452840,0	6 Ташкентъ.
26	Иркутская . . .	514	688198,2	5 Иркутскъ.	74	Сѣдлецкая . . .	772	12580,8	9 Сѣдлецъ.
27	Казанская . . .	2,171	55954,8	12 Казань.	75	Тавастгусская.	285	18966,6	6 Тавастгус.
28	Калишская . . .	841	9961,3	8 Калишъ.	76	Таврическая .	1,448	53053,8	8 Симфероп.
29	Калужская . . .	1,133	27177,9	11 Калуга.	77	Тамбовская . .	2,684	58511,0	12 Тамбовъ.
30	Карская обл.	291	16630,7	4 Карсъ.	78	Тверская . . . .	1,769	56837,0	12 Тверь.
31	Кіевская . . . .	3,559	44777,9	12 Кіевъ.	79	Терская обл. .	934	60868,9	7 Владикавк.
32	Ковенская . . .	1,545	35315,5	7 Ковна.	80	Тифлисская . .	1,051	39122,0	10 Тифлисъ.
33	Костромская . .	1,387	73809,1	12 Кострома.	81	Тобольская . .	1,433	1219229,7	10 Тобольскъ.
34	Кубанская . . .	1,919	81216,5	7 Екат.-даръ.	82	Томская . . . .	1,928	744576,7	7 Томскъ.
35	Куопіосская . .	305	37548,1	6 Куопіо.	83	Тулская . . . .	1,419	27204,4	12 Тула.
36	Курляндская . .	674	23751,2	10 Митава.	84	Тургайская обл.	453	399780,0	4 Тургай.
37	Курская . . . .	2,371	40821,1	15 Курскъ.	85	Улеборгская . .	268	145551,8	6 Улеборгъ.
38	Кутаисская . . .	1,058	32051,0	10 Кутаисъ.	86	Уральская обл.	645	284411,8	4 Уральскъ.
39	Кѣлецкая . . . .	762	8868,6	7 Кѣльцы.	87	Уфимская . . .	2,197	107209,7	6 Уфа.
40	Лифляндская . .	1,299	41325,4	9 Рига.	88	Ферганская обл.	1,572	121141,0	6 Маргеланъ.
41	Ломжинская . .	580	9265,9	7 Ломжа.	89	Харьковская . .	2,492	47884,8	11 Харьковъ.
42	Люблинская . .	1,161	14789,4	10 Люблинъ.	90	Херсонская . .	2,734	62213,2	6 Херсонъ.
43	Минская . . . .	2,148	80152,3	9 Минскъ.	91	Черниговская .	2,298	46042,3	15 Черниговъ.
44	Могилевская . .	1,687	42134,6	11 Могилевъ.	92	Черноморская .	57	6455,0	3 Новорос.
45	Московская . . .	2,431	29236,4	13 Москва.	93	Эриванская . .	830	23226,4	7 Эривань.
46	Нижегородская.	1,585	45036,7	11 Н.-Новгор.	94	Эстляндская . .	413	17791,7	4 Ревель.
47	Новгородская .	1,367	104163,4	11 Новгородъ.	95	Якутская обл.	270	3468800,0	5 Якутскъ.
48	Ниоландская . .	276	10432,0	4 Гельсинг.	96	Ярославская . .	1,071	31230,7	10 Ярославль.



# ПОЧТА И ТЕЛЕГРАФЪ.

## РОСПИСАНІЕ ДНЕЙ, ВЪ КОТОРЫЕ ПОЧТОВЫЯ ОПЕРАЦИИ ВО ВСЕ НЕ ПРОИЗВОДЯТСЯ ИЛИ ПРОИЗВОДЯТСЯ ПО СОКРАЩЕННЫМЪ СРОКАМЪ:

**I. Почтовые операции вовсе не производятся въ дни:** Нового года (1 Янв.), 1-й Св. Пасхи, Св. Троицы, Благовѣщенія Пр. Богородицы (25 Марта), Св. Коронованія Ихъ Императорскихъ Величествъ (14 Мая), Тезоименитства Государя Императора (6 Дек.) и въ 1-й Рождества Христова (25 Дек.).

**II. Почтовые операции производятся въ течение двухъ часовъ въ дни:** Богоявленія (6 Янв.), Срѣтенія Господня (2 Февр.), перенесенія мощей св. Николая Чудотв. (9 Мая), свв. Ап. Петра и Павла (29 Іюня), Преображенія Господня (6 Авг.), Успенія Пресв. Богородицы (15 Авг.), Усѣкновенія главы св. Іоанна Предтечи (29 Авг.), Воздвиженія Креста Господня (14 Сент.), св. Іоанна Богослова (26 Сент.), Покрова Пр. Богородицы (1 Окт.), Казанской ик. Бож. Матери (22 Окт.) Введенія во храмъ Пр. Богородицы (21 Нояб.), 2-й и 3-й Рождества Христова (26 и 27 Дек.), субботы Сырной недѣли, пятницы и субботы Страстной недѣли, 2-й день Св. Пасхи, Вознесенія Господня, Духовъ день, тезоимен. Государыни Императрицы Александры Ѳеодоровны (23 Апр.), рожд. Государя Императора (6 Мая), рожд. Государыни Императрицы Александры Ѳеодоровны (25 Мая), тезоименит. Государыни Императрицы Маріи Ѳеодоровны (22 Іюля), рожд. Наслѣдника Цесаревича (30 Іюля), тезоимен. Наслѣдника Цесаревича (5 Окт.), Восшествія на престолъ Государя Императора (21 Окт.), рожд. Государыни Императрицы Маріи Ѳеодоровны (14 Ноября) и всѣ воскресные.

## Внутреннія отправленія.

**I. ПРОСТОЕ.** а) **Закрытыя письма** должны быть не тяжелѣе 5 ф. для иногороднихъ и 1 ф. для город. На письмахъ „до востребованія“ дозволяется вмѣсто полного обозначенія фамиліи адресата указывать условн. буквы или знаки. *Иногороднія* оплачиваются по 7 к. съ лота; *мѣстныя*—по 3 к. за письмо вѣсомъ до 4 лот., отъ 4 лот. до 8 лот.—4 к., свыше 8 лот., по 2 коп., за кажд. 4 лот. или ихъ часть. Письма и банд. отправл. могутъ быть все неоплачены марками; съ получателей такихъ писемъ недоплаченный вѣсовой сборъ взыскивается вдвое. Въ закрытыхъ письмахъ можно пересылать документы, марки и пр., *но не деньги.*

б) **Открытыя письма (почтовые карточки):** единичныя—3 коп. и съ оплаченнымъ впередъ отвѣтомъ—6 коп.

в) **Бандерольныя отправленія.** Къ пересылкѣ открыто, подъ бандеролями или въ незаклеенныхъ конвертахъ допускаются: 1) разнаго рода печатныя произведенія, дѣловыя бумаги (рукописи), не имѣющія характера текущей переписки, вѣсомъ не болѣе 4 ф. и величиной не бол. 10×10 вер., а сверн. въ трубку не болѣе 17 верш. длины и 2 верш. въ диаметрѣ, 2) образчики товаровъ, не имѣющіе цѣнности, вѣсомъ не болѣе 27 лотъ, величиной не болѣе 6×4×2 верш., а сверн. въ трубку не болѣе 6 верш. въ длину и 3 верш. въ диаметрѣ.

Плата за бандерольныя отправленія: а) *городскія* съ печати. произведеніями, до 1 лота—1 к.,

свыше за каждые 8 лот. или части 8 лот.—2 коп., *иногороднія* за каждые 4 лота или ихъ части—2 коп., б) съ *дѣловыми бумагами* и *образч. товар.* за кажд. 4 лот. или ихъ части—2 коп. *Низшій размѣръ сбора ограниченъ:* для дѣл. бумагъ (городск.) 3 коп. и иногородн.—7 коп., а для образч. товар. во всѣхъ отправленіяхъ—3 коп.

**II. ЗАКАЗНОЕ ОТПРАВЛЕНІЕ.** Заказнымъ можетъ быть отправлено всякое закрытое и открытое письмо, посылка и бандероль. На оболочкѣ (конвертѣ) написать „заказное“. Поправокъ въ адресъ не допускается. Если отправитель желаетъ, чтобы заказн. отпр. было выдано лично адресату, то сдѣлать надпись „выдать по повѣсткѣ“. За доставленіе отправителю *уведомленія о полученіи* адресатомъ заказного (рекомендован.) или страхового отправл. взымается: по внутр., иногород.—7 к., мѣстной—3 коп. Заказн. письма оплач. марками по вѣсу и кромѣ того 7 к. за заказъ. За утрату заказн. письма, въ приемѣ котораго выдана росписка, почт.-тел. вѣдомство, въ теченіе 2-хъ лѣтъ, уплачиваетъ 10 руб.

**III. СТРАХОВОЕ ОТПРАВЛ.** а) **Закрытое письмо съ объявленною цѣнностью** установлено для пересылки  $\frac{0}{100}$  бумагъ, гербовой, вексельной бумаги и подается не запечатаннымъ. Вѣсъ пакета ограниченъ 10 ф. и цѣнн. не свыше 500 руб. Плата за письма деньгами (не марк.): 1) *вѣсовой сборъ* по 7 коп. за лотъ, городскія денежн. письма оплачив. вѣсов. сбор. такъ же, какъ и письмо, т. е. 3 коп.; 2) *страховой* за суммы или цѣнности до 10 р.—10 к., свыше 10 р. и до 100 р.—25 коп., свыше 100 руб. сверхъ указанной платы за первую сотню руб. взымается съ каждой слѣдующей сотни руб. или части этой суммы по 15 к. (5 Авг. 1904 г.).

б) **Открытое письмо съ объявленною цѣнностью** установлено для перес. денегъ,  $\frac{0}{100}$  бумагъ, векселей, закладныхъ, документовъ и проч., можно не страховать. Подавать письмо открытымъ и прилагать опись вложенія. На письмѣ надпись: „цѣнное на (столько-то) р.“. Вѣсъ до 20 ф. (город. отпр. 1 ф.). Цѣнность не ограничена. Плата какъ за денеж. закрыт. (приемъ котор. временно прекращенъ) письма. За утрату, поврежденіе и проч. страхового отправленія уплачивается соответственно объявленной ему цѣнности.

**IV. ПОСЫЛКИ** (безъ цѣны и цѣнности) должны быть задѣланы, т. е. вложены въ ящикъ, или обшиты въ холстъ, клеенку, или задѣланы въ корзины и обшиты съ одной стор. кожей, клеенкой, холстомъ (или обернуты плотной бумагой, картономъ—безъ цѣны до 7 ф.). Почта ни за какой вредъ, находящ. въ посылкѣ вещамъ, происшедшій во время перес., не отвѣчаетъ (28 Мр. 1901 г.). Воспрещается вкладывать деньги (обращающіяся въ Имперіи), закрытыя письма, горючія, ѣдкія и легко восплам. вещества, жидкости, табакъ безъ бандероли. Адресъ нельзя писать на бумагѣ. Посылки могутъ быть подаваемы съ объявленіемъ или безъ объявленія цѣнности вложенія—посылки цѣнныя или безъ цѣны, внутреннія посылки безъ цѣны, могутъ быть пересылаемы заказнымъ порядкомъ. Заказныя. пос. оплачиваются, сверхъ установленныхъ для пос. „безъ цѣны“ сборовъ, еще сборомъ на заказъ въ размѣръ 7 коп. съ пос. посредствомъ наклеивки на сопровод. адресъ почт. марокъ на соответствую-



ющую сумму съ обозначеніемъ на этомъ адресѣ и на адресной сторонѣ св. оболочки надписи „заказная“. За заказ. пос. вѣдомство отвѣчаетъ въ томъ же размѣрѣ на тѣхъ же основ., какъ и за прочія заказныя отправления, т. е. 10 р. за кажд. отпав. Въ остальномъ къ заказ. пос. примѣняются общія почт. постановленія о внутр. пос. „безъ цѣны“. За утрату пос. (не заказн.) безъ цѣны почта не отвѣчаетъ. Съ 1-го Іюня 1907 г. принимаются на почту внутреннія и международныя п. (въ т. ч. и съ наложеннымъ платежомъ) безъ цѣны и ц. не свыше 10 р. по особымъ частнымъ подавательскимъ книгамъ. **Цѣныныя посылки** должны быть цѣною не свыше 45000 р. *Вѣсъ* каждой пос. не долженъ превышать 3 пуд., за исключеніемъ: 1) Финляндіи, куда вѣсъ—24 ф. (если мѣсто назвач. не находится на жел. д.), внутри Финляндіи между станціями жел. дор.—50 килограмм. и 3 п. (если наход. на ст. жел. дор.); 2) Манчжуріи, Тьянцзина, Пекина и Калгана (должны быть приклад. въ 2-хъ экзempl. таможен. деклараціи на русск. языкѣ) и Сибири, куда вѣсъ 1 пуд. Для внутреннихъ пересылокъ высшій объемъ  $28 \times 9 \times 7\frac{1}{2}$  вершк., или  $22 \times 12 \times 11$ , или  $13\frac{1}{2} \times 13\frac{1}{2} \times 13\frac{1}{2}$ , но громоздкія, неудобныя къ укладкѣ посылки не принимаются. **Каждая частная посылка** или пос. со вложеніемъ звонкой монеты (пременно пріемъ прекращенъ) подается на почту при отдѣльн. *сопроводителн. адресѣ*, на бланкѣ установленной формы, съ отрѣзнымъ купономъ. На самой посылкѣ пиш. адресъ и другія установ. отмѣтки.

Въ сопроводит. адресѣ обозначается мѣсто назначенія посылки или узла, наименованіе получателя и подробн. его адресъ, а также, въ подлежащ. случаяхъ, цѣнность пос.—цифрами, сумма, наложен. на нее платежа—тоже цифрами. На лицевой сторонѣ отрѣзного купона сопров. адреса приписывается наименованіе и подробный адресъ отправителя посылки. На оборотн. сторонѣ отрѣзного купона можетъ быть написано письмо. Если отправитель не желаетъ, чтобы пос. (цѣн. или безъ цѣны) была ему возвращена въ случаѣ невыдачи получателю, то на адресной сторонѣ посылки пишетъ: „*возврату не подлежитъ*“. Когда адресъ составляетъ почтов. чиновникъ, письм. сообщ. на купонѣ не допуск. *Всѣ сборы:* вѣсовой, страховой, комисс.—за посылки съ налож. платеж., равно сборы: за доставку на домъ, за сургучъ и пр.—*уплачиваются почтовыми марками*, наклеиваемыми на сопровод. адресѣ. *Посылки* выдаются получат. подъ росписку на оборотѣ сопроводит. адреса.

За перес. посылокъ взыскиваются сборы: а) *страховой*,—какъ съ письма съ объявленной цѣнностью и б) *вѣсовой*. Въ отношеніи таксы **вѣсового сбора** все пространство Имперіи раздѣляется на три пояса: **1-й поясъ**—Европейская Россія, съ Закавказьемъ; **2-й**—Западная Сибирь (не болѣе 1 п.), Туркестанскій край, Закаспійская и Тургайская области; **3-й**—Вост. Сибирь, не болѣе 1 пуда (губ. Енисейская и Иркутская, обл.: Якутская, Амурская, Забайкальская и Приморская съ островомъ Сахалиномъ); къ **3-му же поясу** причисл. русскія почтов. учрежденія въ Манчжуріи.

Посылки по вѣсу своему подраздѣляются на 4 категоріи: **1-я**—посылки вѣсомъ до 2-хъ фунтовъ, **2-я**—пос. вѣс. свыше 2-хъ и до 7-ми ф., **3-я**—пос. вѣсомъ свыше 7-ми и до 12 ф. включит., **4-я**—всѣ пос. вѣс. свыше 12-ти фун.

Посылки первыхъ **3-хъ** категорій считаются мало-вѣсными, и за пересылку ихъ *взимается однообразная плата по каждой категоріи независимо отъ точнаго вѣса посылки*. За посылки **4-й** категоріи, кромѣ однообразной платы, установленной для 12 фун. посылокъ, еще отдѣльный вѣсовой сборъ за каждый фунтъ или часть ф. (какъ за цѣлый) сверхъ 12-ти по разстояніямъ пересылки.

**Ставки вѣсового сбора** опредѣляются въ слѣдующемъ размѣрѣ:

За пересылку посылокъ:	Въ предѣлахъ пояса:					
	1	2	3	Между пояс.	Черезъ пояс.	
	к.	к.	р. к.	р. к.	р.	к.
а) Первой категоріи (до 2-хъ фун.) . . .	25	35	— 45	— 45	—	65
б) Второй категоріи (свыше 2-хъ до 7-ми фунтовъ) . . . . .	45	65	— 85	— 85	1	25
в) Третьей категоріи (свыше 7-ми до 12-ти фунтовъ) . . . . .	64	95	1 25	1 25	1	85

г) Четвертой категоріи (свыше 12-ти фунтовъ) *за каждый фунтъ и часть ф. сверхъ 12 вѣсовой сборъ* *взимается по разстояніямъ:* до 500 в. по 5 к., отъ 500 в. до 1000 в.—10 к., отъ 1000 в. до 2000 в.—20 к., отъ 2000 в. до 3000 в.—25 к., отъ 3000 в. до 4000 в. 30 к., свыше 4000 в. на всякое разст.—35 к. (Разст. исчисл. отъ губерн., областн. города мѣста подачи до губ., обл. гор. мѣста ея назначенія).

За посылку въ Ургу доплата 5 к. съ ф., въ Калганъ—10 к., въ Пекинъ, Тьянцзинъ и Манчжурію—5 к.

**Вѣсов. сб. за кажд. ф. сверхъ 12-ти** **взимается изъ Москвы въ губерніи и области:** (1-го пояса)—Владимірскую, Вологодскую, Калужскую, Костромскую, Московскую, Нижегородскую, Орловскую, Рязанскую, Смоленскую, Тамбовскую, Тверскую, Тульскую и Ярославскую—по 5 к.; Виленскую, Витебскую, Волынскую, Воронежскую, Выборгскую, Вятскую, Екатеринославскую, Казанскую, Кіевскую, Ковенскую, Курскую, Лифляндскую, Минскую, Могилевскую, Новгородскую, Пензенскую, Полтавскую, Псковскую, С.-Михельскую, С.-Петербургскую, Саратовскую, Симбирскую, Тавастгусскую, Харьковскую, Черниговскую, Эстляндскую—по 10 к.; Абобернеборгскую, Архангельскую, Астраханскую, Бессарабскую, Вазасскую, Варшавскую, Гродненскую, Донскую, Калишскую, Кубанскую, Куопіосскую, Курляндскую, Кѣлецкую, Ломжинскую, Люблинскую, Нюландскую, Олонецкую, Оренбургскую, Пермскую, Петроковскую, Плоцкую, Подольскую, Радомскую, Самарскую, Ставропольскую, Сувальскую, Сѣдлецкую, Таврическую, Терскую, Улеаборгскую, Уфимскую, Уральскую, Херсонскую, Черноморскую—по 20 к.; Бакинскую, Дагестанскую, Елизаветпольскую, Карскую, Кутаисскую, Тифлисскую, Эриванскую, Закатальск. окр.—по 25 к.; (2-го пояса)—Акмолинскую, Тобольскую, Тургайскую—по 25 к.; Закаспійскую, Самаркандскую, Семицалатинскую, Семирѣченскую, С.-Дарьинскую, Томскую, Ферганскую—по 30 к.; (3-го пояса)—Амурскую, Енисейскую, Забайкальскую, Иркутскую, Приморскую—по 35 к.



**За хранение невыдан. пос.** какъ внутр., такъ и полученныхъ изъ-заграницы (маловѣсн. и обыкновенныхъ) взимается въ гор.: С.-Петербургѣ, Москвѣ, Варшавѣ, Одессѣ, Ригѣ, Ростовѣ-на-Дону, Ташкентѣ, Тифлисѣ, Гансалѣ, Балтійск. портѣ, Слонимѣ и Вологдѣ 5 к. съ каждой за каждый день хранения, считая въ т. ч. и день выдачи пос. Начисленіе платы за хранение начинается по истеч. 7 дней со дня врученія адресату вторичной повѣстки. Въ тѣхъ мѣстностяхъ, гдѣ установлена обязат. доставка пос. на домъ, плата за хр. начисляется по истеченіи семидневнаго срока со дня врученія адресату 1-й повѣстки. За полученные изъ-заграницы пос., выд. изъ таможни, упомянутая плата не взимается. Плата за хр. взимается съ получателя при выдачѣ ему посылки почт. марк., кот. наклеиваются на оборотной сторонѣ сопровод. адреса. Въ случаѣ возвращенія невыданной пос. въ мѣсто подачи плата, начисленная на нее за хранение въ мѣстѣ назначенія, слагается.

**V. ДОСТАВКА СТРАХОВЫХЪ ОТПРАВЛЕНІЙ НА ДОМЪ:** Сборъ съ письма съ объявленою цѣнностью и перевод. до 500 р., посылки безъ цѣны и цѣнностью до 500 р. 10 к. — вѣсомъ до 12 ф. и по 20 к. — отъ 12 ф. до 1 пуда **во всѣхъ мѣстахъ Имперіи**, гдѣ существуютъ почтовые конторы: **въ Финляндіи** — цѣнностью до 500 руб. также по 10 к.

*За письма съ объявл. цѣнностью и денежные переводы* (за исключ. писемъ и переводовъ по исполненнымъ порученіямъ и писемъ съ наложеннымъ платежомъ) на сумму до 200 р. взимается по 10 коп. за каждое письмо или переводъ **во всѣхъ городахъ и мѣстностяхъ**, гдѣ существуетъ почтово-телеграфныя и почтовые конторы, за исключеніемъ губерній: Бакинской, Елисаветпольской, Енисейской, Иркутской, Кутаисской, Тифлисской съ Закавказскимъ округомъ, Эриванской и областей: Амурской, Карской, Приморской съ островомъ Сахалиномъ и Якутской.

*За денежные телеграфные переводы* на всякую сумму (установленные во всѣхъ учрежденіяхъ почтово-телеграфнаго вѣдомства, гдѣ имѣется правит. телеграфъ) взимается по 10 к. за кажд. переводъ.

**VI. БИЛЕТЫ НА ПОЛУЧЕНІЕ ПОЧТ. ОТПРАВЛЕНІЙ.** За билетъ на полученіе, въ кажд. году, чрезъ довѣренныхъ лицъ отправленій изъ почтовыхъ учрежденій, берется: 1) въ столицахъ и Варшавѣ — 3 р. (изъ всѣхъ экспедицій) и 1 р. 50 к. изъ какой-либо одной экспедиціи); 2) въ Одессѣ и городахъ губернскихъ и областныхъ — 1 р. 50 к., и 3) въ другихъ мѣстахъ и городахъ — 1 р. За возобновл. билета въ теченіе года, на который онъ былъ выданъ, — 25 к.

**VII. НАЛОЖЕННЫЙ ПЛАТЕЖЪ.** Посылки, заказн. (*закрытыя и открытыя*) письма и бандер. отправл. можно посылать *съ наложен. платеж.* (для получ. денегъ съ получателя до 5000 р., внутри Финляндіи 5000 марокъ), онѣ сдаются съ надписью „съ налож. платеж.“ и обозначеніемъ прописью суммы платежа. Плата по 2 к. съ каждого налож. р., но не менѣе — 10 к.

**VIII. ПЕРЕВОДЪ ДЕНЕГЪ ПО ПОЧТѢ И ТЕЛЕГРАФУ.** Деньги (размѣръ суммы каждого перевода *ограниченъ* — 5000 руб., въ Финляндію также 5000 руб.) для перевода по почтѣ могутъ быть принимаемы во всѣ мѣста, гдѣ находятся казначей-

ства или приходо-расходныя кассы, а по телеграфу — гдѣ, сверхъ того, есть правительственный телеграфъ. Принимается отъ одного подавателя на имя одного адресата-получателя въ одинъ пріемный день нѣсколько переводовъ на сумму не свыше 5000 р. кажд. пер. (внутри Финляндіи до 5000 марокъ). При пер. по телегр. по нѣсколькимъ (на общую сумму не свыше 1000 р.) такимъ переводамъ тел. сборъ взимается за одну обыкновен. тел. въ 25 словъ. За каждый переводъ по почтѣ взимается (марками, наклеив. на перевод. бланкѣ): до 25 р. — 15 к., свыше 25 р. до 100 р. — 25 к., свыше 100 р. до 125 р. — 40 к., отъ 125 р. до 200 р. — 50 к., отъ 200 р. до 225 р. — 65 к., отъ 225 р. до 300 р. — 75 к., отъ 300 р. до 325 р. — 90 к., отъ 325 р. до 400 р. — 1 р., отъ 400 р. до 425 р. — 1 р. 15 к., отъ 425 р. до 500 р. — 1 р. 25 к. и т. д., а при переводѣ по телеграфу еще за телеграмму въ 20 словъ (по тарифу: иногородн. — 1 р. 15 к., город. — 35 к., изъ Европ. Россіи (со включ. Закавказья) въ рус. почт. учрежд. въ Манчжуріи и обр. 3 р. 55 к. до 500 р., свыше 500 р. — 4 р. 40 к., изъ Азіат. Россіи въ Манчж. и обр. 2 р. 55 к. и 3 р. 15 к., можно оплачивать почт. марками). Плата за каждый переводъ внутри Финляндіи, отъ 500 до 5000 марокъ, считается за полную сотню марокъ по 25 пенни, за часть сотни до 25 мар. — 15 пенни и за часть сотни болѣе 25 мар. — 25 пенни. Деньги доставляются получателямъ непосредствен. нарочн. почтальонами, по получ. тел., и выдаются подъ росп. адресата на пер. тел. За доставку денегъ на домъ взимается съ получателя по 10 к. за кажд. тел. переводъ.

**IX. ПЕРИОДИЧЕСКІЯ ИЗДАНИЯ.** За *пересылку по иногородной почтѣ* плата взимается съ *объявленной редакціей подписной цѣны съ пересылкой* — 20% за изд. выходящія 2 раза въ день, 18% за изд., выход. не болѣе раза въ день; 16% — не болѣе 2-хъ разъ въ нед.; 14% — не болѣе 1-го раза въ нед.; 12% — не болѣе 2-хъ разъ въ мѣс. и 10% — не болѣе раза въ м.; 8% — не болѣе 6-ти разъ въ годъ. *Низкій размѣръ платы въ годъ:* за издан., выходящее не болѣе 2-хъ разъ въ день — 1 р. 40 к., не болѣе 1-го раза въ день — 1 р. 20 к., 2-хъ разъ въ нед. — 1 р., 1 разъ въ нед. — 80 к.; 2 раза въ мѣс. — 60 к. и 1 разъ въ мѣс. — 40 к. *За достав. изд. по городск. почтѣ* — минимальн. плата, установленная за перес. по иногород. почтѣ, за исключ. изд., выходящ. 2 раза въ день, для котор. плата за город. перес. такая же, какъ и за иногород.

### Иностранныя отправленія.

Въ предѣлахъ всемірнаго почтоваго союза письма можно посылать или оплаченными на мѣстѣ (франко), или неоплаченными (порто). Въ послѣднемъ случаѣ за пересылку платитъ получатель *вдвое* такъ же, какъ и за недоплату. Воспрещается вкладывать въ прост. и заказныя закрыт. письма всякія монеты.

Адресы пишутся на французск. языкѣ. Единицею вѣса для писемъ и посылокъ — 15 граммовъ (1<sup>1</sup>/<sub>6</sub> лота). Плата за каждые 15 гр. закрытаго письма 10 к. Открытыя письма — 4 к. простое и 8 к. съ отвѣтомъ [размѣръ не менѣе 10 сантим. (2<sup>1</sup>/<sub>3</sub> верш.) въ длину и 7 сантим. (1<sup>1</sup>/<sub>2</sub> верш.) въ ширину и не болѣе 3<sup>1</sup>/<sub>2</sub> в. × 2 в.]. Бандерольныя отправл. за 50 граммовъ — 2 к., но не менѣе 10 к., съ образц. товаровъ — 4 к. По этой же такѣ пересылаются: ученическія работы, отдѣльные ключи, сръзанные живые цвѣты, бу-



маги съ выпуклыми букв. для слѣпыхъ. Всѣхъ бандероли съ дѣловыми бумагами 2.000 грамм. (4 ф. 28 лотовъ), объемъ  $10\frac{1}{3}$  верш. (46 сантиметр.) по всѣмъ измѣреніямъ, а сверн. въ трубку въ длину 17 в. и въ діаметръ  $2\frac{1}{4}$  в.; съ образчиками товаровъ 350 гр. (27 лотъ), объемъ  $6\frac{3}{4}$  в.  $\times$   $4\frac{1}{2}$  в.  $\times$   $2\frac{1}{4}$  в., а сверн. въ трубку  $6\frac{3}{4}$  в. въ длину и  $\frac{3}{8}$  верш. въ діам.; можно оплачивать почт. марками. Неоплаченныя бандероли не посылаются. За заказъ (*recommandée*)—10 к. Страховка на общемъ основаніи—Росписка 10 к.

**Переводъ денегъ по почтѣ** установленъ изъ Россіи (и обратно) въ Австрію, Бельгію, Болгарію, Венгрію, Великобрит., Германію, Египетъ, Италію, Ирландію, Люксембургъ, Нидерланды, Францію (и ея колон. въ Марокко-Рабатъ и Саффи), Швейцарію, Швецію, Норвегію, Данію, Сербію, Соед. Штаты Сѣв. Амер., Турцію (Афонъ, Бейрутъ, Дарданелы, Инеболи, Іерусалимъ, Кераундъ, Константинополь, Орду, Салоники, Самсунъ, Синопъ, Смирна, Требизондъ, Триполи, Хіосъ и Яффа). Наибольшая сумма кажд. перев. въ Россію: а) изъ-за гран. огранич. 300 р. б) изъ Соед. Штат. Сѣв. Америки—194 р. 33 к., в) изъ агентствъ Русс. общ-ва парох. и торговли въ Турціи—500 р.

Эта операція производится по существующимъ правиламъ для перевода денегъ внутри Имперіи съ слѣдующими дополненіями: 1) Переводъ денегъ по телеграфу не допускается. 2) Сумма пер. должна быть обозначена подавателемъ на бланкѣ въ монетѣ страны назначенія, за исключ. Турціи, куда въ русск. монетѣ. 3) Имя и фамилія подавателя, равно имя и фамилія получателя и его адресъ (гор. или мѣстечко) и т. п., также страна, должны быть обозн. на бланкѣ перевода не только по-русски, но и на иностранномъ языкѣ (латин. буквами). 4) Письменныхъ сообщеній на пер. бланкахъ дѣлать не разрѣшается. 5) Наибольшій размѣръ суммы cadaго перевода ограничивается: 762 кронами относительно Австріи и Венгрии, 800 франками—Бельгии, Франціи, Сербіи, Люксембурга, Египта, Болгаріи, Италиі, 30 фун. стерлинг.—Великобританіи и Ирландіи, 216 марками—Германіи, 385 гульден.—Нидерландовъ, 266 франками—Швейцаріи, 600 кронами—Норвегии, Даніи, и Швеціи, 100 доллар.—Соед. Шт. Сѣв. Америки, 100 руб.—Турціи. При обозн. суммы пер. не допуск. дроби. 6) Для приѣма денегъ по пер. принимается курсъ: 1 австро-венгерская крона—39,377 к., 1 герман. марка—46,293 к., 1 франкъ—37,5 к., 1 датск. крона—52,08 к., 1 шведск. и норвеж. крона—52,08 к., 1 долл.—1 р. 94,33 к., 1 гульденъ—78,125 к. 7) За пер. денегъ въ выше упомянутыя страны взимает. по 10 к. съ кажд. 10 р. и части 10 р. переводимой суммы. Въ нѣкотор. мѣста Соед. Штатовъ Америки (списки ихъ въ почтов. учрежд.), въ Болгарію и на О-ва Гавайскіе или Сандвичевы и Порто-Рико—по 20 к. съ кажд. 20 р. или части ихъ. 7) Пер. могутъ быть подаваемы съ „увѣдомл. о платежѣ“ (*avis de payement*). 9) Отправителю почт. пер. предоставляется и послѣ подачи пер. на почту, до истечен. 6 мѣсяц. со дня подачи пер., заявить о желаніи получ. „увѣдомл. о плат.“, измѣн. адр. пер. и потребовать пер. обратно (по телегр. не допускают.). 10) Право отправителя утраченного на почтѣ перев. на полученіе обратно денегъ или на отправленіе дубликата перевода сохраняется въ теченіе 1-го года со дня подачи пер. на почту вышеуказ. странъ и для Турціи 2-хъ лѣтъ.

**Наложный платежъ.** Съ 19 Іюля 1908 г. установленъ обмѣнъ между Россіей (безъ Финляндіи) и Германіей, а съ 1 Февр. 1909 г. съ Австріей, маловѣсныхъ (*colis postaux*) и обыкновенн. (*colis de messagerie*) посылокъ съ налож. платежомъ по правиламъ для внутрен. посылокъ съ слѣд. измѣненіями: 1) сумма налож. пл. ограничивается 400 р. для пос., подаваемыхъ въ Россіи, 800 герман. мар. для пос., подав. въ Германіи и 1000 австр. кронъ, под. въ Австріи (дроби коп., пфенниговъ и гелеровъ не допускают.), 2) на пос. и въ сопровод. адресѣ (*bulletin d'expédition*) на адресной сторонѣ дѣлается отмѣтка „*Remboursement*“ (т.е. наложен. платежъ), за коей пишется сумма налож. пл. въ русск. монетѣ, прописью, латинск. буквами, а такъ же наименованіе отправителя и подробный его адресъ. За налож. пл. взывается, сверхъ почтовыхъ сборовъ, съ каждыхъ 10 р. или ихъ части по 25 коп. До выдачи посылки по назначенію можно просить (съ подачею заявленія о томъ, въ Москвѣ, Петерб., Одессѣ, Варшавѣ и Ригѣ, которое оплачивается 20 к. почт. марк.), о снятіи нал. пл. или его уменьшеніи (по телегр. нельзя).

**Денежныя письма.** *Вложеніе*—Всякія цѣнн. бум. (русс. кредитн. билеты, звонкая монета не могутъ быть отправлены за гран. въ закрытыхъ пакетахъ, но только въ денежн. и открытыхъ), при объявленіи цѣны (*lettres de valeur déclarée*) не свыше 500 р. могутъ подаваться и въ закрытомъ пакетѣ (запрещается вкладывать деньги въ монетѣ и предметы: подлеж. оплатѣ пошлиной, за исключеніемъ бумажн. цѣнностей, золот. и серебр., драгоцен. камни и вообще всякіе, ввозъ кот. воспрещенъ). Цѣнность въ открытыхъ пакетахъ не ограничена для Германіи, Австро-Венгрии, Даніи съ Исландіею и Фарерскими остров., Норвегии, Турціи, Швеции, Швейцарии, для пр. государствъ, приступивш. къ Вашингтонскому условію объ обмѣнѣ пакетовъ и ящиковъ съ объявленою цѣною, ограничена 3.750 р., а для Великобританіи съ Ирландіею (кроме о-вовъ Фалькландскихъ и Стретсъ-Сетлементъ, Мальты и Цейлона) 1.125 р., въ Стретсъ-Сетлементъ и о-ва Фалькландскіе—468 р. 75 к. *Страховой сборъ* при адрес. въ страны сестр. съ Россіей—4 к. съ суммы до 112 р. 50 к., въ Японію—8 к. съ суммы 112 р. 50 к., а въ остальн. страны—10 и 14 к. съ суммы до 112 р. 50 к. *Адресъ* пиш. на франц. языкѣ. *За пересылку*—какъ за простыя письма (10 к. за 15 граммъ) и за заказъ—10 коп. За доставленіе отправителю *увѣдомленія о полученіи* адресатомъ заказа. или страх. отпр. (*avis de réception*) взим. 10 коп.

**Посылки:** Въ Австрію и Германію посылки до 12 ф. 20 золотн. вѣсомъ и объемомъ до  $13\frac{1}{2}$  верш. по всѣмъ измѣреніямъ (съ зонтами, тростями, картами, планами и т. п. допускаются размѣрами въ 1 арш.  $7\frac{3}{5}$  верш. (1 метръ 5 сантим.) въ длину и 9 верш. (40 сантим.) въ толщ. или высоту въ Западн. Европу и въ 1 арш.  $6\frac{1}{2}$  верш. въ длину и  $4\frac{1}{2}$  верш. въ толщ. и высоту въ др. страны—посылаются за 70 к., во Францію, Данію, Голландію, Швейцарію, Бельгію и Сербію—90 к., въ Болгарію, Норвегію и Италію—1 р., Швецію—1 р. 30 к., Румынію—80 к., Великобританію и Испанію—1 р. 20 к., Черногорію и Турцію—1 р. 10 к., въ Азіат. Турцію, Египетъ, Грецію, Испанію—1 р. 20 к., въ Англию—1 р. 24 к., Португалію—1 р. 40 к., на о-ва Каморскіе—1 р. 80 к., Персію—60 к., въ Румынію вѣс. до 6 ф. и неполн. 4 л., Шанхай (Китай), черезъ Владивостокъ, вѣсѣ



1 пуд. по таксѣ внутр. пос. до Владив. съ доб.: а) *въсов. сбора* по 20 к. за посылку вѣс. до 12 ф., свыше по 5 к. съ фун., б) *страх. сбора*—по 5 к. съ кажд. 100 р. объявл. цѣн., сверхъ того взимается лишь страх. сборъ 4 к. въ смежн. страну и 10 к. въ не смежн. съ 112 р. 50 к. объявленной цѣнности. Цѣнность для *узловъ* въ Великобританію и Ирландію огранич. 93750 р. (250.000 фр.). При посылкѣ прилагается особая декларация и сопроводительный адресъ, которые пишутся въ почт. учрежденіяхъ на особомъ даровомъ бланкѣ. Допускаются письмен. сообщенія на купонѣ сопровод. адреса. Адресъ маловѣс. посылки долж. быть написанъ на самой оболочкѣ посылки. Отправителю адресованной за границу маловѣсной пос., невыданной по назначенію, предоставляется, отъ русск. почтово-тел. вѣдомства сообщенія о ея невыдачѣ, совершенно отказаться отъ посылки или потребовать: а) чтобы посылка была немедленно ему возвращена; б) была выдана новому адресату, или же дослана, по новому назначенію, для выдачи первоначальному адресату или иному лицу; в) чтобы первоначальному адресату была еще разъ послана повѣстка; г) чтобы пос. была продана; д) при самой подачѣ пос. на почту, немедленнаго возвращенія ея или же выдачи иному адресату. Для сего отправитель долженъ, при подачѣ пос. на почту, подать особое заявленіе, составленное на языкѣ страны назначенія или на франц. яз. Въ случаѣ досылки въ Россію маловѣсной пос. (за исключеніемъ пос., полученныхъ изъ Персіи и Закаспійской области) съ адресата взыскиваются слѣдующіе сборы: 1) 50 коп.—при досылкѣ въ предѣлахъ одной Европ. Россіи или одной Азіатской Россіи; 2) 60 коп. въ пред. Манчжуріи; 3) 1 руб.—изъ Европ. Россіи въ Азіатскую или обратно; 4) 1 руб. 10 коп.—и въ Азіатской Россіи въ Манчжурію или обратно; 5) 1 р. 60 коп.—изъ Европейской Россіи и Манчжуріи или обратно. За доставку маловѣсной посылки, полученной непосредственно изъ Персіи въ Европ. Россіи и Закаспійской области, съ адресата взыскивается: 1) 30 к.—въ предѣлахъ Закаспійской области; 2) 40 к.—въ пред. Европ. Россіи; 3) 50 коп.—изъ Закаспійск. обл. въ остальныя мѣстности Азіат. Россіи или обратно; 4) 70 к.—изъ Закаспійск. обл. въ Европ. Россію или обратно; 5) 90 к.—изъ Европ. Россіи въ Азіат. (за исключеніемъ Закасп.) или обратно; 6) 1 р. 10 к.—изъ Закасп. обл. въ Манчжурію или обратно; 7) 1 р. 50 к.—изъ Европ. Россіи въ Манчжурію или обратно.

## ТЕЛЕГРАФЪ.

### ВНУТРЕННІЯ ТЕЛЕГРАММЫ.

Подаваемая къ посылкѣ подлинныя телеграммы пишутся четко, чернилами, безъ поправокъ; на случай доставки телеграммы, для извѣщенія отправителя, прописывается его адресъ (въ счетъ словъ не входитъ): писать можно по-русски и латинскими буквами на всѣхъ европейскихъ языкахъ (слово считается не больше 15 буквъ); съ 1 янв. 1908 г. допускается приемъ составленныхъ на условномъ языкѣ внутреннихъ и междунар. тел.: 1) тел. считается написанной на условномъ языкѣ, только если текстъ ея состоитъ изъ дѣйствительныхъ или вымышленныхъ словъ, не образующихъ фразъ, понятныхъ на одномъ или нѣсколькихъ языкахъ, 2) слова условнаго языка должны быть составлены изъ слоговъ, удобопроизносимыхъ на языкахъ: русск., нѣмецк., англійск., испанск., французск., голландск., португальск., или ла-

тинск., причемъ въ словахъ не должны заключаться буквы со знаками, 3) отправители тел. на условномъ языкѣ обязаны по требованію мѣста подачи тел. предъявлять употребляемый ими лексиконъ (*code*), 4) тел. на условн. языкѣ оплачиваются какъ обыкновен., при чемъ однако наибольшая длина слова опредѣляется въ 10 буквъ. *Указанія объ особомъ назначеніи телеграммы* пишутся передъ адресомъ: «Дневная» (доставляется адресатамъ только между 7 час. утра и 10 час. веч.), «До востребованія», «Въ собств. руки», «Срочная», «Срочн. отвѣтъ уплаченъ» (съ подателя взимается сверхъ платы за телегр. еще 1 р. 95 к.), «Извѣщеніе уплачено» (податель уведомляется «особой» телегр. о врученіи его телеграммы адресату,—плата 70 к.), «Вслѣдъ» (телегр. посылается вслѣдъ выѣхавшему адресату) и т. д.

Постоянная *подешная* плата 15 к. съ тел.; въ предѣлахъ Финляндіи—12½ пени.

*Пословная* плата за кажд. слово въ предѣлахъ Европ. и Азіатск. Россіи (съ Финляндіей) по 5 к., при переходѣ телегр. изъ предѣл. Европ. въ Азіатск. и обратно по 10 к. Съ город. телегр.—1 к., а въ Финляндіи—2½ пени. За тел. обмѣнив. съ Манчж., сверхъ подеш. платы 15 к., съ Европ. Рос. и Финл.—по 15 к. за слово; съ Азіат. Росс.—по 10 к.; въ предѣл. Манчж.—по 5 к. за слово и дешенн. плата 15 коп.

За срочную телеграмму плата втрое (можно подавать частныя ср. тел. на всѣхъ жел.-дор. станц., гдѣ допущ. приемъ т. общ. корресп., за исключ. телегр. адресованныхъ на ст. ж. д.).

**Телеграмма съ оплаченнымъ отвѣтомъ.** За впередъ оплаченный отвѣтъ на телеграмму взимается плата за телегр. въ 10 словъ, если отправитель не обозначилъ, за какое именно число словъ отвѣта онъ хочетъ уплатить; если же онъ желаетъ уплатить за опредѣленное количество словъ, то въ текстѣ телеграммы онъ долженъ обозначить это число. На телеграммѣ дѣлается надпись: **ОТВѢТЪ ОПЛАЧЕНЪ**, а при обозначеніи числа впередъ оплаченныхъ словъ отвѣтныхъ телеграммъ: **ОТВѢТЪ 15 ОПЛАЧЕНЪ**, а въ международныхъ: **RP** или **RP 15**. Крайній срокъ подачи отвѣта 6 недѣль.

**МЕЖДУНАРОДНЫЯ ТЕЛЕГРАММЫ.** Телеграмма пишется латинскими буквами на всѣхъ европейскихъ языкахъ, на японскомъ и на условномъ языкѣ. Плата только пословная. Каждое слово считается въ 15 буквъ, съ вѣвроп. государ. въ 10 буквъ.

Форма прошеній на Высочайшее имя.

**ЕГО ИМПЕРАТОРСКОМУ ВЕЛИЧЕСТВУ,  
ГОСУДАРЮ ИМПЕРАТОРУ НИКОЛАЮ  
АЛЕКСАНДРОВИЧУ.**

*Вѣрноподданнаго такого-то* (звание, имя, отчество и фамилія)

*Всеподданнѣйшее прошеніе.*

Излагаются обстоятельства и сущность просьбы (кратко и ясно); сама просьба начинается съ новой строки.

*На основаніи вышеизложеннаго осмѣливаюсь всеподданнѣйше просить* **ВАШЕ ИМПЕРАТОРСКОЕ ВЕЛИЧЕСТВО** о (изложеніе просьбы).

*Прошеніе сіе со словъ просителя переписалъ* *такой-то.* Городъ, годъ, мѣсяцъ и число.



**ВАШЕГО ИМПЕРАТОРСКАГО ВЕЛИЧЕСТВА** *вѣрноподанный* (званіе, имя, отчество и фамилія).

Прошенія на Высочайшее имя адресуются: Въ С.-Петербурѣ. Зданіе Маріинскаго дворца. Господину Главноуправляющему Канцелярію **ЕГО ИМПЕРАТОРСКАГО ВЕЛИЧЕСТВА** по принятію прошеній.

Всепоходаннѣйшее прошеніе (зван., имя, отч. и фам.)

### Форма искового прошенія.

въ такой-то окружной судъ.

*Проситъ истецъ* (зван. имя, фамил., и мѣсто-жителест.) *по дѣлу съ отвѣтчикомъ* (званіе, имя, фамил., мѣстож.)

Затѣмъ излагаются: 1) Обстоятельства дѣла и тѣ доказательства, доводы или зак., на котор. проситель основываетъ свою просьбу. 2) Цѣна иска, въ случаѣ иска о недвиж. имуществѣ, точное означеніе мѣста, гдѣ находится спорное имущество. 3) Просительный пунктъ, начинающ. словами: *На основаніи вышележащихъ прошу постановить* (излагаются требованія просителя). 4) Какіе документы, деньги и копія прилагаются при прошеніи. *Примѣчаніе.* При прош. должны быть приложены копія прошеній и всѣхъ приложений по числу отвѣтчиковъ. Жалобы по уголовн. дѣл. подаются безъ всякой формы полиціи, прокурору или судебному слѣдов., а также миров. городск. судьямъ и земск. начальн. по мѣсту совершенія преступленія и по подсудности. Проситель подписываетъ свое званіе, имя, фамилію и прозвище.

### Довѣренность общая судебная.

Милостивый Государь! (имя и отчество)

Настоящею довѣренностью уполномочиваю васъ ходатайствовать по всѣмъ моимъ дѣламъ, какъ нынѣ производящимся, такъ и впредь возникнуть могущимъ во всѣхъ судеб. учрежд. и у должностн. лицъ, для чего вы можете подавать прошенія, объявленія, отзывы на заочныя рѣш. и друг. бумаги, заявлять споры о подлогахъ и давать отвѣты по таковымъ спорамъ; получать документы и деньги для передачи мнѣ, подавать частныя, апелляц. и кассац. жалобы, прекращать дѣла миромъ и передовѣрять это полномочіе др. лицамъ. Во всемъ же, что вы по этой довѣрен. законно сдѣлаете, спорить и прикословить не буду. Довѣренность эта принадлежит *такому-то* (званіе, имя, отчество и фамилія).—Мѣсто, годъ, число и подпись довѣрителя.

### Довѣренность на хожденіе по дѣламъ у Мировыхъ и Городскихъ судей (Земскихъ Начальниковъ).

Милостивый Государь! (имя и отчество).

Уполномочиваю васъ ходатайствовать по всѣмъ моимъ дѣламъ (или если по одному дѣлу, то по иску моему на *такого-то*, о *томъ-то*, производящимся въ мир. судебн. установл., предъявлять отъ моего имени искн и отвѣчать на предъявл. ко мнѣ, приносить частныя, апелляц. и кассац. въ мир. сѣзды жалобы, заявлять споръ о подлогѣ и подлинности актовъ, получать копіи, справки, документы, исполнительные листы и деньги для передачи мнѣ, передовѣрять полномочія другимъ лицамъ и вообще защищать права и интересы мои. Въ чемъ вамъ вѣрю, спорить и прикословить не буду. Довѣренность эта принадлежит *такому-то* (зван., имя, отчество и фамилія).—Мѣсто, годъ, число и подпись довѣрителя.

### Форма прошенія объ опредѣл. въ учеб. заведеніе.

Господину Директ. (или Инспект.) такого-то учеб. зав., такого-то (зван., имя, отчест. и фамилія)

Прошеніе.

Желая дать образованіе сыну моему *имя* (или дочери, родственнику, воспитаннику) во вѣренномъ Вамъ учебномъ заведеніи, имѣю честь просить распоряженія Вашего о томъ, чтобъ онъ (или она) былъ подвергнутъ надлежащему испытанію и медицинскому освидѣтельствуванію и помѣщенъ (или помѣщена) въ тотъ классъ, въ котор. онъ (или она) по своимъ познаніямъ и возрасту можетъ поступить. При семъ имѣю честь сообщить, что онъ (или она) приготовлялся къ поступленію въ такой-то классъ и до сего времени обучался (или обучалась) въ такомъ-то учебномъ заведеніи (или дома). При этомъ прилагаются такіе-то документы (свидѣтельство о возрастѣ, званіи и привитіи оспы).

Подпись. Городъ, годъ, мѣсяцъ и число.

### ДОМАШНЕЕ ДУХОВНОЕ ЗАВѢЩАНІЕ.

Во имя Отца и Сына и Святого Духа. 1910 года *такого-то* мѣсяца и числа, я, нижеподписавшійся (званіе, имя, отчество и фамилія), находясь въ здоровомъ умѣ и твердой памяти, по праву, данному мнѣ закономъ, завѣщаю послѣ моей смерти все мое родовое имѣніе такой-то губ.,—уѣзда, въ деревнѣ,—оставшееся по наслѣдству послѣ родителя моего (такого-то) или все мое благопріобрѣтенное имущество, движим. и недвижимое, въ чемъ бы оно ни заключалось и гдѣ бы ни находилось, *такому-то лицу* (званіе, имя, отчество и фамилія) въ полную собственность. Это духовное завѣщаніе со словъ завѣщателя (зван., имя, отч. и фам.), находящагося въ здоровомъ умѣ и твердой памяти, писалъ губ. секр. Петръ Петровъ Петровъ. Къ сему духовному завѣщанію (зван., имя, отч. и фам. завѣщателя) руку приложилъ. Что это духовн. завѣщ. писано Губ. Секр. Петр. Петр. Петровымъ со словъ завѣщателя (зван., имя, отч. и фам.), находящагося въ здоровомъ умѣ и твердой памяти и имъ, завѣщателемъ, собственноручно подписано, въ томъ свидѣтелемъ былъ и руку приложилъ дворянинъ Фед. Фед. Федоровъ. Въ томъ же свидѣтелемъ былъ и руку приложилъ крестьянинъ Сем. Сем. Егоровъ. Въ томъ же свидѣтелемъ былъ и руку приложилъ купецъ Ома Омичъ Оминъ.

*Примѣчаніе 1-е.* Достаточно и 2-хъ свидѣтелей, если 1 изъ нихъ духовный отецъ завѣщателя, или если завѣщаніе не только подписано, но и все переписано рукою самого завѣщателя. Въ этомъ послѣднемъ случаѣ форма подписи свидѣтелей будетъ такая, „что это духовное завѣщаніе собственноручно писано и подпис. завѣщат. (зван., имя, отч. и фам.), находящимся въ здоровомъ умѣ и твердой памяти, въ томъ свидѣт. былъ и руку приложилъ *такой-то*“.

2-е. Ни свидѣтелями, ни переписчиками не могутъ быть: 1) лица, въ пользу коихъ составлено завѣщаніе; 2) родственники ихъ до 4-й степени и свойственники до 3-й степени, если завѣщаніе дѣлается не въ пользу прямыхъ наслѣдн., вполнѣ или хотя частью; 3) душеприказчики или опекуны, назначенные по духовн. завѣщ., 4) тѣ, которые по закону не имѣютъ права сами завѣщать; 5) всѣ тѣ, кои, по общимъ законамъ, въ свидѣтел. по дѣламъ гражданск. не пріемлются; 6) неграмотные и малолѣтніе; 7) въ губерніяхъ Чернигов. и Полтав. женщины.

3-е. Если завѣщаніе будетъ въ нѣсколько листовъ,



то завѣщатель начинаетъ подписывать внизу 1-го листа, потомъ 2-го и продолжаетъ подпись послѣ подписи переписчика или конца завѣщанія.

### Формы простыхъ векселей.

**В. — вексель, ВДЖ. — векселедержат., ВД. — векселедат.**

**I. Срокомъ на опред. день.** Москва 24 мая 19... г. В. на 2.000 р. 2 июля 19... г. по сему в. повиненъ я заплат. Риж. купцу (кому?) двѣ тысячи руб. Подпись.

**II. Срок. отъ его составленія во столько-то времени.** С.-Петербург. 24 мая 19... г. В. на 2.000 р. Отъ сего числа черезъ 2 мѣсяца по сему в. повиненъ я заплатить товарищ. „Братья К. и И. Ивановы“ въ Москвѣ, Красные ряды № 8, двѣ тысячи р. Подпись.

**III. Срок. по предъявленіи.** С.-Петербург. 24 мая 19... г. В. на 2.000 р. По предъявл. сего в. повиненъ я заплат. Московск. купцу (кому?) двѣ тысячи р. Подпись.

**IV. Срокомъ по предъявленіи во столько-то времени.** С.-Петербург. 24 мая 19... г. В. на 2.000 р. Черезъ два мѣсяца по предъявленіи по сему в. повиненъ я заплатить Моск. купцу (кому?) двѣ тысячи руб. Подпись.

**V. Срокомъ по предъявленіи въ особ. срок. для предъявл. къ платежу.** С.-Петербург. 24 мая 19... г. В. на 2.000 руб.

до 1 сентября 19...года

По предъявленіи въ теченіе четырехъ мѣс.

по сему в. повиненъ я заплатить Моск. купцу (кому?) двѣ тысячи руб. Подпись.

**VI. Срокомъ на такой-то ярмаркѣ.** С.-Петербург. 24 мая 19... г. В. на 2.000 руб. На предстоящей Ирбитской ярмаркѣ по сему в. повиненъ я заплатить Казанскому купцу (кому?) двѣ тысячи руб. Подпись.

**VII. Съ указ. особаго плательщика.** С.-Петербург. 24 мая 19... года. В. на 2.000 р. Отъ сего числа черезъ шесть мѣсяцевъ по сему в. повиненъ я заплатить

Моск. купцу (кому?) черезъ Моск. Купеч. Банкъ 2.000 р. Подпись.

То же, какъ предыдущая форма, за исключеніемъ словъ: „черезъ Москов. Купеч. Банкъ“ и съ прибавленіемъ: Особый плательщикъ „Ліонскій кредитъ въ С.-Петербур.“ Самарскій купецъ (кто?).

### Формы переводныхъ векселей.

**VIII. Срокомъ на определенный день.** С.-Петербург. 24 мая 19... г. В. на 2.000 р. 2 января 19... г. по сему в. заплатите Москов. купцу (кому?) двѣ тысячи р. Смоленскій купецъ (кто?). Москов. купцу (кому?) Москва, Верхніе ряды, № 19.

**IX. Собственн. приказу.** С.-Петербург. 24 мая 19... г. В. на 2.000 руб. По предъявленіи сего в. заплатите мнѣ или моему приказу двѣ тысячи руб. въ городѣ Рыбинскѣ. Подпись. (Такому-то и тамъ-то).

**X. На себя.** С.-Петербург. 24 мая 19... г. В. на 2000 р. На предстоящей Нижегородск. ярм. по сему в. заплатите Живкову. Савиновъ. Савинову Н.-Новгородъ.

**XI. Съ платежомъ по уведомленію.** С.-Петербург. 24 мая 19... г. Век. на 2.000 р. Отъ сего числа черезъ шесть мѣсяцевъ по сему в. заплатите (такому-то и тамъ-то). Платежъ по моему уведомленію. Подпись. (Такому-то).

**XII. Формы надписей:** 1) Передат. надп.: а) именная: вмѣсто меня запл. С.-Пб. общ. взаимн. кредита. Подп.

б) Бланковая: С.-Петербург. купецъ (кто?).

в) Безоборотная: безъ оборота на меня. Подпись.

2) Препоручительная: Платежъ по сему в. препоручаю получить мѣщанину (кому?). Подпись.

3) Поручит. За купца (кого?) ручаюсь. Подпись.

4) О принятіи. Принять (акцентовать). Подпись.

5) О посредничествѣ назначенномъ: Посредникомъ назначаю Торгово-промышленный банкъ Подпись.

6) О посредничествѣ за честь: Принимаю в. за честь торг. дома „Братья К. и С. Рожновы“. Подпись.

## Таблица провозныхъ платъ по жел. дорогамъ съ пассажировъ и багажа (со включ. государ. сбора).

Расстояніе въ верстахъ	Провозная плата.				Расстояніе въ верстахъ	Провозная плата.				Расстояніе въ верстахъ	Провозная плата.			
	Съ пассажира.			Съ 10 ф. багаж.		Съ пассажира.			Съ 10 ф. багаж.		Съ пассажира.			Съ 10 ф. багаж.
	I кл.	II кл.	III кл.			I кл.	II кл.	III кл.			I кл.	II кл.	III кл.	
	Р. К.	Р. К.	Р. К.	Р. К.		Р. К.	Р. К.	Р. К.	Р. К.		Р. К.	Р. К.	Р. К.	Р. К.
1	27	16	09	0,35	20	90	53	30	1,15	39	1 77	1 04	59	2,25
2	27	16	09	0,35	21	96	54	32	1,21	40	1 80	1 05	60	2,30
3	27	16	09	0,35	22	99	58	33	1,27	41	1 86	1 09	62	2,36
4	27	16	09	0,35	23	1 05	62	35	1,33	42	1 89	1 11	63	2,42
5	27	16	09	0,35	24	1 08	63	36	1,38	43	1 95	1 14	65	2,48
6	27	16	09	0,35	25	1 14	67	38	1,44	44	1 98	1 16	66	2,53
7	33	20	11	0,41	26	1 17	69	39	1,50	45	2 04	1 19	68	2,59
8	36	21	12	0,46	27	1 23	72	41	1,56	46	2 07	1 21	69	2,65
9	42	25	14	0,52	28	1 26	74	42	1,61	47	2 13	1 25	71	2,71
10	45	27	15	0,58	29	1 32	77	44	1,67	48	2 16	1 26	72	2,76
11	51	30	17	0,64	30	1 35	79	45	1,73	49	2 22	1 30	74	2,82
12	54	32	18	0,69	31	1 41	83	47	1,79	50	2 25	1 32	75	2,88
13	60	35	20	0,75	32	1 44	84	48	1,84	51	2 31	1 35	77	2,94
14	63	37	21	0,81	33	1 50	88	50	1,90	52	2 34	1 37	78	2,99
15	69	41	23	0,87	34	1 53	90	51	1,96	53	2 40	1 40	80	3,05
16	72	42	24	0,92	35	1 59	93	53	2,02	54	2 43	1 42	81	3,11
17	78	46	26	0,98	36	1 62	95	54	2,07	55	2 49	1 46	83	3,17
18	81	48	27	1,04	37	1 68	98	56	2,13	56	2 52	1 47	84	3,22
19	87	51	29	1,10	38	1 71	1 00	57	2,19	57	2 58	1 51	86	3,28



Разстояние въ верстахъ.	Провозная плата.				Разстояние въ верстахъ.	Провозная плата.				Разстояние въ верстахъ.	Провозная плата.												
	Съ пассажира.			Съ 10 ф. багаж.		Съ пассажира.			Съ 10 ф. багаж.		Съ пассажира.			Съ 10 ф. багаж.									
	I кл.	II кл.	III кл.			I кл.	II кл.	III кл.			I кл.	II кл.	III кл.										
	Р. К.	Р. К.	Р. К.	Р. К.		Р. К.	Р. К.	Р. К.	Р. К.		Р. К.	Р. К.	Р. К.	Р. К.	Коп.								
58	2	61	1	53	87	3,34	120	5	40	3	15	1	80	6,90	182	7	86	4	59	2	62	10,47	
59	2	67	1	56	89	3,40	121	5	46	3	19	1	82	6,96	183	7	89	4	61	2	63	10,53	
60	2	70	1	58	90	3,45	122	5	49	3	21	1	83	7,02	184	7	92	4	62	2	64	10,58	
61	2	76	1	61	92	3,51	123	5	55	3	24	1	85	7,08	185	7	95	4	64	2	65	10,64	
62	2	79	1	63	93	3,57	124	5	58	3	26	1	86	7,13	186	7	98	4	66	2	66	10,70	
63	2	85	1	67	95	3,63	125	5	64	3	29	1	88	7,19	187	8	01	4	68	2	67	10,76	
64	2	88	1	68	96	3,68	126	5	67	3	31	1	89	7,25	188	8	04	4	69	2	68	10,81	
65	2	94	1	72	98	3,74	127	5	73	3	35	1	91	7,31	189	8	07	4	71	2	69	10,87	
66	2	97	1	74	99	3,80	128	5	76	3	36	1	92	7,36	190	8	10	4	73	2	70	10,93	
67	3	03	1	77	1	01	3,86	129	5	82	3	40	1	94	7,42	191	8	13	4	75	2	71	10,99
68	3	06	1	79	1	02	3,91	130	5	85	3	42	1	95	7,48	192	8	16	4	76	2	72	11,04
69	3	12	1	82	1	04	3,97	131	5	91	3	45	1	97	7,54	193	8	19	4	78	2	73	11,10
70	3	15	1	84	1	05	4,03	132	5	94	3	47	1	98	7,59	194	8	22	4	80	2	74	11,16
71	3	21	1	88	1	07	4,09	133	6	00	3	50	2	00	7,65	195	8	25	4	82	2	75	11,22
72	3	24	1	89	1	08	4,14	134	6	03	3	52	2	01	7,71	196	8	28	4	83	2	76	11,27
73	3	30	1	93	1	10	4,20	135	6	09	3	56	2	03	7,77	197	8	31	4	85	2	77	11,33
74	3	33	1	95	1	11	4,26	136	6	12	3	57	2	04	7,82	198	8	34	4	87	2	78	11,39
75	3	39	1	98	1	13	4,32	137	6	18	3	61	2	06	7,88	199	8	37	4	89	2	79	11,45
76	3	42	2	00	1	14	4,37	138	6	21	3	63	2	07	7,94	200	8	40	4	90	2	80	11,50
77	3	48	2	03	1	16	4,43	139	6	27	3	66	2	09	8,00	201	8	43	4	92	2	81	11,56
78	3	51	2	05	1	17	4,49	140	6	30	3	68	2	10	8,05	202	8	46	4	94	2	82	11,62
79	3	57	2	09	1	19	4,55	141	6	36	3	71	2	12	8,11	203	8	49	4	96	2	83	11,68
80	3	60	2	10	1	20	4,60	142	6	39	3	73	2	13	8,17	204	8	52	4	97	2	84	11,73
81	3	66	2	14	1	22	4,66	143	6	45	3	77	2	15	8,23	205	8	55	4	99	2	85	11,79
82	3	69	2	16	1	23	4,72	144	6	48	3	78	2	16	8,28	206	8	58	5	01	2	86	11,85
83	3	75	2	19	1	25	4,78	145	6	54	3	82	2	18	8,34	207	8	61	5	03	2	87	11,91
84	3	78	2	21	1	26	4,83	146	6	57	3	84	2	19	8,40	208	8	64	5	04	2	88	11,96
85	3	84	2	24	1	28	4,89	147	6	63	3	87	2	21	8,46	209	8	67	5	06	2	89	12,02
86	3	87	2	26	1	29	4,95	148	6	66	3	89	2	22	8,51	210	8	70	5	08	2	90	12,08
87	3	93	2	30	1	31	5,01	149	6	72	3	92	2	24	8,57	211	8	73	5	10	2	91	12,14
88	3	96	2	31	1	32	5,06	150	6	75	3	94	2	25	8,63	212	8	76	5	11	2	92	12,19
89	4	02	2	35	1	34	5,12	151	6	81	3	98	2	27	8,69	213	8	79	5	13	2	93	12,25
90	4	05	2	37	1	35	5,18	152	6	84	3	99	2	28	8,74	214	8	82	5	15	2	94	12,31
91	4	11	2	40	1	37	5,24	153	6	90	4	03	2	30	8,80	215	8	85	5	17	2	95	12,37
92	4	14	2	42	1	38	5,29	154	6	93	4	05	2	31	8,86	216	8	88	5	18	2	96	12,42
93	4	20	2	45	1	40	5,35	155	6	99	4	08	2	33	8,92	217	8	91	5	20	2	97	12,48
94	4	23	2	47	1	41	5,41	156	7	02	4	10	2	34	8,97	218	8	94	5	22	2	98	12,54
95	4	29	2	51	1	43	5,47	157	7	08	4	13	2	36	9,03	219	8	97	5	24	2	99	12,60
96	4	32	2	52	1	44	5,52	158	7	11	4	15	2	37	9,09	220	9	00	5	25	3	00	12,65
97	4	38	2	56	1	46	5,58	159	7	17	4	19	2	39	9,15	221	9	03	5	27	3	01	12,71
98	4	41	2	58	1	47	5,64	160	7	20	4	20	2	40	9,20	222	9	06	5	29	3	02	12,77
99	4	47	2	61	1	49	5,70	161	7	23	4	22	2	41	9,26	223	9	09	5	31	3	03	12,83
100	4	50	2	63	1	50	5,75	162	7	26	4	24	2	42	9,32	224	9	12	5	32	3	04	12,88
101	4	56	2	66	1	52	5,81	163	7	29	4	26	2	43	9,38	225	9	15	5	34	3	05	12,94
102	4	59	2	68	1	53	5,87	164	7	32	4	27	2	44	9,43	226	9	18	5	36	3	06	13,00
103	4	65	2	72	1	55	5,93	165	7	35	4	29	2	45	9,49	227	9	21	5	38	3	07	13,06
104	4	68	2	73	1	56	5,98	166	7	38	4	31	2	46	9,55	228	9	24	5	39	3	08	13,11
105	4	74	2	77	1	58	6,04	167	7	41	4	33	2	47	9,61	229	9	27	5	41	3	09	13,17
106	4	77	2	79	1	59	6,10	168	7	44	4	34	2	48	9,66	230	9	30	5	43	3	10	13,23
107	4	83	2	82	1	61	6,16	169	7	47	4	36	2	49	9,72	231	9	33	5	45	3	11	13,29
108	4	86	2	84	1	62	6,21	170	7	50	4	38	2	50	9,78	232	9	36	5	46	3	12	13,34
109	4	92	2	87	1	64	6,27	171	7	53	4	40	2	51	9,84	233	9	39	5	48	3	13	13,40
110	4	95	2	89	1	65	6,33	172	7	56	4	41	2	52	9,89	234	9	42	5	50	3	14	13,46
111	5	01	2	93	1	67	6,39	173	7	59	4	43	2	53	9,95	235	9	45	5	52	3	15	13,52
112	5	04	2	94	1	68	6,44	174	7	62	4	45	2	54	10,01	236	9	48	5	53	3	16	13,57
113	5	10	2	98	1	70	6,50	175	7	65	4	47	2	55	10,07	237	9	51	5	55	3	17	13,63
114	5	13	3	00	1	71	6,56	176	7	68	4	48	2	56	10,12	238	9	54	5	57	3	18	13,69
115	5	19	3	03	1	73	6,62	177	7	71	4	50	2	57	10,18	239	9	57	5	59	3	19	13,75
116	5	22	3	05	1	74	6,67	178	7	74	4	52	2	58	10,24	240	9	60	5	60	3	20	13,80
117	5	28	3	08	1	76	6,73	179	7	77	4	54	2	59	10,30	241	9	63	5	62	3	21	13,86
118	5	31	3	10	1	77	6,79	180	7	80	4	55	2	60	10,35	242	9	66	5	64	3	22	13,92
119	5	37	3	14	1	79	6,85	181	7	83	4	57	2	61	10,41	243	9	69	5	66	3	23	13,98



Расстояние въ верстахъ.	Провозная плата.					Расстояние въ верстахъ.	Провозная плата.					Расстояние въ верстахъ.	Провозная плата.				
	Съ пассажира.			Съ 10 ф. багаж.	коп.		Съ пассажира.			Съ 10 ф. багаж.	коп.		Съ пассажира.			Съ 10 ф. багаж.	коп.
	I кл.	II кл.	III кл.				I кл.	II кл.	III кл.				I кл.	II кл.	III кл.		
	Р. К.	Р. К.	Р. К.	Р. К.	Р. К.		Р. К.	Р. К.	Р. К.	Р. К.	Р. К.		Р. К.	Р. К.	Р. К.	Р. К.	
244	9 72	5 67	3 24	14,03	263	10 29	6 01	3 43	15,13	282	10 86	6 34	3 62	16,22			
245	9 75	5 69	3 25	14,09	264	10 32	6 02	3 44	15,18	283	10 89	6 36	3 63	16,28			
246	9 78	5 71	3 26	14,15	265	10 35	6 04	3 45	15,24	284	10 92	6 37	3 64	16,33			
247	9 81	5 73	3 27	14,21	266	10 38	6 06	3 46	15,30	285	10 95	6 39	3 65	16,39			
248	9 84	5 74	3 28	14,26	267	10 41	6 08	3 47	15,36	286	10 98	6 41	3 66	16,45			
249	9 87	5 76	3 29	14,32	268	10 44	6 09	3 48	15,41	287	11 01	6 43	3 67	16,51			
250	9 90	5 78	3 30	14,38	269	10 47	6 11	3 49	15,47	288	11 04	6 44	3 68	16,56			
251	9 93	5 80	3 31	14,44	270	10 50	6 13	3 50	15,53	289	11 07	6 46	3 69	16,62			
252	9 96	5 81	3 32	14,49	271	10 53	6 15	3 51	15,59	290	11 10	6 48	3 70	16,68			
253	9 99	5 83	3 33	14,55	272	10 56	6 16	3 52	15,64	291	11 13	6 50	3 71	16,74			
254	10 02	5 85	3 34	14,61	273	10 59	6 18	3 53	15,70	292	11 16	6 51	3 72	16,79			
255	10 05	5 87	3 35	14,67	274	10 62	6 20	3 54	15,76	293	11 19	6 53	3 73	16,85			
256	10 08	5 88	3 36	14,72	275	10 65	6 22	3 55	15,82	294	11 22	6 55	3 74	16,91			
257	10 11	5 90	3 37	14,78	276	10 68	6 23	3 56	15,87	295	11 25	6 57	3 75	16,97			
258	10 14	5 92	3 38	14,84	277	10 71	6 25	3 57	15,93	296	11 28	6 58	3 76	17,02			
259	10 17	5 94	3 39	14,90	278	10 74	6 27	3 58	15,99	297	11 31	6 60	3 77	17,08			
260	10 20	5 95	3 40	14,95	279	10 77	6 29	3 59	16,05	298	11 34	6 62	3 78	17,14			
261	10 23	5 97	3 41	15,01	280	10 80	6 30	3 60	16,10	299	11 37	6 64	3 79	17,20			
262	10 26	5 99	3 42	15,07	281	10 83	6 32	3 61	16,16	300	11 40	6 65	3 80	17,25			

Расстояние въ верстахъ.	Провозная плата.					Расстояние въ верстахъ.	Провозная плата.				
	Съ пассажира.			Съ 10 ф. багаж.	коп.		Съ пассажира.			Съ 10 ф. багаж.	коп.
	I кл.	II кл.	III кл.				I кл.	II кл.	III кл.		
	Р. К.	Р. К.	Р. К.	Р. К.	Р. К.		Р. К.	Р. К.	Р. К.	Р. К.	
отъ	до				отъ	до					
301	325	12 15	7 10	4 05	17,25	1471	1510	33 60	19 60	11 20	69,75
326	350	12 90	7 55	4 30	18,75	1511	1555	34 20	19 95	11 40	71,25
351	375	13 65	8 00	4 55	20,25	1556	1600	34 80	20 30	11 60	72,75
376	400	14 40	8 40	4 80	21,75	1601	1645	35 40	20 65	11 80	74,25
401	425	15 00	8 75	5 00	23,25	1646	1690	36 00	21 00	12 00	75,75
426	450	15 60	9 10	5 20	24,75	1691	1735	36 60	21 35	12 20	77,25
451	475	16 20	9 45	5 40	26,25	1736	1780	37 20	21 70	12 40	78,75
476	500	16 80	9 80	5 60	27,75	1781	1825	37 80	22 05	12 60	80,25
501	530	17 40	10 15	5 80	29,25	1826	1870	38 40	22 40	12 80	81,75
531	560	18 00	10 50	6 00	30,75	1871	1915	39 00	22 75	13 00	83,25
561	590	18 60	10 85	6 20	32,25	1916	1960	39 60	23 10	13 20	84,75
591	620	19 20	11 20	6 40	33,75	1961	2005	40 20	23 45	13 40	86,25
621	650	19 80	11 55	6 60	35,25	2006	2050	40 80	23 80	13 60	87,75
651	680	20 40	11 90	6 80	36,75	2051	2095	41 40	24 15	13 80	89,25
681	710	21 00	12 25	7 00	38,25	2096	2140	42 00	24 50	14 00	90,75
711	745	21 60	12 60	7 20	39,75	2141	2185	42 60	24 85	14 20	92,25
746	780	22 20	12 95	7 40	41,25	2186	2230	43 20	25 20	14 40	93,75
781	815	22 80	13 30	7 60	42,75	2231	2275	43 80	25 55	14 60	95,25
816	850	23 40	13 65	7 80	44,25	2276	2320	44 40	25 90	14 80	96,75
851	885	24 00	14 00	8 00	45,75	2321	2365	45 00	26 25	15 00	98,25
886	920	24 60	14 35	8 20	47,25	2366	2410	45 60	26 60	15 20	99,75
921	955	25 20	14 70	8 40	48,75	2411	2455	46 20	26 95	15 40	101,25
956	990	25 80	15 05	8 60	50,25	2456	2500	46 80	27 30	15 60	102,75
991	1030	26 40	15 40	8 80	51,75	2501	2545	47 40	27 65	15 80	104,25
1031	1070	27 00	15 75	9 00	53,25	2546	2590	48 00	28 00	16 00	105,75
1071	1110	27 60	16 10	9 20	54,75	2591	2635	48 60	28 35	16 20	107,25
1111	1150	28 20	16 45	9 40	56,25	2636	2680	49 20	28 70	16 40	108,75
1151	1190	28 80	16 80	9 60	57,75	2681	2725	49 80	29 05	16 60	110,25
1191	1230	29 40	17 15	9 80	59,25	2726	2770	50 40	29 40	16 80	111,75
1231	1270	30 00	17 50	10 00	60,75	2771	2815	51 00	29 75	17 00	113,25
1271	1310	30 60	17 85	10 20	62,25	2816	2860	51 60	30 10	17 20	114,75
1311	1350	31 20	18 20	10 40	63,75	2861	2910	52 20	30 45	17 40	116,25
1351	1390	31 80	18 55	10 60	65,25	2911	2960	52 80	30 80	17 60	117,75
1391	1430	32 40	18 90	10 80	66,75	2961	3010	53 40	31 15	17 80	119,25
1431	1470	33 00	19 25	11 00	68,25						

и такъ далѣе, прибавляя за каждыя семьдесятъ верстъ: въ I кл.—по 1 р., 20 к., во II—по 70 коп., въ III—по 40 к. и за 10 ф. багажа—по 1 1/2 коп.



## ТАБЛИЦА РОССІЙСКИХЪ ЧИНОВЪ.

Гражданскіе.

Военные.

Морскіе.

1. Государственный Канцлеръ.
2. Дѣйствительн. Тайн. Совѣт.

Высокопревосходительство:  
Генераль-Фельдмаршалъ.  
Генераль.

Генераль-Адмираль.  
Адмираль.

Придворные: Оберъ-камергеръ, Оберъ-гофмейстеръ, Оберъ-гофмаршалъ, Оберъ-шенкъ.

Превосходительство:

3. Тайный Совѣтникъ.
4. Дѣйствит. Стат. Совѣтникъ

Генераль-Лейтенантъ  
Генераль-Майоръ

Вице-Адмираль.  
Контръ-Адмираль.

Придворные: Камергеръ, Гофмейстеръ, Гофмаршалъ, Егермейстеръ.

Высокородіе.—5. Статскій Совѣтникъ.

Высокоблагородіе:

6. Коллежскій Совѣтникъ.
7. Надворный Совѣтникъ.
8. Коллежскій Ассессоръ.

Полковникъ.  
Подполковникъ.  
Капитанъ (въ пѣхотѣ).  
Ротмистръ (въ кавал.).

Капитанъ 1 ранга.

Капитанъ 2 ранга.

Благородіе:

9. Титулярный Совѣтн.
10. Коллежскій Секретарь
11. —
12. Губернскій Секретарь
13. —
14. Коллежскій Регистраторъ.

Штабсъ-Капитанъ.  
Штабсъ-Ротмистръ.  
Поручикъ.

Лейтенантъ.  
Мичманъ.

Подпоручикъ.

Прапорщикъ (въ пѣхотѣ).

## Церковная іерархія.

Монашествующее духовенство.

- Высокопреосвященство: { 1. Митрополитъ.  
2. Архіепископъ.  
Преосвященство: 3. Епископъ.  
Высокопреподобіе: { 4. Архимандритъ.  
5. Игумень.

Бѣлое духовенство:

- Высокопреподобіе. 6. Протоіерей.  
Преподобіе: { 7. Іерей или священникъ.  
8. Протодіаконъ.  
9. Діаконъ.

## М О Н Е Т Ы

сравнительная таблица русскихъ и иностранныхъ монетъ.

М О Н Е Т Ы.	Россія.		Германія.		Франція.		Англія.	
	Рубли.	Коп.	Марк.	Пфен.	Франки.	Сант.	Шилл.	Пенсы.
Австро-Венгрія 1 крона=100 геллер . . . . .	—	39,35	—	85	1	4,94	—	9,99
Англія 1 ф. стерл.=20 шилл. . . . .	9	46	20	43	25	22,22	20	—
1 шиллингъ=12 пенсамъ . . . . .	—	47,3	1	2,15	1	26,11	1	—
Бельгія 1 франкъ=100 сантимамъ . . . . .	—	37,5	—	81	1	—	—	9,52
Болгарія 1 левъ=100 стотинкамъ, . . . . .	—	37,5	—	81	1	—	—	9,52
Германія 1 марка=100 пфеннигамъ . . . . .	—	46,30	1	—	1	23,46	—	11,73
Голландія 1 гульденъ=100 центамъ . . . . .	—	78,12	1	68,7	2	8,29	1	7,82
Греція 1 драхма=100 лептамъ . . . . .	—	37,5	—	81	1	—	—	9,52
Данія, Швеція и Норвегія 1 крона=100 ерамъ . . . . .	—	52,08	1	12,5	1	38,89	1	1,22
Испанія 1 песета=100 центимо . . . . .	—	37,5	—	81	1	—	—	9,52
Италія 1 лира=100 центезимо . . . . .	—	37,5	—	81	1	—	—	9,5
Португалія 1 мильренсъ=1000 реисамъ . . . . .	2	13,18	4	53,6	5	60	4	5,82
Россія 1 рубль=100 коп. . . . .	1	—	2	16	2	66,68	2	1,38
Финляндія 1 марка=100 пени . . . . .	—	37,5	—	81	1	—	—	9,52
Румынія 1 левъ=100 бани . . . . .	—	37,5	—	81	1	—	—	9,52
Сербія 1 динаръ=100 стотьтеки . . . . .	—	37,5	—	81	1	—	—	9,52
Соед. Штаты Сѣверн. Америки 1 долл.=100 цент. . . . .	1	94,36	4	19,8	5	18,27	4	1,34
Турція 1 піастръ=40 параамъ . . . . .	—	8,54	—	18,64	—	23,01	—	2,19
Франція и Швейцарія 1 франкъ=100 сант. . . . .	—	37,5	—	81	1	—	—	9,52



## М ъ р ы л и н е й н ы я .

Русскія мѣры.	Метрическія мѣры.
1 верста=500 саж. . . . .	1,06680 килом.
1 сажень=3 арш.=7 футамъ . . . . .	2,13360 мет.
1 аршинъ=16 вер.=28 дюймамъ . . . . .	{ 0,711200 метра. 71,1200 сантим. 711,200 миллим.
1 вершокъ=17,5 линіи . . . . .	44,450 "
1 футъ=12 дюйм.=6,85714 верш. . . . .	304,800 "
1 дюймъ=10 линіямъ . . . . .	25,400 "
1 линія=10 точкамъ . . . . .	2,5400 "
1 точка=0,000833333 . . . . .	0,254000 "
Метрическія мѣры.	Русскія мѣры.
1 километръ=1000 метрамъ . . . . .	0,937383 вер.
1 метръ=100 сантиметрамъ . . . . .	{ 0,468691 саж. 1,40607 арш. 22,4972 верш. 3,28084 футамъ. 39,3701 дюйм.
1 дециметръ=10 сантиметрамъ . . . . .	3,93701 "
1 сантиметръ=10 миллиметрамъ . . . . .	0,393701 "
1 миллиметръ=1000 микронамъ . . . . .	0,393701 линіи.
1 микронъ=0,000001 метра . . . . .	0,00393701 точки.

Въ географическихъ и мореходныхъ измѣреніяхъ примѣняются особыя мили. Принимая, что окружность земного экватора=40077 километра, а окружность земного меридіана=40008 километр., получаемъ слѣдующія величины географической и морской мили:

1 географич. миля или  $\frac{1}{15}$  доля град. земного экватора=6,9569 вер. или 7,4217 километр.

1 кв. географич. миля=48399 кв. вер. или 55,081 кв. километрамъ.

1 морская миля или минута дуги земного меридіана=1,7362 верст. или 1,8522 километрамъ.

1 узелъ (англійская морская миля)=6080 фут. или 1,8532 километр.

## М ъ р ы в ѣ с а .

Русскія мѣры.	Метрическія мѣры.
1 пудъ=40 фун.=3840 . . . . .	16,380496 килогр.
1 фунтъ=32 лота=96 золот. . . . .	0,40951241 "
1 лоть=3 золот. . . . .	40951241 грам.
1 золотникъ=96 дол. . . . .	12,797263 "
1 доля=0,00010850694 фута . . . . .	42,657543 "
	44,434940 миллиграм.



Метрическія мѣры.	Русскія мѣры.
Тонна (метрическая)=1000 килогр. . . . .	61,048211 пуд.
1 килограммъ=1000 граммамъ . . . . .	{ 0,061046211 пуд. 2,419284 фун.
1 граммъ= 10 дециграммамъ=1000 миллиграммъ .	0,23442513 золот.
1 дециграммъ=10 сантиграммамъ . . . . .	2,25048202 дол.
1 сантиграммъ=10 миллиграммамъ . . . . .	0,22504812 ”
1 миллиграммъ=0,000001 килограмма . . . . .	0,022504812 ”

**Мѣры аптекарскаго вѣса.**

Русскія мѣры.	Метрическія мѣры.
1 аптекарскій фунтъ=12 аптекарск. унц.=84 золот.	358,32336 граммамъ.
1 аптекарск. унція=8 аптекарск. драхм.=672 доли	29,860980 ”
1 аптекарская драхма=3 аптекарск. скрупуламъ= 84 доли . . . . .	3,7325350 ”
1 аптекарскій скрупуль=20 аптекарск. гранамъ= 28 долямъ . . . . .	1,2441783 ”
1 аптекарскій гранъ=1,4 дол.=0,00017361111 аптекарск. фунта . . . . .	29089166 миллиграм.

Метрическія мѣры.	Русскія мѣры.
1 килограммъ=1000 граммамъ . . . . .	{ 2,7907754 апт. фунт. 33,489304 ” унц. 267,91443 ” драхм. 803,74330 ” скруп.
1 граммъ=1000 миллиграммамъ . . . . .	{ 0,0027907754 апт. фунт. 0,033489304 ” унц. 0,26791443 ” драхм. 0,80374330 ” скрупул. 16,074866 ” гран.
1 миллиграммъ=0,000001 килограмма . . . . .	0,016074866 ” ”

Для опредѣленія вѣса драгоцѣнныхъ камней въ Россіи до сихъ поръ употребляется еще каратъ. Величина наиболѣе употребительнаго въ Россіи англійскаго карата видна изъ слѣдующей таблицы:

1 каратъ . . . . .	{ 205,30 миллиграм. 0,048127 золотник. 5,6202 долямъ.
1 золотникъ . . . . .	20,778 каратамъ.
1 доля . . . . .	0,21644 ”
1 граммъ . . . . .	4,8709 ”



## Мѣры для сыпучихъ веществъ.

Русскія мѣры.	Метрическія мѣры.
1 четверть=2 осьмин.=8 четверикамъ . . . . .	{ 2,0991 гектол. 209,91 литр.
1 осьмина=половина четверти=4 четверикамъ . . . . .	1,0495 гектол.
1 полуосьмина=2 четверикамъ . . . . .	52,477 литр.
1 четверикъ=8 гарнцамъ . . . . .	26239 "
1 гарнецъ=2 полугарнцамъ . . . . .	3,2798 "
1 полугарнецъ=0,0625 четверика . . . . .	1,6399 "
Метрическія мѣры.	Русскія мѣры.
1 километръ=1000 литрамъ . . . . .	4,7639 четверт.
1 гектолитръ=100 литрамъ . . . . .	{ 0,47639 " 3,8112 четверик.
1 декалитръ=10 литрамъ . . . . .	0,38112 "
1 литръ=10 децилитрамъ . . . . .	0,038112 "
1 миллиметръ=0,001 литра . . . . .	0,00030489 гарнца.

## Мѣры объема жидкостей.

Русскія мѣры.	Метрическія мѣры.
1 ведро=10 штофъ. или 10 чарокъ . . . . .	{ 0,12299 гектол. 12,299 литр.
1/2 ведра=50 чаркамъ . . . . .	6,1497.
1/4 ведра=50 шкаликамъ . . . . .	3,0749.
1 штофъ=1/10 части ведра=10 чаркамъ . . . . .	1,2299.
1 винная бутылка=1/15 части ведра . . . . .	0,76871.
1 водочная или пивная бут.=1/20 ведра . . . . .	0,61497.
1/32 ведра=1/2 винной бутылки . . . . .	0,38436.
1/40 ведра=1/2 водочной бутылки . . . . .	0,30749.
1 чарка=1/100 ведра . . . . .	0,12299.
1 шкаликъ=1/200 ведра . . . . .	0,061497.
Метрическія мѣры.	Русскія мѣры.
1 килолитръ=10 гектолитр.=1000 литрамъ . . . . .	84,305 ведра.
1 гектолитръ=10 декалитрамъ=100 литр. . . . .	8,1305 "
1 декалитръ=10 литрамъ . . . . .	0,81305 "
1 литръ=10 децилитрамъ . . . . .	{ 0,081305 " 0,81305 " 1,3009 вин. бут. 1,6261 вод. бут.
1 децилитръ=10 сантиметрамъ . . . . .	0,81305 чарки.
1 миллиметръ=0,001 литра . . . . .	0,0081305 "
	0,016261 шкалик.



## Мѣры площадей или квадратныя.

Русскія мѣры.	Метрическія мѣры.
1 кв. верста=250000 кв. саж. . . . .	{ 1,13806 кв. килом. 113,806 гектор.
1 десятина (для измѣренія поверхности земли)= 2400 кв. саж. . . . .	{ 1,09254 " " 10924,4 кв. метр.
1 кв. саж.=9 кв. арш.=49 кв. фут. . . . .	{ 4,55225 " " 0,0455225 арамъ.
1 кв. арш.=256 кв. верш.=784 кв. дюйм. . . . .	0,505805 кв. сант.
1 кв. верш.=3,0625 кв. дюйм. . . . .	19,7580 кв. сант.
1 футъ=144 кв. дюйм.=47,0204 кв. верш. . . . .	0,092930 кв. сант.
1 кв. дюймъ=100 кв. лин.=0,00694444 кв. фута	6,45160 кв. сант.
Метрическія мѣры.	Русскія мѣры.
1 кв. километръ=1000000 кв. метр.=100 гектор.	{ 91,5299 десят. 0,8786870 кв. вер.
1 гекторъ (для измѣренія поверхности земли—1000 кв. метр.—100 арамъ . . . . .	{ 2196,72 кв. саж. 0,915299 десят.
Аръ (для измѣренія поверхн. земли=109 кв. метр.	21,9672 кв. саж.
1 кв. метръ=100 кв. дециметрамъ . . . . .	{ 1,97704 кв. арш. 10,7639 кв. фут.
1 кв. дециметръ=100 кв. сантиметрамъ . . . . .	{ 15,5000 кв. дюйм. 5,06123 кв. верш.
1 кв. сантиметръ=100 кв. миллиметрамъ . . . . .	{ 0,155000 кв. дюйм. 0,0506123 кв. верш.
1 кв. миллиметръ=0,000001 кв. метра . . . . .	{ 0,15500 кв. линіи. 0,0000506123 кв. верш.

## Мѣры объемовъ тѣлъ или кубическія.

Русскія мѣры.	Метрическія мѣры.
1 куб. саж.=343 куб. фута . . . . .	9,71268 к. метр.
1 куб. арш.=4096 куб. верш.=21951 куб. дюйм.	359,729 к. дец.
1 куб. верш.=5,35938 куб. дюйм. . . . .	878244 к. сант.
1 куб. футъ=1728 куб. дюйм. . . . .	28,3168 к. дец.
1 куб. дюймъ=100 куб. линій=0,000578704 куб. фута . . . . .	16,3871 к. сант.
Метрическія мѣры.	Русскія мѣры.
1 декаст.=10 стерамъ=куб. метр. . . . .	1,02958 к. саж. 27,7987 к. арш.
1 куб. метръ или стеръ (для измѣренія дровъ= 1000 куб. дециметрамъ . . . . .	
1 куб. дециметръ=1000 куб. сантиметр. . . . .	
1 куб. сантиметръ=1000 куб. миллиметр. . . . .	
1 куб. миллим. или 0,000000001 куб. метра . . . . .	



Такъ какъ торговыя мѣры (т. е. гири, мѣры линейныя и мѣры емкости) и вѣсы (т. е. вообще приборы, которыми производится сравненіе товаровъ съ мѣрами) не могутъ представлять той степени точности, съ которой устанавливаются основныя мѣры или прототипы, а для торговаго обращенія по закону допускаютъ мѣры и вѣсы, обладающіе опредѣленною мѣрою точности, то для торговыхъ оборотовъ можно пользоваться нижеслѣдующими отношеніями между русскими и метрическими мѣрами, точность которыхъ соотвѣтствуетъ узаконеннымъ, допускаемымъ въ торговыхъ мѣрахъ и вѣсахъ.

Русскія мѣры.	Метрическія мѣры.
10 пудовъ . . . . .	163 <sup>3</sup> / <sub>4</sub> килограмм.
10 фунтовъ . . . . .	4095 граммъ.
10 золотн. . . . .	42 <sup>2</sup> / <sub>3</sub> „
10 верстъ . . . . .	10 <sup>2</sup> / <sub>3</sub> километр.
10 саж. . . . .	21 <sup>1</sup> / <sub>3</sub> метр.
10 арш. . . . .	7112 миллиметр.
10 фут. . . . .	3048 „
10 верш. . . . .	444 <sup>1</sup> / <sub>2</sub> „
10 дюйм. . . . .	254 „
10 кв. вер. . . . .	11 <sup>1</sup> / <sub>3</sub> кв. километр.
10 десят. . . . .	11 гекторамъ.
10 кв. саж. . . . .	45 <sup>1</sup> / <sub>2</sub> кв. метр.
10 куб. саж. . . . .	97 куб. метрамъ.
10 куб. фут. . . . .	283 куб. дециметр.
10 куб. дюйм. . . . .	134 „ сантиметр.
10 четвертей (хлѣбн.) . . . . .	21 гектолитр.
10 ведеръ . . . . .	123 литр.
Метрическія мѣры.	Русскія мѣры.
10 килограммовъ . . . . .	24 <sup>7</sup> / <sub>16</sub> фунт.
10 граммовъ . . . . .	225 долямъ.
10 километровъ . . . . .	9 <sup>1</sup> / <sub>3</sub> вер.
10 метровъ . . . . .	14 <sup>1</sup> / <sub>16</sub> арш.
10 сантиметровъ . . . . .	3 <sup>15</sup> / <sub>16</sub> дюйм.
10 кв. километровъ . . . . .	8 <sup>3</sup> / <sub>4</sub> кв. верст.
10 гекторовъ . . . . .	9 <sup>1</sup> / <sub>6</sub> десят.
10 стеровъ или куб. метровъ . . . . .	1 <sup>1</sup> / <sub>32</sub> куб. саж.
10 кубич. сантиметр. . . . .	610 куб. лин.
10 гектолитровъ . . . . .	38 <sup>1</sup> / <sub>9</sub> четверикамъ.
10 гектолитровъ . . . . .	83 <sup>1</sup> / <sub>3</sub> ведрамъ.



## ПОКАЗАНИЯ БАРОМЕТРА,

при которыхъ погода обыкновенно бываетъ ясная.

*Высота барометра показана въ миллиметрахъ.*

Акмолинскъ . . . . .	737	Екатеринб. . . . .	740	Петро-Александр. . . . .	758
Архангел. . . . .	761	Елисаветгр. . . . .	756	Петрозаводскъ . . . . .	758
Астрахань . . . . .	770	Елисаветп. . . . .	728	Пинскъ . . . . .	754
Баку . . . . .	766	Енисейскъ . . . . .	762	Поти . . . . .	767
Батумъ . . . . .	756	Златоустъ . . . . .	728	Пятигорскъ . . . . .	730
Барнаулъ. . . . .	753	Ирбитъ. . . . .	757	Рига. . . . .	765
Березовъ . . . . .	760	Казань. . . . .	759	Самаркан. . . . .	704
Богословскъ. . . . .	741	Керчь. . . . .	767	Саратовъ. . . . .	760
Бѣлозерскъ . . . . .	752	Кіевъ . . . . .	749	С.-Петербургъ . . . . .	763
Бѣлостокъ . . . . .	753	Козловъ . . . . .	757	Семипалатинскъ . . . . .	752
Валаамъ . . . . .	760	Коканъ . . . . .	730	Симбирскъ. . . . .	753
Варшава . . . . .	756	Кяхта. . . . .	750	Ставрополь . . . . .	715
Вел. Луки . . . . .	756	Ленкорань. . . . .	769	Тамбовъ . . . . .	754
Вильна. . . . .	755	Либава . . . . .	765	Ташкентъ. . . . .	726
Владикавказъ . . . . .	706	Москва. . . . .	750	Темиръ-Ханъ-Шура . . . . .	718
Вытегра. . . . .	750	Н.-Новгородъ . . . . .	752	Тифлисъ . . . . .	731
Вѣрный . . . . .	701	Ниже-Тагильскъ. . . . .	744	Томскъ. . . . .	760
Вятка . . . . .	746	Николаевъ . . . . .	765	Харьковъ. . . . .	755
Горки . . . . .	747	Новгородъ. . . . .	752	Ялта . . . . .	765
Дерптъ (Юрьевъ). . . . .	758	Одесса. . . . .	762	Ярославль . . . . .	755

## Примѣты по разнымъ явленіямъ природы.

**ДОЖДЬ.** Самой главной примѣтой, предвѣщающей хорошій, иногда и огромный, урожай у насъ въ средней, юго-восточной и южной Россіи считается дождь—обиліе дождя векорѣ послѣ посѣва, въ пору прозябанія зерна и роста хлѣбовъ, вплоть до времени ихъ цвѣтенія и созрѣванія. Наше счастье—дождь да ненастье. Когда сѣно гнило (отъ дождей), тогда въ сусѣкѣ мило (урожай хлѣба).

**РОСЫ.** Сильная роса—къ урожаю. Ранняя роса лѣтомъ—къ урожаю.

**ТУМАНЫ.** Сухой туманъ во время цвѣтенья—къ плохому наливу. Если воздухъ кажется какъ сѣровая мгла—бываетъ ржавчина, хлѣба не будетъ.

**ГРОЗЫ.** Громъ и молнія растутъ на полѣ хлѣбъ.

**ЗАРНИЦЫ.** Если лѣтомъ часты зарницы—будетъ урожай. Сухая молонья (зарница) палитъ рожь въ цвѣту и наводитъ ржу на травы.

**РАДУГА.** Если въ радугѣ преобладаетъ зеленый цвѣтъ, то будетъ урожай на пшеницу; если красный, то хлѣба посохнутъ на корню, но будетъ урожай винограда; если желтый, то будетъ урожай на ячмень.

**ПАДАЮЩІЯ ЗВѢЗДЫ.** Если осенью падаетъ много звѣздъ, на слѣдующій годъ будетъ неурожай.



# ОТДѢЛЪ II.

## Адресъ-Календарь.

### ЛИЧНЫЙ СОСТАВЪ

чиновъ гражданскаго, духовнаго и военнаго вѣдомствъ, а также разныхъ обществъ

ОРЛОВСКОЙ ГУБЕРНІИ.

### О Р Е Л Ъ.

Министерство Внутреннихъ Дѣлъ.

**Губернаторъ**—въ званіи Камергера Двора ЕГО ВЕЛИЧЕСТВА, дѣйствительный статскій совѣтникъ Сергѣй Сергѣевичъ Андреевскій.

**Вице-Губернаторъ**—въ званіи Камергера Двора ЕГО ВЕЛИЧЕСТВА, дѣйств. статск. совѣт. Николай Павловичъ Галаховъ.

### Канцелярія Губернатора.

Садовая, д. Губернатора.

**Управляющій канцеляріей**—ст. сов. Елл. \*) Ник. Бѣдненко—д. Губерн., **помощники** его: старшій—тит. сов. Григ. Никиф. Сафроновъ, — Кромск., д. Митина, младшіе: кол. рег. Никол. Андр. *Бережной*—2-я Никит., д. Шманева, н. ч. Ив. Купр. *Логуновъ*—2-я Никит., д. Дерябина, **регистраторъ**—кол. секр. Конст. Алекс. *Измайловъ*—Заострож., д. Карповой. Канцелярскіе чиновники и служители: кол. секр. Алекс. Андр. *Лукинъ*—Сад.-Пушкар., д. Гончаровой, неимѣющіе чина: Дм. Дм. *Юрасовъ*—Черк., д. Подшивалова, Мих. Дм. *Никольскій*—Монастыр., д. Гущина, Мих. Ал. *Протопоповъ*—Заострож., д. Турбина, Вар. Викт. *Полякова*—2-я Кур., д. Николаева и Ольга Анат. *Черемисинова*—Геор., д. Шльде, Над. Ал. *Сельчукова*—2-я Курск., д. Власова.

\*) Списовъ сокращеній именъ помѣщ. въ концѣ отдѣла.



**Чиновники особыхъ порученій при Губернаторѣ:** старшіе: н. ч. Конст. Никол. *Матвѣевъ*, и. д. (шт.)—Карачевск. ул., младшіе: (шт.) Вл. Ник. *Ивановъ*, (св. шт.) Кап. Дмит. *Струковъ*—Леваш. гора, д. Кублицкой.

### Губернское Правленіе.

Въ домѣ Присут. мѣсть, уг. Садовой ул. и Сверѣвск. пер.

**Предсѣдатель Губернаторъ.** Члены общаго присутствія: Вице-Губернаторъ и Совѣтники I и II отдѣленій губернскаго правленія; сверхъ того, въ составъ общаго присутствія входятъ: тюремный инспекторъ, врачебный инспекторъ, губернской инженеръ, губернской землемѣръ и ветеринарный инспекторъ по дѣламъ, относящимся къ ихъ вѣдѣнію.

**I-е отдѣленіе.** Старшій Совѣтникъ—ст. сов. Никол. Вас. *Трубицынъ*—Георгиев., с. д.

**1-й столъ.** Старшій дѣлопроизводитель—губ. секр. Дм. Ив. *Москвитинъ*—Монастырск. сл., д. Салтыскъ, помощ. его—кол. рег. Вас. Ник. *Домбровский*—5-я Курск., д. Иванова, канцелярскіе служащіе—неимѣющіе чина: Мих. Анд. *Игнатовъ*—Монаст. сл., соб. д., И. Иван. *Адамовъ*—Воск. у., д. Некрасова, Леонидъ Вас. *Иноземцевъ*—противъ церк. Мих. Арх., д. Мелешко и Евг. Ал-др. *Богданова*—Садовая, д. Авдѣева.

**2-й столъ.** Старшій дѣлопроизводитель—над. сов. Алекс. Пав. *Лебедевъ*—Кромск., д. Лаушкина, помощ. его—кол. рег. Пет. Мих. *Глаголевъ*—Мало-Мѣщ., д. Орлова; канцелярскіе служащіе: кол. сек.—Вас. Павл. *Котовъ*—Мало-Мѣщ., д. Глаголевой, н. ч. Никол. Вас. *Архангельскій*—5-я Курск., д. Матвѣевой, Екат. Павл. *Бенедиковская*—Монаст., д. Селихова и Ник. Павл. *Некрасовъ*—Воскр., д. Некрасова.

**II-е отдѣленіе.** Совѣтникъ—кол. сов. Ив. Ив. *Струковъ*—д. Губернат.

**3-й столъ.** Дѣлопроизводитель—кол. ас. Ал. Ом. *Лисицынъ*—Садово-Пушкарная, д. Стебакова, помощ. его—н. ч. Ив. Ив. *Кречетовъ*—2-я Кур., д. Кречетовой; канцелярскіе служащіе: н. ч. Мих. Пет. *Ноздруновъ*—(по найму) 3-я Посад., д. Володина и Ив. Фед. *Шматовъ*—Воздвиженск. у., д. Комышина.

**Столъ по дѣламъ о полицейской стражѣ.** Завѣдывающій дѣлопроизводствомъ—кол. рег. Пет. Мих. *Глаголевъ*—см. выше; канцелярскіе служащіе: н. ч. Пав. Ив. *Кочеровъ*—Монаст. сл., соб. д. и н. ч. Григ. Иван. *Логвиновъ*—Новосильск., д. Кодысонъ.

**Офицеръ конно-полицейской стражи Орлов. губ.**—Ротмистръ Дмит. Вас. *Станковичъ*—при Орлов. резервѣ стражи, Садов., д. Калашникова.

**Губернская Типографія и Редакція Губернскихъ Вѣдомостей.** Начальникъ газетнаго стола и редакторъ официал. части Губернскихъ Вѣдомостей—кол. ас. Ив. Ив. *Успенскій*—Московск., д. Преображ. церкви, помощ. его—кол. рег. Як. Гр. *Черепановъ*—1-я Пушкарн., д. Жемарина. Смотрит.

МИН. ВНУТР. ДѢЛЪ.



Губ. Типографіи — н. ч. Евф. Троф. *Шмяковъ* — Заострожная, д. Шишкина, корректоръ — Марія Никол. *Крушинская* — Васильевск., д. Александровой, канц. служ., н. ч. Никол. Тимоѳ. *Дмитріевъ* — Монаст., с. д., конторщикъ — кол. ассес. Никол. Иван. *Корольковъ* — Плаутич. пер., д. Матвѣева.

**Канцелярія общаго присутствія.** Секретарь — над. сов. Никол. Григ. *Переверзевъ* — Воскрес., д. Орлова. Чиновникъ по счетной и экзекуторской частямъ — н. ч. Ал-дръ Мих. *Архангельскій* — Черныш. пер., д. Сорокина. Регистраторъ — тит. сов. Вас. Як. *Бенедиковскій* — Монастыр., д. Селяхова, помощникъ его — губ. секр. Никол. Матв. *Матвѣевъ* — 1-я Пушкар., д. Рождественскаго. Архивариусъ — тит. сов. Дм. Як. *Лавровъ* — Ситник., д. Лавровой, помощникъ его — тит. сов. Григ. Дм. *Троепольскій* Митинск. пер., д. Автономова; канцелярскіе служащіе: кол. рег. Мих. Иван. *Москвитинъ* — Монастырск. слоб., д. Салтысякъ, кол. рег. Пав. Алекс. *Азбукинъ* — М.-Мѣщ., д. Азбукина, вольнонаемный, н. ч. Ив. Акинд. *Козорезовъ* — между 4 и 5 Курск., с. д.

**Тюремное отдѣленіе.** Губернскій тюремный инспекторъ — кол. ассес. Эрвинъ Никол. *фонъ-Кубе* — В.-Дворян., д. Фомичевой, помощникъ его — губ. секр. Иоасафъ Евмен. *Скрябинъ* (и. д.) — Левашов. гора, д. Кублицкой, секретарь при тюремномъ инспекторѣ — над. сов. Казим. Викент. *Лавейко* — Болхов. у., д. Амосова. 2 дѣлопроизводство (административное) — старшій дѣлопроизводитель — кол. ассес. Никол. Никол. *Соловьевъ* — Васильев., д. № 75, помощникъ его — кол. рег. Сем. Павл. *Введенскій* — 4 Курск., с. д.; канцелярскіе служащіе: кол. секр. Викт. Дм. *Городецкій* — Покровск., д. Никифорова, неимѣющіе чина: Матв. Никол. *Александровъ* — противъ Ильинки, д. Терехова, Влад. Григ. *Черепановъ* — Заострожная, д. Савицкой, Бор. Дмит. *Юрасовъ* — Черкасская, д. Подшивалова. 3-е дѣлопроизводство: дѣлопроизводитель — н. ч. Фед. Евд. *Щиренко* (и. д.) — уг. Кромской и Посадск., д. Ярина, помощникъ его — тит. сов. Викт. Сем. *Каплинскій* — Васильевская, д. Жемчужниковой, канцелярскіе служащіе: кол. секр. Влад. Ал-др. *Лисицынъ* — Сад.-Пушкарн., д. Стебакова, н. ч. Вас. Иван. *Соколовъ* — Ситник. д. Полякова, н. ч. Андр. Вас. *Троепольскій* — Б.-Мѣщан., д. Ермакова, Никол. Иван. *Кривцовъ* — Васильевск., д. Жемчужниковой и Бор. Никол. *Квинтовъ* — зданіе Реальн. училища.

**Врачебное отдѣленіе.** Губернскій врачебный инспекторъ — д. ст. сов. Вас. Дм. *Рудневъ* — Карач., д. Аеманъ, помощникъ его — ст. сов. Ант. Викент. *Шеляховскій* — Воскресен., д. Бакиной. Дѣлопроизводитель — н. с. Ив. Ив. *Турбинъ* — Заострож., д. Турбиной, помощникъ его — кол. рег. Никол. Андр. *Базилевскій* — Георг., д. Богдановой, канцелярскіе служащіе: н. ч. Серг. Никол. *Бойкинъ* и н. ч. Серг. Вас. *Жилинъ* — Кромск., д. Жилина.

**Ветеринарная часть.** Губернскій ветеринарный инспекторъ — ст. сов. Войцѣхъ Гвидон. *Томашевскій* — Свербеев. пер., д. Ральке, младшій губернский



ветеринарный врачъ (онъ-же и завѣдывающій Орловскими скотобойнями)—кол. ас. Ал-дръ Никол. *Комисаровъ*—Покровск. слоб., город. д. Завѣдывающій дѣлопроизводствомъ—губ. секр. Никол. Матв. *Матвѣевъ*—1-я Пушк., д. Рождествен., вольнонаемный служащій—н. ч. Афан. Никол. *Матвѣевъ*—Сергѣев., с. д. и н. ч. Станиславъ Адольфовичъ *Шанявскій*—1-я Пушк. ул., д. Басова.

**Строительное отдѣленіе.** Губернскій инженеръ—надв. сов. Фед. Вас. *Гавриловъ*—зд. Кадет. Корн., губернскій архитекторъ—кол. ассес. Серг. Афан. *Середа*—Борисоглѣб., д. Бакина, младшій архитекторъ—кол. секр. Серг. Мих. *Игнатовичъ*—Левашов. гора, д. Кандыкина, младшій инженеръ—н. ч. Ив. Ив. *Каминскій*—Садовая, д. Моргунова. Дѣлопроизводитель—кол. ассес. Мих. Филип. *Николаевскій*—1-я Ник.-Песков., д. Кошеверова. Канцелярскіе служащіе: губ. секр. Пет. Алекс. *Булатовъ*—М.-Мѣщан., с. д. и н. ч. Никол. Филип. *Николаевскій*—Компанск., д. Петелина.

**Губернская чертежная.** Орловскій губернскій землемеръ—межевой инженеръ, ст. сов. Влад. Никол. *Азбукинъ*—Свербеев., д. Ледванскихъ, помощники Орловскаго губернскаго землемера: кол. сов. Викт. Андр. *Жилинскій*—Верх.-Двор. д. Обуховой, кол. ас. Кассіанъ Ал-др. *Угрюмовъ*—Наб. р. Орл., д. Скоропадскихъ, кв. № 3. Уѣздные землемеры: над. сов. Мих. Сем. *Горбуновъ* 1 Пушк., д. Шведова, старшій землемерный помощникъ межевой канцеляріи—губ. секр. Серг. Алекс. *Сахаровъ*—3-я Посад., д. Сулина. Дѣлопроизводитель (старшій) Орловск. губерnsk. чертежн.—над. сов. Влад. Пав. *Дмитріевскій*—Черныш. пер., с. д. № 20. Канцелярскій чиновникъ Орловской губернской чертежной—губ. сек. Никол. Яков. *Чубаровъ*—4-я Кур., д. Жаворонкова, № 87. Канцелярскіе служители по найму: Любовь Алекс. *Панина*—Карач., д. Байбаковой, Никол. Ив. *Харлашинъ*—бер. р. Орлика, д. Боголова, № 10. По землеустроительнымъ комиссіямъ Орловской губерніи производители землемерныхъ работъ—старшіе землемеры: кол. ас. Вас. Ал-др. *Покровскій*—Свербеев. пер., д. Бѣльскаго. Межевой инженеръ—тит. сов. Никол. Никол. *Кузьминъ*—бер. р. Орлика, д. Скоропадскихъ, кв. № 4, губ. секр. Левъ Мих. *Матрашинъ*—при Орл. Губ. Чертежной, над. сов. Дм. Леонт. *Аггеевъ*—Подострож., д. Успенскаго, кол. рег. Ал-дръ Вас. *Фарыгинъ*, кол. рег. Александръ-Оскаръ-Пауль-Гохайнъ (4-хъ именъ) Ивановичъ *Кижканъ*, кол. рег. Вас. Денис. *Васильевъ*, кол. рег. Ив. Петр. *Лицисъ*, кол. рег. Фед. Степ. *Галкинъ*, губ. секр. Антонъ Лаврент. *Волоховскій*. Младшіе землемеры—неимѣющіе чина: Вяч. Іоак. *Бушувъ*, Алекс. Вас. *Зубовъ*, Сем. Павл. *Степановъ*, Вольдем. Яков. *Гоба*, кол. рег. Никол. Мих. *Мироновъ*, неимѣющіе чина: Сем. Макс. *Швецъ*, Влад. Ив. *Оболенскій*, Евген. Вас. *Шестаковъ*, Никол. Алекс. *Чернышовъ*, Март. Мих. *Добель*. Землемеры по вольному найму—неимѣющіе чина: Март. Март. *Берзинъ*, Тимеф. Яков. *Спѣваковъ*,



кол. ас. Андр. Вас. *Ларисовъ*, неимѣющіе чина: Андр. Дм. *Свиридовъ*, Юліусъ Индрик. *Крутайнъ*, Георг. Ив. *Емельяновъ*, Ив. Ив. *Мишенцевъ*, Ром. Никиф. *Марьинъ*, Вас. Петр. *Афанасьевъ*. Ив. Никол. *Аноровъ*, Іосифъ Мих. *Брытковъ*, Пет. Пет. *Кузнецовъ*, Ив. Ив. *Дворниковъ*, Вяч. Пет. *Самотесовъ*, Пет. Никол. *Прудниковъ*, Пет. Пет. *Некрасовъ*, Гавр. Гавр. *Барановъ*, Левъ Конст. *Бобринцевъ-Пушкинъ*, Вас. Дмит. *Бутурлинъ*, Бор. Конст. *Бобринцевъ-Пушкинъ*, Лоллій Леонид. *Болоховъ*, Фед. Макс. *Енинъ*, Никол. Никол. *Застѣдателевъ*, Андр. Ив. *Зайцевъ*, Евг. Ал-др. *Ивановъ*, Ал-дръ Ал-др. *Ивановъ*, Пав. Вас. *Калгановъ*, Ал-дръ Афольф. *Казакевичъ*, Сем. Мих. *Крашенинниковъ*, Мих. Никол. *Костинъ*, Алекс. Мих. *Келеръ*, Мих. Мих. *Леоновъ*, Влад. Филад. *Левшинъ*, Мих. Конст. *Некрасовъ*. Пет. Пет. *Орловъ*, Ал-дръ Ив. *Ольте*, Пет. Ив. *Пустовгаръ*, Дм. Гавр. *Поповъ*, Мих. Вас. *Перевозчиковъ*, Леонид. Петр. *Самотесовъ*, Мих. Пет. *Соколовъ*, Мих. Сем. *Скорбилинъ*, Ал-дръ Авксент. *Трофимовъ*, Пет. Аким. *Шулюповъ*, Лавр. Як. *Шатохинъ*, Мих. Афан. *Щербаковъ*, Иллар. Алекс. *Щетининъ*, Влад. Харит. *Шевлакъ*, Мих. Степ. *Лабзинъ*, Андр. Андр. *Андреевъ*, Мих. Дм. *Боголюбовъ*—при Орловской Губернской Чертежной.

### **Губернское по земскимъ и городскимъ дѣламъ присутствіе.**

Садовая ул., зданіе Присутственныхъ мѣстъ.

Предсѣдатель—Губернаторъ. Члены: губернский предводитель дворянства, вице-губернаторъ, управляющій казенною палатою, прокуроръ Орловскаго окружнаго суда, предсѣдатель губернской земской управы, Орловскій городской голова, отъ губернскаго земскаго собранія тит. сов. Никол. Никол. *Бурнашевъ*—Борисоглѣб., д. Филипповыхъ, отъ Орловск. городск. думы (вакансія), непремѣнный членъ присутствія—ст. сов. Алекс. Андр. *Петровъ*—Садовая, д. Авдѣева. Секретарь—кол. ассес. Ал-др. Алекс. *Покровский*—Монастыр., д. Савчука. Канцелярскіе служители: Ив. Дм. *Андреевъ*—Полѣсская площ., д. Савицкой и Ив. Дм. *Журавлевъ*—Монастырск., с. д.

### **Губернское присутствіе.**

Садов., зд. Присутств. мѣстъ.

Предсѣдатель—Губернаторъ. Члены: губернский предводит. дворянства, вице-губернаторъ, прокуроръ Орловскаго окружнаго суда и непремѣнные члены: административнаго отдѣленія—ст. сов. Гавр. Степ. *Виневскій*—Борисоглѣб., д. Селиверстова, судебнаго—кол. сов. Серг. Матв. *Десницкій*—В.-Двор., д. Дудкина и продовольственнаго—кол. сов. Мих. Мих. *Мацневъ*—Георг., с. д. Сверхъ того, въ составъ присут. на правахъ членовъ, для учета разсмотрѣнія судебныхъ дѣлъ, переносимыхъ въ него изъ уѣздовъ, предсѣдатель окружнаго суда; по дѣламъ административнымъ—управляющій казен-



ною палатою и государственными имуществами, а также предсѣдатель губернской земской управы, а по дѣламъ продовольственнымъ—весь составъ губернскаго земск. управы, и д. секретаря—кол. рег. Никол. Ив. *Баранчиковъ*—Садов., д. Сытина. Кандидаты на должность земск. начальник. при губернскаго земск. присутствіи—шт. кап. зап. Никол. Коз. *Терновскій*, вр. команд. въ помощ. земск. начал. 5-го уч. Брянскаго уѣзда и тит. сов. Серг. Влад. *Жадкевичъ*, вр. команд. въ помощ. земск. начал. 2-го уч. Трубчевскаго уѣзда. Дѣлопроизводители: н. ч. Як. Арс. *Володинъ*—М.-Мѣщанская, д. Леонова, кол. рег. Вл. Вас. *Котоминъ*—Воскрес., с. д., кол. рег. Никол. Кон. *Селичевъ*—2-я Пушкарн., д. Муравской, кол. рег. Ал-др. Кон. *Чернышовъ*—М.-Мѣщ., д. Крылова. Счетоводъ—кол. рег. Вас. Зах. *Гурновъ*—4-я Курская, д. Ширикова, помощники ихъ: н. ч. Ив. Илар. *Ступинъ*—Васильев., д. Ставцева, Никол. Вас. *Румянцевъ*—1-я Пушкарн., д. Толстикова. Писцы: отст. подп. Дм. Осип. *Корачевскій*—1-я Никитск., д. Мусатова, н. ч. Мих. Пав. *Капустинъ*—Пухова, с. д., Гав. Як. *Авдѣевъ*—Воскр. пер., д. Григорьева, Мих. Дан. *Измайловъ*—Московск., д. Петрова, Петр. Вас. *Грязновъ*—М.-Мѣщан., д. Леонова, Ал. Евг. *Вятровъ*—Монаст., с. д., Ив. Осп. *Фоминъ*—Ситников., цер. дом., Нонна Петр. *Тертичникова*—Нарыш. пер., д. Филиппова, Райса Алекс. *Кедрова*—Георг. пер., д. Агафонова, Марія Петр. *Ганьшина*—2-я Курск., д. Мельникова, Мар. Павл. *Боева*—Кромск., д. Лаушкина, Ал. Сер. *Калинникова*—Черкасск., д. Фенина, Ек. Ал. *Иванова*—Ник.-Песк., и Ан. Дмит. *Тулина*—3-я Курск., с. д. Архивариусъ—Фед. Петр. *Ильинскій* и канцелярскій служитель—Петр. Вас. *Грязновъ*—Черкасск., д. Леоновой.

### Губернское по воинской повинности присутствіе.

Садов., зд. Присутств. мѣсть.

Предсѣдатель—Губернаторъ. Члены: губернский предводитель дворянства вице губернаторъ, прокуроръ Орловскаго окружнаго суда, предсѣдатель губернской земской управы, одинъ изъ ея членовъ и командиръ 141 пѣхот. Можайскаго полка. Непремѣнный членъ—ст. сов. Петр. Ив. *Барманскій*—Верх.-Двор., д. Страховыхъ. Секретарь—надв. сов. Никол. Конст. *Орловъ*—Заострожн., д. Орловой.

### Губернскій статистическій комитетъ.

Садов., зд. Присутств. мѣсть.

Предсѣдатель—Губернаторъ. Непремѣнные члены: губернский предводитель дворянства, вице-губернаторъ, управляющій государственными имуществами Курской и Орловской губерній, управляющій казенною палатою, управляющій контрольною палатою, губернский врачевный инспекторъ, директоръ народныхъ училищъ, членъ Орловской духовной консисторіи и Орловскій городской голова; исп. об. секретаря—старш. сов. губ. правл., ст. сов. Никол.

МИН. ВНУТР. ДѢЛЪ.



Вас. *Трубицынъ* — Георгіев., с. д. Канцелярскіе служащіе: губ. секр. Дм. Ив. *Москвитинъ*, неимѣющіе чина: Ал. Никол. *Поповъ* — Ситников., д. Хлѣбникова, Ан. Сем. *Суворкинъ* — 1-я Пушкар., с. д., Евг. Мат. *Рожнова* — 5-я Курс., д. Буйницкой.

Дѣйствительные члены: всѣ уѣздные предводители дворянства въ губерніи.

### Губернскій попечительный о тюрьмахъ комитетъ.

(При Орловскомъ Губернскомъ Правленіи).

Вице-президенты: Губернаторъ и епархіальный архіерей. Директоры по должности: губернскій предводитель дворянства, вице-губернаторъ, губернскій тюремный инспекторъ, управляющій казенною палатою, прокуроръ Орловскаго окружнаго суда, предсѣдатели Орловскихъ губернской и уѣздной земскихъ управъ, уѣздный членъ окружнаго суда по Орловскому уѣзду, городскіе судьи г. Орла, врачебный инспекторъ, губернскій инженеръ, Орловскій городской голова, Орловскій полиціймейстеръ и уѣздный исправникъ; директоры по избранію: ст. сов. Никол. Вас. *Трубицынъ* — Георг., с. д., част. пов. Як. Аф. *Померанцевъ* — Карач., с. д., надв. сов. Ив. Вас. *Тимоновъ* — 5 Курск., с. д., губ. секр. Ал-дръ Георг. *Даниловичъ* — г. Болховъ, Козел., д. Додоновой, двор. Вас. Вас. *Брецинскій* — д. Костомаровна, Орловск. у., купцы: Никол. Алекс. *Суворкинъ* — Черкас., с. д., Ег. Срабѣон. *Срабовъ* — Кромск., с. д., Илья Григ. *Селиховъ* — Москов. ул., Савел. Зах. *Булгаковъ* — Кромская, с. д., Никол. Алекс. *Фурсовъ* — Московск. ул., Ив. Ив. *Ховайло* — Воскрес. пер., с. д., Ив. Харит. *Шицъ* — Покров., с. д., Мих. Харит. *Шицъ* — Черкасск., д. Ермакова, Григ. Аввак. *Баскаковъ* — Кромск., с. д., Исп. об. секретаря — надв. сов. Дм. Степ. *Юрасовъ* — Черкасск. д. Подшиваловой.

**Губернская тюрьма.** — Садов., казен. д. Начальникъ — кол. ас. Никол. Матв. *Чижовъ* — при тюрьмѣ, помощники его: кол. рег. Влад. Вас. *Скосыревъ* — Покровск., д. Никифорова и сверхштатный Никол. Никол. *Поповъ* — при тюрьмѣ. Тюремный священникъ о. Бор. *Игрицкій* — Чернышев. пер., с. д., Письмоводитель — мѣщ. Вас. Ив. *Подшиваловъ* — Черкасск., д. Бордукова.

**Орловское исправительное арестантское отдѣленіе и временная каторжная тюрьма.** Начальникъ отдѣленія — надв. сов. Никол. Фед. *Мацъвичъ*, старшій помощникъ — поруч. Вяч. Никол. *Батуринъ*, младшіе: — кол. рег. Север. Осип. *Грабовскій*, кол. секр. графъ Конст. Никол. *Сонгайло*, кол. ас. Іосиф. Ил. *Дурневъ* — заним. казен. кварт. при отдѣленіи, кол. рег. Влад. Мих. *Анниковъ* — 1-я Никитск., д. Лифшица, откомандированный для несенія обязанностей на правахъ сверхштатнаго помощника начальника отдѣленія, канцелярскій служитель тюремнаго отдѣленія Орлов. губ. правленія, губ. секр. Мих. Юрьев. *Поливановъ* — 2-я Никитск., д. Нефедьева, священникъ —



о. Іоаннъ Петр. *Рождественскій*, псаломщикъ—Леонид. Ив. *Нецвѣтаевъ*  
—при отдѣленіи въ церковн. д. церкви Св. Георгія, врачъ—тит. сов. Бронисл. Маркел.  
*Рыхлинскій*—Георгіевск. пер., д. Фурсова, быв. Ермакова, фельдшера:—неимѣющіе  
чина: Ал-дръ Мих. *Улеріановъ*—при отдѣленіи, Григ. Фрол. *Исаковъ*—  
Новосильск., с. д. Канцелярскіе служители тюремнаго отдѣленія Орловскаго губер-  
нскаго правленія, откомандированные въ распоряженіе начальника отдѣленія—  
неимѣющіе чина: Леонар. Мих. *Михайловскій*—Монастырск. сл., с. д., Фед. Алекс.  
*Комаровъ*—по Болховск. шоссе около исправит. отдѣлен., д. Александровой, Конст. Никол.  
*Корольковъ*—Плаутинск. пер., д. Матвѣева.

### Дамское Отдѣленіе Орловскаго Губернскаго Попечительнаго о тюрьмахъ комитета.

(Садов., зд. Присут. мѣсть).

Предсѣдательница—В. В. *Рѣдкина*—Георг., д. Байковского. Директрисы:  
Вѣр. Ник. *Андреевская*—д. Губернатора, Ольга Вас. *Галахова*—Садовая, соб. домъ,  
Елиз. Логинов. *Фонъ-Кубе*—Двор., д. Афросимова, Мар. Арк. *Офросимова*—  
Набереж., с. д., Мар. Архип. *Петрученко*—1-я гимназія, Антон. Ив. *Гиппъ*—  
прот. 1-я гимназія, Ал. Фед. *Соколова*—каз. палата, Эм. Ал. *Магнуссонъ*, Мар.  
Ег. *Матвѣева*, Ант. Герм. *Замятина*—Леваш. гора, с. д., Магд. Фед. *Сра-*  
*бова*—Кромск., с. д., Люб. Ив. *Посохина*—Покр., с. д., Мар. Эрн. *Абъ*—  
Болхов. ул. Секретарь—*Фонъ-Кубе*—Дворян., д. Офросимова.

**Женское отдѣленіе губернской тюрьмы**—Полѣсская пл., д. Дурнова.  
Завѣдывающій—н. ч. Ал-дръ Іосиф. *Головкинъ*—при отдѣленіи.

### Губернская Землеустроительная Комиссія.

(Садов., каз. д.).

Предсѣдатель—Губернаторъ. И. об. непремѣн. члена—кол. ас. Отто Адольф.  
*Хауке*—Зинов. пер., д. Сентяниной, члены: т. сов. Мих. Куз. *Полозовъ*—Садов., д.  
Офросимова, д. ст. сов. Никол. Павл. *Галаховъ*—Садов., с. д., д. ст. сов. Серг. Алекс.  
*Соколовъ*—Садов., д. Казен. Пал., кол. ас. Серг. Никол. *Масловъ*—Верх.-Двор., д.  
Гуляева, кол. сов. Влад. Никол. *Азбукинъ*—Свербеев. пер., ст. сов. Нилъ Вал.  
*Кочетовъ*—Болхов., д. Старицкаго, кол. сов. Гавр. Степ. *Вишневскій*—Турган.,  
д. Сажверстова, кол. сов. Вас. Ив. *Артомасовъ*—Отд. Дворян. Поземел. Банка, тит.  
сов. Ант. Пав. *Шакъ*—Село Лобанова, Дмитр. у.

Отъ земледѣльцевъ: Серг. Ал-др. *Цуриковъ*—ст. Нарышкино, Алекс.  
Серг. *Блохинъ*—почт. отд. Шаблыкино и Влад. Никол. *Шеншинъ*—г. Мценскъ.  
Отъ крестьянъ: Ив. Ст. *Долговъ*—ст. Корыткино, Сем. Авер. *Комаровъ*—  
село Кривчиново, Кром. у. и Ив. Петр. *Теряевъ*—г. Малоарх. Производитель землеустр.  
работъ—тит. сов. Анд. Ив. *Завьяловъ*—1-я Пушк., д. Годаюкъ, и. д. секретаря—  
н. ч. Ник. Конст. *Чернышовъ*—Мал.-Мѣщ., д. Крылова, служащ. по вольн. найму



—губ. секр. Дм. Вас. Семеновъ—1-я Пушк., д. Коноваловой, В. П. Баранчиковъ  
 —бер. Окя, д. Масловой, Соф. Фед. Шредеръ—Ситниковск., с. д., Алекс. Ив. Андреевъ  
 —Кузнечная, д. Боброва.

## Губернскій Распорядительный Комитетъ.

(При Казенной Палатѣ).

Предсѣдатель—Губернаторъ. Члены: губернский предводитель дворянства, вице-губернаторъ, управляющій казенною палатою, предсѣдатель губернской земской управы, начальникъ Орловскаго почтово-телеграфнаго округа, Орловскій уѣздный воинскій начальникъ, Орловскій городской голова, начальникъ 1-го отдѣленія казенной палаты. Дѣлопроизводитель—кол. сек. Влад. Ал-др. Булгаковъ—Новотроицк., д. Булгакова.

## Дворянское Депутатское Собраніе.

Садовая, д. Дворянства.

Губернскій Предводитель Дворянства—тайн. сов. Мих. Куз. Полозовъ—Гостиница „Германія“.

Депутаты дворянства: Болховскаго уѣзда—губ. секр. Ив. Дм. Хрипуновъ; Брянскаго—д. ст. сов. Влад. Федор. Жадкевичъ—г. Орель, Верх-Двор., д. Алтанской; Дмитровскаго—(вакансія); Елецкаго—отст. кап. гвар. Влад. Ал-др. Стаховичъ; Карачевскаго—над. с. Алекс. Григ. Тепловъ; Кромскаго—отст. подпол. Дм. Вас. Трубицынъ; Ливенскаго—тит. сов. Ал-дръ Леонид. Киртѣвскій; Малоархангельскаго—Пав. Никол. Зенисьевъ; Мценскаго—князь Дм. Як. Кутыевъ; Орловскаго—отст. поруч. Бор. Платон. Охотниковъ; Сѣвскаго—навд. сов. Евг. Дм. Котельничевъ; Трубчевскаго—шт. рот. Никол. Ал-др. Бодиско. Секретарь дворянства—пол. рег. Ал-дръ Ив. Карякинъ—Болхов., д. Дворянства, столоначальникъ—кол. секр. Никол. Пав. Корогодинъ—Карачев., с. д., архивариусъ—тит. сов. Ив. Фед. Никольскій—Ново-Троиц., д. Гехтъ, помощникъ столоначальника—(вакансія).

Посредникъ полюбовнаго размежеванія земель по Орловской губерніи—отставной флота гардемаринъ Серг. Ал-др. Дуриковъ—Васильев. у., д. Земства. (Всѣ лица, живущія не въ Орлѣ, показаны по уѣздамъ отдѣльно).

## Губернское Земство.

### Губернское Земское Собраніе.

Предсѣдатель собранія—губернскій предводитель дворянства.

Губернскіе гласные отъ уѣздовъ: Орловскаго—Сер. Мат. Десницкій, Ал-дръ Алекс. Нарышкинъ, Ив. Никол. Пуцинъ, Никол. Серг. Блохинъ, Лав. Ив. Пуцинъ, Серг. Ал-др. Дуриковъ. Болховскаго—Ив. Ал. Клягинъ, Алекс. Феликс. Краснодембскій, Ал-дръ Мих. Хитрово, Никол. Ив. Джакелли, Никол. Алекс. Бурнашовъ, Брянскаго—Всеv. Вас.



*Михалевскій, Тих. Афан. Бахтинъ, Петр. Мих. Глуховъ, Вас. Мих. Авраамовъ, Конст. Мих. Херасковъ. Елецкаго—Никол. Алекс. Ростовцевъ, Серг. Серг. Бехтѣевъ, Евг. Яков. Бахтеяровъ, Конст. Ник. Лопатинъ, Влад. Ал-др. Стаховичъ, Ал. Ал. Хвостовъ, Ив. Ив. Чертовъ. Карачевскаго—Алекс. Серг. Блохинъ, Ал. Ник. Цуриковъ, Ив. Алекс. Меньшиковъ, Ник. Георг. Болонинъ. Кромскаго—Петр. Ив. Барманскій, Дм. Дм. Александровъ, Никол. Вас. Трубицынъ и Анат. Викт. Зобнинскій. Ливенскаго—Вас. Ал-др. Дурново, Ив. Вас. Иваненковъ, Мих. Фед. Адамовъ, Влад. Петр. Апальковъ, Мих. Ник. Масловъ, Серг. Ник. Масловъ. Малоархангельскаго—Вл. Вл. Голицынъ, Леонидъ Вас. Картавцевъ, Ал. Мих. Горозцовъ, Ал-ръ Ал-др. Потуловъ, Мих. Ал-др. Новицкій, Вас. Ал-др. Потуловъ. Мценскаго—Алекс. Алекс. Проташинскій, Никол. Алекс. Беэръ, Серг. Аф. Тиньковъ, Ив. Ал. Енгальчевъ, Вас. Ал. Туманскій. Сѣвскаго—Фед. Ник. Бобылевъ, Т. З. Гурновъ, Вл. Пав. Подлиневъ, Вик. Вас. Цибульскій. Трубчевскаго—Ив. Коз. Мазохинъ, Мих. Мих. Поршняковъ, Георг. Мих. Поршняковъ.*

**Представители отъ учрежденій:** отъ Министерства Земледѣлія и Государственныхъ Имуществъ—д. ст. сов. Густ. Карл. Краузъ и отъ духовнаго вѣдомства—(по назначенію).

### Губернская Земская Управа.

Борисоглѣбская, д. Губ. Зем.

**Предсѣдатель—**н. ч. сов. Серг. Никол. Масловъ—Верх.-Двор., д. Гуляева.  
**Члены:** графъ Георг. Павл. Беннгсенъ—Тург., д. Залѣской, кол. ас. Конст. Никол. Лопатинъ—уг. Георг. и Верх.-Двор., д. Шильде. Секретарь—губ. секр. Серг. Ал-др. Блосинъ—Георг., д. Фурсова. Бухгалтера: тит. сов. Вас. Фед. Мерцаловъ—В.-Мѣщ. д. Ивановой, н. ч. Вален. Як. Шмуревъ—Солд. сл., с. д., помощники ихъ: кол. рег. Ив. Гавр. Хлѣбтовскій—Воскресен. у., д. Вороновой, и н. ч. Тих. Георг. Архангельскій—Сад.-Пушкар., д. Воскресенскаго; счетоводъ—н. ч. Тимоф. Павл. Новосильцевъ—Ахтыр. пер., д. Воробьева.

**Распорядительный отдѣлъ.** Дѣлопроизводитель—н. ч. Алекс. Алекс. Мальцевъ—прот. Смоленской церк., д. Тихонова, помощникъ его—н. ч. Ал-дръ Мих. Тарасовъ—Солдатская слоб., д. Ковынева. Канцелярскіе служащіе—неимѣющіе чина: Ант. Ст. Михневичъ—Введенская, д. Крутикова, Пав. Никол. Кочергинъ—Турген., д. губ. зем., Ал-др. Алекс. Скворцовъ—В.-Мѣщан., с. д., Эмилій Эдуард. Зытнеръ—В.-Двор., д. Курдюмова, Григ. Тим. Боронихинъ—3-я Посадск., д. Томилина, Никол. Алекс. Сорокинъ—Струковск. пер., с. д., Варв. Вас. Пономарева—Ситников., д. Сомевскаго и Вас. Арт. Молчанова—2-я Пушк., д. Ивановой



**Дорожный отдѣлъ.** Старшій инженеръ—гражд. инж. Бор. Ал-др. *Жежеро*—Турген., д. Поповой. Участковые инженеры: 1-го уч.—техникъ Алекс. Алекс. *Шмаковъ* (и. д.)—Ситник., д. Войнова, 2-го уч.—инж.-техн. Ив. Никол. *Овечкинъ*—Георг. пер., д. Кулабухова, 3-го уч.—инж. механ. Иоак. Герас. *Бѣлоусъ*—бер. р. Орлика, д. Фроммельтъ. Губернскій техникъ—двор. Генр. Станисл. *Михневичъ*—Подострож., д. фонъ-дербъ-Фуръ, зап. тех.—Никол. Филад. *Левшинъ*—Покровск., д. Мерцалова, чертежникъ—Ал. Петр. *Согачевъ*—1-я Пушк., д. Гамова, уѣздные техники по уѣздамъ: Орловскому—мѣщан. Пав. Никадр. *Колесниковъ*—Пухов., д. Худокормова, Брянскому—кр. Серг. Діон. *Дубининъ*, Сѣвскому—Мих. Ил. *Устиновъ*, Трубчевскому—Ал-др. Степ. *Игнатовъ*, Мценскому—Вас. Павл. *Сивожинъ*, Кромскому—Никол. Андр. *Скуридинъ*, Дмитровскому—Алекс. Макс. *Зуевъ*, Елецкому—Алекс. Яков. *Суярко*, Ливенскому—инж. Густ. Авг. *Рыль*, Малоархангельскому—Ал-др. Вас. *Донорскій*, Болховскому—Влад. Ив. *Лауръ*, Карачевскому—Серг. Дм. *Химченковъ*. Всѣ уѣзд. техники живутъ по городамъ. Дѣлопроизводитель—Григ. Мих. *Оаддѣевъ*—Покровск., д. Селиверстовой, помощникъ его—мѣщ. Вас. Никол. *Николаевъ*—3-я Курск., д. Ставцева, контролеръ—Вас. Ив. *Климушкинъ*—1-я Пушкарная, д. Федоровой.

**Пенсіонный отдѣлъ.** Завѣдывающій—н. ч. Никол. Никол. *Мещериновъ*—Ник.-Песк., с. д., счетоводы: н. ч. Никол. Никол. *Хлѣбниковъ*—Новосильск., д. Янчевскаго, н. ч. Никол. Ал-др. *Корабановъ*—Черкас., д. Емельянова и Софья Ал-др. *Невская*—2-я Пушк., д. Живулина.

**Страховой отдѣлъ.** Инспекторъ земскаго страхованія—лич. поч. гр. Ал-др. Вас. *Сусловъ*—Введен., д. Курдюмова, помощникъ его—лич. поч. гр. Григ. Мих. *Закревскій*—Ник.-Песков., с. д. Дѣлопроизводитель—мѣщ. Никол. Абр. *Локтевъ*—Садовая, д. Крылова, помощн. его—пот. поч. гр. Мат. Никол. *Яхонтовъ*—2 Пушк., д. № 12. Бухгалтеръ—кр. Ив. Мих. *Венедиктовъ*—2 Никит., с. д. Регистраторъ—Д. М. *Шаркевичъ*—Мѣщ., д. Рославлевой и В. П. *Никольскій*. Контролеръ добровольнаго страхованія—потом. почет. гражд. Пав. Ал-др. *Безсоновъ*—2 Никитск., д. № 17, помощники его—канцеляр. служ. Гавр. Фед. *Поповъ*—Богоявл. пл., д. Павлова и Анд. Петр. *Поповъ*—Карачевск., д. Гумбина. Архивариусъ—кр. Дм. Филип. *Федоровъ*—Мѣщ., д. Шубиной, помощ. его—Ив. Феоф. *Филимоновъ*—Введен., д. Курдюмова. Техники: Мих. Павл. *Сытинъ*—Садов., с. д. и Серг. Ив. *Трубицынъ*—Васил., д. Лейкина. Счетоводы обязательнаго страхованія: Иос. Конд. *Ярцевъ*—Карачев., с. д., мѣщ. Алекс. Вас. *Салтыковъ*—Ник.-Песк., с. д., мѣщ. Сем. Сем. *Жигалкинъ*—Кромская, с. д., пот. поч. гр. Никол. Анд. *Маркгановъ*—Карач., с. д., Серг. Вас. *Максимовъ*—5-я Курск., д. Шабловской, мѣщ. Влад. Серг. *Борисовъ*—Новотроиц., с. д., двор.



Влад. Викт. *Бородинъ*—уг. Узк. пер. и Введен., д. Богдановой, потом. поч. гражд.  
 Тих. Матв. *Назаровъ*—Васильев., д. Яковлева, двор. Фед. Мих. *Богдановъ*—  
 Посадск., д. Кудрявцева, Ал-др. Ив. *Покровский*—Тург., д. Бакина, мѣщ. Серг. Ив.  
*Лбовъ*—Соляной пер., с. д., пор. зап. Серг. Петр. *Китайцевъ*—уг. Узк. п. и Введен.  
 ул., д. Крутикова и Никол. Ил. *Стебаковъ*—Пухов., с. д. Регистраторъ—мѣщ. Дм.  
 Серг. *Борисовъ*—Новотроиц., с. д.; счетчицы по страховой статистикѣ: Люб. Бор.  
*Лагофетъ*—1-я Никитск., д. Зиновьева, Надеж. Ив. *Соколова*—Георг. пер., д. Богословск.  
 Мар. Ил. *Кошечая*—Садовая, д. Крылова, Варв. Льв. *Никитина*—Кузнечная, с. д.,  
 Соф. Ив. *Мацкая*—Пух., д. Петрищева, Мар. Мих. *Сердобинская*—Новосильск.,  
 д. Гавриловой, А. В. *Реброва*—Б.-Мѣщан., д. Рославлева и С. Д. *Панова*—Мѣщан.,  
 д. Рославлева. Канцелярскіе служащіе—Мих. Мих. *Поляковъ*—5 Курск., д. Панова,  
 Никол. Анд. *Юрловскій*—5 Курск., д. Ершовой, Ф. Д. *Медвѣдевъ*—2 Пушкар.,  
 д. Толстикова, Ал-дра Вас. *Сиротинина*—Черкасск., д. Сувориной, Варв. Вас. *Пу-*  
*шешникова*—Сад.-Пушкар., д. Никольской, Пав. Вас. *Орловъ*—Пухов., с. д., Соф.  
 Дм. *Мезенцева*—Покров., д. Оболенскаго, Ал-дра Ив. *Андреева*—Введен., д. Брауншвейгъ,  
 мѣщ. Ал. Ал. *Успенскій*—Пересых., д. Грядуновой.

**Ветеринарный отдѣлъ.** Старшій губернский земскій ветеринарный  
 врачъ—кол. сов. Вас. Льв. *Семеновъ*—Пухов., с. д., ветеринарные врачи для  
 командировокъ—н. ч. Ив. Петр. *Семеновъ*—Магазин. пер., д. Семенова и н. ч.  
 Дм. Никит. *Славскій*—Мѣщ., д. Голеневичъ, ветеринарный врачъ, завѣд. бакте-  
 риологической станціей—надв. сов. Никол. Дм. *Мемноновъ*—В.-Двор., д. Губ. Зем.  
 Дѣлопроизводитель—н. ч. Ал-др. Мих. *Тарасовъ*—Солдат. сѣ., д. Ковынева,  
 конторщикъ—кол. рег. Ив. Георг. *Тарасовъ*—Карачевск., д. Лапотниковой.

**Оцѣночно-статистическое отдѣленіе**—Болховск., д. Гуляевой. Завѣ-  
 дывающій—н. чин. Мих. Петр. *Мацкевичъ*—Новосильск., д. Соломатина,  
 сотрудники—неимѣющіе чина: Ал-др. Ал-др. *Лютоскій*—бор. р. Орлика,  
 д. Фурсова, Леонидъ Ив. *Залыгинъ*—Полѣскій пер., д. Новикова, Никол. Павл.  
*Голубевъ*—Карачевская, д. Гумбина, Леоп. Эдуар. *Анновичъ*—Воскрес. пер., д. Го-  
 ляшкина, Ив. Дм. *Еврейновъ*—2 Никит., д. Потапова, Ал-др. Ив. *Фесенко-Навроц-*  
*кій*—Карачев., д. Гумбина, Фед. Яков. *Монастыревъ*—М.-Мѣщ., д. Авбукиной, Пав.  
 Никол. *Лютеръ*—Б.-Мѣщ., д. Александрова; счетчицы: Екат. Як. *Давыдова*—  
 Черкасск., д. Поморцева, Антон. Гасон. *Некрасова*—Б.-Мѣщ., д. Рославлевой, Марія Ив.  
*Реутъ*—Прядильн., д. Снягирева, дѣлопроизводитель—Соф. Виктор. *Боброва*—  
 Б.-Мѣщ., д. Рославлевой.

**Отдѣлъ по оцѣнкѣ фабрикъ и заводовъ.** Завѣдывающій отдѣ-  
 ломъ—инж.-техн. Ал-дръ Ант. *Эссельбахъ*—Верх.-Двор., д. Радковскаго, техники:  
 механикъ Пав. Макс. *Ярославцевъ*—Покровск., д. Оболенскаго, механикъ—Пав. Дм.



*Молодцевъ* — Пуховая, д. Шведова, дѣлопроизводитель — н. ч. Ал-дръ Вас. *Неручевъ* — Пух., с. д.

**Ъниженный складъ.** (Карачевск., д. Залѣскаго). Завѣдующая складомъ — Екат. Никол. *Прозоровская* — Тургеневская, д. Положенцева, бухгалтеръ — кол. рег. Ив. Гавр. *Хлѣбтовскій* — Воскресен., д. Вороновой.

**Сельско-хозяйственное бюро.** (Борисоглѣб., д. губ. зем.). Завѣдывающій с.-х. бюро — Никол. Никол. *Соломатовъ* — Дворянская, д. Мацнева, бухгалтеръ — Петръ Никит. *Кулехинъ* — Введенск., д. Бржостовской. Сотрудники: по посредничеству — Леон. Мих. *Сердобинскій* — Малахов. пер., д. Шиць, по складу — Сем. Петр. *Елистревъ* — Мон., с. д., Е. П. *Вибикова* — Кромск., д. № 63, кассиръ — Елиз. Никол. *Лютеръ* — Мѣщ., д. Александрова, завѣдыв. судеб. столомъ — н. ч. Бор. Ал. *Сапрановъ* — Введен., д. Болховитина. Счетоводы: н. ч. Ал-дръ Назар. *Коношъ* — Мацнев. пер., д. Татариновой, н. ч. Ал-дръ Влад. *Поповъ* — Моск., д. Мерцалова, н. ч. Вас. Пет. *Никитинъ* — Садово-Пуш., с. д., и н. ч. Афан. Никол. *Щербаковъ* — Стрѣлец. сл., с. д. Регистраторъ — н. ч. Вл. Ник. *Масленниковъ* — Ситн., д. Семейскаго. Артельщ. склада: Ник. Ник. *Градинъ* — Введен., д. Овечкина, Ал. Фед. *Комаровъ* — 2-я Пушк., д. Усова, помощ. его — агрономъ Ник. Пав. *Игнатовъ* — 3-я Посадск., д. Успенской.

### Богоугодныя заведенія.

Свербеев. пер.

Старшій врачъ больницы губернскаго земства — ст. сов. Влад. Серг. *Чеботаревъ* — при заведеніи, штатные ординаторы: над. сов. Ив. Никол. *Севастьяновъ* — уголь Георг. и Введ., д. Васильевой, тит. сов. Март. Алекс. *Кожушко* — Дворян. пер., д. Воробьевой, тит. сов. Мих. Гавр. *Карташевъ* — Кром., д. Баскакова, н. ч. Георг. Вас. *Введенскій* — Болхов., д. Штейдингъ и н. ч. Дм. Ив. *Христочевскій* — Садовая, с. д.; сверхштатные ординаторы: н. ч. Вас. Матв. *Ширяевъ* — Верх.-Двор., д. Фомичевыхъ. Управляющій аптекою — провизоръ, кол. асс. Сем. Ив. *Гольбергъ* — при заведеніи.

Психіатрическая больница: директоръ — над. сов. Изр. Сем. *Германъ* — Садов., д. Клягина; ординаторы: тит. сов. Влад. Ив. *Петропавловскій* — уголь Георг. пер., д. Василевскаго, н. ч. Влад. Евг. *Форофоновъ* — при больн., Ядвига Фердин. *Шейко* — при больн. и кол. сов. *Блохинъ* — при больн. И. д. смотрителя заведеній — н. ч. Ив. Георг. *Васильевъ* — при больн., помощникъ его — н. ч. Никол. Фед. *Соболевъ* — при больн., письменоводитель конторы заведеній — н. ч. Ив. Вас. *Поликарповъ* — Карач., д. Мягковой. Скорбященской церкви, при Богоугодныхъ заведеніяхъ — свящ. Никол. Ал-др. *Покорскій* — при заведеніи, псал.-діак. — Бор. Ив. *Вележевъ* — при заведеніи.



**Сиротскій домъ.** Надзирательница — Елиз. Ив. *Петрова* — при домѣ.  
**Пріютъ подкидышей.** Надзирательница — Елиз. Мих. *Архангельская* — при пріютѣ.

**Александровское сиротское двухклассное училище.** Завѣдывающій — н. ч. Хрисанфъ Тим. *Васильевъ* — при училищѣ. Законоучитель — свящ. Никол. Ал-др. *Шокорскій* — см. выше, учительница — Анна Герас. *Дыбина* — при училищѣ.

**Фельдшерская школа.** Директоръ — ст. сов. Влад. Серг. *Чеботаревъ* — см. выше.

### Городскія и сословныя учрежденія.

**Гласные думы:** д. с. с. Ив. Мих. *Вълоруссовъ* — Карач., с. д., от. подп. Никол. Пав. *Ветлицъ* — Полъс. пл., с. д., кол. ас. Фед. Влад. *Ромеръ* — Верх.-Двор. с. д., прис. пов. Ив. Петр. *Драгомановъ* — Тург., с. д., част. пов. Як. Афан. *Померанцевъ* — Карач., с. д., дворяне: Валерій Никол. *Лясковскій* — Турген., с. д., Дм. Никол. *Мунстеръ* — Воскрес., д. Сорокиной, Леон. Анатол. *Талытинъ* — Георг., с. д., Никол. Вас. *Трубицынъ* — Георг., с. д., Вал. Павл. *Гайдужковъ* — Карач., с. д., Вас. Вас. *Кудрявцевъ* — Садов., д. Прохазко, Пет. Никол. *Шамшевъ* — с. Больше-Боброво, Дмитр. у., поч. гражд. Пав. Петр. *Гайдуковъ* — Карачев., с. д., поч. гражд. Влад. Дм. *Кашкинъ* — Введен., с. д., поч. гражд. Ив. Вас. *Преображенскій* — зд. 3 приход. уч.; купцы: Мих. Ив. *Алябьевъ* — Кромск., с. д., Пет. Анд. *Ахулковъ* — Кромск. пл., с. д., Георг. Аввак. *Баскаковъ* — Кромск., с. д., Савел. Зах. *Булгаковъ* — Кромск., с. д., Мих. Вас. *Бухвостовъ* — Кромск., с. д., Никол. Никол. *Въшенцевъ* — Покров., с. д., Никол. Ром. *Васильевъ* — Кузнеч., с. д., Матв. Никол. *Воронковъ* — г. Орель, Ив. Ив. *Гатилинъ* — Черныш. пер., с. д., Илья Алекс. *Голяшкинъ* — Воскресен. пер., с. д., Григ. Вас. *Горностаевъ* — Новосил., с. д., Ив. Петр. *Гудилинъ* — Кромск., с. д., Ив. Алекс. *Гумбинъ* — Карачевск., с. д., Ив. Ил. *Ивановъ* — Архангельск., с. д., Мих. Ив. *Калашниковъ* — Кромск., с. д., Никит. Пав. *Калашниковъ* — Болховск., с. д., Ив. Леонт. *Леваковъ* — Болховск., с. д., Алекс. Егор. *Наумовъ* — Кромск. пл., с. д., Никол. Афан. *Оловенниковъ* — Новосил., с. д., Пав. Петр. *Павловъ* — 4-я Кур., с. д., Ил. Григ. *Селиховъ* — Кромск., с. д., Ег. Матв. *Серебряковъ* — г. Орель, Никол. Афан. *Соболевъ* — ст. Орель, М.-К., ж. д., Никол. Алекс. *Суворкинъ* — Черкасск., с. д., Никол. Дм. *Сухановъ* — Кромск., с. д., Пав. Дм. *Сухановъ* — Кромск., с. д., Ил. Ив. *Тисовъ* — Кромск. пл., с. д., Вас. Пет. *Трофимовъ* — Кромск., с. д., Алекс. Мих. *Холчевъ* — Кромск., с. д., Георг. Ив. *Чикинъ* — г. Орель; мѣщане: Пав. Алекс. *Бажинъ* — 2-я Ник., д. 17, Серг. Алекс. *Бажинъ* — Московск., с. д., Никол. Вас. *Валуевъ* — Воскрес., с. д., Ал-ръ Ром. *Васильевъ* — Кузнеч., с. д., Никол. Матв. *Звягинцевъ* — Кромск., с. д., Илья Гавр. *Ивановъ* — 2 Посадск., с. д., Петр. Фил.



*Калашниковъ*—5-я Курск., с. д.; *Ив. Ив. Лясовъ*—2 Никит., с. д., *Григ. Матв. Сулинъ*—Черкасск., с. д., *Мих. Ив. Филатовъ*—5 Курск., с. д.; крестьяне: *Алекс. Степ. Павлиновъ*—бл. Москов. вор., *Вас. Кирил. Чуриковъ*—Карачев., с. д., мѣщ. *Дм. Анд. Клейменовъ*—4 Курск., с. д. и мѣщ. *Мих. Ив. Филипповъ*—Карач., с. д.

**Кандидаты въ нимъ:** губ. секр. *Викт. Флор. Сомовъ*—Георг., с. д., секретарь—ст. сов. Ал-дръ *Ив. Архангельскій*—Васильев., д. Апарина.

## Городская Управа.

Москов., город. д.

Городской голова—куп. *Никол. Дмит. Сухановъ*—Кроск., с. д., заступающій мѣсто городского головы—лич. поч. гражд. *Павел. Пет. Гайдукъ*—Карачевск., с. д., члены управы: мѣщ. *Никол. Мат. Звягинцевъ*—см. выше, секретарь *Дм. Ил. Аккуратовъ*—Новосил., д. Янчевскаго, помощникъ его—мѣщ. *Георг. Ив. Анпиловъ*—2-я Курск., с. д., бухгалтеръ—губ. секр. *Влад. Дм. Введенскій*—Болх., д. Корчмарскаго, помощникъ его—мѣщ. *Викт. Георг. Фоминъ*—Болхов., д. Наливанскихъ. Дѣлопроизводители: над. сов. *Вас. Фед. Троепольскій*—Карачевск., д. Лапотниковой, мѣщ. *Вас. Ив. Горлевскій*—4 Курск., с. д., кол. ас. *Ив. Акинд. Бобровъ*—Заострож., д. Шишкина и кол. сов. *Никол. Евс. Шугуровъ*—бер. р. Оки, д. Тереховой. Регистраторы: кол. секр. *Вас. Ал-др. Воронцовъ*—Воскресен., д. Корольковой, дочь двор. *Тат. Георг. Никитина*—Николо-Песк., с. д., кассиръ—кр. *Ив. Мих. Богачевъ*—Воскрес., д. Горѣлкиной, архивариусъ—кол. секр. *Серг. Ал-др. Соколовъ*—б. р. Оки, д. Стюартъ.

**Торговые депутаты**—купцы: *Ив. Алекс. Гумбинъ*—Карачев., с. д., *Ив. Ил. Ивановъ*—бл. ц. Мих.-Арханг., с. д., *Григ. Ив. Чикинъ*—г. Орель, *Вас. Пет. Трофимовъ*—Кромск., с. д., *Григ. Ив. Горностаевъ*—Новосильск., с. д.

**Городской аукціонистъ**—куп. *Егоръ Мат. Серебряковъ*—Моск., с. д.,

**Купеческій староста**—куп. *Гр. Ив. Горностаевъ*—Новосил., с. д., замѣститель его—куп. *Алекс. Мих. Холчевъ*—Кром., с. д.

**Исполнительная коммиссія по народному образованію.**

Предсѣдатель коммиссіи—членъ городской управы, поч. гр. *Пав. Пет. Гайдукъ*—Карачев. с. д., члены: част. пов. *Яковъ Аван. Померанцевъ*—Карачев., с. д., прис. пов. *Ив. Пет. Драгомановъ*—Тургенев., с. д., отст. подполк. *Никол. Пав. Ветлицъ*—Полѣс. пл., с. д., *Фед. Влад. Ромеръ*—Верх.-Дв., с. д., куп. *Иван. Леонт. Леваковъ*—Болхов., с. д., дв. *Валер. Никол. Лясковскій*—Турген., с. д., от. гвар. кап. *Пет. Никол. Шамшевъ*—Село Больш.-Бобров., Дмитр. у., и поч. гр. *Ив. Вас. Преображенскій*—Карач., зд. Гимназ. пан., дѣлопроизводитель—кол. ас. *Вас. Пет. Квитницкій*—1-я Пушк., с. д.

**Строительно-техническій отдѣлъ.** Городской архитекторъ—в. ч. Ал-дръ *Самп. Тодоровъ* (исп. об.).—Васильев., д. Апарина. Техники: *Никол.*



Алекс. *Омирновъ*—Верх.-Двор., д. Гамова, чертежникъ—н. ч. Пет. Ив. *Панфиловъ*—Бох., с. д.

**Исполнительная комиссія по завѣдыванію городскими богадѣльнями.** И. д. предсѣдателя—членъ управы П. П. *Гайдуковъ*—Карачев., с. д., члены—завѣдывающіе богадѣльнями: Кулабуховской—куп. Ив. Алекс. *Гумбинъ*—Карачев., с. д., Сергіевской—мѣщ. Ив. Вас. *Геннихъ*—Москов., с. д., Троицкой—купец. сынъ Тих. Аф. *Ситниковъ*—Болхов., с. д., дѣлопроизводитель—надв. сов. Вас. Фед. *Тропольскій*—Карачевск., д. Лапотниковой.

**Медицинская, ветеринарная и санитарная части.** Городскіе врачи: кол. сов. Конст. Дан. *Барковский*—1-я Пушк., с. д. и н. ч. Бронисл. Маркел. *Рыхлинскій*—Георг. пер. Городской ветеринарный врачъ—н. ч. Серг. Ив. *Тимоновъ*—5-я Курск. с. д.

**Городская скотобойня:** завѣдывающій—ветеринарн. врачъ, кол. ас. Ал-дръ Никол. *Комисаровъ*—Отд. 2 пол. части, смотритель—мѣщ. Пав. Фед. *Антошинъ*—г. Орель. Дѣлопроизводитель—Ал. Георг. *Воскресенскій*—кварт. при бойнѣ.

**Микроскопическая станція.** Завѣдывающій—кол. ас. Анат. Вас. *Миловзоровъ*—при станціи.

**Надзоръ за городскими имуществами.** Управл. городск. землями—мѣщ. Ив. Анд. *Рожновскій*—город. хуторъ, завѣд. город. мастерской—сынъ подполк. Сер. Пав. *Елистревъ*—бер. р. Оки, при мастерской.

### Сиротскій судъ.

Московск., город. д.

Предсѣдатель—куп. Ег. Мат. *Серебряковъ*—Москов., с. д.; члены: куп. Ил. Гр. *Селиховъ*—Кромск., с. д. и мѣщ. Ив. Ив. *Дмитріевъ*—4 Кур., с. д., писмоводитель—кол. секр. Серг. Ал-др. *Соколовъ*—Садово-Пушкарная № 24.

### Мѣщанская управа.

Москов., город. д.

Мѣщанскій староста—Ив. Ив. *Калмыковъ*—Москов., с. д. Члены: мѣщане—Вас. Алекс. *Собакинъ*—Кром., с. д. и Ив. Матв. *Тритенко*—Зелен. Ровъ, с. д.

Канцелярскіе служащіе по найму: секретарь—кол. рег. Вас. Влад. *Мионовъ*—2 Пушкар., д. Миронова, столоначальники:—н. ч. Ив. Сер. *Сухорукъ*—Черныш., д. Игрицкаго, н. ч. Ник. Ив. *Чеботаревъ*—Гостян., д. Куркина, счетоводъ—лич. граж. Як. Вас. *Богдановъ*—Пересых., д. Горжевскаго, Писцы:—н. ч. Вас. Алекс. *Алексѣевъ*—2 Пушкар., д. Никольской, н. ч. Серг. Пет. *Талызенковъ*—Пересых., с. д., Веч. Сер. *Сухорукъ*—Черныш., д. Игрицкаго и н. ч. Алекс. Ив. *Калашниковъ*—Никола-Песков., с. д., Петръ Вас. *Шшикинъ*—2-я Пушкарн. с. д.



## Губернское Жандармское Управление.

Георг., д. Судьбинина.

Начальникъ — полк. Ал-дръ Алекс. *Власевъ* — при Управл. Помощники его: ротмистръ Никол. Роберт. *Шульцъ* — 2 Курск., д. Серебrenикова, рот. Ал. Георг. *Кулинскій* и рот. Григ. Парф. *Ганько* — г. Елецъ. Адъютантъ — Серг. Ив. фонъ-*Дрейлингъ* — Тург., д. Попова.

### Отдѣленія жандармскихъ полицейскихъ управленій желѣзныхъ дорогъ.

Начальникъ Орловскаго отдѣленія Воронежскаго жандармскаго полицейскаго управленія желѣзныхъ дорогъ — подполк. Дм. Степ. *Залѣсскій* — Тургеневск., д. Сентъ-Венсанъ.

Начальникъ Карачевскаго отдѣленія Московско-Рижскаго жандармскаго полицейскаго управленія жел. дорогъ — подполк. Дм. Дм. *Петровъ* — Новосильск., каз. д.

### Городское Полицейское Управление.

(Кром., д. Булгакова).

Исп. об. полиціймейстера — ротм. Алекс. Испол. *Куприяновъ* — Георг. д. Силевичъ, помощникъ его — надв. сов. Ник. Пав. *Тезавровскій* — Кромск., д. Булгакова, секретарь — тит. сов. Вас. Гавр. *Знаменскій* — Кромск., д. Жигалкина. Канцелярскіе служащіе, командиров. для письм. занятій, числящ. при губерн. правл.: н. ч. Ив. Ив. *Елинскій* — Берег. р. Оки, с. д., Ал-ръ Вас. *Мозалевскій* — Покров., д. Митина, Ив. Ив. *Малинъ* — 1-я Пушкарн., с. д., Як. Пав. *Чикановъ* — Сятник., д. Власова, Ив. Евд. *Даниловъ* — Ново-Тр. сл., д. Филюшкина. Вольнонаемные писцы: тит. сов. Ив. Сем. *Москвитинъ* — Монастыр., д. Салтысякъ, н. ч. Ник. Мих. *Гридневъ* — Новосильск., д. Артомонова, Ив. Петр. *Малюковъ* — Никольскій пер., д. Иванова, Пав. Ив. *Ситниковъ* — Плаутин. пер., д. Селеверстова.

Городскія части: 1-я ч. — Б.-Мѣщ., город. д. Приставъ — кол. ас. Алекс. Алекс. *Ларионовъ* — при части, помощники его: 1 уч. — кол. рег. Пет. Серг. *Цвѣтаевъ* — Б.-Мѣщан., д. Осипова, 2 уч. — кол. рег. Никол. Вас. *Широковъ* — Георг., д. Корчмаркаго, 3 уч. — кол. рег. Ал-др. Аван. *Михайловскій* — Б.-Мѣщан., д. Семенова; околоточные надзиратели — неимѣющіе чина: 1 уч. — Вас. Бор. *Козловъ*, — Сятников., д. Шредеръ, 2 уч. — Ал-др. Ив. *Добродѣевъ* — Кромская, д. Лариной, 3 уч. — Мих. Мих. *Иноземцевъ* — 5 Курск., с. д.

2-я ч. — 2-я Курск., город. д. Приставъ — кол. рег. Иннок. Никол. *Байковскій* — при части, помощники его: кол. секр. Никол. Никол. *Виноградскій* — Воскресен., с. д., губ. секр. Анат. Аркад. *Давыдовъ* — 2 Никит., д. Королькова, чиновники полиціи — н. ч.: Никол. Викт. фонъ-*Росциусъ* — Пухов., д. Ивлева, Андр. Никол. *Анучинъ* — Старо-Моск., д. Соболева; околоточные надзиратели — н. ч.:



Серг. Вас. *Яковлевъ*—2 Курск., д. Васильева, Конст. Ив. *Толмачевъ*—4 Курская, д. Позднеевой, Ал-др. Вас. *Никольскій*—3 Курск., д. Терехова, Григ. Никол. *Ивановъ*—2 Курск., д. Гатилиной.

Отдѣленіе 2 части—Московск., город. д. Завѣдующій—помощникъ пристава, кол. рег. Никол. Степ. *Власьевъ*—при отдѣленіи, околоточный надзиратель—н. ч. Сем. Дмит. *Кропотовъ*—Сергіевск., д. Тимохина.

3-я ч.—уг. Болховск. и Борисоглѣб., город. д. Приставъ—тит. сов. Мих. Вас. *Преображенскій*—при части, помощники его: кол. секр. Мих. Алекс. *Кологривовъ*—1 Посадск., с. д., н. ч. Серг. Влад. *Покатиловъ*—2 Никитск., д. Назарова, помощникъ пристава—н. ч. Евг. Никол. *Сухаревъ*—Введен., д. Брауншвейгъ, чиновникъ полиціи—н. ч. Григ. Вас. *Масловъ*—бер. р. Орлика, д. Мезенцева. Околоточные надзиратели—н. ч.: Альфонсъ Викт. *Фонъ-Росційусъ*—за Московскими воротами, Малеевскій пер., д. Иванова, Акимъ Андр. *Роцинъ*—Болховск., д. Морозова,

Сыскное отдѣленіе. И. д. начальника—н. ч. Вас. Тим. *Моляновъ*—Карач., д. Михайловой.

Полицейскіе надзиратели: н. ч. Ан. Тим. *Плотниковъ*—Новос., д. Сорокина, и Мих. Ст. *Ланшинъ*. (Двѣ вакансіи).

### Управленіе Орловскаго почтово-телеграфнаго Округа.

Для губерній: Орловской, Тульской и Калужской.

Болховск., д. Калашникова.

Начальникъ округа—д. ст. сов. Серг. Ив. *Успенскій*, при Управленіи, помощ. его—инж.-элек., кол. ас. Ал-дръ Ал-др. *Богдановъ*—Болховск., д. Калашникова, главный механикъ—инжен.-элек., кол. сов. Евфм. Вас. *Бреусъ*—Набереж. р. Оки, д. Чикина, чиновникъ особыхъ порученій—кол. сов. Никол. Ив. *Шестаковъ*—1 Посадск., д. Мельниковой, дѣлопроизводитель—над. сов. Никол. Гавр. *Соколовъ*—Болхов., д. Калашникова, помощники его:—кол. секр. Конст. Никол. *Никольскій*—Черкас., д. Гудилина., кол. рег. Вас. Дм. *Никольскій*—Васильевск., д. Копыловой, кол. секр. Серг. Фед. *Преображенскій*—Черкасск., д. Единовѣрческой церкви, тит. сов. Никол. Мих. *Пятинъ*—Кромск., д. Лаврова, бухгалтеръ—кол. секр. Алекс. Дм. *Прохоровъ*—Введенск., д. Сахарова, помощники его:—кол. ас. Сем. Як. *Оболенскій*—2-я Никитск., с. д., тит. сов. Гавр. Никол. *Грабилинъ*—1-я Курск., д. Звѣревой, счетные чиновники:—кол. рег. Пет. Ив. *Невдубскій*—Ситниковск., д. Широбокова, кол. рег. Вас. Фед. *Третьяковъ*—Кромск., д. Барсукова, механики:—старш., кол. секр. Вас. Ив. *Сушковъ*—Борисоглѣб., д. Карпова, младшій—кол. рег. Ал-дръ Дм. *Лонгиновъ*—5-я Курск., д. Поярковой, журналистъ и архивариусъ—тит. сов. Пав. Никит. *Соколовъ*—Мал.-Мѣщ., д. Леоновой, канцелярскіе служители—неимѣющіе чина: Ив. Матв. *Курьиндинъ*—Васильевск., д. Селуяновой, Алекс. Влад. *Савинъ*—Нарышкинскій пер., д. Потапьевой, Мих. Никол. *Ляминъ*—Кромск., д. Ярина, Никол.



Ив. Ковтуновъ—3 Посадск., с. д., Никол. Вас. Хохловъ—Бол. Мѣщ., с. д., Ив. Фед. Никольскій—5 Курск., д. Кошелева, Ив. Матв. Кирюшинъ—Черкасск., д. Единобѣрческой церкви, Серг. Вас. Смирновъ—Чернышевск. пер., д. Сорокина, Ив. Ив. Анциферовъ—бер. р. Орлика, д. Сырцева, Сем. Харл. Моревъ—Введенск., д. Курдюмова, вольнонаемные писцы: Конст. Пет. Рязановъ—Черкасск., д. Гудилина, Никол. Ал-др. Румянцевъ, Вас. Вас. Ходъевъ—Черкасск., д. Единобѣрческой церкви, Фед. Як. Климцовъ—Михайло-Арханг. пер., д. Борзенкова, Мих. Ефрем. Соболевъ—2 Новосильск., с. д., Пет. Ив. Рудовъ—Васильевск., д. Селуяновой.

## Центральная почтово-телеграфная контора.

(Садов., каз. д.).

Начальникъ конторы—ст. сов. Мих. Евфим. Рошупкинъ, помощникъ начальника—кол. сов. Фед. Анд. Камперъ—при конторѣ, п.-т. чиновники: завѣдывающій телеграфомъ—(вакансія), I разр.: надв. сов. Ив. Ил. Земцевъ—при конторѣ, над. сов. Стан. Конст. Манцевичъ—Узкій пер., д. Похвалинскаго, II разр.: над. сов. Пет. Вас. Архангельскій—при конторѣ, кол. ас. Ив. Афан. Грабилинъ—1 Пушкарн., с. д., кол. ас. Никол. Влад. Денисьевъ—2 Никитск., с. д., кол. ас. Никол. Мих. Нестеровъ—при конторѣ, кол. ас. Мих. Мих. Александровъ—Подмонастырск., д. Успенскаго, кол. ас. Ив. Ал-др. Сотниковъ—2 Никитск., с. д., кол. ас. Фед. Юсиф. Калининъ—Тургеневск., д. Карповой, над. сов. Ал-дръ Сем. Мерзляковъ—Левашовск. гора, д. Воробьева, III разр.: губ. секр. Никол. Ив. Остроумовъ—Садов., д. Байковскаго, тит. сов. Ал-др. Никол. Соколовъ—Новосильск., д. Казмина, кол. секр. Никол. Гавр. Покровскій—2 Никитск., д. Серебренникова, кол. рег. Никол. Вас. Рязановъ—Садов., д. Байковскаго, губ. секр. Ив. Никит. Соколовъ—1 Никитск., д. Рыбникова, кол. рег. Влад. Ив. Каревъ—2 Пушкарн., д. Миронова, кол. рег. Никол. Ив. Калашниковъ—Кузнечн. пер., д. Бирюкова, кол. рег. Вас. Никол. Севастьяновъ—Воскресенск., д. Паньшина, кол. ас. Вас. Вас. Венедиктовъ—1 Новосильск., с. д., Любовь Сем. Мерзлякова—Левашовская, д. Воробьева, IV разр.: кол. рег. Ив. Андр. Филатовъ—Устье р. Орлика, д. Мезенцева, кол. рег. Фед. Игн. Желяховскій—Черкасск., д. Гудилина, Елиз. Яков. Михѣева—Дворянск. пер., с. д., кол. рег. Як. Як. Максимовъ—5 Курск., с. д., губ. секр. Алекс. Влад. Денисьевъ—Воскресенск., с. д., кол. рег. Вас. Ал-др. Александровъ—Полѣск. пер., с. д., Сераф. Як. Михѣева—Дворянск. пер., с. д., кол. рег. Леонид. Данил. Куравкинъ—Молочный баз., д. Масленникова, кол. рег. Пет. Евд. Сергѣевъ—Полѣск. пер., д. Лебедева, кол. рег. Ал-дръ Ал-др. Константиновъ—1 Никитск., д. Константинова, кол. рег. Никол. Никиф. Николаевъ—2 Никитск., с. д., Вѣра Ив. Померанцева—Болховск., д. Калашникова, кол. ас. Пет. Алекс. Сахаровъ—при конторѣ, губ. секр. Мих. Мих. Ожиа-Хацимовскій—Монастырск., д. Синенко, кол. рег. Конст. Алекс. Павловъ



—Сад.-Пушкарн., д. Соколова, губ. секр. Ал-дръ Никол. *Губаревъ*—5 Курск., д. Кузнецовой, губ. секр. Ѳед. Вас. *Скорородовъ*—3 Курск., с. д., губ. секр. Ал-дръ Никол. *Матвѣевъ*—при конторѣ, тит. сов. Вас. Вас. *Парфеновъ*—1 Песковск., с. д., кол. секр. Мих. Ив. *Раевскій*—Пухов., д. Петрищева, кол. секр. Вас. Евфим. *Холодковъ*—1 Никитск., д. Меркулова, тит. сов. Ив. Вас. *Флоринскій*—Монастырск., д. Селиховой, кол. рег. Ив. Ив. *Шабловскій*—5 Курск., с. д., кол. рег. Мих. Никол. *Неручевъ*—5 Курск., с. д., кол. рег. Митр. Никиф. *Смыковъ*—при конторѣ, тит. сов. Ив. Мих. *Остроумовъ*—4 Курск., с. д., V разр.: неимѣющіе чина: Конст. Дм. *Свѣчкинъ*—1 Никитск., д. Азарова, Вас. Гавр. *Покровскій*—бер. Орлика, д. Гуляева, губ. секр. Ал-дръ Алекс. *Абрамовскій*—Полѣскій, д. Савицкой, кол. рег. Ив. Ив. *Позднѣевъ*—3 Курск., д. Чеченева, кол. рег. Алекс. Ал-др. *Булычевъ*—Садов., д. Подлинева, кол. рег. Андр. Март. *Низуль*—Воскресенск., д. № 20, кол. рег. Никол. Онуфр. *Смирновъ*—2 Никитск., с. д., губ. секр. Пет. Вас. *Бунинъ*—Карачевск., д. Лапотникова, кол. рег. Конст. Алекс. *Боcharовъ*—Заострожная, с. д., кол. рег. Никол. Ив. *Верижниковъ*—3 Курск., д. Ушакова, кол. рег. Ал-дръ Никол. *Козловъ*—Полѣскій, д. Савицкой, кол. рег. Ал-дръ Ал-др. *Евласовъ*—Н.-Песковск., д. Афанасьева, тит. сов. Никол. Вас. *Николаевъ*—3 Курск., д. Терехова, кол. рег. Ив. Вас. *Степановъ*—Новосильск., с. д., губ. секр. Конст. Пет. *Хазовъ*—Монастырск., д. Бѣликова, н. ч. Ѳед. Ив. *Козыревъ*—Левашовская, д. Кондыкина, кол. секр. Конст. Никол. *Губаревъ*—5 Курск., д. Кузнецова, кол. рег. Никол. Мих. *Иноземцевъ*—5 Курск., с. д., Соф. Мих. *Ковалевская*—Садовая, д. Веревитина, губ. секр. Влад. Никол. *Губаревъ*—5 Курск., д. Кузнецова, кол. рег. Влад. Бор. *Каллинниковъ*—Кузнечный п., д. Емельянова, кол. рег. Никол. Никол. *Соколовъ*—Б.-Мѣщ., с. д., кол. рег. Ив. Ив. *Догаевъ*—Тургеневск., д. Молейжикова, кол. рег. Никол. Вас. *Парфеновъ*—1 Песковск., с. д., неимѣющіе чина: Мих. Ив. *Селивановъ*—Полѣскій п., д. Савицкой, Ал-дръ Пав. *Чеснаковъ*—4 Курск., д. Остроумова, Вас. Никит. *Забурдаевъ*—2 Никитск., д. Серебренникова, Ив. Ал-др. *Ягельскій*—бер. Орлика, д. Гуляева, Ал-дра Никол. *Тропольская*—Устье Орлика, д. Мезенцева, Тат. Серг. *Александрова*—Подострожи., д. Успенскаго, Алевт. Ив. *Козырева*—Левашов. гора, д. Кандыкина, кол. рег. Меф. Дм. *Савченковъ*—1 Пушкарн., д. Косякина, кол. рег. Пет. Стеф. *Сорокинъ*—Новотроицк., д. Филюшкина, механики: старшій—тит. сов. Ѳед. Дм. *Сапрыкинъ*—при конторѣ, младшій—кол. рег. Ал-дръ Ануфр. *Смирновъ*—2 Никитск., д. Николаева, кол. рег. Оттонъ Георг. *Ковалевскій*—Садов., д. Веревитина, надсмотрщики—неимѣющіе чина: Ал-дръ Степ. *Нечитаевъ*—2 Никитск., д. Денисьева, Никол. Ал-др. *Бриджъ*—Мацневскій, д. Лукина, Никол. Ив. *Честныхъ*—1 Никитск., с. д., Конст. Алекс. *Кондрашевъ*—2 Никитск., с. д., Никол. Никол. *Коротавъ*—Кромская, д. Мошерава, кол. рег. Алекс. Троф. *Ивановъ*—Пухов., д. Кучнера, кол. рег. Ал-дръ Ив. *Алдущенковъ*—2 Никит., д. Аналькова.



**Городская почтово-телеграфная контора.**

Московская, д. Косневича.

Начальникъ конторы—кол. ас. Никол. Андр. *Азбукинъ*—при конторѣ, помощникъ его—кол. рег. Влад. Вас. *Немытовъ*—Песков., д. Немытовыхъ, почтово-телеграфные чиновники: V раз.—тит. сов. Ал-дръ Никол. *Тарачковъ*—2-я Курск., д. Гейденрейхъ, губ. секр. Викт. Валеріан. *Снѣгоцкий*—5-я Курск., д. Максимовой, и Вар. Никол. *Соколова*—М.-Мѣщ., с. д.

**Орловское желѣзно-дорожное почтовое отдѣленіе.**

Ст. Орель.

Начальникъ отдѣленія—кол. сов. Ал-дръ Павл. *Межаковъ*—Новая сл., д. Бабушкина. Разѣздные чиновники: I раз.—кол. рег. Алексѣй Діевичъ *Леоновъ*—Новая сл., д. Зайцевой, II раз.—кол. рег. Антонъ Зах. *Рябчевскій*—Новосильск., д. Степанова, кол. рег. Ив. Фомичъ *Лужновъ*—Новая сл., д. Дорофеева. Сопровождающіе почту отъ Орла до Двинска: кол. секр. Вяч. Ник. *Ромашкевичъ*—Новосильск., д. Никитина, кол. ас. Ант. Петр. *Прозоркевичъ*—2 Курская, д. Залогина, тит. сов. Вл. Ал-др. *Залогинъ*—2 Курск., с. д., губ. секр. Ив. Ив. *Ясильковскій*—1 Курск., д. Голутвина, н. ч. Вас. Никит. *Василенко*—Садовая, д. Авдѣева, кол. секр. Серг. Бор. *Шварцъ*—3 Курск., д. Берлизова. Отъ Орла до Грязей: кол. ас. Вас. Ив. *Нецвѣтаевъ*—Москов., д. Суворкина, кол. рег. Серг. Мих. *Кирилловъ*—Лепешинск. пер., д. Костина, губ. секр. Ив. Дм. *Жемчужный*—1 Курск. с. д., кол. рег. Ковст. Роб. *Балузъ*—Привокзальная сл., д. Некрасова.

**Телефонная сѣть.**

Садовая, каз. д.

Завѣдывающій — механикъ, кол. рег. Пав. Серг. *Папковъ*—Тургеневск., д. Котельниковой. Надсмотрщикъ высш. окл.—кол. рег. Афан. Конст. *Кничеръ*—Покровск., д. Серебренникова, п.-т. чиновники: V раз.—Соф. Мих. *Троицкая*—уг. Сад.-Пушк. и Карач., д. Троицкаго, VI раз.—по вольному найму: Зин. Ник. *Кничеръ*—Покров., д. Кничеръ, Анас. Никол. *Тропольская*—бер. р. Орлика, д. Мезенцева, Сер. Ил. *фонъ-Штейнъ*—Ситник., д. Гомаюрова и Мар. Конст. *Павловская*—Воскрес. пер., д. Сальникова.

**Министерство финансовъ.****Казенная палата.**

Уголь Садовой и Георгіевскаго пер., казен. домъ.

Управляющій—д. ст. сов. Серг. Ал-др. *Соколовъ*—въ зд. каз. пал. Начальники отдѣленій: 1) кол. сов. Ал-дръ Никол. *Каверзневъ*—Карач., д. Гайдукова, 2) ст. сов. Фед. Фед. *Наумовъ*—1 Пушк., д. Черечукина, 3) кол. сов. Сергѣй Серг. *Лебедевъ*—Кромск., д. Серебренникова. Секретарь—надв. сов. Ив. Алекс. *Лебединскій*—Кампанск., д. Лебединской. Архиваріусъ—кол. секр. Мих. Вас. *Соко-*



ловъ—Солд. сл., д. Булгаковой. Журналистъ—кол. рег. Мих. Ив. *Жучковъ*—Садово-Пушкарная, с. д. Чиновники особыхъ порученій: кол. сов. Ксеноф. Ив. *Карновъ*—Черкасск., д. Фенина, тит. сов. Вас. Ив. *Михайловъ*—Васил., д. Хлѣбникова. Бухгалтеры: надв. сов. Мих. Ал-др. *Семовъ*—Пухов., с. д., надв. сов. Влад. Флегонт. *Олиферовъ*—5 Курск., д. № 74, кол. ас. Никол. Сем. *Виноградовъ*—1 Никитск., с. д., кол. рег. Влад. Влад. *Веревкинъ*—Введен., д. Курдюмова, тит. сов. Ив. Як. *Пясецкій*—бер. Оки, между Чернышев, и Воскресен. пер., д. № 8; помощники ихъ: кол. секр. Петръ Фед. *Голенковъ*—набережн. р. Оки, с. д., кол. ас. Мих. Вас. *Пересвѣтовъ*—Мацнев. пер., д. № 8, кол. ас. Никол. Никол. *Александровъ*—Пухов., д. Ляфимцевой, кол. секр. Алекс. Анатол. *Кащеевъ*—Воскресен., д. Первой, кол. секр. Мих. Павл. *Косминъ*—Воскресен., с. д., н. ч. Ив. Григ. *Калининъ*—5 Курск., д. Исаева. Старшій столоначальникъ—кол. секр. Серг. Никол. *Лейкинъ*—Васильев., с. д. Столоначальники: тит. сов. Никол. Як. *Васильевъ*—4 Курск. 26, кол. ас. Влад. Ив. *Успенскій*—4 Курск., д. Дмитриева, н. ч. Мих. Мих. *Смирновъ*—Введенск., д. Зориной, кол. рег. Фед. Калистр. *Романовскій*—2 Никитск., д. Покровскаго, кол. рег. Герас. Мих. *Аллилуевъ*—Пуховая, д. Лепешова, кол. рег. Ив. Сем. *Лепешовъ*—Пухов., с. д. Помощники ихъ: губ. секр. Мих. Ал-др. *Иножарскій*—Малая-Мѣщан., д. Р. К. Чарно, кол. секр. Никол. Алекс. *Москалевъ*—2 Никитск. д. Лобарева, н. ч. Ал-дръ Ал-др. *Леоновъ*—3 Курская, д. № 45, кол. рег. Георг. Евфим. *Борисовъ*—Монаст. сл., д. № 12, кол. рег. Мих. Алекс. *Булгаковъ* Черкас., д. № 31, кол. рег. Мих. Фед. *Гіацинтовъ*—3 Посад., д. № 8, кол. рег. Тимоф. Ал-др. *Ипатовъ*—Новосил., д. № 33, губ. секр. Алекс. Ion. *Алфеевъ*—Больш. Мѣщан., д. Куницъ. Счетные чиновники: тит. сов. Пав. Мих. *Одринскій*—Зел. Ровъ, д. Одринской, кол. секр. Конст. Никол. *Преображенскій*—Пуховая, д. насл. Стебакова, н. ч. Ал-дръ Арсен. *Тарасовъ*—4 Курск., д. П. И. Коренева, кол. рег. Дм. Никол. *Масленниковъ*—Болхов., д. Успенскаго, кв. Песлякъ, кол. рег. Влад. Фед. *Гераскинъ*—здан. Орлов. Александр. Инстит., н. ч. Варф. Андр. *Широковъ*—противъ Арханг. цер., д. Мелешко, губ. секр. Ал-дръ Ал-др. *Афанасьевъ*—Подострожная, д. Гальсова, губ. секр. Ив. Вас. *Соколовъ*—бер. Орлика, д. Гуляева.

## Губернское по промысловому налогу Присутствіе.

При канцеляріи Губернатора.

Предсѣдатель—Губернаторъ. Члены: вице-губернаторъ, управляющій казенною палатою, управляющій акцизными сборами, прокуроръ окружнаго суда или его товарищъ, предсѣдатель или членъ окружнаго суда, предсѣдатель губ. земской управы, городской голова и два лица изъ плательщиковъ дополнительнаго промысловаго налога—одно избираемое губерн. земскимъ собраніемъ, другое—Орловской городской думой.



Завѣдывающіе дѣлопроизводствомъ: по дополнительному налогу—начальникъ отдѣленія казенной палаты, ст. сов. Фед. Фед. *Наумовъ*—1 Пушкарн., д. Черечукиной; по дѣламъ о взысканіяхъ за нарушеніе правилъ Полож. о госуд. промысл. налогѣ—старшій помощникъ правителя канцеляріи Губернатора, тит. с. Григ. Никиф. *Сафроновъ*—Кромская, д. Митина.

### Городское раскладочное по промысловому налогу Присутствіе.

Введенск., д. Гайдуковой.

Предсѣдатель—подат. инспекторъ, кол. ассес. А. Н. *Лобоцкий*—при присутств., помощникъ податного инспектора—кол. ас. Н. И. *Виноградовъ*—Дворянская, д. Фроммельтъ. Члены—купцы: Ив. Ил. *Ивановъ*—Ситник., д. Ивановыхъ, Ил. Гр. *Селиховъ*—Кром., с. д., Вас. Матв. *Кудрявцевъ*—Кром., с. д., Ег. Сраб. *Срабовъ*—Кром., с. д., Никол. Пет. *Воронковъ*—Ст.-Москов., с. д. и Мих. Ив. *Филатовъ*—5 Курск., с. д.

### Орловское Губернское по квартирному налогу Присутствіе.

При Казен. Палатѣ.

Предсѣдатель—управляющій казенною палатою, д. ст. сов. Серг. Ал-др. *Соколовъ*—при казен. пал. Члены—начальники отдѣленій казенной палаты: I-го—кол. сов. Ал-дръ Никол. *Каверзневъ*—Карач., д. Гайдукова, II-го—ст. сов. Фед. Фед. *Наумовъ*—1-я Пушк., д. Черечукиной, III-го—кол. сов. Серг. Серг. *Лебедевъ*—Кромск., д. Серебренниковой. Отъ думы: купцы—Никол. Никол. *Бѣшенцевъ*—Покровск., с. д. и Никол. Алекс. *Суворкинъ*—Черкасск., с. д. Завѣдующій дѣлопроизводствомъ—кол. секр. Серг. Никол. *Лейкинъ*—Васильевск., с. д.

### Городское по квартирному налогу Присутствіе.

Предсѣдатель—податной инспекторъ, кол. ас. Ал. Ник. *Лобоцкий*—Введенск., д. Гайдуковой.

### Губернское Казначейство.

Садов., казенн. д.

Губернскій казначей—кол. сов. Ал-дръ Матв. *Рюриковъ*—Кузнечн. п., с. д., старшій бухгалтеръ—надв. сов. Никол. Ал-др. *Воронцовъ*—Черкасск., д. Емельянова; кассиры: I разряда—над. сов. Дм. Ив. *Никольскій*—Пухов., д. Рукавишниковъ и надв. сов. Ив. Алекс. *Николаевскій*—Кромск., д. Филиппенко; II разряда—кол. ас. Вас. Як. *Малиновскій*—М.-Мѣщан., д. Давыдовой и тит. сов. В. Вас. *Никольскій*—1-я Пушкарн., д. Сергѣевой; бухгалтеры: I-го разр.—надв. сов. Мих. Ив. *Святскій*—Пухов., с. д. и кол. рег. Никол. Дм. *Зоринъ*—Введен., д. Зориной; II-го разр.—кол. секр. Влад. Вас. *Бойкинъ*—2-я Новосильск., д. № 12 и тит. сов. Алекс. Никол. *Чечкинъ*—4-я Курск., д. Скрылева. Письмоводитель—тит. сов. Фед. Фед. *Семеновъ*—Турген., д. Карповой и счетный чиновникъ—в. ч. Ал. Ал. *Малиновскій*—2-я Ник., д. Прибытковой; канцѣ-



лярскіе чиновники: кол. рег. Ал-дръ Никол. *Пятинъ*—Нарышк. пер., д. Кириллова, н. ч. Анд. Ал. *Соколовъ*—Солд. сл., д. Булгакова, н. ч. Серг. Мих. *Чистяковъ*—Васильевск., д. Жемчужниковой, губ. секр. Ник. Григ. *Кудрявцевъ*—Черк. ул., Церк. д., н. ч. Никол. Алекс. *Архиповъ*—Пушкарная, д. Лясковаго и н. ч. Никол. Ал-др. *Мазинъ*—Николо-Песк., д. Мазиныхъ.

### Отдѣленіе Государственнаго Банка.

Садов., казен. д.

Управляющій—кол. сов. Серг. Ив. *Астафьевъ*—при Банкѣ, контролеръ—кол. сов. Куз. Ал-др. *Смирновъ*—3 Посад., д. Свидерскаго, кассиръ—н. ч. Андр. Филип. *Сазоновъ*—при Банкѣ, бухгалтеръ—тит. сов. Всевол. Яков. *Балакшей-Котляревскій*—Кромск., д. Подгурскаго, секретарь—тит. сов. Вониф. Алекс. *Поморцевъ*—Черкас., с. д., помощники контролера: тит. сов. Бор. Карл. *Кольманъ*—Воскрес. пер., д. Пономаревой, кол. рег. Сем. Дм. *Жарковъ*—2 Никит., с. д., губ. секр. Стан. Викент. *Жукъ*—Дворян. пер., д. Кошеверова; помощники кассира: I разр.—кол. рег. Георг. Мееод. *Барановичъ*—1 Пушкар., д. Воронкова, II разр.:—губ. секр. Леонидъ Серг. *Синицынъ*—3 Посад., д. Сулина, н. ч. Ал-др. Петр. *Воронцовъ*—1 Никит., д. Семенова; III разр.: кол. рег. Викт. Фед. *Воронковъ*—3 Курск., д. Елагина, кол. рег. Ал-др. Виктор. *Чебуркинъ*—Садов., д. Авдѣева, № 13, кол. рег. Сем. Ив. *Коробовъ*—Кромская, д. Ярина, кв. Ляминой, № 6; помощники бухгалтера: I разр.: губ. сек. Всевол. Ал-др. *Савичъ*—гостин. Дрезденъ, № 18; Болхов. ул., кол. рег. Мих. Никол. *Хлѣбниковъ*—Ситников., с. д., кол. рег. Дмит. Петр. *Воронцовъ*—1 Пушкар., д. Воронкова, н. ч. Як. Март. *Воверъ*—Институт. пер., д. Базакиной; II разр.: тит. сов. Серг. Ив. *Раевскій*—около церкви окрова, д. Жаркова, кол. сек. Мих. Влад. *Бѣлоруссовъ*—уг. 3 Посадск. и 2 Пушк., д. Челнокова, губ. секр. Алекс. Юсиф. *Острецовъ*—Кромск., д. № 20, губ. секр. Никол. Ив. *Шишкевичъ*—Черкас., д. Благослов. цер., губ. секр. Ив. Ив. *Вознесенскій*—при Банкѣ, кол. рег. Андр. Андр. *Михаловскій*—Борисог., д. Бакиной, кв. Эйсеръ; III разр.: кол. ас. Григ. Евфим. *Кремпольскій*—2 Никитская, с. губ. секр. Ал-др. Никол. *Скляренко*—Введенск., д. Вахутиныхъ, кол. рег. Алекс. Игнат. *Васильевъ*—Болховск., д. Петракъ, кол. рег. Мих. Алекс. *Миняевъ*—Садов., д. Авдѣева, № 13, кол. рег. Ал-др. Ив. *Шишкевичъ*—Черк., д. Благослов. церк., кол. рег. Орестъ Орест. *Птицынъ*—Садовая, д. Авдѣева, № 13, н. ч. Никол. Мих. *Сухановъ*—Георг., д. Агафонова, Вас. Март. *Аузулеймъ*—3 Посад., д. № 73; канцелярскіе служит. и писцы: кол. ас. Ив. Ив. *Буссовъ*—Уз. пер., д. Крутикова, кол. рег. Алекс. Алекс. *Соловьевъ*—Нарышкин. пер., д. Сиротининой, кол. рег. Никол. Вас. *Мерцаловъ*—Б.-Мѣщ., д. Ивановой, н. ч.: Ак-др. Павл. *Шавшинъ*—1 Курск., с. д., Анат. Григ. *Ивановъ*—3 Курск., с. д., Вас. Вас. *Соколовъ*—Воскрес., с. д., Юлій Никол. *Игнатовъ*—Георг. пер., д. Бузанова.



Ссудн. Комитетовъ по торгово-промышленнымъ кредитамъ: пот. поч. граж. Фед. Ив. *Ольгинъ*—Карачев., д. Чибисова, пот. поч. граж. Вас. Мих. *Аврамовъ*—г. Карачевъ, с. д., купцы: Никол. Никол. *Въшенцевъ*—Покровская, с. д., Илья Ив. *Тиссовъ*—Холодн., с. д., Никол. Алекс. *Суворкинъ*—Черкасск., с. д., Афан. Вас. *Толстиковъ*—Вдсресен., с. д., Вас. Матв. *Кудрявцевъ*—Кромск., с. д. По сельско-хозяйственнымъ кредитамъ: ст. сов. Ив. Никол. *Пуцинъ*—гостин. „Метрополь“, кол. секр. Пав. Никол. *Денисовъ*—Введен., д. Болховитина, ст. сов. Мих. Мих. *Страховскій*—Введен. пер., д. Ивановой. Инспекторы мелкаго кредита: кол. сек. Филип. Як. *Тюриковъ*—Карачевск., д. Маркіановой, кол. рег. Пет. Егор. *Зотовъ*—3 Посад., д. Акулова, н. ч. Григ. Вас. *Сенько*—Новосильс., д. Никитиной. Канцелярск. служит. и чиновники инспекціи мелкаго кредита: н. ч. Никол. Ив. *Лопусевъ*—Воскр. пер., д. Толмачева и Леонидъ Георг. *Барановичъ*—1 Пушкар., д. Воронкова.

### Отдѣленіе Государственнаго дворянскаго земельного Банка.

Введенск., д. Зобнинскаго.

Управляющій—ст. сов. Вас. Ив. *Артомасовъ*—при Банкѣ. Члены—оцѣнщики: кол. ас. Валерій Сем. *Кротковъ*—Кромск., д. Ивановой и над. сов. Викт. Флор. *Сомовъ*—Георг., с. д. По выбору дворянства: кол. сов. Конст. Никол. *Лопатинъ*—уг. Вер.-Двор. и Георг. пер., д. Шильде. Дѣлопроизводитель—надв. сов. Ал-др. Дм. *Мезенцевъ*—Введенск., д. Курдюмова; помощники его: I разр.—кол. сек. Никол. Дм. *Семовъ*—1 Пушк., д. Рычковой; II разр.—кол. рег. Мих. Вас. *Минаевъ*—Москов., с. д. Бухгалтеръ—губ. сек. М. А. *Гавриловъ*—Садов., д. Авдѣева; помощники его: I разр.—губ. секр. М. М. *Топальскій*—Ситник., д. Иванова; II разр.—кол. рег. Конст. Григ. *Краско*—Монастыр., д. Позднякова, Ал. Пав. *Соломинъ*—Воздв. площ., д. Ласко, канцел. служ. Н. И. *Вашкевичъ*—Архангельск. пер., д. Черечукиной.

### Отдѣленіе Крестьянскаго Поземельнаго банка.

Введенская, д. Зобнинскаго.

Управляющій—ст. сов. Вас. Ив. *Артомасовъ*—Введен., д. Зобнинскаго. Непремѣнные члены ст. сов. Ив. Никол. *Пуцинъ*—Болхов., гост. «Метрополь», кол. сов. Ал-пръ Андр. *Вишняковъ*—1-я Пушкарн., кол. ас. Влад. Ал-др. *Писаревъ*—Тургенев., д. Шамшевой, н. ч. Мих. Никол. *Яхонтовъ*—Болхов., гост. «Сѣверная», кол. секр. Никол. Акинф. *Малютинъ*—Мал.-Мѣщ., д. Острогорскаго, ст. сов. Пав. Никол. *Денисовъ*—Верх.-Двор., д. Болховитиной, ст. сов. Вячес. Никол. *Ингистовъ*—Карачев., д. Александрова. Членъ по выбору отъ земства—ст. сов. Влад. Федор. *Жадкевичъ*—Верх.-Дворян., д. Алтанской. Старш. контролеръ Крест. Банка—кол. сов. Дмит. Никол. *Мунстеръ*—Введен., д. Волкова. Дѣлопроизводители: кол. сов. Алекс. Алекс. *Капитонниковъ*—Введен., д. Степурской,



н. ч. Петр. Петров. *Плумъ*—Введен., н. ч. Глѣбъ Никол. *Ергольскій* — 3-я Посадск., д. Филипова. Помощники дѣлопроизводителя 1-го разряда: кол. рег. Дмит. Дмит. *Козловъ* — 1-я Пушкарн., д. Власова-Корзенова, кол. рег. Петр. Петр. *Шелухинъ*—Мал.-Мѣщ., д. Калашникова, кол. рег. Петр. Ефимов. *Ковалевъ*— 1 Пушк., с. д., н. ч. Ив. Никол. *Мамыкинъ*—3 Курск., с. д., н. ч. Ал-др. Федор. *Вертоградскій*—Карач., винная лавка, № 20, н. ч. Евген. Адольф. *Бланкенгорнъ*—Узкій пер., д. Лосева. Помощники дѣлопроизводителя 2-го разряда: н. ч. Никол. Ив. *Уваровъ*—Арханг. пер., д. Мелешко, н. ч. Влад. Дмитр. *Померанцевъ* — Узкій пер., д. Крутикова, н. ч. Вас. Афан. *Чижевъ* — Болхов., д. Штейдингъ, н. ч. Петр. Вас. *Антошинъ*—Черныш. пер., с. д., н. ч. Вас. Иван. *Смирновъ* — Стар. Москов., д. Борисова. Бухгалтеры: над. сов. Ал-дръ Никол. *Мотылевичъ*—Садов., д. Розановой, тит. сов. Ал-др. Ильичъ *Тихоміровъ*—Черкасск., д. Воскресенской, н. ч. Ив. Ив. *Николаевскій*—Никольскій пер., д. Гурьева. Помощники бухгалтера 1-го разряда: кол. рег. Евген. Вас. *Бѣловъ*—Черкасск., д. Гудилина, кол. рег. Федор. Никол. *Лаврентьевъ*—Воскрес., с. д., н. ч. Вас. Никол. *Григорьевъ* — Моск., д. Соболевой, н. ч. Ив. Петр. *Борисовъ*—Новосильск., д. Прохорова. Помощн. бухгал. 2 раз.: н. ч. Мих. Дмит. *Кутеповъ* — Узкій пер., д. Крутикова, н. ч. Ал-др. Ив. *Осиповъ*—Пуховая, с. д., н. ч. Пав. Павл. *Петровъ* — Монаст. сл., д. Романовской, н. ч. Никол. Петр. *Нефедьевъ*—Моск., гост. «Коммерческая».

### Орловское Отдѣленіе Соединеннаго Банка.

Московск., с. д.

Управляющій Отдѣленіемъ — инспекторъ отдѣленій, надв. сов. Оед. Оед. *Юргенсъ*—зд. Банка; товарищъ управляющаго — Дм. Дм. *Старицкій* — уг. Введенск. и Болхов., с. д.; членъ управленія—кол. секр. Влад. Афан. *Матвѣевъ*—Георгиев., с. д.; юрисконсультъ — Серг. Дм. *Богословскій*—Георгиев., с. д.; члены учетнаго комитета: ст. сов. Алекс. Оедор. *Успенскій* — Заострож., с. д., Аф. Алекс. *Ефремовскій*—прот. Арестант. ротъ, с. д., Никол. Никол. *Воробьевъ* — Левашов., гора, с. д.; бухгалтеръ—Ив. Сем. *Шелковъ*—Васильев., с. д.; помощникъ его — Никол. Дм. *Пановъ*; счетоводы: отст. подпол. Людв. Оедор. *Ганъ* — Дворян. пер., д. Фроммельтъ, кол. рег. Никол. Иван. *Поликарповъ*—Н.-Песков., с. д., кол. рег. Дм. Викт. *Лехницкій*—зд. Банка, Пав. Степ. *Тухинъ* — Новосильск., д. Соломатина, Андр. Готл. *Шиллеръ* — 2-я Пушкарн., д. Гамаюровой, Карлъ Густ. *Форкампфъ-Лауэ*—1-я Пушкарн., д. Годелювъ, Конст. Викент. *Гессъ*—3-я Курск., д. Иванова, Влад. Вас. *Голеневъ*—1-я Пушк., д. Корзенова, Ал-дръ Никит. *Шкурровъ*—3-я Курск., д. Паршиной, Георг. Вас. *Макаровъ* — 5-я Курск., д. Кабанова, Георг. Ив. *Умѣренковъ* — Мацнев. пер., д. Архангельской, Мих. Андр. *Дмитріевъ* — Монаст., д. Дмитріевой, Мих. Ив. *Агафоновъ*—Георг., д. Агафонова, Никол. Ив. *Зеленинъ*—Пух., д. Зелениной, Ив. Павл. *Пановъ*—5-я Курск., д. Пановыхъ; помощники



счетоводовъ: Влад. Алекс. *Булгаковъ* — Ситник., д. Булгаковой, Влад. Дмитр. *Григорьевъ* — Ситников., д. Малевскаго, Мих. Филип. *Тарасовъ* — зд. Банка, Пав. Павл. *Пановъ* — 5-я Курск., д. Пановыхъ, Ив. Лавр. *Борисовъ* — 2-я Пушк., д. Масякина; кассиръ — Ив. Яков. *Филимоновъ* — зд. Банка, помощ. его — Серг. Никол. *Ивановскій* — зд. Банка; артельщикъ — практикантъ Вас. Фед. *Рунчевъ* — зд. Банка.

### Орловское Отдѣленіе Сѣвернаго Банка.

Уголь Болховской и Садовой, д. Клягина.

Управляющій — н. ч. Карл. Карл. *Бартольдъ* — здан. Банка. Вице-Директоръ — н. ч. Изр. Юл. *Закъ* — Инст. пер., д. Богданова. Довѣренныя: Ив. Ив. *Декомбъ* — Двор. пер., д. Фроммельтъ, Григ. Алекс. *Сорокинъ* — Карачев., д. Залѣской. Главный бухгалтеръ — Никол. Ал-др. *Спасскій* — Турген., д. Котельникова; помощникъ главн. бухгалт. — Никол. Алекс. *Лукинъ* — Пухов., с. д. Завѣдывающіе: учетомъ векселей — Григ. Алекс. *Сорокинъ* — Карач., д. Залѣской, комиссион. и фондов. отдѣл. — Мих. Мих. *Паукихъ* — 1-я Пушк., д. Ворониной, товарн. отдѣл. — Карл. Герм. *Лениъ* — бер. р. Орлика, д. Александрова, переводнымъ отдѣломъ — Ник. Карл. *Штраусъ* — 2-я Пушк., д. Мироновой, контрол. бухгалтер. и инкас. — Дмитр. Фед. *Владимирцевъ* — Монаст., д. Вѣтрова, текущими счет. и вкладами — Мих. Мих. *Власовъ* — 1 Посад., д. № 18, юрид. отд. и корреспонд. — Ал-ръ Ал-др. *Денисовъ* — Карач., д. Корогодина, отдѣломъ корреспонд. — Серг. Іосиф. *Москвинъ* — Черкасск., д. Смоляновой, хозяйствен. отдѣломъ — Анна Васил. *Знаменская* — Кромск., д. Жигалкина, фондовымъ отдѣломъ — Алекс. Мих. *Петропавловскій* — Новосил. д. Лихвинцева; главный кассиръ — Серг. Фом. *Сорокоумовъ* — зданіе Банка; помощникъ главн. кассира — Ив. Никит. *Мерзляковъ* — б. рѣк. Орлика, д. Багровской.

### Губернское Акцизное Управленіе.

Зиновьевскій пер., каз. д.

Управляющій — дѣйст. ст. сов. Влад. Іосиф. *Подобѣдъ* — Георг. пер., д. вн. Кекуатова. Старшіе ревизоры: ст. сов. Ал-дръ Фед. *Кореневъ* — Введен., с. д., и кол. ас. Бор. Викент. *Матусевичъ* — Институт. пер., д. Фець. Младшій ревизоръ — кол. сов. Казим. Данил. *Водзяницкій* — Георг. пер., д. Фурсова. Секретари: тит. сов. Мих. Влад. *Чеботаревъ* — Георг. пер., д. Богословскаго, и над. сов. Пав. Алек. *Бѣляевъ* — Кромск., д. Мошорова. Бухгалтеры: над. сов. Серг. Ив. *Поповъ* — д. губ. акциз. управл., и н. ч. Ефимъ Пав. *Нестерцевъ* — Подмон. слб., с. д. Помощники секретарей: тит. сов. Серг. Аким. *Болховитинъ* — Садов., д. Литкенса, и кол. сек. Пет. Вас. *Бѣловъ* — 1-я Никитск. д. Зиновьева, помощникъ бухгалтера — тит. сов. Евген. Яков. *Пясецкій* — Мал.-Мѣщ., д. Глаголева, счетоводы: н. ч. Вас. Мит. *Теленинъ* — Черныш. пер., д. Домогацкаго; неимѣющіе чина: Дмит. Анд. *Хоменко* — 1-я Никит., д. Мусатова, Анд. Георг. *Пелагинъ* — Арханг. пер., д. Мелешко, Ник. Пав. *Маджугинскій* — Верх.-Двор., д. Адамовича; канцелярскіе служители:



неимѣющіе чина: Мих. Иван. *Журавлевъ* — Подмонастыр., с. д., Пав. Иван. *Кореневъ* — Ахтыр. пер., с. д., Зах. Зах. *Пастуховъ* — Новосильск., с. д., Ив. Сем. *Васильковъ* — 1-я Курск., каз. складъ, Анат. Пет. *Рожковъ* — Подмонаст., д. Шеломановой.

### Анцизное Управление 1-го округа.

Садов., д. Воскресенской.

Для уѣздовъ: Орловскаго, Болховскаго и Мценскаго.

Окружный надзиратель — кол. сов. Влад. Сем. *Воскресенскій* — Садов., с. д., помощники надзирателя: над. сов. Влад. Як. *Роменскій* — Карач., д. Каширининовой, над. сов. Вал. Серг. *Батурскій* — Карач., д. Свидерскаго; кол. ас. Афр. Афр. *Сафоновъ* — Садов., д. Литкинсь, кол. асс. Влад. Андр. *Фростъ* — Вин. склад. № 1, кол. асс. Ив. Ив. *Успенскій* — 2-я Курск., д. Назарова, кол. секр. Влад. Аеан. *Матвѣевъ* — Георг., с. д., дѣлопроизводители: кол. асс. Вас. Алекс. *Давыдовъ* — М.-Мѣщ., с. д., кол. ас. Никол. Капит. *Тропольскій* — Берегъ р. Оки, д. Садовникова; контролеры: к. р. Никол. Троф. *Тихоновъ* — бл. вокз., с. д., кол. секр. Влад. Эмман. *Дивишекъ* — Садов., д. Литкенсь, кол. секр. Вас. Ив. *Поновъ* — М.-Мѣщ., с. д., кол. секр. Сигизм. — Болесл. Теофил. *Богдановичъ* — 2 Курск., д. Гатилина, кол. рег. Владисл. Тодеуш. *Богдановичъ* — уг. Воскрес. и Черк., д. Голиневича, кол. рег. Ал-дръ Влад. *Знаменскій* — 4 Курск., с. д., кол. секр. Вас. Дав. *Чижовъ* — Пухов., д. Іевлева, кол. рег. Ал. Ник. *Галаховъ* — Георгіевск., соб. дом., кол. рег. Анат. Петр. *Андреевъ* — Б. Мѣщ., д. Струковой, кол. секр. Ив. Ив. *Евстѣевъ* — 4 Курск., д. Сулина, н. ч. Ром. Зинов. *Семушкинъ* — 1-я Курская, д. Красиљникова.

### Казенный винный № 1-й складъ.

2-я Курск., каз. д.

Завѣдующ. складомъ — двор. Адол. Игн. *Володьзко* — при складѣ; помощники его: баронъ Оед. Іос. *фонъ-деръ Роппъ* — при складѣ, двор. Леон. Іос. *Пашкевичъ* — 4 Курск., д. Селихова, мѣщ. Ал-др. Афан. *Миленушкинъ* — 4 Курск., д. Титова, конторщикъ — мѣщ. Сем. Дм. *Васильковъ* — при складѣ.

### Губернскій Комитетъ попечительства о народной трезвости.

Предсѣдатель комитета — Губернаторъ. Почетный членъ попечительства — свящ. *Брянцевъ* — г. Елецъ; члены: губернский предводитель дворянства, вице-губернаторъ, предсѣдатель и прокуроръ окружнаго суда; управляющіе: казенною палатою, государственными имуществами, контрольною палатою, акцизными сборами Орловской губер. и удѣльнымъ округомъ, директоръ народныхъ училищъ, директоръ 2-й гимназіи, управляющій Орловскимъ отдѣленіемъ крестьянскаго поземельнаго банка, начальникъ губернскаго жандармскаго управленія, уѣздный воинскій начальникъ, врачебный инспекторъ, предсѣдатель губернской земской управы, Орловскій городской голова, епархіальный



наблюдатель школь и непремѣнный членъ губ. комитета, д. ст. сов. Серг. Никанор. *Савиновъ*—бер. р. Орлика, д. Скоропадскихъ и представители: отъ духовнаго вѣдомства—прот. от. Матв. *Крыловъ*—Васильев., с. д.; отъ военнаго вѣдомства—командиръ 142 пѣхот. Звенигород. полка и членъ отъ губернскаго земскаго собранія. Дѣлопроизводитель—В. В. *Котоминъ*—Воскресенская, соб. д.

### Отдѣлъ Техническаго Комитета при Главномъ Управленіи неокладныхъ сборовъ и казенной продажи питей.

Садовая, казенный домъ № 17.

И. о. завѣдующаго отдѣломъ комитета—чиновникъ особыхъ порученій Министерства Финансовъ V класса, д. ст. сов. Дм. Ив. *Залѣвскій*—Борисоглѣбская, с. д., техники: старшій—кол. сов. Харл. Харл. *Чаликовъ*—Верх.-Двор., д. Зайцева и младшіе: инж. техн., надв. сов. Стан. Густ. *Бржозовскій*—Верх.-Двор., с. д. и инж. электр., надв. сов. Влад. Ив. *Крыловъ*—Институт. пер., с. д.; лаборантъ, надв. сов. Алекс. Як. *Тацитовъ*—при комитетѣ; дѣлопроизвод.—кол. рег. Мар. Іос. *Ланинъ*—Воскрес., д. Бабиной. Канцелярскіе чиновники—неимѣющіе чина: Никол. Никол. *Рунаевъ*—Ситников., д. № 54, кол. рег. Ив. Густ. *Кутеповъ*—Монастыр., с. д., Пет. Пав. *Дворецкій*—Георг. пер., д. Богословскаго, Никол. Пав. *Соколовскій*—Георг., д. Харитоновой и кол. рег. Пав. Фед. *Алексѣевъ*—при комитетѣ.

### Губернскій Комитетъ по дѣламъ мелкаго кредита.

При Отдѣл. Государ. Банка.

Предсѣдатель—Губернаторъ. Члены: губернский предводитель дворянства, вице-губернаторъ, предсѣдатели губернской и уѣздной земскихъ управъ, членъ уѣздной земской управы, непремѣнный членъ губернскаго присутствія кол. сов. Гав. Степ. *Вишневскій*—Тургенев., д. Ставцева; завѣдывающій дѣлопроизводствомъ Орловскаго Лѣсоохранительнаго Комитета, ревизоръ лѣсоустройства, д. с. с. Густ. Карл. *Краузъ*—Карачев., д. Черечукиной и управляющій Орловскимъ Отдѣленіемъ Государственнаго Банка, кол. сов. Серг. Ив. *Астафьевъ*—при Отдѣл. Государств. Банка. Завѣдывающій дѣлопроизводствомъ комитета—инспекторъ мелкаго кредита, кол. рег. Пет. Ег. *Зотовъ*—3 Посад., д. Акулова.

### Орловское Кредитное Товарищество.

Молочный базарь.

Предсѣдатель—н. ч. Алекс. Ив. *Мещеринъ*—Черкас., с. д. Члены: н. ч. Ив. Пет. *Сухановъ*—Черкас., с. д. и н. ч. Вас. Алекс. *Устиновъ*—5 Кур., с. д., счетовод.—губ. секр. Никол. Ив. *Шиликевичъ*—Черкасск., домъ Единодѣлч. церк. Повѣрочный совѣтъ: н. ч. Алекс. Тимоф. *Кукановъ*—б. р. Оки, д. Васильева, н. ч. Петр. Епифанов. *Петровъ*—Орловскій уѣздъ, н. ч. Ник. Ром. *Зайдманъ*—Полѣвск. площ., с. д.



## Государственный Контроль.

## Контрольная Палата.

Карачев., д. Щепкина.

Управляющій палатою—ст. сов. Каз. Мих. *Оленскій*—Введен., д. Залѣскаго. Старшіе ревизоры: ст. сов. Левъ Павл. *Мининъ*—гост. „Метрополь“ и ст. сов. Ал-дръ Ал-др. *Бойкинъ*—Турген., д. Залѣскаго. Младшіе ревизоры: кол. сов. Ал-дръ Ал-др. *Синицкій*—Садовая, д. Авдѣева, кол. сов. Никол. Гав. *Гордзиевскій*—Ситник., д. Радина, тит. сов. Григ. Вас. *Воронцовъ*—Никола-Песк., с. д. Секретарь—губ. секр. Никол. Вас. *Клюевъ*—Карач., с. д. Помощники ревизоровъ: кол. асс. Конст. Афр. *Вердевскій*—2 Посад., д. Вертоградова, губ. секр. Хрис. Ив. *Викторовъ*—М.-Мѣщан., д. Яхонтовой, губ. секр. Пет. Сем. *Грихатовъ*—Васил., с. д., кол. рег. Дм. Филип. *Брѣевъ*—Солдат. слоб., д. Макарова, губ. секр. Алекс. Алекс. *Грыбакинъ*—5 Кур., с. д., кол. рег. Алекс. Пет. *Богомолловъ*—Садово-Пуш., д. Никольской, кол. рег. Никол. Макс. *Вильнеръ*—М.-Мѣщ., с. д., н. ч. Ал-дръ Калистр. *Спиридоновъ* (по найму)—3 Курск., д. Игнатѣва; журналистъ—н. ч. Пет. Сер. *Незымаевъ* (по найму)—Васил., д. Вареникъ. Счастные чиновники: кол. асс. Ив. Влад. *Брянцевъ*—5 Кур., д. Бувиной, тит. сов. Мих. Ал-др. *Поповъ*—Кузнеч. пер., с. д., губ. секр. Дм. Пет. *Покровскій*—Введен., д. Ляминой, кол. рег. Конст. Артем. *Поляковъ*—Садово-Пушк., д. Васильева, н. ч. Як. Ал-др. *Кореневъ*—Черк., д. Подшиваловыхъ, кол. рег. Мих. Никол. *Силинъ-Кочергинъ*—Пятниц. слоб., с. д., кол. рег. Вас. Алекс. *Михайловъ*—4 Кур., д. Ашихманова, н. ч. Мих. Евф. *Мишинъ*—Мѣщанская, д. Плотникова, канц. служ. Пав. Мих. *Андрушкевичъ*—Набережная р. Орлика, кол. рег. Вас. Мих. *Трисвятскій*—Новосил., д. Силаева, н. ч. Фед. Мих. *Страментовъ* (по найму)—Подостр., с. д., кол. секр. Серг. Ив. *Ивановъ*—2-я Никит., д. Бойкина, губ. секр. Свят. Никол. *Сухотинъ*—2-я Посад., д. Беньковского.

## Главн. Управ. Землеустр. и Землед.

## Курско-Орловское Управление Государственныхъ Имуществъ.

Въ г. Курскѣ, 3 части, на Золотаревской ул., въ казен. домѣ.

Управляющій Государственными Имуществами Курской и Орловской губерній—кол. сов. Карлъ Павл. *фонъ-Лилленфельдъ-Тоаль*, инженеръ-гидротехникъ при управленіи—кол. ас. Фома Фом. *Пржесмыцкій*—г. Курскъ, уполномоченный по сельско-хозяйственной части въ Орловской губ.—ст. сов. Мих. Мих. *Страховскій*—г. Орель, младшій специалистъ по сельско-хозяйственной части (по животноводству) въ Орловской губ.—кол. секр. Ив. Григ.



*Платонъ*—г. Орель, младшій инструкторъ по сельско-хозяйственной части (по молочному хозяйству) въ Орловской губ.—*Бор. Ив. Куровъ*—г. Орель, мастеръ по молочному дѣлу въ Орловской губ.—*Д. С. Уминъ*—г. Орель, завѣдывающій Орлов. древесн. питомникомъ—кол. сов. *Бор. Павл. Наумовъ*—г. Орель.

### **Лѣсоохранительный Комитетъ.**

Карачевская, д. Черечукиной.

Предсѣдатель—Губернаторъ. Члены: губернский предводитель дворянства, предсѣдатель окружнаго суда, предсѣдатель губернской земской управы, непремѣнный членъ губернскаго присутствія, заступающій мѣсто управляющаго государственными имуществами Курской и Орловской губерній, исполн. обязан. ревизора лѣсоустройства, д. ст. сов. *Густ. Карл. Крауцъ* (онъ-же завѣдующій дѣлопроизводствомъ комитета)—*Карачев., д. Черечукиной*, и представители отъ земства: н. ч. *Ив. Алекс. Меньшиковъ*—г. Карач., с. д., ст. сов. *Ив. Никол. Пуцинъ*—гост. «Метрополь». При комитетѣ состоятъ младшіе запасные лѣсничіе: н. ч. лѣсн. кондукторъ *Петръ Троф. Борисенко*—Черкасск. № 28 и кол. ас. *Ант. Осип. Зайковскій*—Карач., д. Синелина. Канцелярскіе служители по вольному найму: заним. чертежн. работ.—н. ч. *Дм. Мат. Хроминъ*—Полѣск. пл., д. Савицкаго, писецъ—н. ч. *Ив. Ант. Харлашинъ*—бер. р. Орлика, д. Бологовой.

### **Министерство Императорскаго Двора и Удѣловъ.**

#### **Главное Управленіе Государственнаго Коннозаводства.**

*Орловская заводская конюшня и канцелярїя.*

Московская, д. Орлов. Губ. Зем.

Управляющій конюшней—гв. ротм. Ал-дръ *Никол. Ивашкинъ*—при завод. конюш., письмоводитель—н. ч. *Конст. Никол. Потаньевъ*—при завод. конюш. старшій ветеринаръ—кол. сов. *Вас. Льв. Семеновъ*—Пухов., д. № 11.

### **Министерство Народнаго Просвѣщенія.**

#### **Управленіе директора народныхъ училищъ Орлов. губ.**

Болховская ул., зданіе городского училища.

Директоръ—ст. сов. *Арсен. Павл. Модестовъ*—Введенская, д. Гайдуковой. Инспекторы: 1-го уч.—кол. сов. *Петр. Тимоф. Львовъ*—Карачев., с. д., 2-го уч.—ст. сов. *Вас. Аким. Пустоваловъ*—г. Ливны, Петров., д. Гербова, 3-го уч.—ст. сов. *Герм. Сем. Высокосовъ*—г. Елецъ, Соборная, д. Кондрашева, 4-го уч.—состоящ. въ VI кл. *Ив. Осип. Золотовъ*—г. Кромы, 5-го уч.—кол. сов. *Серг. Алекс. Бакулинъ*—г. Брянскъ, Комарев., д. Моисѣева, 6-го уч.—состоящ. въ VI кл. *Емел. Ив. Стратоновъ*—г. Мценскъ, Ямск. сл., с. д., 7-го уч.—



над. сов. Ив. Дм. *Тихомировъ*—г. Сѣвскъ, 8-го уч. — кол. сов. Фед. Дан. *Мещевцевъ*—г. Карачевъ, Брянское шоссе, д. Романова, 9-го уч. — ст. сов. Петр. Ив. *Протопоповъ*—г. Дмитровскъ, Кіево-Моск., д. Плотникова, 10-го уч. — над. сов. Пав. Исид. *Смирновъ*—г. Малоархангельскъ. Дѣлопроизводитель канцеляріи дирекціи—кол. рег. Гр. Гавр. *Солнцевъ*—Черкасск., д. Прохазко.

### Мужская 1-я гимназія.

Воскрес. пер., уг. Кромской, Карачевской и Гостинной.

Почетный попечитель—губ. пред. двор., т. с. Мих. Куз. *Полозовъ*—противъ гимн., гост. „Германія“. Директоръ—д. ст. сов. Осип. Ант. *Петрученко*—Карач., д. гимназ. Инспекторъ—н. ч. Сем. Ив. *Раевскій*—Карач., д. гимназ. пансіона. Законоучители: православнаго вѣроисповѣданія—свещ. Ал-дръ Ив. *Бархатовъ*—Черныш. пер., д. Гурфъ и свещ. Вас. Вас. *Воскресенскій*—по найму—Борисогл., д. соборн. ц., евангелическо-лютеранскаго—пасторъ Ал-дръ Адольф. *Альтгаузенъ*—Верх. Двор., д. лютер. цер. Учители: русскаго языка и словесности—кол. сов. Серг. Ив. *Горовой*—Покров., д. Лазаревичъ, и н. ч. Никол. Ал-др. *Соколовъ*—Васил., д. Гремяченскаго, русскаго и латин. языковъ—надв. сов. Анат. Влад. *Петровъ*—Воскрес., д. Розовой, древнихъ языковъ—ст. сов. Фед. Карл. *Лютеръ*—Болх., гост. «Дрезденъ», ст. сов. Іос. Франц. *Шадекъ*—Кромск., с. д., тит. сов. Серг. Ник. *Эверлингъ*—уг. Посадск. и Васил., д. Щербачевой, математики—ст. сов. Эмм. Осип. *Маршевскій*—М.-Мѣщ., с. д., н. ч. Петръ Никол. *Острогорскій*—Ситников., д. Власова, нѣмецкаго яз.—вакансія, по найму—ст. сов. Ал-дръ Ант. *Недбаль*—Карач., д. Бунакова., французскаго яз.—Мар. Ив. *Подымова*, исторіи и географіи—*Жаркова*—Вер.-Дворян., д. Карпова, н. ч. Арк. Никол. *Ильинскій*—Карач., д. Замятина, и н. ч. Серг. Яков. *Квитка*—М.-Мѣщ., д. Саловой, законовѣдѣнія—кол. ас. Ал. Дм. *Постѣловъ* (по найму)—Васильев., д. Крылова, естествовѣдѣнія—н. ч. Матв. Матв. *Петровъ*—Кромск., д. Серебрякова, учитель рисованія—В. Д. *Алексѣевъ*—уг. Пушкирн. и Посад., с. д., учитель приговорительнаго кл.—н. ч. Серг. Андр. *Богомоловъ*—бер. р. Орлика, д. Мелешко, помощники классныхъ наставниковъ: над. сов. Дм. Степ. *Глаголевъ*—М.-Мѣщ., с. д., губ. секр. Ал. Ник. *Преображенскій*, онъ же уч. пѣнія—3-я Посадск., д. Володиной, и н. ч. Алекс. Вас. *Троицкій*—Черкасск., д. Розенфельдъ, уч. музыки—Анд. Ал. *Владиміровъ*—Кромск., д. Баскакова, врачъ гимназіи и пансіона—кол. сов. Серг. Павл. *Матвѣевъ*—1-я Посад., д. Ярина, староста гимназ. церкви—А. М. *Холчевъ*—Кромск., с. д., воспитатели: ст. сов. Іос. Фр. *Шадекъ* (по найму—см. выше), н. ч. Ив. Вас. *Преображенскій*—Карач., д. гимназ. пансіона, письменоводитель и бухгалтеръ—тит. сов. Вас. Мих. *Глаголевъ*—при гимназіи, экономъ пансіона—крест. Никол. Ив. *Лукьянчиковъ* (исп. об.)—Карач., д. гимназ. панс.



**Мужская Алексѣевская гимназія.**

Тургенев., каз. д.

Директоръ—д. ст. сов. Ив. Игн. *Пшонкинъ*—при гимназіи. Инспекторъ—ст. сов. Дм. Никан. *Мышцынъ*—при гимназіи. Законоучители: прав. испов.—прот. Алекс. *Богдановъ*—Институт. пер., с. д., лютер. испов.—пасторъ Ал-др. Адол. *Альтгаузенъ*—Верх.-Двор., д. лютеран. церк. Преподаватели: русск. яз.—ст. сов. Пав. Ив. *Федоровъ*—Георг. пер., д. Бахтина, ст. сов. Никол. Никол. *Сафоновъ*—Георгиевск. пер., д. Кашкина, математики—ст. сов. Дм. Вас. *Кочановскій*—Ситник., с. д., кол. сов. Бор. Алекс. *Грузиновъ*—Георгиев., д. Талызна исторіи и географіи—кол. сов. Влад. Мих. *Бугославскій*—Полѣсск. пер., д. Фець, французскаго яз.—Соф. Ал-др. *Кублицкая-Шотухъ*—Левашов. гора, с. д., Мар. Никол. *Подымова*—Борисоглѣб., д. Шамшевой и Ад. Ник. *Острогорская*—Мѣщанск., с. д., нѣмецкаго яз.—надв. сов. Джонъ Кар. *Канъ*—Москов. д. Пенгера, учитель законовѣдѣнія—кол. ассес. Мих. Сем. *Смирновъ*—Тург., с. д., естеств. исторіи—кол. секр. Конст. Ал-др. *Черкасовъ* (прив.)—Карачев., д. Гришанова, гигиены—врачъ, н. ч. Георг. Вас. *Введенскій*—Болхов., д. Штейдингъ, рисован. и чистописанія—ст. сов. Ив. Сем. *Щегловъ*—бер. р. Оки, д. Садовникова, пѣнія—свящ. Бор. Никол. *Игрицкій*—Черныш. пер., с. д., музыки—над. сов. Рейн. Ив. *Гохъ*—Тургенев., д. Карлова, гимнастики—прапорщ. зап. Ив. Адам. *Вонжъ*—3 Посадск., д. Акулова, помощники классныхъ наставниковъ: над. сов. Вас. Афан. *Азбукинъ*—Полѣсск. пл., д. Ветлицъ и н. ч. Фед. Дм. *Нечаевъ*—при гимназіи, врачъ—кол. сов. Влад. Серг. *Чеботаревъ*—Богоугодн. заведен., писмоводитель—н. ч. Петр. Страт. *Басовъ*—при гимназіи.

**Александровское реальное училище.**

Кромская, каз. домъ.

Директоръ—д. ст. сов. Алекс. Фед. *Бердниковъ*—при училищѣ. И. об. инспектора—ст. сов. Ал-дръ Никол. *Шумаевъ*—Кромск., д. Крестьянкина. Законоучитель—прот. Тих. Ив. *Чижевъ*—Б.-Мѣщ., с. д., учителя: рус. яз.: ст. сов. Ал-дръ Никол. *Шумаевъ*—см. выше и ст. сов. Сем. Ив. *Чижевъ*—Черкасск., д. Суворкина, нѣмецкаго яз.: стат. совѣт. Георг. Андр. *Фишеръ*—Николо-Песков., д. Русанова и Ал-дра Ал-др. *Миквицъ*—Кром., д. Вельяминова-Зернова; французскаго яз.—ст. сов. Георг. Ив. *Зейтцъ*—Узк. Георг. пер. с. д.; математики: ст. сов. Влад. Фом. *Соболевскій*—Бол.-Мѣщ., д. Ермакова и надв. сов. Георг. Анат. *Беръ*—Кромск., д. Серебренникова; исторіи и географіи—сост. въ VIII кл. Пет. Никол. *Волковъ*—Бол.-Мѣщ., д. Ермакова; естественной исторіи—надв. сов. Андр. Серг. *Вознесенскій*—Кромск., д. Трофимова; рисованія—ст. сов. Ал-дръ Матв. *Ивановъ*—1 Пушк., д. Зиновьева, законовѣдѣнія—Ал. Дм. *Постъловъ*—Воскрес., д. Крылова; пѣнія—н. ч. Ив. Алекс. *Федоровъ*—Черкас., д. Немытова



Помощники классныхъ наставниковъ: тит. сов. Пав. Ѳед. *Архангельскій*—  
Никола-Песковск., с. д. и ссст. въ X кл. Никол. Ѳед. *Кургановъ* Черк., д. Крыловой,  
письмоводитель—тит. сов. Никол. Ив. *Квинтовъ*—Воскрес., д. Муравьевой. Врачъ  
при училищѣ—ст. сов. Ѳед. Никол. *Стащенко*—Борисогл., д. Бакина.

### Орловское семиклассное Коммерческое училище.

Маринскій мостъ, д. Реброва.

И. о. директора—ученый агрономъ Леонид. Ив. *Селиновъ*—при училищѣ;  
законоучитель—свящ. Серг. *Космодамианскій*—домъ Трудолюбія; преподавате-  
ли: Леонид. Ив. *Селиновъ*—см. выше, кол. ассес. Ив. Дав. *Орловъ*—Пересы-  
ханка, д. Смирнова, губ. секр. Влад. Ив. *Колнаковъ*—Васильевск., д. Апарина, н. ч.  
Несторъ Парм. *Гришаковъ*—Воскрес. пер., д. Смирнова, Ив. Ив. *Пижеръ*—  
Покровская, д. Позднякова. И. о. письмоводителя—Конст. Петр. *Афанасьевъ*—  
Воскресен. ул., № 32.

### Частное реальное училище Томашевскихъ.

2 Никитская, д. Томашевскихъ.

Содержатели училища: кол. сов. Ал-др. Григ. *Томашевскій*—(онъ-же  
преподаватель исторіи)—при училищѣ и жена кол. сов. Клавд. Ал-др. *Тома-*  
*шевская*—при училищѣ. Завѣдывающій учебно-воспитательной частью—кол. сов.  
Никол. Никол. *Скляренко*—(онъ-же преподаватель русскаго языка)—  
*Садов.* Введен., д. Вахутина. Законоучитель—протоіер. о. Алекс. Стеф. *Ульяшенко*—  
*Покр. Моск.* 3 Никит., д. *Рожнова* и учит. свящ. Стеф. Вас. *Архангельскій*—3 Курск., с. д.  
Преподаватели: математики—кол. ас. Алекс. Як. *Тауытовъ*—Садов., д. № 17 и н. ч.  
Влад. Вас. *Чанцевъ*—1-я Курск., д. № 35, исторіи—ст. сов. Влад. Сем. *Пичин-*  
*скій*—*Карачевская, д. Палмова противъ зем. домов.* бер. рѣк. Оки, д. № 35 и тит. сов. Ал-др. Мих. *Смирдинъ*—*Новосиловская фи.* 2 Курск., д. *Графъ,*  
*д. Свиридовъ* географіи—Зин. Валер. *Капачинская*—Покровск., д. Щербаковой, тит. сов.  
Ал-др. Мих. *Смирдинъ*—см. выше и ст. сов. Влад. Сем. *Пичинскій*—см. выше,  
естественной исторіи и ариѳметики—кол. секр. Фед. Никол. *Баландинъ*—  
Васильев., д. Апарина, французскаго яз.—Ол. Виктор. *Рейнгардъ*—*Карачевъ*  
*Будимовъ* д. Зиновьева и Марія Ростисл. *Костомарѳва*—Петербург. гостин., нѣмецкаго яз.  
—ст. сов. Освальдъ Людв. *Келеръ*—бер. р. Орлица, д. Фроммельта и Ол. Викт.  
*Рейнгардъ*—см. выше, рисованія и черченія—губ. секр. Влад. Ив. *Колна-*  
*ковъ*—Васильев., д. Апарина и н. ч. Пет. Серг. *Ткачевскій*—уг. Покр. и Моск., д. Бажинова,  
химіи—кол. ас. Вл. Анд. *Фростъ*—каз. вин. складъ, препод. естес. исторіи—  
Каз. Фр. *Герихъ*—кадет. корпус. и кол. секр. Пет. Вас. *Бѣловъ*, физики—  
надв. сов. Анд. Сер. *Вознесенскій*—Кромск., д. Трофимова, гимнастики—Пав.  
Ив. *Козыревъ*—2 Курск., д. Курдюмова, ручного труда—мѣщ. Вас. Петр. *Ста-*  
*цевъ*—Москов., с. д. и надзиратель—н. ч. Лавр. Мих. *Жегалкинъ*—2 Посадск.,  
д. Иванова. *Преображенскій*—Уг. ст. Москов. и Ново-у. *Лобановъ*



## Николаевская женская гимназія.

Болховская, наз. д.

Почетный Почетитель—Губернаторъ. Предсѣдатели совѣтовъ: попечительнаго—кол. ас. Серг. Никол. *Масловъ*—Верх. Дворян., д. Гуляева, педагогическаго—директоръ Алексѣевской мужск. гимн., д. с. с. Ив. Игн. *Шумкинъ*—зд. Алекс. гимн. Начальница—Зин. Афр. *Сафонова*—при гимн. Родительскаго комитета: прис. пов., канд. правъ Евг. Никол. *Соколовъ*—Борисог., д. Котельниковой, замѣститель его — прис. пов., канд. правъ—Ал-дръ Никол. *Рейнгардъ*—Введен., с. д. Члены попечительнаго совѣта: тайн. сов. Мих. Коз. *Полозовъ*—гост. „Германія“, дв. Валерій Никол. *Лясковскій*—Турген., с. д., кол. сов. Петр. Ив. *Барманскій*—Верх. Двор., д. Страховыхъ и ст. сов. Ив. Никол. *Пуцинъ*—гост. «Метрополь». Дѣлопроизводитель—ст. сов. Матв. Павл. *Азбукинъ*—Верх. Дворян., д. Наумова. Члены педагогическаго совѣта: законоучители—священники: Арк. Никол. *Оболенскій*—д. Иверск. церкви и Тих. Ив. *Чижовъ*—Б.-Мѣщ., с. д. Пасторъ—Ал-дръ Адол. *Альтгаузенъ*—Поляе. пер., д. лютеран. цер. Преподаватели: ст. сов. Вас. Алекс. *Маклашинъ*—Введен. узк. пер., д. Богданова, ст. сов. Влад. Сем. *Пичинскій*—бер. р. Оки, д. Богословской, ст. сов. Як. Ив. *Горожанскій*—М.-Мѣщан., с. д., ст. сов. Матв. Павл. *Азбукинъ*—Верх.-Дворян., д. Наумова, кол. ас. Вас. Дм. *Алексѣевъ*—1-я Пуш., с. д., преподав. гигиены—ст. сов. Фед. Ник. *Стащенко*—Турген., д. Бакина, ст. сов. Дм. Вас. *Качановскій*—Ситник., с. д., надв. сов. Всев. Алекс. *Еловскій*—Черкас., д. Ермакова, ст. сов. Джонъ Карл. *Канъ*—бл. Моск. вор., д. Пенглеръ, надв. сов. Ал-дръ Сем. *Святозаровъ*—2-я Никитск., д. Лѣпова, учитель пѣнія—кол. секр. Никиф. Никиф. *Черетинъ*—Введен. узк. пер., д. Скрябина, учительница музыки—Марія Вас. *Воробьева*—1 Курск., с. д., учительница танцевъ—Мар. Федор. *Вознесенская*—Александринск. инст., учительницы: Екат. Никол. *Калягина*—Ситник., с. д., Анаст. Ив. *Попова*—Пухов., с. д., Соф. Ал-др. *Кублицкая-Плотухъ*—Леваш. г., с. д., Юл. Карл. *Бундинъ*—Верх.-Двор., д. Гермуть, Марія Никол. *Шкадинова*—Тургенев., д. Талызина, Тат. Никол. *Максимова*—2 Курск., с. д., Вѣра Мих. *Жильбертъ*—Карач., д. Залѣской, Эльмина Мих. *Норманъ*—Архангельск., д. Фроммельтъ, Лид. Лавр. *Головкина*—Кузнечн. пер., д. Лебедева и Юл. Никол. *Виноградова*—Дворян. пер., д. Фроммельтъ. Надзирательницы: Неон. Никол. *Анненкова*—Борисог., д. Попова, Екат. Павл. *Кречетова*—при гимн., Елиз. Ал-др. *Оловенникова*—прот. Богоут. зав., Ол. Павл. *Сильницкая*—Турген., д. Гассель, Елиз. Фед. *Жегалкина*—Кромск., д. Ярина, Екат. Конст. *Жукова*—при гимн., Соф. Ив. *Тазезенъ*—Москов., с. д. и Моника Ал-др. *Альтгаузенъ*—Поляе. пер., д. лютер. цер. Надзирательницы: Валер. Ив. *Янковская*—Малах. пер., д. Бажнинова, Марг. Христоф. *Терне*—Поляе. пер., д. Лютер. цер., Вильгельм. Герм. *Лениъ*—Карачев., д. Александрова,



Милла Август. *Фрейманъ*—при гимн., Ильд. Ал. *Альтгаузенъ*—при Лютер. ц.,  
 Ан. Ал. *Соколова* и Вар. Вас. *Долгорукова*—бер. р. Орлика, д. Фурсова.

### Женская гимназія г-жи Гиттерманъ.

Болхов., д. Веревитина.

Предсѣдатель педагогическаго совѣта—д. с. с. Алекс. Фед. *Бердниковъ*  
 — Кромск., зд. реальн. учил. Начальница—Марія Вильг. *Гиттерманъ*—при гимназій.  
 Предсѣдатель попечительнаго совѣта—пот. поч. гр. Вильг. Вильг. *Гиттер-*  
*манъ*—Харьковъ. Члены: д. с. с. Алекс. Фед. *Бердниковъ*—см. выше и (ва-  
 кансія). Дѣлопроизводитель—тит. сов. Никол. Ив. *Квинтовъ*—Воскресенск.,  
 д. Таврова. Преподаватели: ст. сов. Георг. Ив. *Зейтцъ*—Узк. пер., с. д., ст. сов.  
 Евг. Никол. *Тихомировъ*—Турген., д. Фець, кол. сов. Никол. Мих. *Петров-*  
*скій*—3 Курск., зд. дух. уч., кол. сов. Фед. Георг. *Годелюкъ*—1-я Пушкарн., с. д.,  
 над. сов. Андр. Петр. *Китайцевъ*, над. сов. Всев. Алекс. *Еловскій*—  
 г. Орель, над. сов. Серг. Ив. *Горовой*—Покровск., д. Лазаревича, кандидатъ акад.  
 Григ. Антон. *Демьяновъ*—4 Курск., д. Скрылева, н. ч. Никол. Алекс. *Соколовъ*  
 —Васильев., д. № 4, неимѣющіе чина: Пет. Никол. *Острогорскій*—Узк. пер., д. № 5,  
 врачъ Ив. Никол. *Сеастьяновъ*. Преподавательницы: Вильгел. Вильгел.  
*Китайцева*—см. выше, Вѣра Вас. *Суслова*—Сад., д. Крылова, Марія Ив. *Про-*  
*топопова*—Верх.-Дворян., д. Иванова, Юл. Карл. *Бундингъ*—Верх.-Дворян., д. Германъ,  
 Марія Давид. *Бржестовская*—зд. Александрин. инст., надзирательницы: Юл.  
 Фед. *Боркусъ*—бер. р. Орл., д. Александрова, Мар. Мих. *Михеева*, Марія Леопол.  
*Кортманъ*—3-я Посад., д. Салова, Марія Ник. *Панфилова*—Покров., д. Тиморина.

### Орловская частная женская гимназія съ профессиональными классами Аблецовой и Байковской.

Московск., близъ Маринск. моста.

Учредительницы гимназій: Марія Ал др. *Аблецова*—при гимназій и Адел.  
 Ал-др. *Байковская*—при гимназій. Предсѣдатель педагогическаго совѣта—д.  
 ст. сов. Осипъ Ант. *Петрученко*—Карац., д. 1-й гимназ., Предсѣдатель попечи-  
 тельнаго совѣта—кол. сов. Ал-дръ Григ. *Томашевскій*—2 Никит., с. д. Почет-  
 ная попечительница—Клав. Ал-др. *Томашевская*—2 Никит., с. д., Преподава-  
 тели: священники: Алекс. Ив. *Бархатовъ*—Черныш. пер., д. Гуфъ и Афан.  
 Ив. *Высотскій*—Тург., д. собор. ц., ст. сов. Эман. Осип. *Маршевскій*—Б.-Мѣщ., с. д.,  
 ст. сов. Лавр. Пав. *Вараксѣвичъ*—Кромск., д. Афонскаго, ст. сов. Никол. Никол.  
*Сафоновъ*—Узк. пер., д. Кашкина, кол. сов. Ал-дръ Григ. *Томашевскій*—см. выше,  
 надв. сов. Серг. Ив. *Горовой*—Покров., д. Лазаревичъ, надв. сов. Ал-дръ Сем.  
*Святозаровъ*—2 Никит., д. Лѣнова, кол. ас. Вл. Анд. *Фростъ*—вин. скл. № 1,  
 кол. сов. Ал. Анд. *Петровъ*—Сад., д. Авдѣева, кол. ас. Алекс. Як. *Тауитовъ*  
 —Тург., каз. д. № 17, Пет. Серг. *Ткачевскій*—Моск., д. Бажинова, неимѣющіе чина:



Ив. Никол. *Севастьяновъ* — Садов., д. Авдѣева, Матв. Матв. *Петровъ* — Кромск., д. Серебренникова, Мих. Анд. *Варгинъ* — Подострожн., д. Георгіевскаго, Арк. Никол. *Ильинскій* — Пушкарн., д. Власова, Пет. Никол. *Погосскій* — 2 Никит., д. Тиморина, Серг. Ник. *Эверлингъ* — 1 Посадск., д. Щербакова, Серг. Як. *Квитка* — М.-Мѣщ., д. Саловой, Никол. Ал-др. *Кунцкій* — Карач., д. Суелова, Иларія Никол. *Сомова* — Верх.-Двор., с. д., Анна Ал-др. *Афанасьева* — Верх.-Двор., д. Гамова, Марія Никол. *Дементьева* — 1 Пушк., д. Карзенова, Зин. Валер. *Капачинская* — Покров., д. Щербакова, Анна Вас. *Воронкова* — 2 Посад., с. д., Пел. Никол. *Путылина* — при гимназ., Ал-дра Ал-др. *Миквицъ* — Кром., д. Вельяминова-Зернова, Панпа Никол. *Андреева* — бер. р. Оки, с. д., Над. Дм. *Джунковская* — Тург., д. Шамшева, Ел. Никол. *Зелькина* — 1 Пушк., д. Васильева, Соф. Ал-др. *Дубровина* — Воскр. п., д. Мыхнырева, Софья Никол. *Дементьева* — 1 Пушк., д. Карзенова, Полина Никол. *Аблецова* — при гимназ., Антон. Леонид. *Соловьева* — бер. Оки, д. Лукьяна, Нина Серг. *Дружинина* — Покров., д. Лазаревичъ, Ел. Дм. *Царикъ* — 1 Пушк., д. Васильева, Екат. Влад. *Краевская* — 5 Кур., д. Марин. приюта.

### Мужская прогимназія Недбаль.

Кромская ул., д. Чеботаревыхъ.

Завѣдующій — ст. сов. Ал-дръ Антон. *Недбаль* — Карачевск., д. Бунакова, законоучитель — свящ. Вас. Вас. *Воскресенскій* — Институт. пер., соборн. д., преподаватели: русскаго яз.: надв. сов. Мит. Ил. *Оивейскій* — при 2 город. уч., и н. ч. Ник. Алек. *Соколовъ* — Васильевск., д. Гремяченскаго, ариѳметики — ст. сов. Влад. Оом. *Соболевскій* — 2-я Посад., д. Ермакова и н. ч. Мих. Андр. *Варгинъ* — Набереж. р. Оки, д. Терехова и н. ч. Пет. Ник. *Острогорскій* — Ситник., д. Власова, естествовѣд. — колл. асс. Влад. Андр. *Фростъ* — 2-я Курск, вин. складъ, исторіи — н. ч. Арк. Ник. *Ильинскій* — Ситник., д. Власова, географіи — тит. сов. Алек. Мих. *Смирдинъ* — Новосильск., д. Свиридовыхъ, франц. яз.: жена ст. сов. Алек. Вас. *Рыбалова* — Черкасск., д. Борисова, нѣм. яз. — Алек. Антон. *Недбаль* — съ. выше, чистопис. и рисов. — н. ч. Григ. Алексѣев. *Поздняковъ* — Покровск., с. д., гимнастики — поруч. Ник. Ник. *Дубинскій* — Карачевск., д. Грибакина, надзиратель и преподав. р. яз., ариѳм. и чистопис. въ пригот. классъ (старшее отд.) — губ. секр. Ив. Ник. *Грабилинъ* — 3-я Курск., д. Брокгаузенъ, преподавательница р. яз., ариѳм. и чистопис. въ пригот. классъ (младшее отдѣл.) — Анна Георг. *Недбаль* — Карачевск., д. Бунакова.

### Губернскій училищный совѣтъ.

Болхов., при 1 городск. учил.

Предсѣдатель — Его Преосвященство, Преосвященнѣйшій *Митрофанъ*, епископъ Елецкій, викарій Орловской епархіи; епархіальный наблюдатель, ст. сов. Ал-дръ Ив. *Георгіевскій* — 1-я Курск., д. Соломиныхъ, почетные члены: рект.



семина., прот. Влад. Антон. *Сахаровъ*, поч. опека., д. с. с. Ал-дръ Ник. *Трубниковъ*—С.-Петербургъ, членъ госуд. сов. Мих. Ал-дръ *Стаховичъ*—г. Елецъ, дирек. Алек. гимназ., д. с. с. Ив. Игнат. *Пыжкинъ*, орл. уезд. пред. двор. Вал. Ник. *Лясковский*, наст. Покров. цер. г. Орла, прот. Вас. Яков. *Васильевъ*, преп. Орлов.-Бахтина кад. кор., ст. сов. И. М. *Бѣло-русовъ*—Карачев., с. д., бывш. смот. 2-го Орлов. духов. учил., стат. сов. Вас. Аким. *Воиновъ*, попеч. Ивот. второкл. школы Мих. Алек. *Золотовъ*—ст. Дятьково, при заводѣ, постоянные члены: прот. Крестовоздвиж. цер. г. Орла Георг. Мих. *Славскій*—церк. д., прот. Мих.-Арханг. цер. г. Орла Мат. Иоан. *Крыловъ*—Васильев., с. д., инспек. Орлов. духов. сем. Алек. Георг. *Соломинъ*—зданіе семинаріи, смот. 2 Орлов. духов. учил. Мих. Ив. *Брянцевъ*—зд. училища, смот. 1 Орлов. духов. учил. Ник. Алек. *Павловскій*—зд. училища, законоуч. Орлов. реальн. учил. Мих. Иоан. *Чижовъ*—М.-Мѣщанская, преп. Орлов. духов. семина., ст. сов. Дим. Ив. *Покровскій*—3-я Курск., с. д., преп. Орлов. духов. семина., надв. сов. Ал-др. Вас. *Успенскій* (онъ же дѣлопроизвод. сов.)—2-я Курск., д. Совватѣевой, духовникъ при Орлов. духов. семина., свящ. Вас. Анд. *Петровъ* (онъ же казначей сов.)—зд. духов. семина., отъ М. Н. Пр.—дирек. нар. учил. Орлов. губ. Арсен. Пав. *Модестовъ*—Введенск., д. Гайдукова, отъ губерн. зем.—членъ Госуд. Думы Святосл. Алек. *Володимеровъ*—Тургеневск., д. Попова, двор. Серг. Алек. *Щуриковъ*—ст. Нарын., Рнго-Орлов. ж. д., письвод. сов. Леон. Дмит. *Акуловъ*—Митин. пер., д. Троепольской.

#### 4-хъ классныя городскія училища.

1-е—Болхов., наз. я. Почетный смотритель—губ. секр. Вл. Вл. *Радуловичъ*, инспекторъ (онъ-же и учитель)—надв. сов. Иос. Коз. *Логвиновъ*—при училищѣ, законоучители: прот. Матв. Ив. *Крыловъ*—Васил., с. д. и свящ. Вас. Пет. *Добродѣевъ*—Черк., церк. д., учителя: н. ч. Сер. Ив. *Плауктикъ*—Б.-Мѣщ., д. Миссюро, надв. сов. Вас. Никол. *Карелинъ*—Пересых., д. Молчановой, кол. ас. Конст. Ал-др. *Черкасовъ*—Мѣщ. цер., д. Буравцева, надв. сов. Мих. Пет. *Козловскій*—Ситников., д. Лабзиной, кол. секр. Фед. Никол. *Баландинъ*—Васильев., д. Апарина, губ. секр. Влад. Ив. *Колпаковъ*—Васильев., д. Апарина, н. ч. Гр. Ал. *Позд-няковъ*—Покровск., с. д., (и. д.) н. ч. Мих. Андр. *Баранчиковъ*—Ситник., д. № 37. Марія Алекс. *де-Лазари*—Черкасск., д. Борисова, Анна Анат. *Кощеева*—г. Орель, учительскіе помощники: н. ч. Григ. Петр. *Святославскій*—Кром., д. Залѣскаго № 24, кол. рег. Григ. Гавр. *Солнцевъ* (и. д.)—Черкас., д. Ивановой, врачъ—Вл. Пет. *Толстовъ*—Карачевская.

2-е—Воздвижен. площ., д. городск. общ. Почетный смотритель—куп. Никол. Алекс. *Суворкинъ*—Черкасск., с. д., учитель-инспекторъ—надв. сов. Митр. Ил. *Оивейскій*—при училищѣ, законоучитель—свящ. Вас. Андр. *Пет-*



ровъ—2-я Новосил., зд. дух. семин., учитель—тит. сов. Ал—др. Мих. *Смирдинъ*—Новосил., д. насл. Свиридова и Валент. Никандр. *Нарциссовъ*—Нарышк. пер., д. Поповой,

### Приходскія мужскія городскія училища.

**1-е**—2-я Курская, д. город. общ. Завѣдывающій (онъ-же и учитель)—кол. рег. Кипр. Макс. *Заливаловъ*—3-я Курск., д. Игнатова, законоучитель—прот. Ил. Стеф. *Поповъ*—Крестительск. кладб., учител.: Мар. Ал. *Сорокина*—уг. Нарышк. и 2 Никит., с. д. и Ксен. Никол. *Никольская*—Моск., д. Зигѣва.

**2-е**—Воскр. пер., с. д. Почетный блюститель—губ. секр. Ив. Пет. *Драгомановъ*—Борисогл., с. д., завѣдывающій—учитель, кол. рег. Пав. Мих. *Рыбинскій*—при училищѣ, законоучитель—свящ. Вас. Петр. *Добродѣевъ*—Черкасск., д. Никол. церкви, пѣнія—кол. секр. Никиф. Никиф. *Неретинъ*—Узкій пер., д. Скрябина.

**3-е**—1-я Пушк., д. Александр. приюта. Завѣдывающ.—Ел. Ал. *Наугольная*, законоучитель—свящ. Никол. Ив. *Азбукинъ*—Николо-Песк., д. Ильинской церк., учител.: губ. секр. Севаст. Вас. *Канарскій*—Васильев., д. Серебрякова и Анфія Афан. *Любимова*—при училищѣ.

**4-е**—Москов., д. Макарова. Завѣдывающ.—Ал-дра. Оск. *Литкенсъ*—при училищѣ, законоучитель—свящ. Як. *Крыловъ*—Черкасск. с. д., учител.: Вѣра Никол. *Дементьева*—Пушк., д. Карзенова, Марія Алекс. *де-Лазари*—Черк., д. Борисова, учитель пѣнія—н. ч. Никиф. Никиф. *Неретинъ*—Узк. пер., д. Скрябина.

**5-е**—Болх., д. мѣщ. общ., Завѣдыв.—кол. рег. Ив. Пет. *Орловъ*—при училищѣ, законоучитель—свящ. Вас. Вас. *Воскресенскій*—Тургенев. церк. домъ, учительницы: Марія Ал-др. *Шокровская*—Подмонаст., д. Савчукъ, Ол. Никол. *Романова*—Пуховая, д. Ставцева.

### Женскія приходскія училища.

**2-хъ классное**—Уг. Болх. и Гост. ряда, д. Клейменовыхъ. Завѣдывающая—Евд. Сем. *Конькова*—при училищѣ, законоучители: протоіерей Θεод. Аѳанас. *Лебедевъ*—Воскрес. цер., д. Воскресен. церкви и діаконовъ Ив. Ив. *Семовъ*—Усть-р. Орлика, с. д., учительницы: Марія Ал-др. *Крашенинникова*—Узк. пер., д. Камкина, Марфа Мих. *Орлова*—Черкас., д. Орлова, Анна Сем. *Лукина*—Садово-Пушк., д. Лукина, Ал-дра Іосиф. *Германская*—Подостр., д. Трофимова, кол. секр. Никиф. Никиф. *Неретинъ*—Узк. пер., д. Скрябина, Анна Вас. *Никольская*—Карач. 1-я муж. гимн., Адел. Яков. *Горожанская*—М.-Мѣщ., д. Горожанскаго и Антон. Гр. *Миловидова*—Кром., д. Ярина, надзирательница—Евлам. Вас. *Преображенская*—Карач., пансіонъ 1-й муж. гимн.

**Хлѣбниковское**—Московск., д. Преображ. церкви. Завѣдывающая (она-же и учительница)—Анна Вас. *Спаская*—при училищѣ; законоучители: прот. Алекс.



Юсиф. *Рождественскій* — Сятник., д. Успен. церкви; учительницы: Нат. Петр. *Ильинская* — бер. Орлика, д. Фурсова и Над. Павл. *Лихошерстова* — бер. Орлика, д. Фурсова.

### Риго-Орловское одноклассное желѣзно-дорожное училище.

Новосильская, д. Коньковыхъ.

Почетный блюститель — инж. пут. сооб., кол. ас. Митр. Ал-др. *Блюмъ* — Витебск., д. № 2-й, завѣдывающій — н. ч. Ал-др. Ал-др. *Шестаковъ* — Витебск., д. № 59-й, законоучитель — свящ. Арк. Никол. *Оболенскій* — д. Иверск ц., учительницы: Вѣра Пет. *Смирнова* — Новосил., д. Ершова и Вѣра Макс. *Хлѣбникова* — Новосил., д. Янчевскаго.

### Начальное училище при ст. „Семинарская“, быв. Орель — плат. Ю.-В. ж. д.

Законоучитель — свящ. Влад. Ив. *Покровскій* — 3-я Курск., зданіе дух. учил. Завѣдывающій — учитель, н. ч. Сем. Зот. *Монякинъ* — при училищѣ, учительницы: Люб. Ал-др. *Бакулина* — Введенск., д. Гайдуковой и Пел. Ал-др. *Измайлова* — при училищѣ.

### Южно-славянскій пансіонъ.

1-я Курская, д. Некрасова.

Завѣдывающій (онъ-же и учитель) — кол. рег. Филип. Анд. *Крачинъ* — 1-я Курск., д. Некрасова, законоуч. — прот. Алекс. *Ульяшенко* — 2-я Никит., д. Рожнова, надзиратель — н. ч. Ив. Тим. *Сидоровъ* — 1-я Курск., д. Некрасова, и. д. эконома — (вакансія), врачъ — н. ч. Як. Евс. *Дунаевскій* — Новосил., с. д.

### Дворянскій пансіонъ-пріютъ.

3 Посадская, с. д.

Предсѣдатель совѣта и попечитель — губернский предводитель дворянства, т. сов. Мих. Кузм. *Полозовъ* — гост. „Германія“. Члены совѣта: надв. сов. Серг. Матв. *Десницкій* — Верхн. - Двор., д. Дудкина, тит. сов. Мих. Мих. *Мацневъ* — Георг., с. д., графъ Георг. Павл. *Бенигсенъ* — Турген., д. Залѣской, директоръ пансіонъ-пріюта — Ив. Ив. *Вогау* — при пріютѣ и восп. Юлій Тибов. *Таньонъ* — при пріютѣ, преподаватель рисованія — кол. ас. Вас. Дм. *Алексѣевъ* — 3 Посад., с. д., учительница музыки — Юл. Роберт. *Вогау* — при пріютѣ, врачъ — Ив. Никол. *Николаевъ* — Покровск., д. Молчанова, учитель танцевъ — Никол. Ал-др. *Куншикій* — Карачев., д. Сулова.

### Частныя училища.

Женское — II разр. З. М. *Зайцовой* — Москов., д. Пенгера. Начальница — Зин. Мих. *Зайцова* — при учил., законоучитель — свящ. Ал. Ал. *Преображенскій* — Карачевская, учительницы: Евг. Павл. *Чуйкова* — Свербеев. пар., с. д., Анна Вас. *Алексѣева* — Б.-Мѣщан., д. Серебренникова, Зин. Валер. *Капачинская* — Покров., д. Щербакова, учитель — н. ч. Пет. Никол. *Погосскій* — 2 Никит., д. Тиморина.



**Подготовительное уч. 3-го разр. для дѣтей обоего пола**—  
 Москов., д. Пенгера. Начальница—Зин. Мих. *Зайцова*—при учил., законоучитель  
 —свящ. Ал. Ал. *Преображенскій*—Карачевская, учительницы: Соф. Никол.  
*Быкова*—2-я Пушк., д. Муравскаго, Вѣра Никол. *Селиверстова*—Верх.-Дворян., с. д.  
 и З. Ал. *Иванова*—Введен., д. Болховитина.

**Макарова**—уг. Старо-Моск. и Новосил., д. Лобанова. Учитель—н. ч. Фед. Ив.  
*Макаровъ*—при училищѣ.

**Никольской-Сергѣевой**—1-я Пушк., с. д., № 21. Завѣдывающая (она-же  
 и учительница)—жена тит. сов. Анна Мих. *Никольская-Сергѣева*—при учил.,  
 помощница ея—Ол. Ил. *Бѣсова*—уг. Б.-Мѣщ. и Воскрес., с. д.

**С. Н. Быковой**—2-я Пушк., д. Муравской. Завѣдывающая—двор. Соф. Ни-  
 кол. *Быкова*—при училищѣ.

**Ек. Петр. Ивановой**—Новосил., д. Ершова. Завѣдывающая (она-же и  
 учительница)—Екат. Петр. *Иванова*—при училищѣ.

**Учебное заведеніе и „Дѣтскій Садъ“ Н. М. Ивановой**—  
 Левашовская гора, д. Кублицкой-Шютухъ. Начальница—Нина Макс. *Иванова*—при учебн.  
 завед., законоучитель—свящ. Алекс. Стеф. *Ульяшенко*—2-я Никитск., д. Рожнова,  
 преподавательницы-воспитательницы: Людм. Африк. *Карпинская*—при уч. завед.,  
 Ал-дра Макс. *Удалова*—при учеб. завед., Ольга Алекс. *Анучина*—Пересыханка, с. д.,  
 Ан. Афан. *Чернявская*—Пересыханка, д. Алексѣевой, Павла Евламп. *Архангель-*  
*ская*—Введен., д. Сахарова, учител. франц. яз.—Мар. Гавр. *Гемоненъ*—Болхов.,  
 д. Петракъ, кв. Валленштейнъ, учит. нѣм. яз.—Марг. Фед. *Тонъ*—при Орл. Алекс. Инстит.,  
 учит-ца пѣнія и музыки, піанистъ-методологъ—Ольга Алекс. *Егорова*—Карачев.,  
 д. Арановскаго, врачъ—тит. сов. Ив. Никол. *Севастьяновъ*—уг. Введ. и Георг. пер.,  
 д. Василѣвскаго.

### Частныя школы грамоты.

**Ю. Д. Коршуновой**—Новосил., д. Изанова. Завѣдывающая—двор. Юл.  
 Дм. *Коршунова*—при школѣ.

**При Орловскомъ домѣ Трудолюбія**—1-я Никитская. Завѣдывающій  
 и законоучитель—свящ. Ив. Парм. *Баженовъ*—при д. Трудолюбія, учительница  
 —Елиз. Ал-др. *Семова*—при д. Трудолюбія.

**Николаевой**—3-я Курск., д. Терехова. Завѣдывающая (она-же и препода-  
 вательница)—жена тит. сов. Елиз. Ал-др. *Николаева*. Помощницы: Марія  
 Ив. *Костикова* и Екат. Ив. *Костикова*—5-я Курск., д. Бѣлова.

**Т. Т. Залѣсской**—2-я Курск., с. д. Учительницы: Тат. Тимоф. *Залѣс-*  
*ская*—при училищѣ и Пел. Тимоф. *Залѣсская*—при училищѣ.



**Частное приготовительное еврейское училище.**

Уг. Покровской и 1-й Никитской ул.

Попечитель—Гр. Як. *Закъ*—Воскресенская, № 8. Завѣдывающій—орловскій общест. раввинъ Як. Бор. *Каценельсонъ*—Москов., д. Устиновой. Учитель—Кал. Шліом. *Брачеръ*—при училищѣ.

**Министерство Юстиціи.****Орловскій Окружной Судъ.**

Для уѣздовъ: Орловскаго, Болховскаго, Брянскаго, Дмитровскаго, Карачевскаго, Кромскаго, Малоархангельскаго, Сѣвскаго и Трубчевскаго.

Въ домѣ Присутственныхъ мѣстъ, по Свербеевской улицѣ.

Предсѣдатель—дѣйст. ст. сов. Георг. Петр. *Рѣдкинъ*—Георг. пер., д. Богословскаго, товарищъ его—дѣйст. ст. сов. Влад. Вас. *Терзіевъ*—Борисоглѣб., в. Фець.  
Члены суда: (вакансія), ст. сов. Леонидъ Анат. *Талызинъ*—Борисоглѣб., соб. д., ст. сов. Вас. Ил. *Ничпаевскій*—Введенск., д. Степуреккой, ст. сов. Алекс. Ник. *Зубаревъ*—Введенск., соб. д., кол. сов. Ник. Ал-др. *Кудрявцевъ*—Моск., д. Клягина, кол. сов. Мориць Оттовичъ *Парротъ*—Верх.-Дворян., д. Гермуть, ст. сов. Игнат. Людвиговичъ *Фабиани*—Георг. пер., д. Котельникова, кол. сов. Алекс. Вас. *Козловскій*—Васильевск., д. Федорова, надв. сов. Алекс. Алекс. *Поліевитовъ*—Георг. пер., д. Богословскаго; и. д. судебного слѣдователя по важнѣйшимъ дѣламъ, над. сов. Григ. Ив. *Паученко*—Покровск., д. Сабурова, и. д. старшаго нотаріуса, кол. ассес. Леонидъ Александр. *Бунаковъ*—Борисоглѣб., д. Шамшева, помощникъ его—тит. сов. Мих. Ив. *Троицкій*—Институтск. пер., д. Лютеран. ц.; секретари суда: уголов. отд.—кол. сов. Мих. Алекс. *Въляевъ*—Московск., д. Максакова, гражд. отд.—тит. сов. Ал-др. Дмит. *Постѣловъ*—Васильевск., д. Крылова, архивариусъ суда—надв. сов. Евг. Степ. *Щукинъ*—1-я Пушкар., с. д. Кандидаты на должности по судеб. вѣдом.—старшіе: губ. сек. Ал-др. Мит. *Бологовъ*—2-я Никитск. д. Клягина, губ. секр. Карл. Карл. *Шперлинъ*—г. Карачевъ, (врем.), губ. сек. Ник. Георг. *Кулинскій*—г. Брянскъ, (врем.), губ. сек. Влад. Ник. *Звѣревъ*—г. Болховъ, (врем.), губ. сек. Евг. Пет. *Позднѣевъ*—5 Кур., д. Розонова № 61, губ. сек. Пав. Петр. *Михеевъ*—г. Брянскъ, (врем.), кол. сек. Кон. Пав. *Сильницкій*—Тургеневск., д. Гессель, младшіе кандидаты: Вас. Степ. *Тухинъ*—5-я Курск., д. Филатова, Мит. Вик. *Черниковъ*—Малаховск., д. Шиць, Вячеславъ Ив. *Александровскій*—3-я Посадск., д. Масленикова, Ив. Фед. *Архангельскій*—Николо-Песковск., д. № 11. Ник. Тим. *Клейменовъ*—Черкасск., д. Позднѣева, Серг. Вик. *Федоровичъ*—Черкасск., с. д., Влад. Ив. *Покровскій*—г. Орель, Ник. Ив. *Знаменскій*—Карачевск., д. Гришановой, Анат. Фед. *Красовитовъ*—б. р. Орлика, д. № 30



и Мит. Ив. *Поповъ* — Пуховая, с. д.; губ. сек. Арнол. Фридрих. *Холлманъ* — г. Кромы, (врем.), губ. сек. Никтопол. Влад. *Петропавловскій* — г. Орель, тит. сов. Алекс. Дмит. *Емельяновъ* — г. Орель, неимѣющій чина Бор. Вас. *Кудрявцевъ* — г. Орель, губ. сек. Ал-др. Вас. *Мельницкій* — г. Орель, кол. сек. Вас. Ив. *Поповъ* — Пуховая, с. д., губ. сек. Алекс. Вас. *Боголюбовъ* — г. Орель, губ. сек. Серг. Леонид. *Супруновъ* — г. Орель. Завѣдывающій дѣлопроизводствомъ предсѣдателя суда — помощ. сек., надв. сов. Вас. Никит. *Катанскій* — 4-я Курск., д. Позднѣва.

**Судебные слѣдователи г. Орла:** 1-го уч. — кол. асс. Ив. Онисим. *Араловъ* — 3 Посадск. с. д.; 2-го уч. — надв. сов. Вячесл. Вас. *Марковъ* — Большая-Мѣщанск., д. Астаховыхъ.

**Городскіе судьи:** 1-го уч. (вакансія), 2-го уч. — тит. сов. Ал-др. Ив. *Графъ* — 1-я Курск., д. Антошина, 3-го уч. — кол. асс. Глѣбъ Алекс. *Еловскій* — Черкасск., д. Борисова.

**Почетные мировые судьи:** отстав. шт.-кап. Серг. Мих. *Вишняковъ* — г. Орель, тит. сов. Ник. Ник. *Бурнашевъ* — г. Орель, ст. сов. Ив. Ник. *Пуцинъ* — г. Орель, тайн. сов. Мих. Куз. *Полозовъ* — г. Орель, надв. сов. Валерій Ник. *Лясковскій* — г. Орель, кол. сек. Лаврен. Ив. *Пуцинъ* — г. Орель, тайн. сов. Ал-др. Алекс. *Нарышкинъ* — С.-Петербургъ, поруч. въ отставку Ник. Мит. *Булгаковъ* — г. Орель, и кол. асс. Алекс. Никол. *Христіановичъ* — ст. Нарышкино.

**Судебные пристава въ Орлѣ:** надв. сов. Ник. Ал-др. *Дубровскій* — Покровск., д. Митина, надв. сов. Ив. Вас. *Тимоновъ* — 5 Курск., с. д., кол. сек. Алекс. Вас. *Скосыревъ* — 5 Курск., с. д., канц. служ. Никол. Прокоф. *Остриковъ* — 4 Курск., д. Клейменова, кол. ассес. Рихардъ Ал-др. *Липпе* — Пуховая, д. Фролова.

**Нотариусы гор. Орла:** ст. сов. Нилъ Вас. *Кочетовъ* — Кромская, с. д., кол. ассес. Ник. Ал-др. *Веніери* — контора на Болховск., д. Корчмарскаго, подпор. зап. Вас. Лавр. *Гиппъ* — контора прот. 1-й муж. гимн., д. Рудаковой, и кол. сек. Евг. Ив. *Побѣдоносцевъ* — контора на Болховск., д. Васильева.

### Прокурорскій надзоръ.

Свербеев., зд. Присутств. мѣсть.

Прокуроръ суда — ст. сов. Никол. Влад. *Мятлевъ* — Садов., д. Офросимова; товарищи его: завѣдывающій камерой прокурора — (вакансія), над. сов. Ант. Игнат. *Войцеховскій* (завѣд. Сѣвско-Трубчевскимъ уч.) — Тургенев. ул., д. Зайцева над. сов. Алекс. Ант. *Шеляховскій* (завѣд. Мценско-Кромско-Дмитровскимъ уч.) — 3-я Посадск., д. Медельскаго, тит. сов. Серг. Як. *Кривцовъ* (завѣд. Брянскимъ уч.) — гост. „Европейская“, кол. ас. Ив. Павл. *Ястребовъ* (завѣд. Болхово-



Малоархангельскимъ уч.) — Карачев., д. Красильниковъ, кол. ас. Владим. Леонт. Френкель (завѣд. Орловскимъ уч.) — Георг. пер., д. Матвѣева, кол. сов. Арт. Густ. Эрдманъ (вновь назначенъ), кол. ас. Рост. Стан. Ляхницкій (вновь назначенъ); секретарь при прокурорѣ — кол. сек. Мих. Семен. Смирновъ — Борисоглаб., с. д.; канцелярскіе чиновники: кол. рег. Петр. Ал-др. Ильинъ — Черкас., д. Сопова, кол. рег. Пав. Мих. Балаченковъ — Ахтырк. пер., д. Клягина, кол. рег. Ал-дръ Алекс. Поздняковъ и кол. рег. Влад. Алекс. Поздняковъ — Покров., с. д.; канцелярскій служитель — н. ч. Як. Иван. Андифоровъ — Мальцев. пер., д. Иванова; по вольному найму — крест. Викт. Ильичъ Васенковъ — Мало-Мѣщан., д. Насѣдкина, кв. Буѣниковичъ.

## Вѣд. Учрежд. Императрицы Маріи.

### Александринскій институтъ.

Тургенев., каз. д.

Начальница — Нат. Ник. Левенштейнъ — при инстит., и. об. инспектора классовъ — ст. сов. Евг. Никол. Тихомировъ (онъ-же преподаватель математики) — Турген., д. Фець, управляющій хозяйств. частью — отст. поруч. Викт. Фед. Цвиллиневъ — Покровск., д. Щербаковой; классныя дамы: Лид. Бор. Головина, А. Г. Ананьева, Марг. Фед. Гонъ, Анна Мих. Левашова, Елиз. Никол. Бончъ-Бруевичъ, Лид. Валер. Рейдемейстеръ, Соф. Дм. Павлиновская, Эмма Алекс. Магнуссонъ, Ванда Юл. Краузе, Генріета Георг. Реннеръ, Шарлота Оттов. Парротъ, Яд. Ив. Гимскельманъ, Ол. Вл. Верховская и Анна Павл. Бѣликова — всѣ классныя дамы живутъ при институтѣ.

Преподаватели и учительницы: настоятель церкви и законоучитель — прот. Алекс. Ал-др. Богдановъ — Институт. пер., с. д., ксендзъ Янковскій — Садов., д. католич. цер., русск. яз. и словесности — ст. сов. Мат. Павл. Азбукинъ — Поляск. пл., д. Меньщикова, исторіи и географіи — ст. сов. Никол. Влад. Меньшиковъ — Садов., д. Крылова, физики — ст. с. Влад. Оом. Соболевскій (прив.) — Воскр., д. Пономарева, математики — Антон. Алекс. Кедрова (прив.) — Георг., д. Агафонова, естествен. исторіи — ст. сов. Фед. Никол. Стащенко — Тург., д. Бакиной, Ал. Ив. Голубева — Узкій пер., с. д., нѣмецкаго языка — Эрост. Эдуар. Куртицъ — Борисоглаб., д. Селиверстовой, франц. языка — Викторина Франц. Дебіоль — Болхов., д. Фроммельтъ, Лидія Валеріан. Рейдемейстеръ (прив.) — см. выше, рисованія — с. с. А. А. Ивановъ, преподаватели музыки: старшій — кол. сов. Фед. Георг. Гodelюкъ — 1 Пушк., с. д., младшіе: Е. М. Михельская — Борисоглаб., д. Бакиной, С. П. Денисова — 2 Посадск., д. Корогодина, Марія Франц. Зика — бер. р. Орл., д. Скоропадскихъ, пѣнія и музыки — кол. секр. Никиф. Никиф. Неретинъ — Узк. пер., д. Скрыбина, рукодѣлія — Марія Дав. Бржестовская — при инстит., танцевъ



—Марія Фед. *Вознесенская*—при инстит.; смотрительница за бѣльемъ—Марія Ал-др. *Маркова*—при инстит.; ключница—Антон. Мих. *Слюсарева*—при инстит.; врачи: ст. сов. Фед. Никол. *Стащенко*—см. выше и кол. сов. Владис. Стан. *Щербинскій*—Воскресен., д. Срабова; архитекторы: гражд. инженеръ С. А. *Серреда*—Тург., д. Бакина и Дм. Ив. *Христочевскій*—Сад., с. д.; псаломщикъ—Митр. Вас. *Сокольскій*—Кромск., свѣчн. зав.; надзирательница лазарета—У. С. *Зедербергъ*—при инстит., помощница ея—Анна Мих. *Смолянова*—при инстит.; секретарь Совѣта—кол. рег. Сем. Влад. *Николаевъ*—уг. Болх. и Введ., д. Подшивалова, экономъ и казначей—пот. поч. гр. Ив. Стеф. *Дмитриевъ*—при инстит.

## Губернское попечительство дѣтскихъ пріютовъ.

Садовая, казен. домъ.

Предсѣдатель попечительства—Губернаторъ. Дѣйствительные члены: губернской предводитель дворянства, вице-губернаторъ, предсѣдатель губернской земской управы, директоръ народныхъ училищъ, Орловскій городской голова, попечительница женскаго пріюта въ память А. А. Булаткина Ольга Вас. *Галахова*—Садов., с. д., директоръ того же пріюта Ег. Сраб. *Срабовъ*—Кромская, с. д.

Почетные члены: Александръ епископъ Орловскій и Сѣвскій, Ал-дръ Никол. *Трубниковъ*—С.-Петербургъ, Ив. Ал-др. *Мартыновъ*—г. Карачевъ, Ѳеодот. Алекс. *Застѣдателевъ*—г. Ливны, Казанск., с. д., Марія Степ. *Адамова*—г. Ливны, Соборн., с. д., кол. рег. Никол. Ил. *Ивановъ*—г. Москва, над. сов. Фед. Влад. *Ромеръ*—г. Москва, вдова купца Фаина Аполин. *Булаткина*—1 Курск., с. д., губ. секр. Мих. Серг. *Уваровъ*—свѣд. нѣтъ, надв. сов. Израиль-Исер. (Яковъ) Аронов. *Слонимъ*—свѣд. нѣтъ, врачъ Фед. Никол. *Стащенко*—Тург., д. Бакина, давтисть—губ. секр. Максъ Давид. *Капланъ*—Георг. пер., д. Мартынова, губ. секр. Анат. Алекс. *Бунаковъ*—Карачевск., с. д., губ. секр. Влад. Влад. *Радуловичъ*—Покровск., д. № 24, Эдм. Эдм. *Кожъ*—въ Дмитровск. уѣздѣ, орловскій куп. Алекс. Мих. *Холчевъ* (онъ же и казначей Губернскаго Попечительства)—Кромск., с. д., дѣлопроизводитель—кол. ас. Ал-дръ Алекс. *Покровскій*—Монастырск. сл., д. Савчука.

## Орловскій Маріинскій женскій дѣтскій пріютъ въ память орловск. купца Александра Алексѣевича Булаткина.

2-я Курская, соб. домъ.

Попечительница—Ольга Вас. *Галахова*—Садов., с. д., директоръ (онъ же и почетный старшина)—Ег. Сраб. *Срабовъ*—Кромск., с. д., смотрительница пріюта—Ольга Влад. *Краевская*—при пріютѣ, помощницы ея: Екат. Пет. *Красовская* и Вар. Георг. *Кудрявцева*—при пріютѣ, законоучитель—прот. Преображенской г. Орла церкви о. Іак. Іоан. *Крыловъ*.



**Пріютъ „Сборня“ для нищихъ дѣтей въ г. Орлѣ.**

Пухова, соб. домъ.

Попечительница—Марія Серг. *Бердникова*—Кромск., д. Реальн. учил., Директоръ—кол. ас. Анат. Виктор. *Зобнинскій*—Новосельск., д. Риго-Орлов. ж. д., почетный старшина—протоіерей Эсперъ Вас. *Гедеоновскій*—д. Преображенской ц.

**Маріинскій пріютъ**—Георг., с. д. Начальница—Юлія Фед. *Черемисинова*, учительница—Алевт. Ив. *Плотникова*, эконома—Ел. Петр. *Альинская*, надзирательница прачечной—Анаст. Пав. *Пырлина*—всѣ живутъ при пріютѣ.

**Орловское благотворительное общество.**

Состоитъ подъ Высочайшимъ покровительствомъ Ея Императорскаго Величества Государыни Императрицы Маріи **Оеодоровны**—Георг. пер., д. Бузиновой.

Почетный Предсѣдатель—Губернаторъ Серг. Серг. *Андреевскій*. Предсѣдательница—Марія Пав. *Шамшева*—Борисоглѣб., с. д. Вице-предсѣдательница—Марія Бор. *Баранова*—Верх.-Дворян., с. д., Директоръ пріюта—ст. сов. Алекс. **Оеод.** *Успенскій*—Подост., с. д., (онъ-же и казначей). Почетные члены совѣта: Соф. Алекс. *Шеншина*—Кромск. у., Люб. Як. *Новицкая*—С.-Петербургъ, тайн. сов. Іос. Іос. *Новицкій*—С.-Петербургъ, Марія Павл. *Шамшева*—см. выше, Марія Никол. *Кристи*—г. Москва, Ал-дра Павл. *Лопухина*—Турген., с. д., Людм. Григ. *Балясная*—С.-Петербургъ. Секретарь—Конст. Никол. *Матвѣевъ*—Георг. пер., д. Бузиновой.

**Министерство Путей Сообщенія.****Чины подвѣдомственные Московскому Округу путей сообщенія.**

Сообщеніями по р. Окѣ, отъ Орла до впаденія р. Москвы въ Оку, —завѣдуетъ завѣдывающій 1-мъ техническимъ и инспекціоннымъ участками Московскаго округа, тит. сов. инж. *Шовгеновъ*—въ Москвѣ. Начальникъ 1-й судоходной дистанціи—тит. сов. Ив. Ив. *Одинцовъ*—въ Калугѣ, Никольск., д. Перлевичъ. Наблюдатель водомѣрнаго поста 1-й судоходной дистан. Рязан. отъ Моск. окр. пут. сообщенія—кр. Филип. Ром. *Шараповъ*—Новая сл., с. д.

**Желѣзныя дороги.****Московско-Курская.** Управление въ Москвѣ.

**Служба пути и зданій VI уч.** Начальникъ—кол. ас., ин. п. с. Пет. Дм. *Кандауровъ*, помощникъ его—инж.-мех. Мих. Никол. *Спасскій*.

**Служба движенія.** Начальникъ Курскаго отдѣленія—земл. таксаторъ Фед. Вас. *Даниловъ*; ревизоръ VI уч.—прапор. зап. Дм. Пет.



*Трубкинъ*; ревизоръ VII уч.—пот. поч. гр. Вас. Никол. *Базаровъ*. Ст. Орель—Курскій—начальникъ, пот. поч. гр. Сем. Пет. *Зуевъ*, помощники его: старшій—н. ч. Сер. Ив. *Парфеновъ* и н. ч. Алекс. Алекс. *Витчинкинъ*, младшій—н. ч. Пав. Вас. *Ясневъ*. Письмоводитель—н. ч. Ив. Вас. *Постниковъ*. Кассиры—билетные: Вас. Ив. *Ворошилинъ*, Фекла Север. *Тягунова*, Марія Руд. *Бравкилло* и Клав. Ив. *Рудакова*; багажные: Мих. Ив. *Соловьевъ*, Мих. Алекс. *Кутлянцевъ*, помощникъ его—Никол. Ал-др. *Кашаевъ*. Смотритель товарнаго двора—Ал-дръ Владисл. *Ласскій*, смотритель платформы—Ал-дръ *Гулян. Самойловъ*.

**Ст. Орель—Витебскій.** Начальникъ станціи—пот. поч. гр. Сем. Петр. *Зуевъ*; помощники его: старшій—н. ч. Иос. Ал-др. *Мискевичъ*; младшіе: н. ч. Пет. Фед. *Снитко*, н. ч. Ниль Гавр. *Тепловъ*, н. ч. Коз. Павл. *Корастелевъ*; письмовод.—Ив. Вас. *Постниковъ*; агентъ по передачѣ грузовъ—н. ч. Ал-дръ Каллистов. *Стано*, товарный кассиръ—н. ч. Пав. Як. *Чириковъ*; смотритель товарнаго двора—н. ч. Ал-дръ Владисл. *Ласскій*, смотр. платф.—Ал. Мат. *Кашаевъ*.

**Служба тяги.** Начальникъ Орловскаго участка—инж. мех. Влад. Фед. *Калдаевъ*; помощники его: личн. поч. граж. Ив. Ив. *Лечфордтъ* и потом. двор. Никол. Ал-др. *Фонъ-Франценъ*.

**Служба телеграфа.** Контролеръ II уч.—личн. поч. граж. Конст. Вас. *Сахаровъ*, механикъ III уч.—Макс. Петр. *Клименко*, завѣдывающій телеграфомъ—н. ч. Алекс. Коз. *Миловановъ* и старшій телеграфистъ—н. ч. Вас. Дан. *Михайловъ*.

**Служба матеріальная.** Смотритель Орловскаго магазина—личн. поч. граж. Никол. Карл. *Шнейдеръ*.

**Служба врачебная.** Врачъ Орлов. уч.—лек., кол. ас. Пав. Ив. *Афанасьевъ*.

### **Риго-Орловская.** Управление въ Ригѣ.

**Служба пути и зданій XI участка.** Начал. участка—инженеръ пут. сообщ., кол. ассес. Митр. Ал-др. *Блюмъ*; помощ. его—н. ч. Конст. Павл. *Смольяниновъ*, письмоводитель—н. ч. Робер. Фрид. *Волленбергъ*, счетоводъ—н. ч. Никол. Никол. *Можейко*, конторщикъ—н. ч. Викт. Влад. *Кручининъ*.

**Служба движенія.** Ревизоръ движенія VI уч.—агрономъ I разр. Никол. Вас. *Богоявленскій*, нарядчикъ кондукторскихъ бригадъ—Як. Григ. *Клягинъ*.

**Ст. Орель—Бурскій.** Начальникъ—п. ч. гр. Сем. Пет. *Зуевъ*, кассиръ билетный—Иос. Валент. *Нарвойтъ*.



**Ст. Орель—Витебкій.** Начальникъ — п. п. гр. Сем. Пет. *Зуевъ*; помощники его: Пет. Фед. *Снитко*, Нил. Гавр. *Тепловъ*, Куз. Пав. *Корастелевъ*, агентъ по перед. грузовъ — Ал-дръ *Каллистов*. *Стано*, кассиръ — Пав. Як. *Чириковъ*.

**Служба тяги V уч.** Начальникъ — инж. технол. Григ. Антон. *Горячевъ*, помощники его: технол. Ал-дръ Сиг. *Бравкилло* и мѣщ. Дм. Сер. *Крупиченковъ*, писмоводитель — мѣщ. Никол. Никол. *Съжеринъ*, счетоводъ — Ал-дра Семен. *Пересвѣтова*.

**Служба телеграфа.** Контролеръ VIII уч. — Игн. Мих. *Лубо*, надсмотрщики: старшій — н. ч. Пет. Ив. *Смирновъ* и младш. — н. ч. Гуго Рейн. *Миндаль*.

**Служба сборовъ.** Ревизоръ VI уч. — н. ч. Ал-дръ Никол. *Радинъ* — Сятник., с. д.

**Матеріальная служба.** Ревизоръ III участ. матер. сл. — кол. сек. Анат. Викт. *Зобнинскій*, смотрит. склада — кол. рег. Ив. Вас. *Бурда*, счетоводъ склада — Коз. Аким. *Игнатовъ*.

**Врачебная служба.** Врачъ XIII уч. — кол. сов. Никол. Мих. *Фурсовъ*, фельдшера: Тих. Никол. *Булгаковъ*, Пет. Григ. *Ертылевъ*, акушерка — Анна Вас. *Семенова* — Новосня, д. Елагина, фельдшеръ-санитаръ — Степ. Ив. *Бурнейко* — Пенъев., д. Феоктистова.

### Орловско-Грязская линія Общества Юго-Восточныхъ ж. д.

Управленіе дороги въ Воронежъ.

Начальникъ Орловской дистанціи — инженер.-технологъ Алекс. Павл. *Шитковскій*. Начальникъ Орловскаго участка службы тяги — (вакансія). Смотритель Орловскаго отд. магазина — Ив. Дороф. *Малофѣевъ*. Начальникъ станціи Орель-Глав. и Орель-Платформа — Никита Зах. *Кошелевъ*. Участковый врачъ Орловскаго участка — лекаръ Бор. Игнат. *Гачинскій*. Начальникъ Орловскаго отдѣленія службы эксплуатаціи — Фед. Лук. *Древитцъ*.

## Военное Министерство.

### Штабъ 36-й пѣхотной дивизіи.

Турген., д. Мѣщан. общ.

Начальникъ дивизіи — г.-л. Никол. Алекс. *Лашкевичъ* (онъ-же нач. гарнизона г. Орла) — Тург., д. Талызина. Начальникъ штаба дивизіи — генеральнаго штаба полк. Дмит. Ал-др. *Лопухинъ* — Верх.-Двор., д. Столинъ. И. д. старшаго адъютанта по стр. части — подпол. М. В. *Готлибовъ* — Черкас., д. Бухвостова, ш.-кап. Анд. Дм. *Карповъ* — Тургеневск., д. Лопухиныхъ. Дивизионный врачъ 36 пѣх.



див.—ст. с. Иосифъ Густ. *Беттихеръ*—Верх.-Дворян., д. Базакиной. Командиръ  
1-й бригады 36 пѣх. дивизіи—г.-м. Алекс. Оск. *Зеландъ*—Верх.-Двор., д. Баранова.

### 141-й Можайскій пѣхотный полкъ.

Канцелярія полка—Садовая, д. Калашникова, быв. Агошкова.

Командиръ полка—полковн. Фед. Егор. *Грибель*—Болхов., д. Старицкой,  
командиры баталіоновъ: 1-го—полк. Аркад. Осип. *Зарембо-Рацевичъ*—  
Верх.-Дворян., д. Страхова, 2-го—подполк. Ив. Петр. *Гортинскій*—Пухов., д. Воробьева,  
3-го—подполк. Пав. Никанор. *Чуйковъ*—Васильев., д. Хлюпиной, 4-го—подпол.  
Артуръ Конст. *Вальтеръ*—Свербеевск., д. Лиданскихъ. Завѣдывающій хозяйствомъ  
—подполков. Ив. Алекс. *Марковскій*—Кромск., д. Смирновой; младшій штабъ-офи-  
церъ—подполк. Ал-др. Конст. *Рудинъ*—Кромск., д. Голяшкина. Командиры ротъ:  
капитаны: 1-й—Никол. Ал-др. *Заксе*—Узкій пер., д. Лосева, 2-й—Мих. Вас.  
*Ивановъ*—Верх.-Двор., д. Дудкиныхъ, 3-й—Алекс. Алекс. *Акимовъ*—Кромск., д. Ба-  
жиновой, 4-й—Конст. Ив. *Прокофьевъ*—Полѣск. пл., д. Соболева, 5-й—Левъ  
Ал-др. *фонъ-Штейнъ*—Тургенев., д. Бакина, 6-й—Ив. Ив. *Владимировъ*—  
Подострож., д. Георгіевской, 7-й—Ник. Александр. *Поповъ*—Покровск., д. Лифинцевой, 8-й—  
Ив. Ив. *Буйко*—2 Курск., д. Саватѣевой, 9-й—Серг. Ал-др. *Депшицъ*—Георгіевск.  
пер., с. д., 10-й—Всевол. Мих. *Смирновъ*—уг. Турген. и Инстит., д. Малейжиковой, 11-й—  
Ал-др. Деміан. *Дубовикъ*—Свербеев. пер., д. Бѣльскаго, 12-й—Мих. Алекс.  
*Расторгуевъ*—Подострожн., д. Страментова, 13-й—Серг. Ник. *Шарковъ*—Полѣск. пл., д.  
Лавровой, 14-й—Ант. Сем. *Спѣгольскій*—Подострож., д. Кречеткиной, 15-й—Серг.  
Алекс. *Чувъ*—Покров., д. Тимориной и 16-й—Серг. Дмит. *Мезенцевъ*—Подострожн., с. д.  
Командиръ нестроевой роты—шт.-капит. Никол. Петр. *Барковъ*—1 Никитск.,  
д. Сорокина, завѣдывающій охотничьей командой—шт.-капитанъ Никол. Петр.  
*Нижеринъ*—близъ пер. Мих.-Арханг., д. Грибакиной, начальникъ учебной команды—  
шт.-капит. Вас. Дмит. *Булычевъ*—Кромск., д. Митина, полковой казначей—шт.-  
капит. Ал-др. Андр. *Азбукинъ*—2 Посадск., с. д., завѣдывающій оружіемъ—  
поруч. Никол. Никол. *Дубинскій*—Воскресен., д. Сыченковой, адъютанты: старшій  
—князь Алекс. Сем. *Андрониковъ*, полковой адъютантъ—поруч. Бор. Викт.  
*Лехницкій*—Садовая, д. Розанова, баталіонные: 1-го—поруч. Дмитр. Никол.  
*Коптевъ*—Кад. корп., кв. подп. Коштева, 2-го—подпор. Вас. Никол. *Васичъ*—  
1-я Пушк., д. Каргамышева, 3-го—поруч. Петръ Ив. *Михайловъ*—Карач., д. Бухвостова,  
4-го—подпор. Влад. Самуил. *Богуславскій*—Георгіев., д. Бахотина. Младшіе офи-  
церы: штабъ-капитаны: Анд. Дм. *Карновъ*—бер. р. Оки, д. Богословской, Валент.  
Оом. *Хорошо*—Свербеев. пер., д. Огіевского, Фел. Іуліан. *Добровольскій*—Полѣск.  
пер., д. Католич. ц., Матв. Матв. *Долженковъ*—Ситник., д. Поляка, Витол. Людв.  
*Левковскій*—Бол. Мѣщ., д. Бѣлопольскаго, Фед. Евг. *Соколовъ*—Введен., д. Доброхотова,  
Ал-дръ Ал-др. *Ивановъ*—Болхов., д. Лебланъ, Фел. Зах. *Марковскій*—Карач., с. д.,



Вас. Мих. *Горбуновъ*—Пухов., д. Семеновой, Пав. Мих. *Орловъ*—Черкас., д. Ивановой,  
 Вас. Вас. *Кудрявцевъ*—Карач., с. д., Влад. Андр. *Гертель*—Карач., д. Черечукиной,  
 Влад. Павл. *Емаевъ*—Ситниковск., д. Семевской, поручики: Андр. Лавр. *Гиппъ*—  
 бер. р. Оки, № 17, Никол. Ив. *Лебедевъ*—Кузнечная, с. д., Конст. Ареф. *Анисимовъ*  
 —2-я Пушк., д. Мосякина, Мих. Фед. *Шубинъ*—Васильев., д. Хлюпиной, Вас. Вас.  
*Рагозинъ*—1-я Пушк., д. Кокинова, Петръ Ал-др. *Полуэкттовъ*—Воздвижен. пл., д.  
 Молчанова, Никол. Никол. *Бауеръ*—въ дер. Лужкахъ, Андр. Вас. *Черныиъ*—  
 Болхов., гост. Петербургская, Пав. Серг. *Чашинъ*—Покров., д. Лунина, Никол. Никол.  
*Жирновъ*—Садовая, д. Малевскихъ, Мих. Андр. *Трухинъ*—Заострожи., д. Быль, под-  
 поручики: Ал-дръ Никол. *Поздняковъ*—Кромск., ном. Вѣтрова, Бор. Никол. *Че-*  
*ремисиновъ*—1-я Пушк., д. Картамышева, Петръ Петр. *Соболевъ*—Полѣс. пер., д. Фринкель,  
 прапорщики: Серг. Дм. *Матвѣевъ*—Болхов., гост. Петербургская, Никол. Ив. *Мар-*  
*желовъ*—3-я Курск., д. Павлиннова, Кирил. Петр. *Нижеринъ*—1-я Курская, д. № 30.  
 Врачи: старшій—ст. сов. Серг. Дм. *Лосевъ*—Узкій пер., с. д., младше: надв. сов.  
 Игн. Игн. *Лубо*—1-я Курск., Ахтыр. пер., д. Лубо. надв. сов. Петръ Ил. *Хит-*  
*ринъ*—Кромск., д. Афонской, надв. сов. Евг. Ал-др. *Романьковскій-Романько*—  
 Новосильск., д. Каулаша, надв. сов. Никол. Матв. *Гиньшинъ*—уг. Сад. и Георг., д. Бахтина,  
 классный фельдшеръ—кол. секр. Никол. Андр. *Давыдовъ*—Новосил., д. № 126,  
 дѣлопроизводитель по хозяйств. части—тит. сов. Вас. Никол. *Соколовъ*—  
 Карач., д. Бухвостова, священникъ—Ал-дръ Ив. *Кушинъ*—Полѣс. пл., д. б. Залѣскаго.

### 142-й пѣхотный Звенигородскій полкъ.

Канцелярiя полка—Москов., д. Курочицкаго.

Командиръ полка—полк. Пав. Андр. *Никитинъ*—Борисоглѣб. д. Бухвостова,  
 завѣдывающій хозяйствомъ—подп. Ал. Георг. *Ушаковъ*—Карач., д. Корогодина.  
 Предсѣдатель полкового суда—подп. Ал-дръ Казим. *Пентко*, онъ же млад-  
 шій штабъ-офицеръ; подп. Вит. Фердин. *Отоцкий*—Болхов., д. Старицкаго. Ба-  
 талiонные командиры—подполковники: 1-го—Леонидъ Евг. *Линденбаумъ*—  
 Верх.-Двор., д. Страхова, 2-го—Ал-дръ Казим. *Пентко*—уголь Ник., д. Ильманина, 3-го  
 —Макс. Ал-др. *Желенинъ*—Васил., д. Виноградова и 4-го—полк. Митр. Пант.  
*Пучковскій*—Черк., д. Бухвостова. Командиры ротъ—капитаны: 1-й—Серг. Зах.  
*Гурновъ*—б. р. Орл., д. Скоропадскихъ, 2-й—Мих. Як. *Жовнеръ*—Кузнеч. пер., с. д.,  
 3-й—Владисл.-Фел. Гил. *Витковскій*—Карач., д. Гумбина, 4-й—Мих. Мих.  
*Кузьминскій*—Монаст., д. Акимова, 5-й—Вас. Конст. *Докучкинъ*—Воск., д. Штибинга,  
 6-й—Никол. Ив. *Родионовъ*—3 Курск., д. Гаврилова, 7-й—Конст. Конст. *Давы-*  
*довъ*—1 Никит., д. Зиновьева, 8-й—Пет. Райм. *Оленикъ-Романовскій*—2 Пос.,  
 д. Беньковского, 9-й—Сем. Емел. *Мелешко*—бл. Арханг. п., с. д., 10-й—Фед. Гавр.  
*Полянскій*—М.-Мѣщ., с. д., 11-й—М. Ив. *Бякинъ*—Покровск., д. Молчанова, 12-й  
 —Ив. Фант. *Клементьевъ*—2 Никит., д. Лутохина, 13-й—Мих. Евг. *Рытовъ*—



2 Посад., д. Иванова, 14-й—Пав. Ив. *Козыревъ*—2 Курск., д. № 25, 15-й—Мих. Анд. *Пустынский*—Георг. пер., д. Аракчеева и 16-й—Гав. Кон. *Склобовскій*—Новос., д. Соломатина. Полковой казначей—шт.-кап. Леон. Вас. *Сорокинъ*—Покров., д. Щербакова. Начальникъ полковой учебн. команды—шт.-кап. Евг. Ив. *Докукинъ*—Покров., д. Оболенскаго. Командиръ нестроевой роты—шт.-кап. Зах. Карп. *Мельникъ*—Подмонаст., д. Толоконникова. Дѣлопроизводитель полкового суда—шт.-кап. Никол. Ив. *Кречетовъ*—Ситниковская ул., соб. домъ. Завѣдывающіе: оружіемъ—Гав. Мак. *Осадче*—Воздв. пл., д. Титова, лазаретомъ—Мих. Петр. *Оношко*—5 Курск., д. Козлова, охотничьей командой—шт.-кап. Серг. Вас. *Касаткинъ*—3 Курск., д. Фруль, полковой швальнею и хлѣбопекарнею—прапорщ. Никол. Пет. *Миловидовъ*—Мнт. пер., д. Минакова. Адъютанты: полковой—поруч. Алекс. Тим. *Ивановъ*—Прядил. пл., с. д., баталіонные: 1-го—шт.-кап. Влад. Григ. *Донченко*—3 Посад., д. Медельскаго, 2-го—подпоруч. Ив. Куз. *Кошева-ровъ*—2 Никит., д. Полунина и 4-го—поруч. Анд. Анд. *Михайловъ*—кад. корпусъ. Младшіе офицеры: штабсъ-капитаны: Кон. Мих. *Бородкинъ*—3 Кур., с. д., Ив. Бол. Эдуард. *Мицкевичъ*—Тург., д. Мѣщ. о-ва, Серг. Станисл. *Бржостовскій*—Новос., д. Орловой, Ал-дръ Артам. *Тепляковъ*, Евг. Ив. *Кочергинъ*, Ал-дръ Теодор. *Назинъ*—Карач., д. Федорова, Ив. Вас. *Барековъ*—Покров., д. Золотаренко, Парм. Парм. *Артемьевъ*—Болхов., д. Ситникова, Ив. Георг. *Василенко*—Мѣщ., с. д., Леонидъ Вас. *Григорьевъ II*—5 Курск., д. Кузнецова и Вас. Конст. *Модзелевскій*—Георг., д. Богдановой, поручики: Чесл. Станисл. *Дембскій*, Ник. Ив. *Григорьевъ*—Новос., д. Лобанова, Пав. Филип. *Бойко*—въ командировкѣ, шт.-кап. Ив. Эд. *Вильковскій*—2 Никит., д. Тиморина, Ал-дръ Ив. *Тимоновъ*—5 Курск., с. д., Григ. Анд. *Поповъ*—Подостр., д. Кречетникова, Евф. Ком. *Залетовъ*—въ командировкѣ, Андр. Андр. *Михайловъ*—Кадет. корп., Георг. Леонид. *Бѣльковъ*—въ командировкѣ, Фед. Мих. *Орловъ*—Нарыш. пер., д. Поповой Никол. Мих. *Комаровъ*—1 Пушк., д. Борзикова, Вас. Ал-др. *Труфоновъ I*—Старо-Моск., д. Дѣтскаго, Спир. Паніот. *Рамбиди*—2 Никит., д. Полунинной, Никол. Данил. *Политовъ*—Подостр., д. 7, Мих. Дмит. *Постыловъ*—Гурьев. пер., с. д., и Леонидъ Алекс. *Афанасьевъ*—Подмонаст., д. Сипенко; прапорщики: Алекс. Серг. *Анке*—5 Курск., д. Тимонова и Никол. Никол. *Акимовъ*—Новосил., д. Крылова. Врачи: старшій—кол. сов. Владисл. Стан. *Щербинскій*—Воскресен., д. Срабова, младшіе: кол. сов. Конст. Ив. *Вороновичъ*—Карачев., д. Стеллингъ, кол. ас. Бор. Конст. *Персіяниновъ*—уг. Тург. и Инст. пер., д. 26, надв. сов. Вас. Демен. *Юргелевичъ*—Новосил., д. Юргелевичъ, и н. ч. Сем. Ал-др. *Оловениковъ*—въ командировкѣ. Класный медицинскій фельдшеръ—кол. рег. Ал-дръ Казим. *Гайдисъ*—Новосил., д. Пастухова. Дѣлопроизводитель по хоз. части—тит. сов. Григ. Степ. *Покровскій*—между 3 и 4 Курск., д. Мелешко. Оружейный мастеръ—канд. на клас.



долж. Никол. Алекс. *Афанасьевъ*—Подмонаст., д. Синенко. Капельмейстеръ—н. ч. Андр. Фед. *Владимировъ*—бер. р. Орл., д. Гуляева. Полковой священникъ—Пет. Дм. *Воиновъ*—М.-Мѣщ., д. Василенко.

### **Вьючно-пулеметная команда 142-го пѣх. Звенигородскаго полка.**

Городскія казармы.

Начальникъ—пор. Вас. Прохор. *Масиневъ*—Верх.-Двор, д. Гамова, помощникъ его—подпор. Влад. Никол. *Архиновъ*—Новосил., д. Крылова.

### **Управление 2-й отдѣльной кавалерійской бригады.**

Георгиев., д. Талызина.

Начальникъ бригады—г.-м. Пав. Ал-др. *Стаховичъ*—Борис., д. Доброхотова, бригадный интендантъ—подп. Конст. Еф. *Костицынъ*—Кромск., д. Данцигеръ, старшіе адъютанты: по стр. час.—генер. штаба кап. В. К. *Петерсонъ*—Тург., д. Кирѣева и по хоз. час.—ст. адъют., шт.-рот. Ал-дръ Авг. *Гольдгааръ*—Садов., д. Байковского.

### **17 гусарскій Черниговскій Ея Императорскаго Высочества Великой Княгини Елисаветы Феодоровны полкъ.**

Штабъ полка—Московская, город. д.

Августѣйшій Командиръ полка—ЕГО ИМПЕРАТОРСКОЕ ВЫСОЧЕСТВО ВЕЛИКІЙ КНЯЗЬ **МИХАИЛЬ АЛЕКСАНДРОВИЧЪ**—Борисоглѣбск., д. Ляковского. Помощники ЕГО ВЫСОЧЕСТВА: по строевой части—полков. Никол. Серг. *Блохинъ*—Борисоглѣб., д. Дудкиныхъ; по хозяйственной части—подполк. Як. Франц. *Витковскій*—Болхов., д. Дугина. Младшій штабъ-офицеръ—подполк. Никол. Павл. *Серебренниковъ*—Кромск., с. д. Полковой адъютантъ—поруч. Вас. Вас. *Сабуровъ*—Введенск., д. Семичевой.

Командиры эскадроновъ—ротмистры: 1-го—Дмит. Ив. *Обломіевскій*—Московск., д. Серебрякова, 2-го—Максимиліанъ Карл. *Подгурскій*—Кромск., с. д., 3-го—Борисъ Владим. *Камлюхинъ*—Карачев., д. Алексѣевой, 4-го—Дмит. Ив. *Калининъ*—Покровск., д. Тиморина, 5-го—Мих. Мих. *Бузиновъ*—3-я Посадск., д. Медельскаго, 6-го—Исид. Данил. *Пантелѣевъ*—Сѣверная гост.

Штабъ-ротмистры: Бор. Серг. *Щеголевъ*—Покровск., д. Желяевой, Ал-дръ Иван. *Субботинъ*—Георг. пер., д. Болховитина, Петръ Алекс. *Ведерниковъ*—Покровск., д. Желяевой, Бор. Макс. *Мандельштамъ*—Петербургская гост., Серг. Викт. *Шауманъ*—Плаутинскій пер., д. Фурсова, Влад. Никол. *Давыдовъ*—гор. Петербургъ, Пажескій корпусъ, Вас. Серг. *Образцовъ*—Покровская, д. Мазина, Вячес. Дмит. *Залѣвскій*—Введен., с. д., Никол. Юсиф. *Свидерскій*—Покровская, д. Мазина, Петръ Павл. *Гуровъ* (начальникъ учебной команды)—Кромская, д. Ярина, Леонидъ Гавр. *Горяиновъ* (завѣд. нестроевой командой)—Кромск., д. Серебренникова, Ал-дръ Авг. *Гольдгааръ* (старшій адъютантъ управленія 2-й отдѣльной кавалерійской



бригады) — Садовая, д. Байковского, Мих. Мих. *Сахаровъ* — 1-я Пушк., д. Квитницкой  
Никол. Алекс. *Савинъ* — Ситников., с. д.

Поручики: Петръ Петр. *Свищевъ* — Новосильск., д. Соломатина, Ив. Владим.  
*Сушинскій* (начальникъ пулеметной команды) — Покровская, д. Желяевой, Георг.  
Герман. *Фонъ Самсонъ Гиммельшерна* — Черкасская, д. Сахаровыхъ, Борисъ Ив.  
*Педашенко* — Черкасская, д. Сахаровыхъ, Вас. Павл. *Гуровъ* — Кромская, д. Ярина,  
Никол. Петр. *Калининъ* — С.-Петербургъ, Николаевская военная академія, Никол. Ив.  
*Кологривовъ* — 1 Курская, д. Красиленниковой, Иосифъ Ив. *Хакольскій* (дѣлопро-  
изводитель полкового суда) — Малахов. пер., д. Грибакина.

Корнеты: Юрій Мих. *Скубенко* (начальникъ конно-саперной команды)  
— Старомосков., д. Зуровой, Ал-дръ Мих. *Нестеренко* — Левашовск. гора, д. Зайцова, квар.  
Мацкаго, Ал-др. Андр. *Фоминкинъ* — Московская, д. Мошерава, Юрій Богдан. *Хво-*  
*шинскій* — 2-я Никитская, д. Жуковскихъ, Петръ Петр. *Шабельскій* — гост. „Дрезденъ“,  
Викт. Павл. *Панкевичъ* — 2-я Никитская, д. Лобирева, Ал-дръ Ростомов. *Силиковъ*  
— Карачевская, д. Сахаровой, Влад. Мих. *Маринъ* — 2-я Никитск. д. Жуковскихъ.

Классные чиновники: врачи: старшій — кол. сов. Зах. Абрам. *Блюмъ*  
— противъ 1-й мужской гимназіи, д. Александрова, младшій — над. сов. Ал-дръ Никанор.  
*Тихоновъ* — Кромская, д. Преображенскаго, ветеринарный — кол. ас. Ал-дръ Яков.  
*Алалыкинъ* — Московск., д. Кулабухова, полк. свящ. — Серг. Вас. *Сребрянскій* —  
Покровская сл., д. полковой церкви, капельмейст. — кол. рег. Ал-дръ Вас. *Филитъ*  
— Московская, д. Фроммельтъ.

Прикомандированные: ротмистръ 12 драгунскаго Стародубовскаго полка  
Вильг. Теодор. *Фогель* (командующій 2-мъ эскадрономъ) — Полевск. пер., д. Федь,  
полк. интендантъ — капит. Теодосій Гавріил. *Абрамовичъ - Барановскій* —  
Московск., д. Соколова, полк. казначей — капит. Евгений Петров. *Бараневичъ* —  
1-я Никитская, д. Зискиндъ, полк. квартирмейстеръ — штабсъ-ротмистръ Оскаръ Эрнест.  
*Гринбергъ* — 3-я Курская, д. Бородкина, дѣлопроизводитель по хозяйств. части —  
кол. ас. Мих. Матв. *Сафоновъ* — Новосильская, д. Голубевыхъ, завѣд. оружіемъ —  
кол. ас. Серг. Мих. *Рудневъ* — 2-я Курская, д. Кошеверова, классный фельдшеръ —  
кол. рег. Ал-дръ Казимир. *Гайдисъ* — Покровская, д. Маленковой.

Управленіе завѣдывающаго передвиженіемъ войскъ по же-  
лѣзнымъ дорогамъ и воднымъ путямъ Брестъ-Царицынскаго  
раіона — въ г. Минскѣ. Завѣдывающій — генер. шт. полковн. Ник. Денис. *Ли-*  
*вищевъ*; дѣлопроизводитель — кап. Мак. Вас. *Козинъ*. Комендантъ ст. Орель  
— кап. Влад. Никол. *Борщевъ*.

Орловская конвойная команда — Московск., д. городск. управы. Началь-  
никъ — кап. Вяч. Іос. *Рудзинскій* — Пухов., д. Шлегель, № 45.



**Орловскій продовольственный магазинъ**—близъ Богоугод. заведений.  
Смотритель—подполк. Вас. Ал-др. *Бушувъ*—Тургенев, д. Базакиной.

### **Орловскій-Бахтина кадетскій корпусъ.**

Верх.-Дворян. ул. и Свербеев. пер.

Директоръ—ген.-маіоръ Робер. Карл. *Лютеръ*. Инспекторъ—полков. Ал-др. Конст. *Ахматовъ*, помощникъ его—подполковн. Феофиль Богдан. *Зифферманъ*—все находятся при кадет. корп.

Ротные командиры: полков.: Мих. Ал-др. *Депшицъ*, Петр. Петр. *Шаховъ*, Никол. Дмитр. *Коптевъ* и Вас. Ал-др. *Муромцевъ*—все находятся при кадет. корпусѣ.

Офицеры-воспитатели: подполк.: Никол. Никол. *Бахтинъ*, Влад. Евг. *Струковъ*, Серг. Ал-др. *Афросимовъ*, Влад. Павл. *Лапшинъ*—все находятся при кадет. корпусѣ, Ал-др. Ив. *Янушковскій*—въ командир. въ С.-Петербурѣ, Бор. Дмитр. *Потемкинъ*, Георг. Ом. *Джомардидзе*, Яльмаръ Алариковичъ *Тавастшерна*, Ив. Алекс. *Свѣчинъ*, Ив. Вас. *Веселаго*, Конст. Ал-др. *Лихачевъ*, капитаны: Евг. Никол. *Постниковъ*, Никол. Никол. *Дунаевскій*, Влад. Никол. *Лаймингъ*, Серг. Никол. *Муратовъ*, Ал-др. Захар. *Лисовскій*, Влад. Влад. *Левитскій*, Леонид. Ал-др. *Афросимовъ*, Влад. Никол. *Шмидтъ*, Алекс. Фіогніев. *Голубятниковъ* и шт.-капит. Мих. Павл. *Юнкеръ*—все находятся при кадет. корпусѣ.

Хозяйственно-административные и медицинскіе чины и духовенство: секретарь—надв. сов. Андр. Ал др. *Михайловъ*, бухгалтеръ—над. сов. Никол. Ал-др. *Лукаевичъ*, смотритель зданій—подполк. Ив. Павл. *Филитьевъ*, завѣдывающій обмундированіемъ—капит. Влад. Никол. *Шарковъ*, эконоомъ—кол. сов. Никол. Ив. *Ивановъ*. Врачи: старш.—докт. мед., ст. сов. Никол. Павл. *Вистенгофъ*, младшій—док. мед., кол. сов. Георг. Андр. *Стефановскій*. Законоучитель—прот. Андр. Ив. *Миловидовъ*, діаконь—Вас. Сем. *Доброславскій*, псаломщикъ (въ санѣ діакона)—Мих. Матв. *Латинъ*—все находят. при кадет. корпусѣ. Штат. преподав.: ст. сов.: пѣнія—Мих. Павл. *Кавказскій*—при кадет. корпусѣ, математики—Пав. Петр. *Бѣльскій*—Свербеев. пер., с. д., нѣмецкаго яз.—Христ. Петр. *Ауссемъ*—Свербеев. пер., д. Бѣльскаго, русск. яз.—Ал-др. Ив. *Волковъ*—уг. Воскресен. и Мало-Мѣщан., с. д., нѣмецкаго яз.—Вас. Фридр. *Ферховъ*—уг. Введенск. и Вер.-Двор., с. д., исторіи—Валер. Андр. *Казанскій*—ѿ Курск., с. д., ариеметики: кол. сов.: Влад. Матв. *Поспѣловъ*—Введенск., д. Депшицъ, Ал-др. Вас. *Сассъ-Тисовскій*—Воскресен. пер., д. Ховайло, надв. сов.: музыки—Рейнгольд. Ив. *Гохъ*—Турген., противъ Стар. Собора, д. Карцова, француск. яз.—Ив. Яков. *Шмидтъ*—у Баннаго моста, д. Соболова, естественной исторіи—кол. ас. Казим. Франц. *Герихъ*—Болхов., д. Наливанскаго, кв. Фомина,



математики—н. ч. Никол. Григ. *Ульяновъ* — уг. Болховск. в Виден., д. Старцаго, кв. Отоцкаго. И. д. штатныхъ преподавателей: кол. сов.: рисованія—Ал-др. Лавр. *Лаврентьевъ*—Садов., д. быв. Бакина и Вас. Дмит. *Алексеевъ* — уголь 1 Пушк. и 3 Посад., д. Алексеева. Приватные преподаватели: законоучители: римско-католическаго испов.—ксендзъ *Эйсымонтъ* и лютеранскаго испов.—пасторъ *Альтгаузенъ*—Полѣскій пер., д. лютеран. церкви, н. ч.: французскаго яз.—Гопоре Ив. *Дизеръ*—Дворян. пер., д. Кублицкой, танцевъ — Никол. Ал-др. *Кунницкій* —Карачевск., д. Сулова.

## Отдѣленіе экономическаго общества офицеровъ Московскаго Военнаго Общества.

Болхов., д. Ситникова.

Завѣдывающій—членъ правленія, шт.-кап. Парм. Парм. *Артемьевъ*—Болхов., д. Ситникова. Предсѣдатель ревизіонной комиссіи—подполк. Як. Фил. *Филипповъ-Франскевичъ*—Болхов., д. Дугина; члены ревизіонной комиссіи: кап. Сем. Емел. *Мелешко*—бл. Арханг. цер., с. д. и кап. *Расторгуевъ*—Подостр., д. № 19. Бухгалтеръ—н. ч. Вас. Вас. *Шутовъ*—Монаст. сл., д. Пашкова. Кассиръ—надв. сов. Вас. Антон. *Антоновъ*—Борисогл., д. Талызина.

## Вѣд. Православнаго Исповѣданія.

### Епархіальный Архіерей.

Архіерейскій домъ за городомъ, рядомъ съ Монаст. сл.

Преосвященный **Александръ**, епископъ Орловскій и Сѣвскій. **Митрофанъ**, епископъ Елецкій, викарій Орловской епархіи. Секретарь при епархіальномъ архіереѣ—кол. секр. В. К. *Орловъ*.

Штатъ архіерейскаго дома: экономъ—іеромонахъ *Серафимъ*, іеромон.—*Ипполитъ*; іеродіаконы: *Константинъ*, *Серафимъ*, *Каллистъ*.

### Духовная Консисторія.

Рядомъ съ архіерейскимъ домомъ.

Штатные члены—протоіереи церквей: Покровской—Вас. Яков. *Васильевъ* —2 Никит., с. д., Крестовоздвиженской—Геор. Мих. *Славскій*—Воздвиж. площ., церк. д., свящ. Покровской церк.—Алекс. Стеф. *Ульяшенко*—2 Никит., д. Рожнова и Срѣтенской—Сем. Ив. *Никитскій*—Геор. пер., церк. домъ. Секретарь—кол. сов. Алекс. *Пятницкій*—Сѣверная гост.; столоначальники: кол. ас. Мих. Илар. *Нечаевъ*—Старо-Моск., с. д., тит. сов. Мих. Ив. *Вертоградовъ*—2 Курск., с. д., тит. сов. Ив. Стеф. *Комягинскій*—Струк. пер., д. Лифшиць и кол. ас. Никол. Никит. *Лебедевъ*—М.-Мѣщ. с. д., казначей и смотритель дома—кол. сов. Пав. Мих. *Осиповъ*—Б.-Мѣщ. с. д., регистраторъ—кол. с. Никол. Назар. *Коношъ*—



1-я Курск., д. Голиковой, архивариусъ—тит. сов. Алекс. Ник. *Померанцевъ*—

2-я Курск., д. Некрасова.

**Редакція „Епархіальныхъ Вѣдомостей“**—при архіерейскомъ домѣ.  
Редакторъ—*Митрофанъ* епископъ Елецкій.

### Епархіальное попечительство.

При Духовной Консисторіи.

Члены—протоіереи: Ил. Стеф. *Поповъ*—Карач.. церк. домъ, Георг. Мих. *Славскій*—Воздвиж. пл., церк. д., Як. Ив. *Крыловъ* (онъ-же казначей)—церк. д., Преображ. ц. и Вас. Вас. *Воскресенскій*—Инстит. п., церк. д. Секретарь—свещ. Іоан. Парм. *Баженовъ*—Черкасск., д. Ермакова. Письмоводители—діаконъ: Ив. Яков. *Маховъ*—Васил., ц. д., Ал-др. Никанор. *Преображенскій*—Черкасская ул. и Вас. Алекс. *Бѣляевъ*—Инстит. пер., церк. д.

### Каѳедральный Петропавловскій Соборъ.

Берисоглаѣвская ул.

Каѳедральный прот.—Мих. Вас. *Смирновъ*; ключарь—свещ. Вас. Вас. *Воскресенскій*; свещ.: Пав. Мих. *Афанасьевъ* и Афан. Ив. *Высотскій*; протод.—Тим. Алекс. *Архангельскій*; діаконъ: Іоан. Конд. *Сухоносевъ*, Пав. Ив. *Езерскій*; вппод.:—Вас. Алекс. *Бѣляевъ*, (вакансія); псаломщикъ—(вакансія). Всѣ эти лица живутъ въ домахъ соборн. церкви въ Институтскомъ пер.

### Духовная Семинарія.

2-я Новосильская, каз. домъ.

Ректоръ семинаріи—магистръ богословія, прот. Влад. Антон. *Сахаровъ*—при семинаріи. Инспекторъ—надв. сов. Алекс. Егор. *Соломинъ*—при семинаріи, помощники инспектора—кандидаты богословія: Ив. Никит. *Истоминъ*—(онъ-же завѣд. фундамен. библиот.)—при семинар., Алекс. Пав. *Бобровъ*—при семинар., Андр. Павл. *Крутиковъ*—при семинаріи и Ал. Мих. *Уваровъ*—при семинаріи. Преподаватели: свещ. писанія—тит. сов. Ал-др. Вас. *Успенскій*—2 Курск., д. Саватѣевой и надв. сов. Пет. Никол. *Ансеровъ*—3 Курск., д. Гаврилова, всеобщей и русской церковной исторіи—ст. сов. Алекс. Евген. *Поповъ*—Старомоск., с. д., гражд. исторіи—надв. сов. Евг. Вас. *Пясецкій*—1 Кур., д. Яницкихъ, раскола и облич. богосл.—канд. богосл. Веніам. Васил. *Васильевскій*—1 Новосил., д. Никитиной, гомелетики, литургики и практ. руковод. для паст.—ст. сов. Арс. Сем. *Сухозанетъ*—1 Курск. с. д., словесности и исторіи русской литер.—ст. сов. Алекс. Никол. *Корольковъ*—1 Новосильск. д. Никитиной, физико-математическихъ наукъ—кандид. универс. Евг. Влад. *Сахаровъ*—при семинар. и канд. универс. Влад. Васил. *Чанцевъ*—1 Кур., д. Александрова, греч. яз.—кол. сов. Пав. Конст. *Введенскій*—(онъ-же секретарь правленія)—Новос., с. д.,

ВѢД. ПРАВОСЛ. ИСПОВ.



латин. яз.—ст. сов. Анд. Пет. *Соколовъ*—Мацнев. пер., д. Русановой, философскихъ наукъ—кол. сов. Дм. Ив. *Покровский*—3 Курск., с. д., нѣм. яз.—бывш. студ. универс. Максим. Леоп. *Кортманъ*—Вер.-Двор., с. д., франц. языка—отст. капит. Митр. Павл. *Лашинъ*—узк. Введ. пер., д. Скрябина, пѣнія—кол. секр. Никиф. Никиф. *Неретинъ*—бер. р. Орлика, д. Васильева и оконч. курсъ семина. Онуф. Зах. *Яковлевъ*—2 Новос., д. Голутвина, духовникъ семинаріи—свящ. Вас. Андр. *Петровъ*—при семинаріи, врачъ—надв. сов. Влад. Ив. *Новиковъ*—Карачев., с. д., фельдшеръ—кол. секр. Ив. Мих. *Любимцевъ*—при семина., экономъ—діак. Ив. Анд. *Глаголевъ*—при семина., писмоводитель—кол. секр. Алекс. Мих. *Тумановъ*—Мацневъ пер., д. Носова.

### Епархіальный Училищный Совѣтъ.

При Дух. Консист.

Предсѣдатель—Преосвященнѣйшій Митрофанъ епископъ Елецкій. Члены: ректоръ семинаріи; д. с. сов. Мих. Ал-др. *Стаховичъ*—г. Елецъ, директоръ Алексѣевской муж. гимн., директоръ народныхъ училищъ, епархіальный наблюдатель церковныхъ школъ, исполн. об. ревизора лѣсоустр., д. ст. с. Густ. Карл. *Краузъ*—Карач., д. Черчукиной, д. ст. сов. Ив. Мих. *Бѣлоруссовъ*—Карач., с. д., инспекторъ семинаріи, смотрит. 2 дух. уч. Серг. Ал-др. *Цуриковъ*—Васил., д. Уѣзд. Зем., попеч. церк.-прих. школъ Орлов. у. Протоіереи: Вас. Як. *Васильевъ*—2 Никит., с. д., Мат. Ив. *Крыловъ*—Васил., с. д., Мих. *Славскій*—д. Крестовоздв. ц., преподаватели семинаріи: Дм. Ив. *Покровский*—3 Кур., с. д., Ал-дръ Вас. *Успенскій* (онъ-же дѣлопроизводитель)—2 Кур., д. Саватѣевой, свящ. Вас. Анд. *Петровъ* (онъ-же казначей)—зд. духов. семина., писмоводитель—н. ч. Леонъ Дм. *Акуловъ*—Митин. пер., д. Троспольскаго.

### Епархіальное женское училище.

Болховская, с. д.

Предсѣдатель—прот. Срѣтенской церкви Тих. Іоан. *Космодамианскій*—Болховская, д. Срѣтен. церкви, начальница училища—Анаст. Васил. *Ненарожова*—при училищѣ, инспект. классовъ—прот. Влад. Ал-др. *Вавиловъ*—б. Орлика, д. Вавиловой. Члены совѣта—священники: Никол. Іоанн. Азбукинъ—Никол.-Песк., д. Ильинск. церк., Афан. Іоан. *Высотскій*—Борисоглѣб., церк. д. и Іоан. Пармен. *Баженовъ*—Чернышов., д. Ермакова. Преподаватели: Закона Божія во 2 пар. отд. 5 кл.—прот. Мих. Вас. *Смирновъ*—Борисоглѣб., собори. д., въ 1 ося. и проч. пар. отд. свящ. Митр. Арк. *Андреевъ*—Пушкар., д. Ромилова, русскаго языка: во 2—6 осн. клас. и 1 пар. отд. 5 кл.—ст. сов. Як. Осип. *Воскресенскій*—Песков., с. д., русск. яз. въ 1 осн. кл.—дом. наст. Марія Ак. *Огіевская*—Свербсев. пер., д. Огіевского, въ 1—6 пар. отд.—н. ч. Фед. Андр. *Рождественскій*—Митинск. пер., д. Маслениковой, арием. въ 1—5 осн. кл. и фи-



зики въ 5—6 осн. и пар. клас.—н. ч. Никол. Тим. *Горбуновъ*—Магнев. пер., с. д., ариѳм. въ 1—5 осн. кл., геометріи въ 6 осн. и пар. клас. и природовѣдѣнія въ 4 осн. и пар. клас.—н. ч. Вен. Макс. *Никольскій*—Мят. пер., д. Иванова, ариѳм. въ 1 пар. кл.—ок. выс. женск. кур. Над. Ант. *Сахарова*—д. семинаріи, ариѳм. во 2 пар. отд. 5 кл.—надв. сов. Ал-дръ Васил. *Успенскій*—2 Курск., д. Саватѣева, географіи—над. сов. Ив. Конст. *Орловъ* (членъ совѣта и дѣлопроизводитель)—Черкасск., с. д., исторіи: въ 4 осн. и 3—6 пар. клас.—н. ч. Григ. Антон. *Демьяновъ*—4 Курск., д. Скрылева, въ 3, 5 и 6 осн. кл., дидактики въ 6 осн. и пар. кл. и слав. яз. въ 1—4 осн. и пар. кл.—кол. ассес. Германъ Владим. *Ивановскій*—Введенск., д. Зорной, исторіи: во 2 осн. и пар. кл.—дом. наст. Анна Вас. *Васильева*—2 Никит., д. Васильева, гигіены—въ 5 и 6 осн. и пар. клас.—врачъ училища, кол. сов. Серг. Павл. *Матвѣевъ*—1 Посад., д. Ярина, уч. пѣнія—свят. Бор. Никол. *Игрицкій*—Чернышев., д. Игрицкой, чистописанія: въ 1—3 осн. и пар. клас.—Евд. Петр. *Поликарпова*—Карач., д. Гумбина, рисованія и черченія—н. ч. Петръ Никол. *Погосскій*—2 Никит., д. Тиморина, рукодѣлія: Елиз. Вас. *Прокофьева*—2 Посад., д. Васильевской школы, Елена Никол. *Путлицина*—Борисоглѣб., д. Доброхотова, помощница ихъ—Марія Ив. *Бѣляничева*—2 Курск., женскій монастырь, музыки: Вѣра Евфим. *Ясиновская*—Борисоглѣб., д. Саватѣевой, Клавд. Виктор. *Николаева*—Введенск., д. Подшивалова, воспитательницы: Анаст. Иван. *Вавилова* (старшая и членъ совѣта), Марія Иван. *Киселевская*, Ал-дра Вас. *Тверская*, Ал-дра Федор. *Третьякова*, Марія Вас. *Азбукина*, Анна Павл. *Кудрявцева*, Елена Ив. *Воскресенская*, Марія Владим. *Вавилова*, Ал-дра Григ. *Вавилова*, Софія Ив. *Булгакова* (библіотекарша), Вѣра Никит. *Акимова*, Людм. Вас. *Рождественская*, Анна Вас. *Александрійская* и Харит. Алекс. *Поморцева*—всѣ воспитательницы, кромѣ Поморцевой, проживаютъ при училищѣ, а послѣдняя на Черкасской, д. Поморцева, помощницы воспитательницъ: Лидія Сем. *Орлова*, Лидія Никол. *Давидова*, Лид. Зах. *Гурнова*, Варв. Як. *Крылова*; проч. служащія при училищѣ лица: экономя—діак. Іоаннъ Вас. *Рязановъ*, надзир. по кухнѣ—Ал-дра Андр. *Допачева*, надзирательница больницы—Марія Петр. *Стеклова*, помощница ея—Над. Никит. *Эльдрингъ*—проживаютъ при училищѣ, фельдшерница—Евд. Ром. *Носова*—Митин. пер., д. Носова; служащія при училищной образцовой школѣ лица: законоучитель—діак. Пав. Ив. *Езерскій*—Борисоглѣб., соборный д., учительница—Анна Сем. *Булгакова*—при училищѣ.

### ДУХОВНЫЯ УЧИЛИЩА.

**Первое**—3-я Курская, казенный домъ. Смотритель училища—стат. сов. Никол. Ал-др. *Павловскій*—при училищѣ, помощникъ его—кол. сов. Никол. Вѣд. ПРАВОСЛ. ИСПОВ.



Мих. *Петровскій*—при училищѣ, учителя: русскаго и церковно-славянскаго яз.—ст. сов. Влад. Макс. *Никольскій*—Малахов., пер., с. д., латинскаго яз.—над. сов. Анд. Юсиф. *Соколовъ*—Мацнев. пер., с. д., греческаго яз.—в. с. Фед. Алекс. *Морозовъ*—1-я Курск., с. д., географіи, ариметики и природовѣдѣнія (вакансія), пѣнія—н. ч. Алекс. Мих. *Макаровъ*—Садов., д. Крылова, чистописанія—свещ. Серг. Г. *Космодамианскій*—при домѣ Трудолюбія, надзиратели: свещ. Влад. Ив. *Покровскій*—при училищѣ, н. ч. Ник. Мих. *Турбинъ*—при училищѣ, н. ч. Влад. Мих. *Прокудинъ*—при училищѣ и н. ч. Мих. Анд. *Рождественскій*—при училищѣ. Врачъ—н. ч. Як. Евс. *Дунаевскій*—Новос., с. д., фельдшеръ—Ив. Евс. *Масловъ*—при училищѣ, экономъ—н. ч. Дм. Сем. *Лавуновъ*—при училищѣ.

**Второе**—Пуховая, казен. домъ. Смотритель училища—ст. сов. Мих. Ив. *Брянцевъ* (препод. катехизис. и церк. уставъ)—при училищѣ; помощникъ его—ст. сов. Ал-др. Ив. *Архангельскій* (преп. свещ. исторію)—при училищѣ. Преподаватели: русск. и церковно-славянск. яз.—ст. сов. Як. Ив. *Горожанскій*—М.-Мѣщ., с. д., латинскаго яз.—ст. с. Никол. Вас. *Покровскій*—Черкас., д. Мюллеръ; георг., арием. и природовѣдѣнія—над. сов. Ив. Пав. *Орловскій*—М.-Мѣщ., д. № 10, пѣнія—тит. сов. Онуф. Зах. *Яковлевъ*—2 Новос. д. Голутвина, надзиратели: над. сов. Фед. Ив. *Поповъ*—при училищѣ и н. ч. Мих. Алекс. *Говоровъ*—при училищѣ; священ. при училищѣ—прот. Іер. Сер. *Величковскій*—прот. Смоленск. цер., д. Миронова. Врачъ—н. ч. Ив. Севост. *Севостьяновъ*—Георгиевскій переулочъ.

### **Іоанно-Богословское Попечительство.**

При Духовной Семинаріи.

Предсѣдатель—прот. Влад. Ант. *Сахаровъ*, товарищъ его—над. сов. Алекс. Егор. *Соломинъ*. Казначей (онъ-же и дѣлопроизводитель)—кандид. богосл. Ив. Никит. *Истоминовъ*—все эти лица жив. при семинаріи. Письмоводитель—кол. секр. Алекс. Мих. *Тумановъ*—Мацнев. пер., д. Пособа.

### **Серафимовское Братство.**

При Духовной Консисторіи.

Предсѣдатель совѣта—Преосвящ. *Митрофанъ* еписк. Елецкій. Товарищъ его—епарх. наблюдат. церк. школъ. Члены совѣта: протоіереи: Влад. Ал-др. *Вавиловъ*—Епарх. жен. уч. и Сем. Ив. *Никитскій*—д. Срѣтен. ц., Казначей—свещ. Вас. Андр. *Петровъ*—при духов. семинар. Учительницы: Марія Пав. *Прокофьева*—2-я Посад., Васильев. школа и Марія Вас. *Подшивалова*—Введен., д. Подшивалова. Дѣлопроизводитель—н. ч. Вас. Вас. *Васильевъ*—2-я Никитск., д. Васильева.

### **Маріинское Братство.**

Болхов., зд. Епарх. жен. уч.

Предсѣдатель совѣта—прот. Тих. Ив. *Космодамианскій*—Черкас., д.



Ушакова. Члены: прот. Влад. Ал-др. *Вавиловъ*—Епарх. жен. уч., свящ. Иоан. Пет. *Рождественскій* (онъ-же казначей)—Пушк., д. Зиновьева, свящ. Алекс. Ив. *Никольскій*—(онъ-же дѣлопроизвод.)—Садово.-Пушк., с. д., Анаст. Ив. *Вавилова*—Епарх. жен. уч.

### Православное Петропавловское Братство

При Кааедральномъ соборѣ.

Попечитель — Преосвящ. *Александръ*, епископъ Орловскій и Сѣвскій. Предсѣдатель совѣта — епископъ *Митрофанъ*, товарищи его — д. с. с. Ив. Иг. *Птънкинъ* — зд. Алекс. гимназ. и прот. Ил. Вас. *Ливанскій* — д. Богоявл. цер., казначей — свящ. Никол. Ал-др. *Покорскій* — Богоугод. завед., секретарь — ст. сов. Ал-др. Ив. *Георгиевскій* — 1 Курск., д. № 38, епархіальный миссіонеръ проповѣдникъ — свящ. Вяч. Виктор. *Яковлевскій* — зд. Дух. Консистер. Члены совѣта — протоіерей: М. В. *Смирновъ*, Анд. Ив. *Миловидовъ* — кадет. кор., Ил. Степ. *Поповъ* — д. Крестит. кладб., Георг. Мих. *Славскій* — д. Воздвиж. цер., Влад. Ал-др. *Вавиловъ* — епарх. ж. уч. и Як. Иоан. *Крыловъ* — д. Воскресен. цер., д. ст. сов. Серг. Ив. *Успенскій* — Болхов., д. Калашникова, с. с. Ив. Мих. *Бѣлоруссовъ* — Карач., с. д. и ст. сов. Леонид. Анат. *Талызинъ* — Тург., с. д., бібліотекаръ — свящ. Иоаннъ Парм. *Баженовъ* — д. Трудолюб., завѣдующій иконно-книжнымъ складомъ — свящ. Вас. Вас. *Воскресенскій* — д. соб. цер.

### Мѣстный Отдѣлъ Императорскаго Православнаго Палестинскаго общества.

При Архіерейскомъ домѣ.

Предсѣдатель — Преосвящ. *Александръ*, епископ. Орлов. и Сѣвск., товарищъ его — Губернаторъ. Казначей — прот. Мих. Вас. *Смирновъ* — д. собор. цер., кандидатъ казначея — прот. Матв. Ив. *Крыловъ* — Васильев. с. д., дѣлопроизводитель — свящ. Иоаннъ *Рождественскій* — при Орл. арест. отд.

### Орловское Церковное историко-археологическое общество.

Старый архіерейскій домъ.

Предсѣдатель — прот. Ил. Вас. *Ливанскій* — д. Богоявл. ц., товарищъ его — д. с. с. Ив. Мих. *Бѣлоруссовъ* — Карач., с. д., казначей — ст. сов. Мих. Ив. *Брянцевъ* — зд. 2-го Дух. уч., хранитель музея и секретарь — тит. сов. Ив. Степ. *Комягинскій* — Струк. пер., д. Лившиць.

### Введенскій штатный монастырь 3-го класса.

2-я Курская.

Настоятельница — игуменія *Рафаила*. Казначея — монахиня *Евфалія*. Благочинная — монахиня *Ангелина*. Причтъ: прот. Григ. Стеф. *Ивановъ* — 3-я Курск., с. д., свящ. Пав. Вас. *Святитскій* (онъ-же и уѣздный наблюдатель церковно-приходскихъ школъ) — 2 Курск., с. д., діаконъ — Ив. Коз. *Бу-*



*нинъ*—2 Курск., д. Золотарева, псаломщики: Сем. Мих. *Поповъ*—2 Курск., с. д. И Филар. Ил. *Поповъ*—2 Курск., д. Попова.

При монастырѣ имѣются: 1) больница, завѣдывающая—лекарская помощница Лид. Андр. *Боголюбова* и 2) гостинница и столовая, завѣдывающая—монахиня *Ростислава*.

### Епархіальный свѣчной заводъ.

Кромская ул.

Комитетъ по управленію Епархіальнымъ свѣчнымъ заводомъ: Предсѣдатель распорядительнаго комитета—прот. Іак. Ив. *Крыловъ*—Преображен. ц., казначей—прот. Ив. *Кулаковъ*—д. Богоявлен. ц., дѣлопроизводитель—свщ. Стеф. *Архангельскій*—3 Курск., д. № 45, бухгалтеръ—н. ч. Мих. Пав. *Вертоградовъ*—при заводѣ, счетоводъ—н. ч. Мих. Мих. *Комаровъ*—Васил., № 36, писмоводитель—діак. Митр. *Сокольскій*—при заводѣ. Члены ревизіоннаго комитета—священникъ Вас. *Истоминъ*—г. Орель и прот. Алекс. *Рождественскій*—д. Успен. цер. и куп. Сав. Зах. *Булгаковъ*—Кромск., с. д. Смотритель завода—діак. Митр. *Сокольскій*—см. выше.

### Настоятели церквей иностранныхъ исповѣданій.

Пасторъ евангелическо-лютеранскаго прихода—Ал-др. Адол. *Альтгаузенъ*—Полѣвскій пер., д. лютеран. церк.

Курать римско-католической церкви—ксендзъ Валентій Киприан. *Янжовскій*—Садов., д. католич. цер., викарный ксендзъ—Конст. Мих. *Сонгайло*—д. католич. ц., раввинъ—Як. Бор. *Каценельсонъ*—Карачев., д. Кологривовой.

## Министерство Торговли и Промышленности.

### Губернское по фабричнымъ и горнозаводскимъ дѣламъ При- сутствіе.

Тургеневск., д. Фець.

Предсѣдатель—Губернаторъ. Члены: вице-губернаторъ, прокуроръ окружнаго суда, начальникъ губернскаго жандармскаго управленія, старшій фабричный инспекторъ (непремѣнный членъ), окружный инженеръ Орловско-Тульского горнаго округа, представители отъ фабрикантовъ и горнозаводчиковъ: куп. Герм. Карл. *Шильде*—5 Курск., с. д., главноуправляющій Мальцовскими заводами, инж. техн. Густавъ Карл. *Зелигъ*—с. Дятьково, Брянск. у., директоръ Брянскаго завода Мих. Карл. *Грассъ*—м. Бѣжица, Брянск. у. и канд. правъ Петр. Лавр. *Чистяковъ*—Вер.-Двор., д. Архангельской. Дѣлопроизводитель—кол. рег. Ив. Гр. *Патинъ*—Институт. пер., д. Архангельской.



**Фабричная инспекція.**

Тургеневск., д. Фець.

Старшій фабричный инспекторъ—инж. техн., надв. сов. Пет. Степ. *Ивановъ*—Турген., д. Фець, фабричные инспекторы участковъ: 1-го—этимъ участкомъ завѣд. старш. фабрич. инспекторъ; 3-го—инж. техн., надв. сов. Алекс. Никол. *Соболевъ*—Черкасск., с. д., 4-го—инж. техн., тит. сов. Левъ Степ. *Плевинскій*—г. Елецъ, с. д., 2-го—инж. техн., кол. секр. Никол. Никол. *Старченко*—Вер.-Двор., д. Тарачковой. Дѣлопроизводитель при старш. фабрич. инспект.—кол. рег. Ив. Гр. *Патинъ*—Институтск. пер., д. Архангельской.

**Разныя учрежденія и общества.****Ссудо-сберегательная касса служащихъ по учрежденіямъ М. В. Д. и тюремнаго вѣдомства г. Орла.**

При Губернск. по земск. и город. дѣл. Присут.

Предсѣдатель правленія—н. ч. Евф. Троф. *Шмяковъ*—Заострожн., д. Шишкина. Члены: надв. сов. Никол. Григ. *Переверзевъ*—Воскресен., д. Орлова, надв. сов. Никол. Конст. *Орловъ*—Заострожн., д. Орловой и кол. рег. Влад. Вас. *Котоминъ*—Воскресен., с. д. Казначей—кол. ас. Ал-др. Алекс. *Покровскій*—Монастыр., д. Савчукъ.

**Орловское Отдѣленіе Общества для распространенія просвѣщенія между евреями въ Россіи.**

Канцелярія и депутація—1 Никитск., д. Судоходной депутаціи.

Предсѣдатель—потом. поч. гражд. Самуиль Аранов. *Дурье*. Секретарь—М. Я. *Лонштейнъ*—всѣ наход. при канцеляріи.

**Губернская ученая архивная коммиссія, состоящая подъ Августѣйшимъ покровительствомъ Его Императорскаго Высочества Великаго Князя Михаила Александровича.**

Садов., зд. Присутств. мѣсть.

Непремѣнный попечитель—Губернаторъ. Предсѣдатель коммиссіи—князь Конст. Влад. *Кекуатовъ*—Болховск., д. Щепкина, вице-предсѣдатель—Лавр. Ив. *Пуцинъ*—Введен., д. Семячевой, казначей—кол. сов. Влад. Стан. *Щербинскій*—Воск., д. Срабова. библиотек.—Р. И. *Суслова*—Зиновьев. пер., д. Сентягиной, хранитель музея и секретарь—Влад. Мих. *Турчаниновъ*—Черкас., д. Запина, почетные члены: Ал-др. Никол. *Трубниковъ*—г. С.-П.-Б., Конст. Ал-др. *Балясный*—г. Полтава, князь Конст. Влад. *Кекуатовъ*—см. выше, профес. Ив. Евс. *Евстѣевъ*—г. С.-П., духовн. академія, профес. Дм. Яков. *Самохвасовъ*—г. Москва, архивъ М. Ю., граф. Праск. Серг. *Уварова*—г. Москва, Леонг. пер., с. д. и Влад. Гавр. *Глазовъ*—свѣдѣн. мѣсть.



**Орловское Окружное Правленіе Императорскаго Россійскаго Общества спасанія на водахъ, состоящее подъ Высочайшимъ покровительствомъ Ея Императорскаго Величества Государыни Императрицы Маріи Ѳеодоровны.**

Садов., зд. Препут. мѣсть.

Предсѣдатель — д. с. с. Никол. Павл. *Галаховъ* — Садовая, с. д., товарищъ его — с. с. Никол. Влад. *Мятлевъ* — гостин. „Берлинъ“. Члены правленія: полковн. Пав. Андр. *Никитинъ* — Черкас., д. Бухвостова, кол. ас. Эрвинъ Никол. *фонъ-Кубе* — Верх.-Двор., д. Фомичева, кол. секр. Іоасафъ Евменіев. *Скрябинъ* — Леваш. гора, д. Кублицкой, кол. сов. Серг. Ив. *Астафьевъ* — при отд. Государ. Банка, дворянинъ Влад. Викт. *Чичеринъ* — г. Болховъ, ротм. Алекс. Ипполит. *Купріяновъ* — Георгіев., д. Силевичъ, куп. Никол. Алекс. *Фурсовъ* — Москов. ул., н. ч. Карл. Даниил. *Глюманъ* — Кромск., д. Чеботарева, кол. сов. Ив. Ив. *Струковъ* — д. Губернатора. Секретарь — надв. сов. Алекс. Павл. *Лебедевъ* — Садовая, д. Клягина. Казначей — н. ч. Карл. Карл. *Бартольдъ* — зданіе отдѣлен. Сѣвернаго банка. Кандидаты къ член. правлен.: ротм. Дм. Вас. *Станковичъ* — Садовая, д. Калашникова, куп. Вас. Петр. *Цетиковъ* — Болхов., д. Корчмарскаго. Члены ревизіонной комиссіи: князь Вяч. Вяч. *Тенишевъ* — г. Бранскъ, куп. Егор. Срабѳон. *Срабовъ* — Кромск., с. д., куп. Ив. Харит. *Щицъ* — Покровск., с. д. Кандидаты къ нимъ: надв. сов. Ив. Андр. *Трипольскій* — В.-Двор., д. Гамова, ст. сов. Алекс. Федор. *Успенскій* — Подострож., с. д.

**Орловское Отдѣленіе, состоящее подъ Августѣйшимъ покровительствомъ Ея Императорскаго Величества Государыни Императрицы Маріи Ѳеодоровны, Попечительства Императрицы Маріи Александровны о слѣпыхъ.**

Зиновьев. пер., д. Акцизнаго Управленія.

**Составъ Совѣта Отдѣленія.** Предсѣдатель совѣта — Губернаторъ. Вице-предсѣдатель — тит. сов. Валерій Никол. *Лясковскій* — Тург., с. д. Члены: исп. об. казначея — ст. сов. Ал-дръ Фед. *Кореневъ* — Введен., с. с., д. ст. сов. Серг. Ал-др. *Соколовъ* — зд. казен. палаты, д. ст. сов. Мих. Ал-др. *Стаховичъ* — г. Елецъ, жена д. ст. сов. Ольга Вас. *Галахова* — Садов., с. д., д. т. сов. Мих. Куз. *Полозовъ* — Гост. „Германія“, кол. ас. Бор. Викент. *Матусевичъ* — Инстит. пер., д. Фонт., куп. Никол. Никол. *Бѣшенцевъ* — Покровск., с. д., исп. об. секретаря — тит. сов. Мих. Влад. *Чеботаревъ* — Георг. пер., д. Богословскаго. Уполномоченный попечительства по Орловской губерніи — д. ст. сов. Влад. Іосиф. *Подобѣдъ* — Георг. пер., д. кн. Кекуатова.

**Орловскій Отдѣлъ союза русскаго народа.**

Карачевская, д. Померанцева.

Почетные предсѣдатели: Преосвященный *Александръ* и Преосвящен-



ный *Митрофанъ*; дѣйствительный предсѣдатель *Я. А. Померанцевъ*. Товар. предсѣд.—*Талызинъ* и секр.—*Красильниковъ*. Почетн. члены: *В. Н. Дедюлинъ*, *С. И. Тютчева*, *А. С. Шмаковъ*, *А. А. Нарышкинъ*, *С. В. Коноплинъ*, *Б. Н. Никольскій*, *И. Н. Кацауровъ*. Члены совѣта: *Д. Н. Мунстеръ*, *М. В. Смирновъ*, *И. М. Бѣлоруссовъ*, *Г. В. Ливенскій*, *Н. Д. Сухановъ*, *П. П. Гайдуковъ*, *Н. Р. Васильевъ*, *И. Т. Селиховъ*, *И. М. Михайловъ*, *Н. А. Суворкинъ*, *П. Л. Чистяковъ*.

### Медицинское общество.

2-я Курская, соб. д.

Предсѣдатель—надв. сов. Влад. Серг. *Чеботаревъ*—при Богоугодн. завед.; товарищъ его—кол. сов. Владисл. Стан. *Щербинскій*—Воскрес. п., д. Срабова, секретарь—н. ч. Вас. Матв. *Ширяевъ*—Дворянск. ул., с. д., казначей—*Д. Г. Руцкій*—Болховская ул., библиотекаръ—кол. сов. Владисл. Стан. *Щербинскій*—см. выше. Почетные члены: ст. сов. Никол. Серг. *Слазнушкинъ*—Карачев., д. Черечукина, кол. сов. Анд. Пет. *Азбукинъ*—2 Посад., с. д. и ст. сов. Моис. Дав. *Левитусъ*—Плаут. пер., д. Фурсова. Дѣйствительныхъ членовъ—55.

### Лѣчебница медицинскаго о-ва для приходящихъ больныхъ взрослыхъ и дѣтей.

2 Курская, соб. домъ.

Завѣдывающій—врачъ, кол. сов. Анд. Пет. *Азбукинъ*—2 Посад., с. д., казначей—кол. ас. Домин. Юс. *Руцкій*—Болхов., д. Левакова. Въ приѣмъ больныхъ принимаютъ участіе: по внут. и дѣтск. болѣзнямъ—кол. сов. Анд. Пет. *Азбукинъ*—см. выше, по женскимъ болѣзнямъ—Абрамъ Григ. *Кацъ*—Карач., д. Александровой, при лѣчебницѣ находится лекарскій помощ.—кол. рег. Мих. Ом. *Безсоновъ*.

**Родовспомогательное учебное заведеніе.**—2 Курск., д. Медицинскаго о-ва.

Завѣдывающій—надв. сов. Март. Алекс. *Кожушко*—Дворян. пер., д. Воробьевой, преподаватели: надв. сов. Серг. Серг. *Блохинъ*—Георг., д. Фурсова, надв. сов. Влад. Пет. *Толстовъ*—Карач., д. Замятина, кол. сов. Владисл. Стан. *Щербинскій*—Воскрес. п., д. Срабова, н. ч. Георг. Вас. *Введенскій*—Болхов., д. Фроммельтъ., н. ч. Григ. Павл. *Штернъ*—Болхов., д. Клейменова и н. ч. Домин. Юс. *Руцкій*—Болхов., д. Левакова, акушерка—Соф. Григ. *Шалъева*—при завед.

**Родильный пріютъ**, состоящій подъ Августѣйшимъ покровительствомъ Ея Императорскаго Высочества Великой Княгини Милицы Николаевны съ гинекологическимъ при немъ отдѣленіемъ имени А. Б. и А. М. Макаровыхъ.

2 Курская, д. Медицинскаго о-ва.

Завѣдывающій—врачъ-акушеръ, надв. сов. Мар. Алекс. *Кожушко*—Дворян. пер., д. Воробьевой, консультантъ—н. ч. Григ. Павл. *Штернъ*—Болхов., д. Клейменова.



## Родильный пріютъ Н. А. Сентяниной.

Зиновьев. пер., с. д.

Завѣдывающая—Над. Алекс. *Сентянина*—при пріютѣ, врачъ—н. ч. Вас. Матв. *Ширяевъ*—прот. Собора, соб. д.

## Глазная лѣчебница.

3- Курская, соб. домъ.

Завѣдывающій—докторъ, тит. сов. Мих. Гавр. *Карташовъ*—Кромск., д. Баскакова, фельдшерица—Марія Фед. *Тверская*—при лѣчебницѣ.

## Община сестеръ милосердія Краснаго Креста.

Уг. Верх.-Двор. и Георг., с. д.

Попечительница—жена полк. Елиз. Мих. *Лопухина*—Верх.-Двор., д. Стелингъ, члены: *Митрофанъ* епис. Елецкій, Анна Серг. *Лясковская*—Тург., с. д., гр. Ол. Влад. *Бенигсенъ*—уг. Введ. и Тург., д. Залѣскаго и кол. сов. Пав. Никол. *Денисовъ*—Введен., д. Болховитина. Казначей—кол. сов. Алекс. Андр. *Петровъ*—д. Губернатора. Секретарь—н. ч. Конст. Никол. *Матвѣевъ*—Георг. пер., д. Бузиновой, врачъ—Влад. Серг. *Чеботаревъ*—Богоугодн. завед. Старшая сестра общины—Ал-дра Ал-др. *Санговичъ*—при общинѣ.

## Лѣчебница Общины Краснаго Креста.

Верхне-Дворянская.

Принимаются больные, кромѣ заразныхъ, психическихъ и акушерскихъ случаевъ, на полномъ содержаніи при уходѣ сестеръ милосердія, съ платой: за отдѣльную комнату отъ 35 р. до 55 руб. въ мѣсяць, или по-суточно отъ 1 руб. 25 коп. до 2 руб. 25 коп.; въ общихъ палатахъ 30 руб. въ мѣсяць или по-суточно 1 руб. 25 коп., кромѣ платы за медикаменты.

**Мѣстное Управленіе Россійскаго Общества Краснаго Креста,** состоящаго подъ Высочайшимъ покровительствомъ Ея Императорскаго Величества Государыни Императрицы Маріи Феодоровны. Канц. Управл. при Губ. по зем. и гор. дѣл. Присут.

Предсѣдатель—Губернаторъ, товарищъ его—(вакансія), казначей—куп. Никол. Алекс. *Суворкинъ*—Черкасск., с. д. Члены: д. ст. сов. Мих. Ал-др. *Стаховичъ*—г. Елецъ, ст. сов. Ив. Мих. *Бѣлоруссовъ*—Карачев., с. д. и ст. сов. Никол. Вас. *Трубицынъ*—Георг. пер., с. д. Дѣлопроизводитель—кол. сов. Алекс. Анд. *Петровъ*—Садовая, д. Авдѣева.

**Комитетъ по пріисканію мѣстъ воинскимъ чинамъ пострадавшимъ на войнѣ съ Японіею.**

Садовая, зд. Присутственныхъ мѣстъ.

Предсѣдатель—Губернаторъ. Управляющій дѣлами Комитета—кол. сов. Ив. Ив. *Струковъ*—д. Губернатора. Завѣдывающій дѣлопроизводствомъ—н. ч. Мих. Андр. *Игнатовъ*—Монаст., с. д.



## Правленіе попечительнаго общества Орловскаго дома трудолюбія.—1 Никит., с. д.

Предсѣдатель—д. ст. сов. Мих. Ал-др. *Стаховичъ*—г. Елецъ, товарищъ его—Марія Ал-др. *Барманская*—Вер.-Двор., д., Страховыхъ, казначей—н. ч. Никол. Дм. *Пановъ*—Чернышев. пер., д. Маслова, врачъ—надв. сов. Ѳед. Оск. *Гаусманъ*—Садов., д. Авдѣева, секретарь—свещ. Вас. Вас. *Воскресенскій*—д. соборн. ц., смотритель дома трудолюбія—н. ч. Ег. Петр. *Ѳомичевъ*—при домѣ труд., надзирательница—двор. Люб. Влад. *Руднева*—при домѣ труд., члены: подполк. Ал-др. Ив. *Янушковскій*—кадет. корп., Ол. Ив. *Денисова*—Введен. ул., н. ч. Ник. Ил. *Ивановъ*—1 Пушк., с. д., подп. Ив. Степ. *Косьминъ*—Воскресен., с. д., Анжелика Мих. *Гирей*—Турген., д. Стеллингъ, шт.-кап. Ив. Эдуар. *Мицкевичъ*—Турген., д. Кулабухова, Нат. Ив. *Колзакова*—Двор. пер., д. Фроммельтъ, Марія Ал-др. *Аблецова*—Московск., с. д., н. ч. Серг. Дм. *Богословскій*—Геор. пер., с. д., н. ч. Алек. Семен. *Нецветътаевъ*—Карач., д. Лебединскаго, поч. поч. гр. Пав. Дм. *Бакинъ*—Турген., с. д., куп. Ив. Ил. *Ивановъ*—бл. ц. Мих. Арх., с. д., куп. Никол. Никол. *Бѣшенцевъ*—Москов., с. д., кол. сов. Алекс. Андр. *Петровъ*—Садов., д. Авдѣева и поч. гр. Пав. Пет. *Гайдуковъ*—Карачев., с. д. При домѣ трудолюбія имѣются: 1) церковь,—свещ. Ив. Парм. *Баженовъ*—при д. трудол. и псаломщикъ Ѳед. Ѳед. *Ивановъ*—при д. трудол., 2) пріютъ „Ясли“—завѣд. Анж. Мих. *Гирей*—Турген., д. Стеллингъ, 3) хлѣбопекарня—завѣд. подп. Ал-др. Ив. *Янушковскій*—кадет. корп., 4) чулочная и бѣлошвейная мастерскія—завѣд. Ол. Ив. *Денисова*—Введ., с. д., 5) убѣжище мальчиковъ, 6) убѣжище дѣвочекъ, 7) учебно-столярная мастерская, 8) богадѣльня, 9) дешевая столовая, 10) ночлежный пріютъ и 11) сборъ ненужныхъ вещей,—находятся въ вѣдѣніи Правленія Попечительнаго Об—ва.

### П р і ю т ы:

**Маріинскій дѣтскій пріютъ.** Почет. попеч.—Губернаторъ, попеч.—О. В. *Галахова*, директоръ и хозяйственный старшина—Е. С. *Срабовъ*—Кромск., с. д., казначей—А. М. *Холчевъ*—Кромск., с. д., учит. пѣнія—кол. рег. В. В. *Веревкинъ*—Введ., д. Курдюмова, свещ.—Яковъ *Крыловъ*—Черкас., с. д., смот.—О. В. *Краевская*, помощ. ея—О. В. *Кудрявцева* и Е. П. *Красовская*, экономка—Ю. И. *Сухотина*—при пріютѣ.

**Городской дѣтскій**—1-я Пушкарн., город. д. Смотритель—мѣщ. Никол. Страт. *Басовъ*—при пріютѣ, воспитательница—Евд. Вас. *Вѣляева*.

„Сборня“ для нищихъ дѣтей—Пухова, соб. д. Попечительница—Марія Сер. *Бердникова*—Кромск., зд. реальн. уч., пом.—(вакансія), директоръ—кол. сов. Анат. Викт. *Зобнинскій*—Новосильская, Витеб. д., почет. стар.—прот. Эсперъ Вас. *Гедеоновскій*—д. Преображ. церкви.



## Ирѣоновскій домъ призрѣнія для больныхъ священно-церковно-служителей—Кромская площ.

Завѣдывающій—свящ. Никол. Ив. *Азбукинъ*—Николо-Песков., д. Ильин. цер., надзирательница—Нимф. Никол. *Александрова*—при домѣ.

## Б о г а д ѣ л ь н и:

**Крестительская**—Карачевск., церк. д. Завѣдывающій—свящ. Вас. Пет. *Добродѣевъ*—д. Никольской церк.

**Хлѣбниковская**—Новосильская, церковн. домъ. Попечитель—Орловскій городской голова. Завѣдывающій—двор. Ив. Вас. *Тимоновъ*—5 Курск., с. д.,

## Профессіональное общество по изготовленію одежды.

4-я Курск., д. Лапкевича.

Предсѣдатель—Никол. Алекс. *Шибаетъ*, казначей—Ив. Герас. *Дыбинъ*, секретарь—Ив. Макар. *Ларинъ*. Члены: Афан. Афан. *Измайловъ* и Як. Солом. *Моисеевъ*.

## У б ѣ ж и щ а.

Для престарѣлыхъ дворянъ Орловской губерніи. Уг. Кром. и 3 Посад., д. Дворянства. Предсѣдатель—губ. предв. дворянства, члены: Орловскій уѣздный предвод. дворянства, надв. сов. Валерій Никол. *Лясковскій*—Тург., с. д., кол. ас. Конст. Никол. *Лопатинъ*—Георг., д. Шильде, и кол. рег. Ал-дръ Ив. *Карякинъ*—Садов., д. Дворян. сообр., попечитель—надв. сов. Валерій Никол. *Лясковскій*—см. выше, надзирательница—двор. Марія Никол. *Лаухина*—при убѣжищѣ.

Для престарѣлыхъ женщинъ—при Смолен. церкви. Предсѣдатель убѣжища—мѣстный свящ. Вас. *Истоминъ*. Члены: купцы—Н. Д. и П. Д. *Сухановы*, мѣщ. А. М. *Плотниковъ* и куп. И. И. *Тисовъ*. Завѣдывающій—мѣщ. Алекс. Ив. *Лапотниковъ*—1 Песков., с. д.

**Благотворительный кружокъ при Орловскомъ - Бахтина Кадетскомъ Корпусѣ.** Верх.-Двор., д. кадет. корп.

Предсѣдательница—Эмил. Эдуард. *Лютеръ*, товарищъ ея—Ол. Влад. *Джунковская*, казначей—г.-м. въ отст. Дм. Пет. *Джунковскій*, секретарь—полк. Пет. Пет. *Шаховъ*; члены: Зин. Леонид. *Депшицъ*, Надеж. Никол. *Лихачева*, Ал-др. Ал-др. *Сизова*, полк. Никол. Дм. *Коптевъ*, подполк. Ал-др. Ив. *Янушковскій*—все живутъ при корпусѣ.

**Орловское ветеринарное общество.**—Садов., д. Губерн. Земства.

Предсѣдатель—кол. сов. Вас. Льв. *Семеновъ*. Товарищъ предсѣдателя—кол. ас. Никол. Дм. *Мемноновъ*. Секретарь—н. ч. Алекс. Алекс. *Булгаковъ*. Казначей-библіотекаръ—н. ч. Ив. Пет. *Семеновъ*. Дѣйствительныхъ членовъ—32. Членовъ-сотрудниковъ—40. Свѣдѣнія прошлагодня.



## Общество вспомоществованія бѣднымъ воспитанницамъ Орловской Николаевской женской гимназіи. — Болхов., каз. д.

Предсѣдатель — ст. сов. Казим. Мих. *Оленскій* — Введен., д. Залѣскаго.  
 Товарищъ предсѣдателя — ст. сов. Евг. Никол. *Тихомировъ* — Борисоглѣб., д. Фець.  
 Члены правленія: кол. сов. С. И. *Астафьевъ* — зд. Гос. Банка, полк. Д. Н. *Разумовскій* — Москов., с. д., прис. пов. — Евг. Никол. *Соколовъ* — Борисоглѣбск., д. Котельниковой. Казначей — ст. сов. Вас. Алекс. *Маклашинъ* — Узк. пер., д. Вѣгдановой. Секретарь — над. сов. Ал-дръ Сем. *Свѣтозаровъ* — 2 Никит., д. Лѣнова.  
 Непремѣнные члены: д. ст. сов. Ив. Иг. *Пѣнкинъ* — Тург., д. гимн., Зин. Афр. *Сафонова* — зд. Никол. жен. гим. и прот. Тих. *Чишовъ* — Б.-Мѣщ., с. д.

## Общество вспомоществованія бѣднымъ учащимся въ низшихъ учебныхъ заведеніяхъ г. Орла.

Болхов., при 1 городк. учил.

Предсѣдатель — куп. Пав. Пет. *Гайдуковъ* — Карач., с. д., члены правленія: Арс. Пав. *Модестовъ* — Введен., д. Гайдукова, н. ч. Влад. Мих. *Вельминовъ-Зерновъ* — Кром., с. д., Никол. Сем. *Данскій* — Тург., д. Селиверстовой; казначей — кол. сов. Никол. Никол. *Склярченко* — Введен., д. Вахутиной, секретарь — губ. сек. Севаст. Вас. *Канарскій* — 1-я Пушк., зд. приюта. Члены ревизионной комиссіи: куп. Никол. Никол. *Вѣшенцевъ* — Покров., с. д., над. сов. Вас. Вас. *Преображенскій* — Кром., с. д., над. сов. Митр. Ил. *Оивейскій* — зд. 2 город. учил.

## Общество взаимопомощи лицъ занимающихся интеллигентнымъ трудомъ въ Орловской губерніи.

При Губернск. Акцизномъ Управленіи.

Предсѣдатель правленія — кол. ас. Влад. Анд. *Фростъ* — 1-я Курск., казен. вин. складъ; вице-предсѣдатель — кол. ас. Серг. Ив. *Поповъ* — Зинов. пер., д. Губ. Акц. Упр.; секретарь (онъ-же казначей) — н. ч. Зах. Зах. *Пастуховъ* — Новосил., с. д., Члены: кол. ас. Бор. Викент. *Матусевичъ* — Турген., д. Фець, Евф. Троф. *Шмяковъ* — Заострожи., д. Шишкина, н. ч. Дм. Ил. *Аккураатовъ* — Новос., д. Голубовой, кол. сек. Никол. Як. *Васильевъ* — 4-я Курск., с. д., кол. ас. Ив. Акинд. *Бобровъ* — Подострож. ул., кол. рег. Никол. Макс. *Вильнеръ* — М.-Мѣщан., с. д. и надв. сов. Никол. Ал-др. *Воронцовъ* — Черкас., д. Емельянова. Кандидаты къ нимъ: кол. ас. Ал-дръ Алекс. *Покровскій* — Монастыр., д. Савчукъ, кол. ас. Ал-дръ Ом. *Лисицынъ* — Васильев., д. Дмитріевой, н. ч. Алекс. Никит. *Чечкинъ* — 4-я Кур. ул., над. сов. Дм. Анд. *Гонорскій* — прот. арест. ротъ, д. Миргородскихъ и н. ч. Вас. Ив. *Грабилинъ* — Турген., д. Земства. Ревизионная комиссія: предсѣдатель — н. ч. Викт. Вас. *Карнѣевъ* — 2-я Никит. ул.; члены: н. ч. Влад. Ив. *Невскій* — Введен., д. Сахарова, н. ч. Алекс. Герас. *Воскре-*  
 РАЗН. УЧРЕЖД. И ОБЩ.



*сенскій*—2 ч. город. д., н. ч. Ив. Влад. *Брянцевъ*—4 Кур. ул.; кандидаты къ нимъ: н. ч. Григ. Вас. *Воронцовъ*—Ник.-Песков., с. д. и н. ч. Ив. Сем. *Ленцовъ*—Пухова, с. д.

### Общество взаимнаго вспоможенія приказчиковъ г. Орла.

Московск., д. Анохиной.

Предсѣдатель—Мих. Никол. *Клейменовъ*—Введен., д. Курдюмова, товарищъ его—Ив. Григ. *Юдинъ*—2 Посадск., д. Коростылева. Члены: Ив. Ив. *Льсковъ*—2 Никит., с. д., Никол. Коз. *Карловъ*—узк. Георг. пер., с. д., Ив. Форт. *Ермаковъ*—5 Курск., с. д., Вас. Ст. *Румянцевъ*—Пеньев., с. д.

### Общественное собраніе приказчиковъ г. Орла.

Московск., д. Анохиной.

Предсѣдатель—Мих. Никол. *Клейменовъ*—Введен., д. Курдюмова, товарищъ его—Вас. Степ. *Румянцевъ*—Пеньевск., с. д. Хозяйственный старшина—Сер. Сер. *Мартемьяновъ*—Москов., с. д. Секретарь—Ал-др. Афан. *Матвеевъ*—Кромск. пл., с. д. Старшины: В. В. *Каменевъ*—Москов., д. Апполонова, Ив. Ил. *Шестаковъ*—2 Пушк., с. д., Леон. Никол. *Коньковъ*—Карачев., с. д., Ив. Ив. *Льсковъ*—2 Никит., с. д., Никол. Коз. *Карловъ*—узк. Георг. пер., с. д., Ив. Алекс. *Черкасовъ*—5 Курск., д. Алексѣевой и Ив. Ив. *Манюковъ*—Карачев., д. Любителева.

### Орловское Отдѣленіе Императорскаго Русскаго музыкальнаго общества.

Введенск., д. фонъ-Брауншвейгъ.

Предсѣдатель—князь Вяч. Вяч. *Тенишевъ*—г. Брянскъ, Петропав., д. Лукашова, директора: ст. сов. Фед. Карл. *Лютеръ*—гостин. „Дрезденъ“, Марія Архип. *Петрученко*—Карач., д. 1-й гимназій, Людм. Григ. *Артомасова*—уг. Введенск. и Садов., д. Зобнинскаго, Г.-л. Никол. Алекс. *Лашкевичъ*—Турген., д. Талызина, австр. поддан. Отток. Ан-др. *Тума*—Верх.-Дворян., кандидаты къ нимъ: д. ст. сов. Георг.-Юрій Петр. *Рѣдкинъ*—Георг. пер., д. Богословской, губ. секр. Влад. Влад. *Радуловичъ*—Покров., д. № 23 и кол. сов. Серг. Ив. *Горовой*—Покровская, д. Лазаревичъ, секретарь—н. ч. Евг. Влад. *Мотылевичъ*—Садов., д. Бахтина. Директоръ музыкальныхъ классовъ—своб. худож. Геогр. Иосиф. *Шейдлеръ* (онъ-же преподав. по классу рояля, скрипки, гармоніи и сольфеджіо)—Введен., д. Брауншвейгъ; преподаватели: по классу рояля: свобод. худ. Ив. Ив. *Сырчукъ*—Тургенев., д. Бакиной, Герм. Герм. *Иозефи*—Болхов., д. Петракъ и Серг. Вас. *Розановъ*—Митинск. пер., с. д.; по классу віолончели—свобод. худ. Алоизъ Алоизов. *Стрнадъ*—Введен., д. Брауншвейгъ; по классу пѣнія—своб. худ. Панна Никол. *Андреева*—бер. рѣк. Оки, с. д.; по классу контрабаса и духов. INSTR.—надв. сов. Рейн. Ив. *Гохъ*—кадетск. корп. и Солом. Лазар. *Дворинъ*—



канцел. Можайск. полка; по классу скрипки, альта и теории—Евг. Владисл. *Мыслицкий*—Георгіев., д. Бахтина.

### Общество для изслѣдованія природы Орловской губерніи.—

Москов., женск. гимназ. Аблецовой и Байковской.

Предсѣдатель—н. ч. Серг. Никол. Горбачевъ—ст. Глазуновка, М.-К. ж. д.; члены совѣта: кол. ас. Бор. Викент. *Матусевичъ*—Полѣс. пер., д. Фецъ, н. ч. преподаватель кад. корпус. Каз. Франц. *Герихъ*—зд. кадет. корп., редакторъ научныхъ трудовъ—н. ч. Влад. Никол. *Хитрово*—ст. Хотынецъ, Р.-О. жел. д.; казначей—над. сов. Алекс. Як. *Тацитовъ*—Садов., зд. техническ. ком.; секретарь—надв. сов. Андр. Серг. *Вознесенскій*—Кромская, д. Трофимова.

### Метеорологическая станція.

Тургеневская, д. губернс. земства.

Завѣдывающій—надв. сов. Ник. Дмит. *Мемноновъ*.

### Пожарное Общество.

Прядильн. пл., с. д.

Предсѣдатель правленія—въ званіи Камергера Двора Его Императорскаго Величества, д. ст. сов. Никол. Павл. *Галаховъ*—Георг., с. д. Члены правленія: поч. гр. Никол. Никол. *Карташевъ*—Покров., д. Кастальскаго, куп. Пав. Петр. *Гайдуковъ*—Карачев., с. д., тит. сов. Вас. Фед. *Мерцаловъ*—Пухов., с. д., куп. Никол. Никол. *Въшенцевъ*—Покр., с. д., куп. Никол. Вас. *Валуевъ*—Воскрес., с. д., куп. Алекс. Куз. *Щепкинъ* (онъ-же казначей)—Кромск., с. д., провизоръ Гр. Як. *Закъ*—Кром., д. Жуковскихъ, куп. Никол. Алекс. *Фурсовъ*—Плаут. пер., с. д., Никол. Алекс. *Суворкинъ*—Черк., с. д., Егоръ Сраб. *Срабовъ*—Кром., с. д., Ив. Матв. *Кубышкинъ*—Чернышев. пер., полк. въ отст. Ив. Степ. *Косьминъ*—Черн. пер., с. д., ротм. Алекс. Испол. *Купріяновъ*—Георг., д. Силевичъ, купцы: Вас. Петр. *Петиковъ*—Болх., д. Корчмарскаго, Пав. Алекс. *Баженовъ*—Новосил., с. д., Ив. Мих. *Михайловъ*, Иннок. Никол. *Байковскій*—2 полиц. часть, губ. секр. Конк. Ив. *Одровъ*—прот. 2 полиц. части, с. д., кол. секр. Алекс. Никит. *Чечкинъ*—4 Курск., д. Скрылева.

Члены ревизіонной комиссіи: канцелярск. служит. Алекс. Алекс. *Ляминъ*—Введен., с. д., мѣщ. Алекс. Мих. *Хрусталева*—Черныш. пер., с. д., куп. Герм. Карл. *Теулавъ*—Карачев., с. д., кол. секр. Григ. Вас. *Воронцовъ*—бл. Смолен. ц. и неим. чин. Дм. Ил. *Аккурамовъ*—Новос., д. Каретина, командиръ дружины—надв. сов. Никол. Семен. *Данскій*—Тург., д. Селиверстовой, помощникъ его—губ. секр. Аг. Фед. *Сугакевичъ*—2-я Курск. ул., начальники отрядовъ: 1-го—п. гр. Моис. Льв. *Миркинъ*—Болх., д. Хазанова, помощ. его: куп. Григ. Абрам. *Липмановичъ*—у. Орл. моста, д. Фроммельтъ и п. гр. Иосифъ Никол. *Кошеверовъ*—Двор. пер., с. д., 2-го—мѣщ. Ив. Петр. *Чеблоковъ*—Новосил., с. д., помощн. его: н. ч. Алекс. Алекс. *Ляминъ*—



Введен., с. д. и куп. сынъ Викт. Ив. *Кубышкинъ* (онъ-же завѣд. санитарн. отряд.)—Черныш. пер. с. д., 3-го — (охранителей) — губ. секр. Конкорд. Ив. *Одровъ*—2 Курск. с. д., помощн. его: мѣщ. Алекс. Як. *Ивановъ*—Ситников., с. д. и кол. секр. Алекс. Никит. *Чечкинъ*—4 Курск., д. Скрылева, начальн. обоза—двор. Мих. Ал-др. *Корольковъ*—Новос., д. Горностаева, секретарь—н. ч. Бор. Ал-др. *Сапроновъ*, дѣлопроизводитель—канц. служ. Вас. Як. *Боровиковъ*—при депо.

### Пятницкая вольно-пожарная дружина.

Слобода Пятницкая при гор. Орлѣ, Орловскаго уѣзда.

Почетный попечитель дружины — инспекторъ земскаго отъ огня страхования Ал-др. Вас. *Сусловъ*—Введ., д. Курдюмова, предсѣдатель правленія (онъ-же и староста дружины)—канц. служ. Ив. Павл. *Логвиновъ*—Верх. - Пятниц. сл., с. д., члены правленія: крест. Вас. Кирил. *Зарубинъ* (онъ-же и помощ. старосты дружины)—Нижн.-Пятн. сл., с. д., Дм. Петр. *Петровъ*—5 Курск., с. д., завѣдывающій обозомъ—крест. Сем. Фед. *Кощавцевъ*—Ниж.-Пятниц. сл., с. д., помощн. его—крест. Ал-др. Петр. *Ръшетовъ*—Нижн.-Пятн. сл., с. д., казначей—крест. Ив. Алекс. *Кисилевъ*—Нижн.-Пятн. сл., с. д., писмоводитель—крест. Мих. Никол. *Власовъ*—Нижн.-Пятн. сл., с. д.

### Фотографическое общество.

Болхов., при куческомъ собраніи.

Предсѣдатель правленія — кол. сов. Ал-дръ Никол. *Каверзневъ*—Никольск. пер., д. Суворкина, товарищъ его—кол. сов. Вяч. Стан. *Щербинскій*—Воскресен., д. Срабова, казначей (онъ-же секретарь)—кол. ас. Никол. Семен. *Виноградовъ*—1-я Никит, д. Виноградова, члены правленія: н. ч. Леонъ Юсиф. *Кржевскій*—Двор. пер., д. Штейдингъ, н. ч. Ив. Мих. *Четыркинъ*—б. р. Оки, д. Садовникова, и Ив. Григ. *Вареникъ*—Болхов., д. Левакова.

### Городской ломбардъ.

Зд. город. общ. управл.

Завѣдывающій—мѣщ. Ал-дръ Ром. *Васильевъ*—Полѣск., с. д., бухгалтеръ—Екат. Ив. *Куборская*—Черкасск., д. Розенфельтъ, конторщикъ—н. ч. Ал-дръ Ал-др. *Блиновъ*—2-я Посад., д. Воронкова, писцы: Варв. Ив. *Слюняева*—Б.-Мѣщ., д. Кунца, Сераф. Ив. *Пацкихъ*—Мац. пер., д. Шашпанова и Лид. Пав. *Лисина*—4 Курск., д. Перелыгиной, артельщикъ—н. ч. Вас. Афан. *Калашиниковъ*—при ломбардѣ.

### Комитетъ народныхъ чтеній.

Кромская, д. Соломатина.

Предсѣдатель—двор. Григ. Мих. *Хрущовъ*—4 Курск., с. д., товарищъ его:—тит. сов. Митр. Мих. *Покровскій*—Кром., д. Кочетова, секретарь—Марг. Ал-др. *Карташова*—Тург., д. Талызина, казначей—кол. сов. Никол. Никол.



*Склярѣнко*—Введен., д. Вахутиной, члены: н. ч. Никол. Никол. *Карташевъ*—Тург., д. Талызина, н. ч. Серг. Карп. *Алексинъ*—Воск., д. Космина, кол. сек. Ил. Алекс. *Преображенскій*—Черныш. пер., д. Преображенской, Сем. Влад. *Николаевъ*—Введен., д. Подшивалова, Анна Анатол. *Кошечева*—г. Орель, Елиз. Анатол. *Коссобудзская*—Георг. пер., д. Аракчеева, Над. Никол. *Дубровская*—Покровск., д. Митина.

### **Тургеневская бесплатная библиотечка-читальня.**

Кромская у., д. Соломатина.

Завѣдывающая—Зин. Мих. *Цили-Покровская*—Кромск., д. Кочетова.

### **Тургеневское общество взаимопомощи книгопечатниковъ.**

Новоспльская, д. Невѣжина.

Предсѣдатель—н. ч. Дм. Дм. *Положенцевъ*—Турген., с. д., товарищъ его—кр. Ив. Ал. *Пастуховъ*—2-я Песков., с. д., секретарь—Фед. Ал. *Фроловъ*—Монаст., с. д., помощ.—Ив. Дм. *Кошеверовъ*—2-я Никит., д. Литвинова; казначей—мѣщ. Вас. Пет. *Николаевъ*—Кузнеч. пер., с. д.; члены: Мих. Вас. *Алексьевъ*, кр. Ив. Ив. *Гапоновъ*—Ново-Троиц. сл., с. д., кр. Григ. Дмит. *Поладичевъ*—Перес., д. Ступина, мѣщ. Юсифъ Игн. *Хилинскій*—Монаст., д. Кутековой, кр. Ив. Як. *Афонинъ*—Монаст., с. д., и Ник. Григ. *Большихъ*—Серг., д. Алексѣева.

### **Отдѣлъ Россійскаго Общества покровительства животныхъ.**

4-я Курская, № 26.

Предсѣдатель отдѣла—Губернаторъ; вице-предсѣдатель—подп. Дм. Степ. *Залтсскій*—Борисогл., д. Савъ-Венсанъ, секретарь (онъ-же завѣд. хозяйст. част. отд.)—тит. сов. Никол. Як. *Васильевъ*—4 Курск., 26, казначей—Ник. Дмит. *Коптевъ*—кадетскій корпусъ, члены правленія: Петръ Ник. *Погосскій*, губ. секр. Вл. Вл. *Радуловичъ*—2 Никит., д. Тиморина, Войт. Гвид. *Томашевскій*—д. Ранке, Ал. Дмит. *Поспѣловъ*—окружный судъ и завѣд. вет. частью—Сер. Ив. *Тимоновъ*.

### **Зимнее общество поощренія рысистаго коннозаводства.**

Президентъ—Губернаторъ, вице-президентъ—кол. сов. Вас. Льв. *Семеновъ*—Пухова ул., старшіе члены: губ. секр. Анат. Алекс. *Бунаковъ*—Барач., с. д. и н. ч. Никол. Никол. *Хлуденевъ*—с. Салтыки, Орл. у., кандидаты къ нимъ: Ал-дръ Ал-др. *Химецъ*—Барач., д. Лаптева. Казначей—куп. Григ. Ив. *Рыловъ*—Сѣверн. гост. Почетн. членовъ—11, дѣйствительн.—47.

### **Лѣтнее общество поощренія коннозаводства.**

Борисоглѣбская, д. Земства.

(На трехлѣтіе 1907—1910 г.г.).

Президентъ—Губернаторъ. Вице-президентъ—кол. ас. Серг. Дм. *Макаровъ*—Болхов., аптека Голубева, старшіе члены: архитект. Ал-дръ Ал-др. *Хи-*



*мещъ*—Карач., д. Копылова и полк. Мих. Ал-др. *Депшишъ*—кадет. корп., кандидаты къ нимъ: шт.-рот. Пет. Алекс. *Ведерниковъ*—5 Курск., д. Кандыкина и двор. Юл. Юл. *Тарасевичъ*—г. Мценскъ, казначей—куп. Влад. Никол. *Останинъ*—Верх.-Двор., с. д. Почетные члены: графъ Илар. Ив. *Воронцовъ-Дашковъ*—Намѣстникъ Кавказа., Управ. Госуд. кон., г.-м. Ал-дръ Ив. *Здановичъ*—С.-П.-Б., д. с. с. Адамъ Иг. *Бржозовскій*—С.-П.-Б., князь Сер. Мих. *Голуцынъ*—г. Новосиль, княгиня Анна Мих. *Хилкова*—Москва, Ал-дръ Никол. *Трубииковъ*—С.-П.-Б., Григ. Ив. *Кристи*—г. Москва, Мих. Коз. *Полозовъ*—гост. „Германія“, Ник. Серг. *Слѣпушкинъ*—Карач., д. Бухвостова, Вас. Ник. *Тельгинъ*—хут. Софievка, Болх. у. и ст. сов. Никол. Степ. *Буйницкій*—свѣд. нѣтъ. Секретарь—пот. поч. гр. Вас. Ив. *Грабалинъ*—Борисоглѣб., д. Земства. Дѣйствительныхъ членовъ—54.

### Общество любителей рыболовства.

Воскресенская, д. Бакина.

Предсѣдатель—куп. Никол. Дм. *Жуковскій*—Кромск., с. д., товарищъ его—н. ч. Никол. Абр. *Локтевъ*—Введен., д. Брауншвейгъ, члены правленія: Георг. Лавр. *Бычковъ*—Болхов., д. Васильева, кол. ас. Стан. Густ. *Бржозовскій*—Верх.-Двор., с. д., казначей—куп. Дм. Дм. *Жуковскій*—Кромск., с. д., секретарь—н. ч. Влад. Антон. *Шеляховскій*—Воскрес., д. Бакина.

### Общество правильной охоты.

Уг. Садовой и Георг. пер., д. Каз. Палаты.

Предсѣдатель—д. с. с. Серг. Ал-др. *Соколовъ*—д. Каз. пал., товарищъ его—кол. сов. Сер. Сер. *Лебедевъ*—Кромск., д. Серебренникова, члены: Ант. Леон. *Пельцеръ*—Пухов., д. Осипова, тит. сов. Эрн. Франц. *Мартыновъ*—въ концѣ Георг. ул., сад. зав., ветер. врачъ Ив. Ив. *Сухоручкинъ*—Карач. ул., пр. гимн. пан., Максъ Эммил. *Гудковскій*—во дворѣ д. Гермуть, казначей (онъ-же и секретарь)—тит. сов. Ив. Як. *Пясецкій*—бер. р. Оки, между Воскр. и Черныш. пер., д. Садовникова.

### Общество гимнастовъ.

Правленіе—магазинъ Гермуть, Болхов. ул.

Предсѣдатель—надв. сов. Фед. Фед. *Юргенсъ*—Отд. Соед. Банка, товарищъ его—н. ч. Леонъ Іосиф. *Кржевскій*—Дворян. пер., д. Штейдингъ, казначей—н. ч. Карлъ Данил. *Глюманъ*—Кром., д. Чеботарева, помощникъ его—н. ч. Георг. Эдуар. *Гермутъ*—Тург., с. д., секретарь—н. ч. Эрнх. Мих. *Ильверсъ*—Воскрес., д. Суловой, помощникъ его—н. ч. Адольф. Генр. *Шмейлъ*—контора Реннеръ. Блюстители гимнастики: н. ч. Ив. Эдуард. *Мицкевичъ*—Борисогл., д. мѣщ. о-ва и н. ч. Карл. Эдуард. *Гермутъ*—Тург., с. д. Занятія происходятъ два раза въ недѣлю: по вторникамъ и пятницамъ, въ 1-й мужской гимназіи, съ 8<sup>1</sup>/<sub>2</sub> до 10<sup>1</sup>/<sub>2</sub> ч. веч.



## Офицерскія собранія.

**Можайскаго полка.** — Болхов., д. Калашникова. Предсѣдатель распорядительнаго комитета — капитанъ Никол. Ал-др. *Поповъ* — Покровск., д. Лифинцевой, члены: капитаны — Мих. Алекс. *Расторгуевъ* — Подострож., д. Страментова и Сем. Ант. *Спѣгольскій* — Подострож., д. Кречетниковой. Хозяинъ собранія — подпоручикъ Мих. Андр. *Трухинъ* — Заострож., д. Быль.

**Звенигородскаго полка.** — Болховск., д. Мартынова. Предсѣдатель — подполк. Леонид. Евген. *Линденбаумъ* — Верх.-Двор., д. Страхова, члены: капитаны — Евг. Ив. *Докукинъ* — Покров., д. Оболенскаго, Фед. Гавр. *Полянскій* — М.-Мѣщан., с. д. Хозяинъ собранія — шт.-кап. Ив. Георг. *Василенко* — М.-Мѣщ., с. д.

**Черниговскаго полка.** — Москов., город, д. Предсѣдатель распорядительнаго комитета — подполк. Як. Франц. *Витковскій* — Болхов., д. Дугина; члены: подполк. Никол. Павл. *Серебренниковъ* — Кромск., с. д., ротмистръ Максимилианъ Карл. *Подгурскій* — Кромск., с. д.; запасный членъ — ротмистръ Дмит. Ив. *Калининъ* — Покровск., д. Тиморина. Завѣдующій офицерской библиотекой — штабсъ-ротмистръ Пет. Пав. *Гуровъ* — Кромск., д. Ярина. Хозяинъ собранія — поручикъ Вас. Пав. *Гуровъ* — Кромск., д. Ярина.

## С о б р а н і я.

**Общественное.** — Болхов., д. Штейдингъ. Хозяйственный старшина — кол. рег. Никол. Ив. *Баранчиковъ* — Садов., д. Сытина, старшины: кол. сов. Вас. Льв. *Семеновъ* — Пухов., с. д., надв. сов. Вас. Вас. *Преображенскій* — Кром., с. д., нотаріусъ Никол. Алекс. *Веніери* — Болхов., ген.-маіоръ Н. Вас. *Масловъ* — г. Короча, Евг. Ив. *Побѣдоносцевъ* — Болхов. ул., прис. нов. Леонъ Іосифов. *Кржевскій* — Двор. пер., д. Кауфмана, прис. пов. Вас. Ив. *Успенскій* — Введ., с. д., почетные старшины: прис. пов. Афан. Алекс. *Ефремовскій* — прот. арест. ротъ, с. д., ген.-маіор. Ив. Ив. *Кудрявцевъ* — г. Москва.

**Общественное — лицъ служащихъ въ казенныхъ и общественныхъ учрежденіяхъ г. Орла.** — Кромск., д. Клейменова. Предсѣдатель совѣта старшинъ — кол. ассес. Бор. Викент. *Матусевичъ* — Тургеневск., д. Фець, хозяйственный старшина — н. ч. Захар. Захар. *Пастуховъ* — Новосильск., с. д., старшины: кол. сов. Никол. Ал-др. *Воронцовъ* — Черкас., д. Емельянова, кол. сек. Влад. Ал-др. *Булгаковъ* — Новотроицк. сл., с. д., кол. секр. Серг. Никол. *Дейкинъ* — Васильев., с. д., кол. рег. Никол. Максим. *Вильнеръ* — Мал.-Мѣщан., с. д., тит. сов. Никол. Яков. *Васильевъ* — 4 Курск., № 26, н. ч. Викт. Вас. *Карнѣевъ* — 2 Нивитск. Предсѣдатель ревизіонной комиссіи — Евфим. Троф. *Шмяковъ* — Заострож., д. Шишкина, члены ревизіонной комиссіи: надв. сов. Мих. Петр. *Козловскій* — Ситник., д. Лобзина, кол. рег. Як. Григ. *Черепановъ* — 1 Пушкар, д. Жемарина и кол. рег. Вас. Мих. *Трисвятскій* — Новосильск., д. Силаева.



**Коммерческое.** — Кромск., д. Соломатиной. Предсѣдатель — мѣщ. Никол. Ал-др. *Смирновъ* — Болхов., д. Дугина, товарищъ его — Ив. Григ. *Орловъ* — Болхов., контор. Струкова, хозяйственный старшина — кр. Георг. Ал-др. *Князевъ* — Москов., маг. Жуковскихъ, помощникъ его — мѣщ. Влад. Фед. *Авиловъ* — Московск., магаз. Веревитиной, секретарь — мѣщ. Пет. Мих. *Бычковъ* — мельн. Товарищества, старшины: мѣщ.: Ив. Гр. *Юдинъ* — Москов., магаз. Жуковскихъ, Дм. Степ. *Кулешовъ* — Болхов., д. Кашкина, Степ. Степ. *Щегловъ* — Болховск., маг. Подшивалова, Серг. Ал-др. *Корышинъ* — Москов., магаз. Виницаго и кр. Вас. Ал-др. *Копыловъ* — Москов., магаз. Виницаго.

**Купеческое.** — Болховск., д. Левакова. Предсѣдатель — кол. сек. Алекс. Ив. *Аристовъ* — Болхов., д. Фроммельтъ, товарищъ его — надв. сов. Никол. Семен. *Данскій* — Турген., д. Селиверстова, хозяйственный старшина — куп. Вас. Ил. *Глаголевъ* — Болхов., д. Панфилова, старшины: купцы: Григ. Ив. *Рыловъ* — Болхов., д. Штибинга, Вас. Петр. *Петиковъ* — Болхов., д. Корчмарскаго, Григ. Карл. *Тецлавъ* — Карачевск., д. Замятина, Никол. Ив. *Розановъ* — Кромск. пл., с. д., Алекс. Ив. *Мещеринъ* — около Крестит. кладб., Григ. Як. *Закъ* — Кромск., д. Жуковскихъ. Члены ревизионной коммисіи: купцы: Никита Павл. *Калашниковъ* — Болхов., с. д., Никол. Никол. *Бѣшенцевъ* — Покров., с. д., Дав. Никол. *Разумовскій* — Москов., с. д., Іосифъ Никол. *Кошеверовъ* — Чернышев. пер., с. д. и н. ч. Никол. Никол. *Карташевъ* — Покров., д. Кастальскаго.

**Новый клубъ.** — При дворянскомъ собраніи. Свѣдѣнія не даны.

### Электрическій трамвай.

Дено, Новосильская, с. д.

Директоръ — франц. гражд. Dipl Ing. Іосифъ Эдуард. *Бернаръ* — при дено. Бухгалтеръ — личн. гражд. Григ. Льв. *Юффе* — Москов., д. Фрейденберга. Кассиръ — Ив. Ив. *Котельниковъ* — Москов., с. д. Магазионеръ — Вас. Сем. *Игнатъевъ* — при дено.

### Биржевой комитетъ.

Москов., д. Анохиной.

Предсѣдатель — куп. Сав. Захар. *Булгаковъ* — Кромск., с. д. Замѣститель его — куп. Вас. Матв. *Кудрявцевъ* — Кромск., с. д., члены: купцы: Пав. Петр. *Залтсскій* — Кромск. пл., с. д., Ил. Ив. *Тисовъ* — Широкая-Холодн., с. д., Григ. Ив. *Горностаевъ* — Моск., с. д., Герм. Карл. *Шильде* — 5 Курск., с. д., Самуил. Моис. *Линденбаумъ* — Малахов. пер., д. Федорова, Як. Вас. *Есменскій* — близъ Витебск. вокз. и помѣщ. Фед. Ив. *Ольгинъ* — ст. Хотынецъ, Р.-О. ж. д. Старшій маклеръ — Никол. Фед. *Паршинъ* — Московск., с. д.

### Редакціи газетъ.

„Орловская Рѣчь“ — Садов., д. Прохазко. Редакторъ - издатель — н. ч. Вас. Вас. *Кудрявцевъ* — при редакціи. „Орловскій Вѣстникъ“ — Издатель —



кол. секр. Алекс. Ив. *Аристовъ*—Болх., д. Фроммельтъ. Редакторъ—н. ч. Мих. Як. *Андреевъ*—Солд. с.л., с. д., корректоръ—Лид. Митр. *Коснопольская*—Покровск., д. Никифорова.

### Баннирскія Конторы.

Никол. Никол. *Струкова*—Болхов.; „*Фосъ и Якоби*“—Воскресен. пер.; „*Торг. домъ Г. С. Лурье*“—Болх., д. Петракъ.

**Коммиссионно-справочныя бюро:** „*Посредникъ*“—Болх., д. Исаевой. „*Взаимная Польза*“—Болх., д. Александровой. **Рекомендательная справочная контора Кожевниковой**—Болх., д. Старицкаго.

### Агенты страховыхъ и другихъ компаній и обществъ въ Орлѣ.

Россійскаго об-ва транспортир. кладей и стр. отъ огня т-ва „*Саламандра*“—Влад. Мих. *Вельяминовъ-Зерновъ*—Кром., с. д., об-ва „*Россія*“—Над. Мат. *Чибицова*—Карач., д. Залѣвской, 1-го Россійскаго стр. отъ огня об-ва—*Фосъ и Якоби*—Воскрес. пер., д. Алексина, 2-го Россійскаго об-ва—Дм. Мих. *Болховитинъ*—Введен., с. д., Московскаго стр. об-ва—Дм. Дм. *Старицкій*—(онъ-же главный агентъ Харьковскаго земельного банка для Курской и Орловской губ.)—Болхов., с. д., Коммерческаго об-ва—Викт. Игн. *Федоровичъ*—(онъ-же главный агентъ Московскаго земельного банка)—Б.-Мѣщ., с. д., Русскаго стр. об-ва—Эри. Карл. *Абель*—(онъ-же главный представитель об-ва стр. жизни „*Урбенъ*“)—Кромек., с. д. и Марія Фед. *Гассель*—Тург., с. д., „*Варшавскаго*“ об-ва—Ал-др. Мих. *Залѣвскій*—Воскр., д. Чепурнова, „*Сѣвернаго*“—Пет. Никол. *Хализевъ*—2 Песков., с. д., агентъ страх. о-ва „*Якорь*“—В. В. *Котоминъ*—Воскр., с. д., об-ва русскихъ драматическихъ писателей и оперныхъ композиторовъ—к. сов. Ал-др. Ал-др. *Синицкій*—Садов., д. Авдѣевой.

**Аптеки.** Введенская—С. Д. *Макарова* и И. С. *Голубева*—Болх., д. Ротъ. Георгіевская—провиз. Домин. Иос. *Руцкаго*—Болх. ул., Покровская—пров. Фед. Ал. *Морозова*—Москов. ул., Богоявленская—пров. *Гильдебрандъ*—Кром. ул., пров. Исаак. Изр. *Израильсонъ*—2 Курск., пров. Г. У. *Левясъ*—Болхов., д. Штейдингъ.

**Магазины аптекарскихъ товаровъ.** Пров. Эдуард. Карл. *Гермутъ*—Болхов., д. Мартынова, *Валуевой*—Болхов., д. Георгіев. ц., В. В. *Семевскаго*—Болхов., д. Корчмарскаго, *Левясъ*—Москов., д. Сятунова, *Четыркина*—гостин. рядъ, уг. Болхов. и Москов., д. Скоропадскаго, А. Ф. *Карташева*—Москов., д. Мордвиной, *Гуревичъ*—Новосел., д. Дюпина, *Подзолкова*—Москов., д. Жигалкина, *Коссовскаго*—уг. Болхов. и Моск., д. Клейменова

**Книжные магазины.** В. Д. *Кашкина*—Болхов., д. Коломина, *Шемаева*—Болхов., д. Власова, Серг. Фед. *Степанова*—Кром., д. Григорьева, при *Епархіяльномъ свѣчномъ заводѣ*—Кромская ул., *Демной*—Москов., д. Корчмарскаго,



Г. П. *Клокова* — Москов., подъ арками Марин. моста, Плат. Вас. *Иванова* — Болхов., Валент. Ив. *Саксъ* — Болхов., Мих. Иван. *Филатова* — Москов., д. Котовой.

**Библиотеки.** При книжн. магазинѣ В. Д. *Капкина*, „*Пушкинская*“ — бл. Марин. моста, д. Куркина, „*Тургеневская*“ безпл. чит. — Кромская, д. Соломатина, безпл. духов. библиотека-читальня *Петропавловскаго Братства* — Кромская, Епархіал. свѣч. зав.

**Товарные склады и конторы.** Нефтяные склады: „*Нобель*“, „*Мазуть*“, нефтяно-керосиновый складъ „*Манташева*“ и керосиновый складъ фирмы „*Кавказъ*“ — всѣ четыре при тов. ст. Орель Ю.-В. ж. д., сахарный складъ бр. *Терещенко* — Москов., с. д.

**Фотографіи.** *Вареника* — Болхов., д. Плахова, *Зискинда* — Болхов., д. Гамань, *Тишнера* — 2 Никит., с. д., *Эрдмана* — Георг., д. Чернова, *Лясковскаго* — Болхов., д. Мартынова.

**Типографіи.** *Турчаниновой* — Болхов., д. Фроммельтъ, *К<sup>о</sup> Подземскій М. К.* и *Лагуновъ А. А.* — Москов., д. Мачурина, *Матвѣева* — Москов., д. Рочегова, *Зайцевой* — Болхов., д. Старицкой.

**Ресторанъ.** „*Берлинъ*“. 1 разр. — *Мезенцева* — Москов., д. Скоропадскихъ.

**Гостиницы** „*Троицкая*“ 2-го разр. — *Голяшкина* — Кром., д. Гайдуква, „*Большая Орловская*“ — *Корольковой* — Новосильск., д. Горностаевой, „*Шумла*“ — *Ребровой* — Новосильск., д. Кулабухова, „*Коммерческая*“ — *Ставцева* — Москов., д. Анохиной, „*Германія*“ — *Мезенцевой* — Москов., д. Скоропадскихъ, „*Петербургская*“ — Болхов., д. Амозова, „*Сѣверная*“ — Болхов., д. Корчмарскаго, „*Европейская*“ — Болхов., д. Григорьева и „*Дрезденъ*“ — Болхов., д. Клягина.

**Меблированные комнаты.** *Филиппова* — Москов., д. Соболева, *Козыревой* — Москов., д. Смирнова, *Шатохиной* — Москов., д. Соболева, *Анцифорова* — Москов., д. Котовой, *Дьякова* — Москов., д. Корчмарскаго, *Коротъева* — Москов., д. Сѣтунова, *Косневичъ* — Москов., с. д. и *Драчева* — Москов., с. д.

**Номера.** *Куркиной* — Кром., д. Холчева, *Вятрова* — Кром., с. д., *Кацъ* — Москов., д. Кабанова, *Алябьева* — Кром., с. д., *Жегалкина* — Кром., с. д., *Филиппова* — Молочный баз., д. Скоропадскихъ, *Докукина* — Карач., д. Клейменова, *Собакина* — Кром., с. д., *Сабурова* — Карач., д. Александровой, *Мезенцева* — Москов., д. Истомина и „*Кіевское подворье*“ — *Занина* — Кром., с. д.

### **Такса для легновыхъ извозчиковъ.**

а) за проѣздъ отъ желѣз. дор. въ городъ и изъ города на ст. ж. д.: части: 1-я — 50 к., 2-я — 40 к., 3-я — 60 к., б) за каждый часъ ѣзды — 40 к., в) за проѣздъ по одной части города — 20 к., г) за проѣздъ изъ одной части въ другую — 25 к., д) за проѣздъ изъ одной части въ другую черезъ часть — 30 к.



## Плата за проѣздъ въ трамваѣ.

1) на одну станцію—5 к., 2) на двѣ станціи—8 к. Льготные билеты для учащихся Орловскихъ учеб. завед. тѣхъ-же цѣны и на то-же разстояніе продаются со скидкой 50<sup>0</sup>/<sub>0</sub> т. е. по 2<sup>1</sup>/<sub>2</sub> к. и по 4 к.



## ОРЛОВСКІЙ УѢЗДЪ.

М. В. Д.

**Уѣздный предводитель дворянства**—надв. сов. Валерій Никол. *Лясковскій*—Тург., с. д., депутатъ—подпор. зап. Бор. Плат. *Охотниковъ*—село Дубовикъ.

**Дворянская опека.**—Турген., д. уѣздн. зем.. Предсѣдатель—уѣздный предводитель дворянства. Засѣдатели: кол. рег. Пав. Ив. *Лопухинъ*—Карачев., № 102 и кол. рег. Пет. Никол. *Мардовинъ*—Садово-Пушк., с. д.

## УѢЗДНЫЙ СЪѢЗДЪ.

Борисоглѣб., д. уѣздн. зем.

**Административное присутствіе.** Предсѣдатель—уѣздный предводитель дворянства. Члены: земскіе начальники, уѣздный исправникъ, предсѣдатель уѣздной земской управы и податные инспекторы Орловск. уѣзда, а по продовольственному отдѣлу входятъ въ составъ присутствія и члены уѣзд. зем. управы, кромѣ того по землеустройст. въ составъ присутствія входятъ: уѣздн. членъ окр. суда по Орлов. губ. и непрем. членъ землестр. комиссіи.

**Судебное присутствіе.** Предсѣдатель—уѣздный предводитель дворянства. Члены: уѣздный членъ окружнаго суда, почетные мировые судьи, городскіе судьи и земскіе начальники. Въ засѣданіяхъ судебного присутствія участвуетъ товарищъ прокурора окружнаго суда для предъявленія, въ надлежащихъ случаяхъ, своихъ заключеній по разсматриваемымъ дѣламъ. Секретарь—губ. сек. Ант. Ант. *Малькевичъ*. Канцелярскіе служащіе—неимѣющіе чина: Васил. Семен. *Трофимовъ*—Николо-Песк., с. д., Ал-др. Свят. *Мальбинъ*—2 Курск., д. Калининкова, Никол. Як. *Поздняковъ*—Борисогл., д. уѣздн. зем., вольнонаемные: Анф. Пет. *Третьякова*—Кромск., д. Барсукова, Ел. Пет. *Бибикова*—Кромск., д. Барсукова, Марія Ив. *Уварова*—Садово-Пушк., с. д. и Сер. Сем. *Куринъ*—4 Курск., д. Куркина.

**Административно-землеустроительный отдѣлъ.** Завѣдующій дѣлопроизводствомъ (онъ-же замѣститель секретаря)—кол. рег. Ал-др. Свят. *Мальбинъ*—2 Курск., д. Калининкова, писцы: Серг. Петр. *Ильинскій*—Пеньевск., д. Тепловои, Ал-дра Сем. *Трофимова*—Николо-Песк., с. д.



**Судебный отдѣлъ.** Завѣдывающій дѣлопроизводствомъ (онъ-же архивариусъ и замѣняющій судебного пристава въ дни засѣданій) — кол. рег. Вас. Сем. *Трофимовъ* — Николо-Песк., с. д., составитель докладовъ — Анфиса Петр. *Третьякова* — Кромск., д. Барсукова, регистраторъ — Варв. Алекс. *Гудкова* — Николо-Песк., с. д., писцы: Серг. Сем. *Куринъ* — 4 Курск., д. Куркина, Мих. Фед. *Ильинскій* — Пенъев., д. Румянцева, Данииль Норберт. *Янчевскій* — Пенъев., д. Румянцева.

**Продовольственный отдѣлъ и денежная часть.** Завѣдывающая дѣлопроизводствомъ — Марія Ив. *Уварова* — Садов.-Пушк., с. д., помощникъ ея — кол. рег. Никол. Яков. *Поздняковъ* — зданіе уѣздн. земства.

**Земскіе начальники:** 1-го уч. — кол. сек. Тих. Дмит. *Матвѣевъ* — с-цо Шеншино, 2-го уч. — вакансія, 3-го уч. — вакансія, 4-го уч. — кол. сек. Юрій Ал-др. *Нарышкинъ* — с-цо Георгіевское, 5-го уч. — кол. ас. Леонид. Фед. *Пушкаревъ* (онъ-же замѣститель предсѣдателя въ администр. присутствіи) — с. Подзовалово, Болхов. у.; кандидатъ на должн. земск. начальника — дворянинъ Влад. Дмитр. *Ивановъ* — ст. Зміевка.

**Почетные мировые судьи по Орлов. уѣзду:** т. сов. Ал-др. Алекс. *Нарышкинъ* — С.-Петербургъ., т. сов. Мих. Коз. *Полозовъ* — ст. Зміевка, нал. сов. Валерій Никол. *Лясковскій* — с-цо Дмитріевское, ст. сов. Ив. Никол. *Пуцинъ* — гост. „Метрополь“, кол. ас. Лавр. Ив. *Пуцинъ* — Борисог., д. Лопухиной, кол. ас. Алекс. Никол. *Христіановичъ* — ст. Нарышкино, поруч. въ отставку Никол. Митр. *Булгаковъ* — с-цо Знаменское, отставной шт.-капит. Серг. Мих. *Вешняковъ* — с. Плещеево, тит. сов. Никол. Никол. *Бурнашевъ* — Борисог., д. Филипповой.

### **Уѣздное по воинской повинности Присутствіе.**

Тургенев., д. уѣзд. зем.

Предсѣдатель — уѣздный предводитель дворянства. Члены: уѣздный воинскій начальникъ, уѣздный исправникъ и членъ уѣздной земской управы, по назначенію. При призывѣ городскихъ обывателей присутствуетъ членъ городской управы — по назначенію ея. Вр. и д. дѣлопроизводителя — н. ч. Мих. Пав. *Говоровъ* — Николо-Песков., д. Степановой. Канцелярскіе служащіе: губ. сек. Ив. Алек. *Алексѣевскій* — Н.-Монаст., д. Персикова и н. ч. Ив. Евф. *Ковалевъ* — 1-я Пушк., с. д.

Участки для отправленія воинской повинности: 1-й — г. Орель; остальные состоятъ изъ волостей: 2-й — Богодуховской, Собакинской, Очкинской, Философской, Яковлевской, Старополевской и Богородицкой; 3-й — Стрѣлецкой, Лавровской, Покровской, Плещеевской, Богословской, Баклановской и 4-й — Богдановской, Городищенской, Талызинской, Шеншинской, Альшанской и Масловской. Призывные пункты для всѣхъ участковъ въ г. Орль.



Завѣдываніе военно-конскою переписью въ уѣздѣ принадлежитъ уѣзду, по воинской повинности присутствію, при чемъ офицеръ, командированный отъ военнаго вѣд. для производства переписи, участвуетъ въ распорядительныхъ по переписи засѣданіяхъ присутствія.

Участковъ для отправленія военно-конской повинности въ городѣ 3, по частямъ; въ уѣздѣ 19, особо по каждой волости.

### Завѣдывающіе военно-конскими участками.

Участ. въ г. Орлѣ: 1-го—завѣд.—мѣщ. Ив. Ив. *Цыцынъ*—Ситник., с. д., помощ. его: кр. Григ. Мат. *Сулминъ*—Черкас., с. д. и мѣщ. Ив. Ив. *Калмыковъ*—Москов., с. д.; 2-го—завѣд.—мѣщ. Степ. Фед. *Заболотскій*—бл. вокз., с. д., помощ. его: мѣщ. Вас. Иппол. *Мельниковъ*—1 Кур., с. д., кр. Пав. Мих. *Рыбинскій*—Воскрес. пер., гор. д.; 3-го—завѣд.—куп. сынъ Тих. Афан. *Ситниковъ*—Болхов., с. д., помощ. его: поч. гр. Аф. Ив. *Привичевъ*—Новосил., д. Дунаевского, куп. сынъ Ал-дръ Никол. *Васильевъ*—Полѣвск. пл., д. Васильева; 4-го—Стрѣлецкій, завѣд.—кр. Пет. Епиф. *Петровъ*, помощ. его—Афан. Афан. *Полунинъ*; 5-го—Покровскій, завѣд. кр. Алекс. Степ. *Павлиновъ*, помощ. его—кр. Алекс. Мих. *Благининъ*; 6-го—Плещеевскій, завѣд.—шт.-кап. Сер. Мих. *Вешняковъ*, помощ. его—кр. Як. Игн. *Савенковъ*; 7-го—Лавровскій, завѣд.—п. поч. гр. Григ. Мих. *Закржевскій*, помощ. его—кр. Ив. Мих. *Гусевъ*; 8-го—Богословскій, завѣд.—дв. Валеріан. Герас. *Полибинъ*, помощ. его—мѣщ. Вас. Мих. *Масленниковъ*; 9-го—Альшанскій, завѣд.—дв. Серг. Митр. *Булгаковъ*, помощ. его—кр. Фед. Март. *Суровъ*; 10-го—Баклановскій, завѣд.—кр. Григ. Евф. *Коншинъ*, помощ. его—кр. Ив. Никол. *Петровскій*; 11-го—Масловскій, завѣд.—кр. Пет. Макс. *Головановъ*, помощ. его—кр. Григ. Вас. *Будановъ*; 12-го—Богдановскій, завѣд.—кр. Ив. Як. *Жеронкинъ*, помощ. его—кр. Ив. Ив. *Гнѣушевъ*; 13-го—Шеншинскій, завѣд.—куп. Влад. Никол. *Останинъ*, помощ. его—Вас. Дм. *Колгановъ*; 14-го—Талызинскій, завѣд.—дв. Алекс. Никол. *Христіановъ*, помощ. его—мѣщ. Григ. Вас. *Барановъ*; 15-го—Городищенскій, завѣд.—Никол. Павл. *Постниковъ*, помощ. его—кр. Афан. Вас. *Ампилоговъ*; 16-го—Яковлевскій, завѣд.—мѣщ. Вас. Ив. *Коноплевъ*, помощ. его—кр. Григ. Ив. *Алдонинъ*; 17-го—Филосовскій, завѣд.—кр. Ив. Пав. *Козловъ*, помощ. его—кр. Сем. Ефр. *Копленковъ*; 18-го—Богодуховскій, завѣд.—мѣщ. Дм. Ал-др. *Полунинъ*, помощ. его—Ал-дръ Вас. *Шманевъ*; 19-го—Собакинскій, завѣд.—кр. Дм. Андр. *Бѣлоусовъ*, помощ. его—Филип. Серг. *Клюенковъ*; 20-го—Богородицкій, завѣд.—поч. гр. Ив. Макар. *Быстровъ*, помощ. его—кр. Ив. Пет. *Солнцевъ*; 21-го—Старополевскій, завѣд.—кр. Ег. Ив. *Семеновъ*,



помощ. его—мѣщ. Афан. Бор. *Сасинъ*; 22-го—Очкинскій, завѣд.—п. поч. гр. Дм. Вас. *Туркинъ*, помощ. его—кр. Пах. Глѣб. *Тюренковъ*.

### Орловское уѣздное полицейское управленіе.

Сверб., зд. каз. Присут. мѣсть.

Орлов. уѣзд. исправ.—надв. сов. Ив. Андр. *Трипольскій*—Верхне-Дворянская, д. Гамова, помощ. исправ.—тит. сов. Серг. Дмит. *Коморницкій*—Карач., д. Плотникова, сек.—тит. сов. Пет. Сем. *Поповъ*—Новосильск., д. Дунаевского, столоначальники: кол. рег. Алекс. Ив. *Ромиловъ*—1-я Пушк., с. д. и кол. рег. Адрианъ Сем. *Матвѣевъ*—Карач., д. Порѣчкиной, рег.—н. ч. Григ. Вас. *Жуковъ*—Подмонаст. сл., с. д., канцеляр. служащ. по найму—Марія Виктор. *Полякова* 2-я Курск., д. Николаева. Пристава: 1-го стана—кол. рег. Алекс. Троф. *Громаовскій*—ст. Зміевка, М.-К. ж. д., с-цо Красная сл., 2-го—кол. сек. Влад. Никол. *Коссаржецкій*—ст. Нарыш., Р.-О. ж. д., 3-го—кол. ас. Кон. Влад. *Шаталовъ*—Струков. пер., д. Лившиць, уѣздный врачъ—(вакансія), канц. служ. Орлов. губ. прав., откоман. въ распоряженіе орлов. уѣзд. исправ. для несенія наружной полиц. службы на правахъ помощ. пристава при приставѣ 1-го стана—н. ч. Фед. Никанд. *Сидоровъ*—ст. Зміевка, М.-К. ж. д., с-цо Красная сл.

### Уѣздный распорядительный комитетъ.

При Полицейскомъ Управленіи.

Предсѣдатель—уѣздный исправникъ, члены: уѣздный воинскій начальникъ, городской голова и членъ уѣздной земской управы.

### Уѣздное земство.

Гласные: отъ перваго избирательнаго собранія: Никол. Серг. *Блохинъ*—Борисог., д. Дудкина, Сем. Григ. *Боборыкинъ*—ст. Нарышкино, Никол. Митр. *Булгаковъ*—Васильевск., д. Панова, Никол. Никол. *Бурнашевъ*—Борисог., д. Филиппова, Серг. Мих. *Вешниковъ*—с. Воскресенское (Плещеево), (адр. для пис.—Орель), Мих. Пав. *Ганенфельдтъ*—Петербургъ, Звѣринская, д. № 6, кв. 4, Ал-дръ Мих. *Гриневъ*—с. Золотиловка, Богословской вол., Серг. Матв. *Десницкій*—Верх.-Двор., д. Дудкина, Влад. Дмит. *Ивановъ*—ст. Зміевка, Валер. Никол. *Лясковскій*—Тург., с. д., Тих. Дмит. *Матвѣевъ*—ст. Глазуновка, Пет. Никол. *Мардовинъ*—Садово-Пушк. и уг. Васильевск., с. д., Мих. Мих. *Мацневъ*—Георг., д. Мацневой, Влад. Пет. *Мятлевъ*—ст. Зміевка, Ал-дръ Алекс. *Нарышкинъ*—ст. Нарышкино, Георг. Ал-др. *Нарышкинъ*—ст. Нарышкино, Мих. Куз. *Полозовъ*—гост. „Германія“, Лавр. Ив. *Пуцинъ*—Борисог., д. Лопухина, Ив. Никол. *Пуцинъ*—гост. „Метрополь“, Ал-дръ Аппол. *Трескинъ*—Болхов., с. д., Алекс. Никол. *Христіановичъ*—ст. Нарышкино, Серг. Ал-др. *Цуриковъ*.

Отъ втораго избирательнаго собранія: Викт. Яков. *Авдѣевъ*—уг. Георг. и Садов., с. д., Серг. Дм. *Богословскій*—Георг. пер., с. д., Никол. Никол.



*Бѣшенцевъ*—уг. Покровск. и 1 Никитск., с. д., Никол. Вас. *Валуевъ*—Воскрес., с. д.,

Ив. Петр. *Сухановъ*—Стрѣлецкая сл., с. д.

**Отъ сельскихъ обществъ:** Вас. Петр. *Андріановъ*—ст. Глазуновка,  
Як. Афан. *Сивачевъ*—ст. Зміевка, Вас. Серг. *Тихоновъ*—ст. Зміевка.

**Кандидаты:** Апол. Апол. *Шуманскій*—Садов., д. Авдѣевой, Ив. Степ.  
*Стольниковъ*—Петербургъ, Пет. Антон. *Лопинъ*.

## Управа.

Борисоглѣбская, домъ Земства.

Предсѣдатель—Никол. Никол. *Бурнашевъ*—Борисог., д. Филиппова. Члены:  
Апол. Апол. *Шуманскій*—Садов., д. Авдѣевой, Серг. Ал-др. *Цуриковъ*, Никол.  
Митр. *Булгаковъ*—Васильев., д. Панова. Секретарь—Вас. Ив. *Ломакинъ*—  
Карачевск., д. Хлѣбниковой. Бухгалтеръ—Пел. Дав. *Мельникова*—Болхов., д. Панфилова  
Смотритель дома—Вас. Ив. *Грабильинъ*—Тург., д. Земства. Техникъ—Матв.  
Никиф. *Копыринъ*—Солдатск. сл., д. Андреева. Канцелярскіе служащіе—неимѣющіе  
чина: Дм. Мих. *Архангельскій*—Черкасск., д. Гриневой, Дм. Влад. *Штей-*  
*манъ*—Черкасск., д. Кононовой, Марія Парф. *Сорокина*—Подострож., д. Мезенцевой,  
Марія Серг. *Уварова*—Архангельскій пер., д. Мелешко, Марія Тимоф. *Васильева*  
—3 Курск., д. Горохова, Ольга Ив. *Успенская*—4 Курск., д. Рыбалкина.

**Мѣста заключенія.**—Васильевск., ул. Попечитель—Мих. Мих. *Ма-*  
*цневъ*—Георг., д. Мацневой. Смотритель—Никол. Фед. *Успенскій*—Васильевск., д. Земства.

## УѢЗДНЫЯ ЗЕМСКІЯ БОЛЬНИЦЫ.

**Орловская.**—Карачевск., д. Телѣгина. Врачи: Влад. Пет. *Толстовъ* (онъ-  
же завѣдывающій)—Карачевск., д. Замятина, Ив. Никол. *Николаевъ*—Покровск.,  
д. Молчанова, фельдшера: Вас. Вас. *Демичевъ*—Карачевск., с. д., Сем. Мих. *Бо-*  
*родинъ*—Ситниковск., д. Грибакина, Вас. Серг. *Щербаковъ*—Ситниковск., д. Грибакина,  
Марія Дм. *Носкова*—Карачевск., д. Калмыкова, Валент. Ив. *Байкова*—Карачев.,  
д. Калмыкова, Марія Влад. *Горохова*—Карачевск., д. Егорова.

**Яковлевская.**—Ст. Зміевка, М.-К. ж. д. Завѣдывающій—врачъ Никол.  
Никол. *Любомірскій*, фельдшера: Мих. Евг. *Степановъ*, Ал-дръ Сем.  
*Бахтинъ*, Ольга Еф. *Овчинникова*, акушерка-фельшерица—Вар. Дм.  
*Грязнова*.

**Лебедская.**—Ст. Нарышкино, Р.-О. ж. д. Врачъ—Серг. Викт. *Ананьевскій*,  
фельдшера: Ив. Алекс. *Жагловъ*, Вар. Тих. *Ларина*, Вас. Сем. *Востри-*  
*ковъ*, акушерка—Марія Ив. *Байкова*.

**Каменская.**—Ст. Глазуновка. Врачъ—Серг. Никол. *Горбачевъ*, фельдшера:  
Вас. Ал-др. *Курдюмовъ*, Екат. Вас. *Головлева*, Мих. Моис. *Феофиловъ*,  
акушерка—Анна Давыд. *Курдюмова*.



**Фельдшерскіе пункты.****Никольскій.** Фельдшеръ — Козьма Пет. *Матросовъ*.**Дмитровскій.** Фельдшерица-акушерка — Анна Герас. *Попова*.**Ветеринарная лѣчебница Орловскаго уѣзднаго земства.**

Уголь Карачевской и Соляного переулъа.

Ветеринарные врачи: Ив. Ив. *Сухоручкинъ*, Вас. Ал-др. *Покорскій*, ветеринарные фельдшера: Никол. Евфим. *Сумниковъ* — при ветеринарн. лѣчебн., Андр. Стеф. *Флеровъ* — Васильевск., д. Земства, Мих. Дм. *Андріановъ* — Зеленый Ровъ, Влад. Макс. *Кошелевъ* — ст. Нарышкино, Вас. Мих. *Гавриловъ* — ст. Нарышкино, Конст. Вас. *Кузнецовъ* — ст. Глазуновка, Тим. Фотьев. *Коптевъ* — ст. Зміевка.

**Уѣздная землеустроительная коммиссія.**

Борисоглѣбская, д. Уѣднаго Земства.

Предсѣдатель — уѣздный предводитель дворянства; непремѣнный членъ — кол. ас. Лавр. Ив. *Пушинъ* — Борисогл., д. Лопухиной; секретарь — н. ч. Ив. Ал-др. *Торубаровъ* — 1 Пушк., д. Вороновой; писцы: н. ч. Никол. Пет. *Орловъ* — Болховск., д. Орлова, н. ч. Ив. Пет. *Бабаковъ* — Пухов., д. Пахомова, Римма Петр. *Нѣмцова* — бер. Оки, д. Жаркова; члены отъ земства: кол. ас. Алекс. Никол. *Христіановичъ* — ст. Нарышкино, Р.-О. ж. д., к. р. Пет. Никол. *Мардовинъ* — Садово-Пушк., с. д., кол. рег. Ал-др. Мих. *Гриневъ* — Садово-Пушк., д. Мардовина.

**Почтово-телеграфное отдѣленіе.**

**Зміевское** — ст. Зміевка, М.-К. ж. д. Начальникъ — кол. рег. Ал-др. Кон. *Кничеръ*, надсмотрщикъ — кол. рег. Коз. Алекс. *Власовъ*.

**Почтовые отдѣленія.**

**Нарышкинское** — при ст. Нарышкино, Р.-О. ж. д. Начальникъ — Ал. Ал. *Старожилловъ*.

**Домнинское** — С. Домнино. Начальникъ — н. ч. Ал-др. Мих. *Митрофановъ*.

**Конно-почтовая станція.**

**Салтыковская** — по Кромскому шоссе, при ней 10 лошадей. Содержатель — мѣщ. Ив. Мих. *Венедиктовъ*.

---

М. Ф.

**Уѣздный Комитетъ попечительства о народной трезвости.**

Предсѣдатель — уѣздный предводитель дворянства; казначей — кол. сов. Влад. Сем. *Воскресенскій* — Садов., с. д.; участковые попечители — податные инспекторы г. Орла; члены: депутатъ отъ дух. вѣд. — свящ. Пав. *Святитскій* — 2-я Курек., жен. монастыр.; директора: 1 и 2 гимназій и Александр.



реал. училища, начал. Николаевской гимназiи, уѣздный членъ окружнаго суда по Орловск. уѣз., товарищъ прокурора окружн. суда—по назначенiю, уѣздный исправникъ, полицiймейстеръ, воинскiй начальникъ, всѣ земскiе начальники, городскiе судьи, предсѣдатель уѣздн. зем. управы, членъ город. управы—по назначенiю, и почетные мировые судьи.

**1-е уѣздное раскладочное по промысловому налогу Присутствiе**—уг. Введенск. и Верх.-Двор., д. Волковой. Предсѣдатель—подат. инсп. 1-го уч.—кол. сов. Алекс. Конст. *Юрасовскiй*—при присутств. Члены: купцы: Алекс. Фед. *Анучинъ*—Ильинка, с. д., Пет. Епиф. *Петровъ*—Стрѣл. сл., с. д. и Фед. Мих. *Крюковъ*—ст. Домнино, Ю.-В. ж. д., мѣщ. Алекс. Ив. *Иваненковъ*—ст. Нарышкино, Р.-О. ж. д., крестьяне: Никол. Пав. *Постниковъ*—с. Городище и Ив. Вас. *Сухановъ*—Стрѣлец. сл., с. д.

**2-е уѣздное**—Садовая, д. Авдѣевой. Предсѣдатель—податн. инсп. 2-го уч., кол. ас. Мих. Пет. *Богатиковъ*—при присутств. Члены: куп. Афан. Яков. *Соболевъ*—бл. вокз., с. д., мѣщане: Алекс. Степ. *Павлиновъ*—Моск., с. д., Ант. Ив. *Ивановъ*—бл. вокзал., Сер. Евф. *Масловъ*—Черныш. пер., с. д., Афан. Бор. *Сасинъ*—ст. Глазуновка, М.-К. ж. д. и кр. Сем. Ив. *Бухвостовъ*—Москов., с. д., замѣстители ихъ: куп. Як. Вас. *Есменскiй*—паров. мельн., с. д. и мѣщане: Вас. Мих. *Матвѣевъ*—ст. Змиѣвка, М.-К. ж. д. и Ил. Як. *Поповъ*—с. Богодухово.

### Учрежденiя мелкаго кредита.

**Кредитныя товарищества.** Нарышкинское—въ с. Сергѣевскомъ, Талыз. вол., Хомутовское—въ д. Хомутахъ, Альшан. вол., Приятненское—въ с. Приятномъ, Философ. вол., Борщевское—въ д. Борщевкѣ, Городищ. вол., Дашковское—въ с. Дашковѣ, Богдан. вол.

**Ссудо-сберегательное товарищество.** Змиѣвское—въ с. Змиѣвѣ, Яков. вол.

## М. Н. П.

### Уѣздный училищный совѣтъ и подвѣдомственныя ему учебныя заведенiя.

Карач., д. Львова.

Предсѣдатель—уѣздный предводитель дворянства, инспекторъ народныхъ училищъ 1 уч., члены: отъ М. Н. П.—учитель-инспекторъ городского училища, над. сов. Юс. Юс. *Логиновъ*—Болх., д. город. учил., отъ М. В. Д.—(вакансiя), отъ земства—кол. сек. Никол. Никол. *Бурнашевъ*—Турген., д. Филипповой, от. флота гардема. Сер. Ал-др. *Цуриковъ*—Васил., д. Уѣздн. Земства и в. ч. Влад. Дм. *Ивановъ*—Садов., д. Авдѣева и отъ дух. вѣд.—свещ. Пав. Вас. *Святитскiй*—2 Курск., с. д.



**Богородицкое 2-хъ классное М. Н. П. училище.**

С. Богородицкое.

Завѣдывающій—н. ч. Ив. Макар. *Быстровъ*; учителя: н. ч. Емел. Вас. *Гороховъ* (онъ-же и законоучитель) и н. ч. Як. Капит. *Костинъ*—жив. всѣ въ томъ же селѣ.

**Второклассная учительская школа.**

С. Мезенка.

Завѣдывающій—свещ. Фед. Капит. *Рудневъ*, учителя: Вл. Вас. *Москвитинъ*, Дм. Юс. *Діомидовъ*, Н. Вас. *Соколовъ*, С. М. *Бородинъ*;—всѣ неимѣющіе чина.

**М. Ю.****Вѣдомство Орловскаго Окружнаго Суда.**

Уѣздный членъ окружнаго суда (камера—Тург., д. Земства)—д. с. с. Ал-дръ *Никол. Носуленко*—Кромск., д. Серебrenникова. Судебный слѣдователь Орловск. уѣзда—надв. сов. Орес. Мих. *Фурсовъ*—Набережная р. Орлика, с. д.

**М. П. С.****Станціи желѣзныхъ дорогъ М.-К. ж. д.**

**Малоархангельскъ.** Начальникъ—н. ч. Ал. Коз. *Макшеевъ*, помощники его: н. ч. Филиц. Дм. *Дмитріевъ* и н. ч. Пет. Вас. *Кунцынъ*. Телеграфисты: старшій—н. ч. Алекс. Дм. *Бѣляковъ*, младшіе—Вѣра Ал-др. *Бѣлякова* и н. ч. Пет. Сем. *Дородныхъ*.

**Зміевка.** Начальникъ—н. ч. Вас. Ник. *Ивановъ*. Телеграфисты: старшій—н. ч. Вас. Пет. *Батовъ*, младшіе—н. ч. Ив. Пав. *Лазаренко*, н. ч. Гр. Мих. *Мызниковъ*, н. ч. Ив. Мих. *Тороповъ* и н. ч. Герас. Вас. *Сипачевъ*.

**Глазуновка.** Начальникъ—н. ч. Ив. Пав. *Лаврентьевъ*, помощники его: кол. рег. Никол. Пет. *Лукинъ*. Телеграфисты: старшій—н. ч. Ив. Алекс. *Минаевъ*, младшіе—н. ч. Афан. Никан. *Горбачевъ*, н. ч. Сер. Дм. *Моисеевъ*, надсмотрщикъ—н. ч. Эрнсъ Кишев. *Нолле*, Ник. Григ. *Ильинъ*.

**Еропкино.** Начальникъ—н. ч. Сер. Мих. *Чеглаковъ*, помощники его: н. ч. Вас. Никол. *Стрѣльниковъ* и Пав. Пет. *Селезневъ*. Телеграфисты: старшій—н. ч. Ив. Пет. *Осиповъ*, младшіе—н. ч. Ник. Ив. *Лобаревъ* и н. ч. Стеф. Осип. *Канатниковъ*.

**Становой Колодезь.** Начальникъ—лич. поч. гр. Вас. Георг. *Вороновъ*, помощники его: от. пор. Ив. Арк. *Дагаевъ* и н. ч. Андр. Сер.



*Степунинъ.* Телеграфисты: старшій—н. ч. Як. Степ. *Бородкинъ*, младшіе: Л. И. *Боровицкій* и н. ч. Ал-дръ Ив. *Долгинцевъ*.

*Песочная.* Начальникъ—н. ч. Иван. Ив. *Жеребцовъ*, помощники его: н. ч. Влад. Ал-др. *Сергѣевъ*, н. ч. Алекс. Степ. *Шелаевъ*. Телеграфисты: старшій—н. ч. Фед. Вас. *Наумовъ*, младшіе—н. ч. Никол. Иппол. *Кузьминъ* и н. ч. Никол. Юсиф. *Поповъ*.

*Оптуха.* Начальникъ—н. ч. Никанд. Никит. *Макаровъ*, помощники его: н. ч. Георг. Макар. *Минаевъ* и н. ч. Вас. Пет. *Булатниковъ*. Телеграфисты: старшій—н. ч. Леонид. Мих. *Пономаревъ*, младшіе—н. ч. Андр. Георг. *Костиковъ* и н. ч. Вас. Ив. *Михайловъ*.

### Р.-О. ж. д.

*Саханская.* Начальникъ—н. ч. Сер. Григ. *Никифоровъ*, помощн. его—н. ч. Деом. Ив. *Шейновъ*, телеграфисты: старшій—И. К. *Кожинъ*, младшіе—н. ч. В. Н. *Мальковъ*, Дм. Пет. *Курлянский* и Екат. Игн. *Лубо*.

*Нарышкино.* Начальникъ—Ар. От. *Качель*; помощ. его: н. ч. Вас. Алекс. *Федориновъ* и н. ч. Алекс. Вас. *Тарановъ*.

*Шахово.* Начальникъ—н. ч. Ив. Георг. *Бекманъ*, помощн. его—н. ч. Ф. А. *Сургенекъ*, телеграфисты: старшій—н. ч. Вас. Гав. *Поповъ*, младшіе—н. ч. Ив. Сем. *Соколовъ*, н. ч. Никол. Сем. *Платоновъ* и Вас. Гав. *Абрамовъ*.

### Ю.-В. ж. д.

*Домнино.* Начальникъ—н. ч. Сер. Григ. *Давыдовъ*, помощникъ его—н. ч. Юсиф. Сер. *Куликовъ*, телеграфисты: Эмма Ал-др. *Шевкуненко*, н. ч. Герм. Пет. *Масловъ* и Вас. Ник. *Семеновъ*.

## М. В.

### Управление уѣзднаго воинскаго начальника.

Болхов., д. Старицкой.

Воинскій начальникъ—полк. Алекс. Ал-др. *Скрябинъ* (онъ-же и. об. коменданта г. Орла)—Георгиевскій пер., д. Богословскаго. Дѣлопроизводитель—надв. сов. Дм. Ив. *Ивановъ*—Болхов., д. Старицкой. Завѣд. пересыл. част.—шт.-кап. Христ. Пант. *Сыбевъ-Мелясковъ*—Москов., сборн. пункт. Исп. об. комендантскаго адъютанта—Ив. Эдуард. *Мицкевичъ*—д. мѣщ. о-ва.



## В. П. И.

## Уѣздное отдѣленіе епархіальнаго училищ. совѣта.

Болхов., казен. д.

Предсѣдатель—прот. Влад. Алекс. *Вавиловъ*—бер. р. Орлика, с. д., казначей—св. Сер. Сер. *Аракинъ*—Серг. влад., ц. д., членъ дѣлопроизводитель—прот. Сем. Ив. *Никитскій*—Болхов., д. Срѣтен. ц., Орловскій уѣздный наблюдатель церковно-приходскихъ школъ и школъ грамоты—свещ. Пав. Вас. *Святитскій*—2 Курск., с. д.

## Земскія школы.

**Аггѣевская**, попеч.—Серг. Митроф. *Булгаковъ*, учит.—Капит. Ал-др. *Боброва*, помощ. ея—Юлія Ив. *Логина*. **Альшанская**, попеч.—Елиз. Мих. *Булгакова*, учит.—Алекс. Ив. *Смирновъ*. **Апраксинская**, попеч.—Мих. Мих. *Сахаровъ*, учит.—Матв. Ив. *Пузанковъ*, помощ. его—Ив. Егор. *Щербаковъ*. **Баклановская**, попеч.—свещ. Митроф. Сем. *Пановъ*, учит.—Анна Никол. *Дмитріева*, помощ. ея—Ив. Назар. *Ктиторовъ*. **Богодуховская**, попеч.—Анат. Алекс. *Бунаковъ*, учит.—Анна Вас. *Федорова*, помощ. ея—Соф. Никол. *Филиппова*. **Богословская**, попеч.—Сем. Ив. *Заболотскій*, учит.—Марія Ив. *Успенская*, помощ. ея—Клавдія Мих. *Некрасова*. **Болотовская**, попеч.—свещ. Митроф. Сем. *Пановъ*, учит.—Ал-др. Вас. *Грабильна*, помощ. ея—Юлія Алекс. *Лаврова*. **Больше-Кулиновская**, попеч.—свещ. Никол. Петр. *Гороховъ*, учит.—Ив. Павл. *Харинъ*, помощ. его—Дмитр. Сем. *Устиновъ*. **Больше-Булгаковская**, учит.—Тимоф. Алекс. *Исаевъ*. **Больше-Сотниковская**, учит.—Ром. Никол. *Сафроновъ*. **Бунинская**, учит.—Никит. Самойл. *Ломовъ*. **Васильевская**, учит.—Клавд. Вас. *Минаева*. **Воробьевская**, учит.—Тимоф. Антон. *Долговъ*. **Вязковская**, учит.—Ив. Петр. *Коньшинъ*. **Георгіевская**, попеч.—Елиз. Ал-др. *Нарышкина*, учит.—Григ. Вас. *Епифановъ*, помощ. его—Вас. Ив. *Соколовъ* и Никол. Никит. *Бородинъ*. **Гатская**, учит.—Лид. Никол. *Румянцева*. **Глѣбовская**, попеч.—графъ Алекс. Анат. *Орловъ-Давыдовъ*, учит.—Екат. Ив. *Кострулева*. **Гнилушинская**, попеч.—свещ. Евлампій Ал-др. *Соколовъ*, учит.—Вар. Мих. *Кудрявцева*, помощ. ея—Марія Ив. *Сиротинина*. **Городищенская 1-я**, попеч.—Лавр. Ив. *Пушинъ*, учит.—Дар. Яков. *Вуколова*, помощ. ея—Ол. Ив. *Гурнова*. **Гремячевская**, попеч.—свещ. Евламп. Ал-др. *Соколовъ*, учит.—Марія Вас. *Троицкая*. **Городищенская 2-я**, учит.—Вас. Изот. *Гнѣзюшевъ*. **Дашковская**, попеч.—Екат. Петр. *Бажѣва*, учит.—Марія Андр. *Крылова*, помощ. ея—Фед. Дмитр. *Коньевъ*. **Дьячевская**, попеч.—свещ. Дмитр. Ив. *Рудневъ*, учит.—Елиз. Сем. *Тихомі-*



рова. **Зміевская**—попеч.—Мих. Куз. *Полозовъ*, учит.—Клав. Ив. *Бунина*. **Знаменская**, учит.—Иосиф. Захар. *Щербаковъ*. **Ивановская**, попеч.—гр. Алекс. Анат. *Орловъ-Давыдовъ*, учит.—Марія Петр. *Олимпина*. **Кореловская**, попеч.—Ал-др. Фед. *Пущина*, учит.—Ив. Митроф. *Пеньковъ*, помощ. его—Анат. Ал-др. *Оболенскій*. **Косьмодемьянская**, попеч.—Апол. Апол. *Шуманскій*, учит.—Марія Петр. *Жаворонкова*. **Криво-Верховская**, попеч.—гр. Алекс. Анат. *Орловъ-Давыдовъ*, учит.—Матв. Ив. *Чесноковъ*. **Курниковская**, попеч.—Алекс. Никол. *Христіановичъ*, учит.—Ал-др. Ив. *Михѣева*. **Кнубрьская**, учит.—Тих. Ив. *Дроновъ*. **Кондыревская**, учит.—Екат. Никол. *Богданчикова*. **Коневская**, учит.—Анаст. Иосиф. *Богданова*. **Лавровская**, попеч.—Пав. Григ. *Ставцевъ*, учит.—Петр. Мих. *Ростовцевъ*, помощ. его—Мих. Сем. *Казанковъ*. **Лобынцевская**, попеч.—Серг. Ал-др. *Цуриковъ*, учит.—Никол. Вас. *Колгановъ*. **Ловчиковская**, попеч.—свещ. Ив. Ив. *Оболенскій*, учит.—Ив. Петр. *Яхонтовъ*. **Лупленовская**, попеч.—Вѣра Никол. *Охотникова*, учит.—Раиса Ив. *Филатова*, помощ. ея—Вѣра Ив. *Блюмъ*. **Людская**, попеч.—Серг. Ал-др. *Цуриковъ*, учит.—Марія Петр. *Помышаева*. **Лѣсковская**, попеч.—Юрій Ал-др. *Нарышкинъ*, учит.—Ив. Ал-др. *Ивановъ*, помощ. его—Марія Ив. *Зайцева*. **Леденская**, учит.—Евфимъ Вас. *Бондаревъ*. **Масловская**, попеч.—Раиса Георг. *Малиновская*, учит.—Валент. Павл. *Черкасова*, помощ. ея—Анна Ал-др. *Куретина*. **Митинская**, попеч.—Валерій Никол. *Лясковскій*, учит.—Григ. Андр. *Аксеновъ*. **Муравлевская**, попеч.—Елиз. Дмитр. *Пужалова*, учит.—Ив. Ив. *Сильвановскій*. **Мѣшковская**, попеч.—св. Вас. Серг. *Капитанниковъ*, учит.—Фед. Ант. *Ишковъ*, помощ. его—Сераф. Вас. *Капитанникова*. **Неручевская**, попеч.—Тих. Дмит. *Матвѣевъ*, учит.—Григ. Вас. *Гороховъ*. **Никольская**, попеч.—Апол. Апол. *Шуманскій*, учит.—Лавръ Ал-др. *Стрѣлковъ*, помощ. его—Мар. Дмитр. *Вертоградова*. **Новополевская**, попеч.—Марія Ал-др. *Володимерова*, учит.—Любов. Дмитр. *Никольская*, помощ. ея—Анна Андр. *Козлянинова*. **Оболещевская**, попеч.—свещ. Ал-др. Ив. *Козловскій*, учит.—Емел. Стеф. *Борисовъ*, помощ. его—Гавр. Мих. *Галкинъ*. **Озеренская**, попеч.—Нина Серг. *Мятлева*, учит.—Аптон. Мих. *Клягина*. **Озеровская**, попеч.—Влад. Ник. *Коссаржецкій*, учит.—Ол. Григ. *Саевская*, помощ. ея—Сераф. Ник. *Максимова*. **Пирожковская**, попеч.—Влад. Дмит. *Ивановъ*, учит.—Люб. Петр. *Жаворонкова*. **Подмонастырская**, попеч.—Вас. Ив. *Ломакинъ*, учит.—Ал-дра. Ал-др. *Сизова*. **Подольско-Хуторская**, попеч.—Мих. Павл. *Ганенфельдтъ*, учит.—Ив. Вас. *Логиновъ*. **Покровская**, попеч.—Ник. Митр.



*Булгаковъ*, учит. — Анаст. Ал-др. *Блюмъ*, помощ. ея — Клавд. Ильин. *Покровская*. *Пятницкая*, попеч. — Дмитр. Ник. *Мунстеръ*, учит. — Елизав. Андр. *Грибакина*, помощ. ея — Ил. Мерк. *Волковъ*. *Погорѣльская*, учит. — Григ. Максим. *Устиновъ*. *Рыбницкая*, попеч. — Вас. Исидор. *Гороховъ*, учит. — Таис. Ив. *Воскресенская*, помощ. ея — Анна Влад. *Артюшкова*. *Сеньковская*, попеч. — Влад. Влад. *Стаховичъ*, учит. — Юлія Ив. *Калинникова*. *Снѣцко-Лукская*, попеч. — Нат. Кир. *Нарышкина*, учит. — Мих. Филип. *Бондаревъ*. *Спасская*, попеч. — свящ. Ал-др. Яков. *Георгиевскій*, учит. — Вас. Силаев. *Тихоновъ-Бондаревъ*. *Срѣтенская*, попеч. — Бор. Плат. *Охотниковъ*, учит. — Ив. Мих. *Кандяковъ*. *Станово-Колодецкая*, попеч. — Ив. Максим. *Тыняковъ*, учит. — Ал-др. Ив. *Сошнякова*, помощ. ея — Анна Ив. *Сошнякова*. *Старополевская*, попеч. — Вас. Петр. *Андріановъ*, учит. — Мар. Вас. *Оболенская*. *Стрѣлецкая*, попеч. — Ив. Вас. *Преображенскій*, учит. — Над. Ал-др. *Сорокина*, помощ. ея — Соф. Ал-др. *Никольская*. *Сухо-Орлицкая*, попеч. — Вар. Мих. *Мацнева*, учит. — Екат. Мих. *Терентьева*. *Себякинская*, учит. — Ив. Вас. *Гнѣзюшевъ*. *Слободская* — учит. — Тих. Вас. *Тюринъ*. *Солнцевская*, учит. — Ив. Ив. *Кушневъ*. *Стищенская*, учит. Дмит. Ив. *Фроловъ*. *Талызинская*, попеч. — Леон. Фед. *Пушкаревъ*, учит. — Мар. Мих. *Михѣева*. *Хомутовская*, попеч. — Марія Ал-др. *Зайцева*, учит. — Фед. Алекс. *Солнцевъ-Черепенниковъ*. *Хотѣтовская*, попеч. — Ал-др. Фед. *Татарина*, учит. — Надежда Вас. *Боголюбова*, помощ. ея — Дмитр. Коз. *Гривцовъ*. *Хмѣлевская*, учит. — Ив. Кирил. *Ишковъ*. *Черемисинская*, попеч. — Ал-др. Мих. *Гриневъ*, учит. — Людм. Ив. *Быстрова*. *Яковлевская*, попеч. — Марія Мих. *Толмачева*, учит. — Елиз. Влад. *Острова*.

**Сельско-хозяйственная школа при д. Сорочьи-Кусты, ст. Зміевка.** Попечитель школы — Никол. Никол. *Бурнашевъ*, управляющій школой — Адол. Адол. *Бари*, законоучитель — о. Иванъ *Кушневъ*, преподаватели: специальныхъ предметовъ — Никол. Коз. *Зеленинъ* и общеобразовательныхъ предметовъ — (вакантное).

### Одноклассныя.

**Образцовая при Епархіальномъ женскомъ училищѣ.** — Болх., с. д. Завѣд. — прот. Влад. Ал-др. *Вавиловъ* — Введен., с. д., Законоучитель — вакансія, учительница — Анна Сем. *Булгакова* — при школь.

**Образцовая при Орловской Духовной Семинаріи.** — 2 Новос., баз. д. Законоучитель — свящ. Вас. Андр. *Петровъ*; учитель — студ. семин. Никол. Ив. *Георгиевскій* — здан. семинаріи.

**Ильинская.** — Уг. Воскресен. и Николо-Песк. Завѣд. и законоучитель — свящ.



Никол. *Азбукинъ*—Николо-Песк., ц. д.; учительница—Анна Алекс. *Тропольская*—Б.-Мѣщ., д. Ермакова.

**Никольская.**—Черкасск., ц. д. Завѣд. и законоучитель—прот. Тих. Ив. *Космодамианскій*—Черкас., д. Ушакова; учительница—Нат. Пет. *Ильинская*—5 Кур., д. Эйда; помощница ея—Анна Ив. *Емельянова*—Черкас., с. д.; уч. пѣнія—н. ч. Ив. Алекс. *Федоровъ*—Черкас., д. Немытова.

**Преображенская.**—Москов., ц. д. Завѣд.—прот. Эсперъ Вас. *Геденовскій*, законоучитель—свят. Як. Ив. *Крыловъ*, учителя: Густинія Фед. *Честныхъ*, пѣнія—діак. Алекс. Алекс. *Семеновъ*—всѣ лица жив. при училищѣ.

**Ахтырская.**—Ахтыр., ц. д. Завѣд.—законоучитель—свят. Вас. Ив. *Леоновъ*—4 Кур., д. Ахтыр. ц., учительница—Анна Ив. *Иорданская*—М.-Мѣщ., д. Давыдовой, помощ. учительницы—(вакансія).

**Срѣтенская.**—Болхов., ц. д. Завѣд.—прот. Сем. Ив. *Никитскій*—д. Срѣтен. ц., законоучитель и уч. пѣнія—діак. Ив. Ив. *Семовъ*—бер. р. Орл., с. д. учительница—Марія Ив. *Семова*—при школѣ.

**Братская.**—Заострож., д. Ростовцева. Завѣд.—свят. П. *Рождественскій*, законоучитель—свят. Ив. Алекс. *Рождественскій*—Воздвиж. пл., д. Богданова и учительница—Варв. Пет. *Орлова*—при школѣ.

**Покровская.**—Москов., ц. д. Завѣд.—прот. Вас. Як. *Васильевъ*—2-я Никит., с. д., законоучитель и учит. церк.-слав. яз. и пѣнія—діак. Вас. Олимп. *Александровскій*—Покров., д. Тиморина и уч. рус. яз., арием. и чистош.—н. ч. Вас. Вас. *Васильевъ*—2 Никит., д. Васильева.

**Крестовоздвиженская.**—Алексѣев., ц. д. Завѣд. школами—свят. Петр. *Никитскій*—Воздвижен. площ., церк. д., попечитель школѣ—куп. Як. Вук. *Гурьевъ*—Новосил., с. д. Мужская: законоучитель—свят. Алекс. *Преображенскій*—Воздвиженс., ц. д., учительницы: Евд. Алекс. *Бѣликова*—Алексѣев., д. Снитко и Пет. Ив. *Выкрышкинъ*—Кузнеч., д. Третьякова. Женская: законоучитель—см. выше, учительница—А. М. *Азбукина*—Заострожная, д. Турбина. Уч. пѣнія въ обѣихъ школахъ—Анна Филип. *Богатищева*—2-я Курск., жен. монаст.

**Воскресенская.**—Воскресен., ц. д. Завѣд.—законоучитель—прот. Фед. Афан. *Лебедевъ*—Воскресен., ц. д., учител.: Раиса Фед. *Лебедева*—Воскрес., ц. д., діак. Ал-дръ Никан. *Преображенскій*—при церк., д. Кошеверовыхъ, псалом. Конст. Георг. *Кудрявцевъ*—Черкас., Благос. цер.

**Успенская.**—Ситниковск., ц. д., Завѣд. и законоучитель—свят. Алекс. Иосиф. *Рождественскій*—д. Успенск. ц., учител.: діак. Ив. Ив. *Булгаковъ*—д. Успенск. ц. и Соф. Пет. *Калинникова*—2-я Курск., д. Калинникова.

**Военно-Покровская.**—цер. д. Завѣд. и законоучитель—прот. Сер. Вас.



*Серебрянскій*—цер. д., учительницы: старшая—Соф. Стеф. *Ульянова*—при училищѣ, младшая—Ол. Меод. *Прокудина*—Старо-Москов., с. д., завѣд. библиот.—Вѣра *Ив. Михайлова*—Покров. сл., д. Стригуцкаго.

**При Смоленской церкви.**—Николо-Песков., ц. д. Завѣд.—свещ. Вас. *Истоминъ*—Николо-Песков., с. д., законоучитель—діак. Леонид. Никан. *Чижовъ*—Садово-Пушк., с. д., учит.: В. М. *Дудыкина*—Николо-Песк., д. Гудкова.

**Пятницкая.**—Пятниц. сл. Завѣд. и законоучитель—свещ. Пав. Вас. *Святитскій*—2 Кур., д. 89, учитель—н. ч. Вас. Андр. *Егоровъ*—при школѣ.

**Воскобѣлильня Епархіальнаго свѣчнаго завода.** Д. Вязки. Смотритель—свещ. *Ив. Рождественскій*—д. Вязки.

### Благочинные.

Городскихъ церквей—прот. Тих. *Космодамианскій*; округовъ: 1-го—свещ. Никол. *Померанцевъ*—с. Казинки, 2-го—свещ. Евген. *Архиповъ*—с. Богородицкое, 3-го—свещ. Никол. *Гороховъ*—с. Большая Куликовка, 4-го—свещ. Вас. *Ивановъ*—с. Богословское.

### Разныя учрежденія и общества.

**Богадѣльня, содержимая на средства гр. Алекс. Анатол Орлова-Давыдова, для престарѣлыхъ старухъ.**—Ст. Глазуновка, М.-К. ж. д. Завѣд.-управляющій—Ал-дръ *Ив. Гринцевичъ*.

**Представительство Россійскаго Общества туристов**—Покров. ул., д. 24. Представитель—губ. секр. Влад. Влад. *Радуловичъ*—при об-вѣ, дѣйствительн. членовъ 5.

**Зміевское вольно-пожарное об-во.** Предсѣдатель правленія—Дмит. Ал. *Полунинъ*; помощ. предс.—П. Н. *Полунинъ*, члены: *Ив. Мих. Матвѣевъ*, *Митроф. Вас. Шманевъ* и *Серг. Мих. Полунинъ*—всѣ эти лица живутъ при ст. Зміевка, М.-К. ж. д.

## БОЛХОВСКОЙ УѢЗДЪ.

М. В. Д.

**Уѣздный предводитель дворянства**—д. ст. сов. Пет. Алекс. *Арбузовъ*—с. Кобылино, кандидатъ—от. г.-л. Ал-дръ *Мих. Хитрово*—с. Жердево.

**Дворянская опека.**—Москов., д. Володимерова. Предсѣдатель—уѣзд. предвод. дворянства, засѣдатели:—ст. сов. Никол. *Ив. Подымовъ*—с. Коптево и губ. сек. Никол. Вас. *Телъгинъ*—с. Злынь.

### Уѣздный Сѣздъ.

Бозельская, д. Никифорова.

**Административное Присутствіе.** Предсѣдатель—уѣздный предво-



датель дворянства. Члены: земскіе начальники, уѣздный исправникъ, председатель уѣздной земской управы и податной инспекторъ; по продовольственному отдѣлу въ составъ присутствія входятъ члены земской управы, а по дѣламъ объ укрѣпленіи земли (Законъ 9 ноября 1906 г.)—членъ землеустроительной комиссіи и обязательн. выдѣль земли—тотъ же членъ и уѣздный членъ Орловскаго окружнаго суда.

**Судебное Присутствіе.** Предсѣдатель—уѣздный предводитель дворянства. Члены: уѣздный членъ окружнаго суда, почетные мировые судья, городской судья и земскіе начальники. Въ засѣданіяхъ судебного присутствія участвуетъ товарищъ прокурора окружнаго суда для предъявленія, въ надлежащихъ случаяхъ, своихъ заключеній по разсматриваемымъ дѣламъ. Секретарь—кол. ас. Григ. Ив. *Соколовъ*—Соборн. гора, с. д. Канцелярскіе служащіе: губ. секр. Ив. Ив. *Федоровъ*—Афанас., с. д., губ. секр. Коз. Серг. *Брянцевъ*—Москов., д. Жучкова, кол. рег. Ал-дръ Ив. *Федоровъ*—Москов., д. Яковлевой, неимѣющіе чина: Георг. Ил. *Андреевъ*—Афанас., д. Страхова, вольнонаемные: Дм. Вас. *Соболевъ*—Карцев. пер., д. Сидорова, Алекс. Ив. *Зоринъ*—Ямская сл., с. д. и Сер. Алекс. *Овчинниковъ*—Нивит., с. д.

**Земскіе начальники**—участковъ: 1-го—кол. ас. Алекс. Петр. *Арбузовъ*, 2-го—шт.-кап. Тих. Афан. *Бахтинъ*, 3-го и 4-го—(вакансіи). Кандидаты къ нимъ: ст. сов. Ст. Мих. *Кологривовъ* и двор. Влад. Серг. *Макаровъ*.

**Уѣздное по воинской повинности Присутствіе.**—Московск., д. Володимерова. Предсѣдатель—уѣздный предводитель дворянства. Члены: уѣздный воинскій начальникъ, уѣздный исправникъ и председатель уѣздной земской управы. Дѣлопроизводитель—тит. сов. Дм. Ив. *Федоровъ*—Сир., с. д. Для отправленія воинской повинности уѣздъ раздѣленъ на 3 участка. Призывные участки: 1-й—г. Болховъ; 2-й—волости, составляющія 1-й полиц. станъ и Красниковская, Ускинская и Мымринская; 3-й—вол. 2-го стана и Знаменская, Ильинская, Рябинская и Голдаевская. Призывные пункты всѣхъ 3-хъ участковъ въ г. Болховѣ.

Участковъ для отбыванія воинской повинности 21; къ 1-му принадлежитъ г. Болховъ, а остальные состоятъ изъ каждой волости.

### **Завѣдывающіе военно-конскими участками.**

Участки: 1-й—г. Болховъ, завѣд.—куп. Вас. Мих. *Куркинъ*—Никол. пл., с. д., помощ. его: куп. сынъ Вас. Вас. *Подшиколдинъ* и мѣщ. Тамв. Мих. *Сизаревъ*; 2 Зарѣцкій—завѣд., дв. Пет. Ив. *Соковнинъ*, помощ. его—кр. Фед. Пет. *Молчановъ*; 3 Однолуцкій—завѣд., дв. Влад. Влад. *Кривцовъ*, помощ. его—поч. гр. Пет. Никол. *Шестаковъ*; 4 Крив-



повскій—завѣд., дв. Ив. Влад. *Кривцовъ*, помощ. его—мѣщ. Як. Ил. *Мельниковъ*; 5 Рѣпинскій—завѣд., Коз. Ив. *Жарковъ*, помощ. его—кр. Мих. Зах. *Царевъ*; 6 Паленскій—завѣд., дв. Орестъ Никол. *Соколовъ*, помощ. его—кр. Конст. Бор. *Демехинъ*; 7 Алешинскій—завѣд., кр. Конст. Никол. *Бруммеръ*, помощ. его—кр. Пет. Ив. *Игнатовъ*; 8 Лучанскій—завѣд., кр. Никол. Ив. *Черноносъ*, помощ. его—кр. Фед. Пет. *Соловьевъ*; 9 Красниковскій—завѣд., тит. сов. Никол. Ал-др. баронъ *Дольстъ*, помощ. его—кр. Пет. Сем. *Осиповъ*; 10 Локонскій—завѣд., поч. гр. Влад. Тим. *Перьковъ*, помощ. его—кр. Ив. Степ. *Тихоновъ*; 11 Злынскій—завѣд., поч. гр. Ив. Ив. *Венедикторовъ*, помощ. его—кр. Сем. Фед. *Матюхинъ*; 12 Маховицкій—завѣд., кр. Григ. Афан. *Стрѣкаловъ*, помощ. его—кр. Сем. Макс. *Шараповъ*; 13 Паюсовскій—завѣд., кр. Алекс. Ив. *Жуковъ*, помощ. его—кр. Мих. Ив. *Бородинъ*; 14 Селиховскій—завѣд., корн. зап. Алекс. Ив. *Нарышкинъ*, помощ. его—кр. Фед. Мат. *Абашинъ*; 15 Знаменскій—завѣд., лич. поч. гр. Пав. Фед. *Калугинъ*, помощ. его—кр. Алекс. Тимоф. *Никулинъ*; 16 Голдаевскій—завѣд., кр. И. Ив. *Лейкинъ*, помощ. его—кр. Ег. Дм. *Коробовъ*; 17 Бунинскій—завѣд., пот. поч. гр. Ив. Фед. *Ольгинъ*, помощ. его—кр. Влад. Фед. *Семеновъ*; 18 Рябинскій—завѣд., от. г.-л. Ал-дръ Мих. *Хитрово*, помощ. его—кр. Пет. Вас. *Жилкинъ*; 19 Ильинскій—завѣд., губ. секр. Алекс. Ив. *Сахаровъ*, помощ. его—кр. Алекс. Никол. *Волосатовъ*; 20 Мымринскій—завѣд., пот. поч. гр. Фед. Ив. *Ольгинъ*, помощ. его—Фед. Пет. *Минаевъ*; 21 Ускинскій—завѣд., мѣщ. Сем. Леон. *Захаровъ*, помощ. его—кр. Пет. Мих. *Семочкинъ*.

### Полицейскія управленія.

а) **Городское**—Никольск., д. насл. *Ждановыхъ*. Полиціймейстеръ—над. сов. Ал-др. Ник. *Звягинцевъ*—Москов., д. Хазановой, секретарь—губ. сек. Ал. Ник. *Азбукинъ*—Собор. гора, с. д., канцелярскіе служащіе: н. ч. Никол. Ив. *Никольскій*—Соборн. гора, д. Никольскаго, н. ч. Мих. Сем. *Зуевскій*—Никит., д. насл. *Власова*, н. ч. Георг. Мих. *Вавиловъ*—Георг. пер., д. Ноздрунова, городской приставъ—кол. секр. Влад. Влад. *Жадкевичъ*—Моск., д. Невструева, помощ. его: губ. сек. Пет. Пав. *Митрополевскій*—въ командир., г. Брянскъ и кол. рег. Григ. Ив. *Даниловъ*—Москов., д. Холчева; сверхштатные чиновники: н. ч. Фед. Ив. *Даниловъ*—Москов., д. Холчева и н. ч. кол. рег. Дм. Вас. *Голкинъ*—Соборн. гор., д. соборн. церк.

б) **Уѣздное**—Никол., д. наслѣд. *Ждановыхъ*. Исправникъ—кол. сов. Вас. Сем. *Мельничкій*—Никол., д. Одоевцевыхъ, помощ. его—над. сов. Вас. Ал-др. *Никольскій*—Никол., д. Анфилова, секретарь—кол. рег. Арк. Ив. *Николь-*



*скій* — Сиротск., д. Пискарева, столоначальники: кол. рег. Ан. Мих. *Песлякъ* — Москов., с. д., кол. рег. Ив. Никол. *Ивановъ* — Сирот., д. Воронова, регистраторъ — н. ч. Мих. Ал-др. *Селинъ* — Козельск., с. д., канц. служ. — н. ч. Кон. Ник. *Чиненовъ* — Кляченск., д. Нехорошевыхъ, вольнонаем. писецъ — н. ч. Вас. Ив. *Протасовъ* — Никол., д. Тихонова.

**Становые пристава** — становъ: 1-го — кол. ас. Ант. Логв. *Длужневскій* — Карач., д. Плотникова, 2-го — над. сов. Ал-др. Пет. *Рязановъ* — с. Кутьма, 3-го — кол. ас. — Мих. Георг. *Діесперовъ* — с. Зацѣль.

**Врачи:** уѣздный врачъ — н. ч. Ив. Вас. *Кузавковъ*, городской врачъ — (вакансія).

### Уѣздный распорядительный комитетъ.

При Полицейск. Управл.

Предсѣдатель — уѣздный исправникъ. Члены: городской голова, уѣздный воинскій начальникъ и предсѣдатель уѣздной земской управы.

### Отдѣленіе тюремнаго комитета.

Московск., д. Владимірова.

Директоры по должности: старшій — уѣздный предводитель дворянства, уѣздный членъ Орловскаго окружнаго суда, предсѣдатель уѣздн. земск. управы, городской судья, полиціймейстеръ, уѣздный исправникъ, городской голова, благочинный городскихъ церквей; по избранію — личн. поч. граж. Дм. Ив. *Муратовъ* — Московск., д. Невструевыхъ.

**Начальникъ тюрьмы** — кол. ас. Ив. Апол. *Шуминскій* — при тюрьмѣ.

### Почтово-телеграфная контора.

Козельская ул., д. Басова.

Начальникъ — тит. сов. Ив. Як. *Позняковъ* — при конторѣ, помощ. его — тит. сов. Никол. Андр. *Константиновъ* — при конторѣ, почт.-тел. чин. IV раз. — кол. рег. Пет. Григ. *Смирновъ* — Успен., д. Сокольскаго, надсмотр. — кол. сек. Никол. Як. *Лактаевъ* — Москов., д. Алфеева, почт.-тел. чиновн. V разр.: кол. сек. Ив. Ив. *Протасовъ* — Никол., д. Анисимова, VI разр. вольнонаем. — н. ч. Ив. Конст. *Данскій* — Афанас., д. Крутицкихъ.

### Почтовые отдѣленія.

**Ползово-Дворское** — д. Ползово-Дворское. Начальникъ — кол. рег. Полик. Никол. *Сафоновъ*.

**Ольгинское** — д. Зацѣль. И. д. начальника — н. ч. Як. Эдуар. *Лебель*. Въ Красниковск. вол. правл. приѣмъ и выдача всякаго рода корреспонденціи.

### Конно-почтовые станціи.

Болховская, 7 лошадей, содержатель — мѣщанинъ Ал-др. Ив. *Селинъ*. Татинская, 12 лошадей, содержатель — мѣщ. Ив. Мих. *Венедиктовъ*.



## У ъ з д н о е З е м с т в о .

**Гласные:** отъ 1-го избирательнаго собранія: титул. сов. Никол. Никол. *Барышниковъ*—с. Боровое, тит. сов. Ал-дръ Петр. *Арбузовъ*—с. Кобылино, отстав. полк. Серг. Владим. *Токаревъ*—с-цо Шараново, кол. асс. Никол. Ал-др. баронъ *Дольстъ*—с-цо Шемякино, корнетъ Алекс. Иван. *Нарышкинъ*—с. Густоварь, кол. секр. Никол. Алекс. *Бурнашевъ*—с-цо Бобровка, двор. Влад. Парм. *Шеншинъ*—с. Григорово, двор. Никол. Никол. *Бурнашевъ*—г. Орель, отстав. подполк. Мих. Иван. *Старицкий*—с. Покровское, отст. ген.-лейт. Ал-дръ Мих. *Хитрово*—с-цо Муратово, магистр. Кіев. унив. Влад. Никол. *Хитрово*—Кіевъ, универс., губ. секр. Ал-дръ Вас. *Тиньковъ*—с. Густоварь, двор. Ив. Дмитр. *Хрипуновъ*—дер. Савинки, двор. Никол. Ив. *Джакели*—с. Лучки, отст. шт.-кап. Тих. Афан. *Бахтинъ*—с. Большое-Рыково, дв. Никол. Павл. *Ржевскій*—с. Селихово, двор. Лев. Мих. *Кологривовъ*—сел. Кривчье, кол. ассес. Ив. Алекс. *Клягинъ*—с. Воиново, двор. Алекс. Фелик. *Краснодембскій*—Орель, „Петербург.“ гост., стат. сов. Дмит. Львов. *Апухтинъ*—с. Ворошилово.

**Отъ 2-го избирательнаго собранія:** сынъ финлянд. урож. Конст. Никол. *Бруммеръ*—с. Алейшия, мѣщ. Никол. Конон. *Лядовъ*—дер. Камышина.

**Отъ сельскихъ обществъ:** крестьяне: Пет. Вас. *Мѣщанкинъ*—дер. Тросна, Іосиф. Иван. *Баскаковъ*—с. Багриново, Фед. Иван. *Марковъ*—с. Паюсово, Митроф. Андр. *Чижиговъ*—с. Злынь, Григ. Иван. *Синюкаевъ*—с. Знаменское, Никол. Макс. *Коровинъ*—с. Голдаево, Ив. Дмитр. *Аверичевъ*—дер. Сорокина, Герас. Алекс. *Дворниковъ*—д. Юшкова, Зах. Семен. *Ребровъ*—с. Селихово, Козьм. Афиног. *Агаповъ*—с. Лучки.

**Представители:** отъ В. П. И.—святц. о. Тимоф. *Успенскій*—д. соб. ц., отъ города—городской голова и отъ вѣд. гл. упр. землеустр. и землед. — лѣсничій Ресетицкаго лѣсничества, кол. ас. Никол. Ал-др. *Ширскій*—г. Карачевъ.

## Управа.

Уг. Козельской и Богадѣлен. пер.

**Предсѣдатель**—тит. сов. Ал-дръ Петр. *Арбузовъ*—с. Кобылино. **Члены:** тит. сов. Никол. Ал-др. баронъ *Дольстъ*—д. Шемякина и Іос. Ив. *Баскаковъ*—с. Багриново. **Секретарь**—н. ч. Вас. Сем. *Любимовъ*—Москов. ул. Техники по составленію плановъ населенія и агенты земскаго страхованія строеній отъ огня: 1 уч.—дв. Лев. Богд. *Корсакъ*—Стрѣлецъ, д. Шестакова, 2-го уч.—Никол. Ал.-др. *Куликовъ*—почт. ст. Ольгино, техникъ по дорожнымъ сооруженіямъ—от. шт.-кап. Влад. Ив. *Лауръ*—Козел., д. Анохиной. **Сельско-хозяйственный складъ:** завѣдывающій—н. ч. Вас. Сем. *Любимовъ*—см. выше. Зем-



скій арестный домъ въ Болховѣ: смотритель—губ. сек. Вас. Ив. Федоровъ  
—Козельская ул. Земскій этажный домъ—близъ с. Каменки.

### УѢЗДНЫЯ ЗЕМСНІЯ БОЛЬНИЦЫ.

**Болховская.**—Козельская ул. Завѣд.—старшій врачъ, кол. сов. Ал-дръ Роберт. Фрейбергъ—Козел., д. Богомолова, младшій врачъ—н. ч. Макс. Самуил. Капланъ—Моск., д. Первышина, фельдшера: н. ч. Никол. Алекс. Толкачевъ—Никит., с. д., Вас. Фед. Гороховъ—близъ город. склада, Фед. Аким. Комаровъ—при больницѣ, акушерки: Ал-дра Ив. Голикова—Сад. пер., с. д., Нат. Никол. Любомирская—Москов., д. Зайцевой и Нат. Ив. Зелиге, смотритель больницы—лич. поч. гр. Афан. Ал-др. Смирновъ—при больницѣ.

**Кривцовская**—с. Кривцово. Завѣд.—врач. Евд. Никол. Трубникова, акушерка—Тат. Конст. Поликарпова; фельдшеръ—н. ч. Сем. Филип. Понкратовъ.

**Кутемская.**—с. Кутьма. Завѣд.—врачъ Ник. Митроф. Малыгинъ, акушерка—Вар. Влад. Малыгина, фельдшера: Никиф. Тих. Илюжинъ, и Вас. Бор. Петровъ.

**Липовская.**—с. Липовка. Завѣд.—врачъ, н. ч. Никол. Сер. Макаровъ, акушерка—Евд. Парф. Добрынина; фельдшера: Пав. Ив. Пестуновъ, Кар. Федот. Суворовъ, Харлам. Леон. Жуковъ.

**Ускинскій медицинскій № 5 пунктъ.**—с. Уское. Завѣд.—жен.-врачъ, Мар. Коз. Медвѣдева, фельдшеръ—Григ. Коз. Васильевъ, повивальная бабка—Марія Сем. Дробышенко.

### Ветеринарные пункты.

1-й—г. Болховъ. Завѣд.—врачъ, н. ч. Марк. Гр. Полякъ.

2-й—д. Низина. Завѣд.—врачъ, н. ч. Алекс. Пет. Соколовъ, фельдшеръ—н. ч. Григ. Зах. Сидоровъ—д. Низина.

### УѢЗДНАЯ ЗЕМЛЕУСТРОИТЕЛЬНАЯ КОММИССІЯ.

Собор. гора, д. Поповой.

Предсѣдатель—предводитель дворянства, непремѣнный членъ—кол. секр. Алекс. Ив. Нарышкинъ—с. Густоварь, предсѣдатель земской управы, уѣздный членъ окр. суда, податной инспекторъ. Отъ земства: инж. Сер. Алекс. Беэръ—с. Бунино, двор. Никол. Ив. Джакелли—д. Лучки. Отъ крестьянъ: Ив. Харит. Колоколовъ, Афан. Григ. Иванюшкинъ. Секретарь—кол. сек. Всевол. Григ. Георгиевскій—Собор, с. д. Канцелярскіе служители: кол. рег. Пет. Ив. Корольковъ—Баранов., д. Королькова, мѣщ. Ив. Ив. Романовъ—Москов., д. земства и сынъ губ. сек. М. А. Песлякъ—Моск., с. д. Кромѣ того, въ комиссіи участвуютъ на правахъ членовъ земскіе начальники по дѣламъ своего участка.



## Городскія и сословныя учрежденія.

**Гласные Думы:** кол. ас. Ив. Алекс. *Клягинъ*—с. Воиново, кол. ас. Григ. Ив. *Соколовъ*—Соборн. гора, с. д., п. поч. гр. Никол. Ал-др. *Шестаковъ*—Лугов., с. д., Никол. Ал-др. *Войновъ*—Никол., с. д., Мих. Мих. *Куркинъ*—Никитск. с. д., Ив. Ив. *Щеголевъ*—Никол., с. д., Вас. Ив. *Тихоновъ*—Стрѣл., с. д., Афан. Афан. *Войновъ*—Козел., с. д., Ал-дръ Мих. *Куркинъ*—Козел., с. д., Вас. Мих. *Куркинъ*—Никол. площ., с. д., Ал-дръ Фед. *Никифоровъ*—Козел., с. д., Ив. Ив. *Портновъ*—Покровск., с. д., Дм. Алекс. *Анохинъ*—Козел., с. д., Мих. Мих. *Медынцевъ*—Никол., с. д., купеческіе сыновья: Алекс. Ив. *Пряхинъ*—Троиц. гора, с. д., Пет. Алекс. *Тихоновъ*—Стрѣл., с. д., Мих. Никол. *Елиствевъ*—Лугов., с. д., Ал-дръ Пет. *Елиствевъ*—Затин., с. д., мѣщане: Ив. Алекс. *Ростовцевъ*—Сирот., с. д., Никол. Мих. *Сизаревъ*—Одер. площ., с. д., Пант. Сем. *Трофимовъ*—Архан., с. д., Никол. Ив. *Жадновъ*—Никит., с. д., Никол. Ив. *Евдокимовъ*—Затин., с. д., Ал-дръ Ив. *Селинъ*—Козел., с. д., Мих. Мих. *Коробковъ*—Одер. площ., с. д., Алекс. Алекс. *Берлизовъ*—Афан., с. д., Алекс. Алекс. *Жадновъ*—Никит., с. д., Ив. Алекс. *Зиктѣевъ*—Покров., с. д., купецъ Вас. Адр. *Густяковъ*—Каван., с. д., куп. сынъ Вас. Ив. *Бычковъ*—Затин., с. д., мѣщ. Дмитр. Ник. *Лепняговъ*—Моск., с. д. (онъ-же членъ управы), двор. Ник. Ник. *Барышниковъ*, уѣздн. земская управа и депутатъ отъ духовнаго вѣдомства—свещ. о. Тим. *Успенскій*—Соборн. площ., д. Соборн. ц.

### Городская управа.

Никольская ул.

Городской голова—куп. Ив. Ив. *Щеголевъ*—Никол., с. д. Члены: мѣщане: Дм. Никит. *Лепняговъ*—Москов., с. д. и Ив. Алекс. *Зиктѣевъ*—Покров., с. д., и. д. секретаря—мѣщ. Алекс. Вас. *Невструевъ*—Москов., с. д. Столоначальники: мѣщ. Дм. Дм. *Лепняговъ*—Москов., с. д. и л. поч. гр. Ал-др. Никол. *Ивановъ*—Москов., д. Чаркиной, регистраторъ—губ. сек. Вас. Ирод. *Чистяковъ*—Болховка, с. д., писцы: пот. поч. гр. Ив. Ив. *Знаменскій*—Собор. гор., д. Горѣлова, кол. рег. Вас. Ник. *Ивановъ*—Садов. пер., с. д. и поч. гр. Ив. Як. *Богдановъ*—Соборн. гора, д. Космодамиановской церкви.

**Общественный Банкъ.**—Никол., город. д. Директоръ—куп. Гав. Коз. *Сидоровъ*—Рожд., с. д., кандидатъ къ нему—куп. Ив. Гав. *Клягинъ*—Лугов., с. д., товарищи его—купцы: Вас. Мих. *Серафимовъ*—Лугов., с. д. и Ив. Вас. *Басовъ*—Набереж., с. д., канд. къ нимъ—купцы: Алекс. Никол. *Карцевъ*—Козел., с. д. и Вас. Адріан. *Густяковъ*—Козел., с. д., бухгалтеръ—мѣщ. Алекс. Мих. *Тетеркинъ*—Москов., с. д., помощ. его—мѣщ. Ал. Мих. *Воробьевъ*—Н. Рожд., с. д., счетоводы: Ив. Вас. *Лядовъ*, Фед. Ал. *Таракановъ*,



Ив. Ив. *Хализевъ*, присяжные оцѣнщики: куп. Пим. Пав. *Абашинъ*, Ив. В. *Соболевъ*.

**Сиротскій судъ.** Предсѣдатель—городской голова. Члены: куп. Мих. Никол. *Елистревъ*—Лугов., с. д. и мѣщ. Никол. Сем. *Ажуловъ*—Стрѣл., с. д., писмов.—мѣщ. Ил. Вас. *Невструевъ*—Никол., с. д.

**Мѣщанская управа.** Староста—мѣщ. Алекс. Вас. *Соболевъ*—Никол., с. д., помощ. его—Адр. Петр. *Храповъ* (старш. по денеж. сбору)—Никол., с. д. Письмоводитель—Ив. Павл. *Саввинъ*—Арханг., с. д., и писецъ—Алекс. Ксеноф. *Новиковъ*—Соборн. гора, д. Игнатова.

## М. Ф.

### Казначейство.

Никольская улица.

Казначей—кол. сов. Мих. Бор. *Петровский*—Моск., д. Ишечкина, старш. бухгалтеръ—тит. сов. Ал-дръ Арсен. *Руденскій*, бухгалтера: I разр.—кол. секр. Сем. Ив. *Троицкій*—Земляная гора, с. д., II разр.—кол. секр. Ал-дръ Сем. *Свиридовъ*—Москов., д. Воиновыхъ, тит. сов. Серг. Никол. *Наумовъ*—Никитск., д. Власовыхъ, н. ч. Мих. Ив. *Тереховъ*—Москов., д. Безменовой, кассиры: I разр.—кол. рег. Влад. Тим. *Ильинскій*—Соборн., д. Руднева, II разр.—н. ч. Алекс. Пет. *Бобковъ*—Москов., д. Бобрикина, канц. чин.—кол. рег. Закхей Ник. *Поповъ*—Афанас., д. Андреева, канц. служители: н. ч. Ив. Алекс. *Овчинниковъ*—Афан., с. д., Мих. Гавр. *Ивановъ*—Колгин. пер., д. Титова, Алекс. Ив. *Соловьевъ*—Москов., д. Козьминой.

### Уѣздный Комитетъ попечительства о народной трезвости.

Одерск. пл., д. Музалевскаго.

Предсѣдатель—предводитель дворянства, члены: депутатъ отъ духовенства, прот. Дм. Исид. *Рудневъ*—д. собор. ц., уѣздный наблюдатель церковно-приходскихъ школь, инспекторъ народныхъ училищъ 8 участка, уѣздный членъ окружнаго суда, товарищъ прокурора, уѣздный исправникъ, полицій-мейстеръ, младшій помощникъ надзирателя акцизныхъ сборовъ I округа, кол. ас. Ал-дръ Алекс. *Степановъ*—Москов., д. Бобкова, уѣздный воинскій начальникъ, земскіе начальники, податной инспекторъ, врачъ—(вакансія), почетные мировые судьи, городской судья, предсѣдатель земской управы, городской голова, учитель-инспекторъ городского училища. Члены, приглашенные на основаніи закона 7 января 1902 г.: губ. сек. Никол. Алекс. *Бурнашевъ*—с. Бобровка, дв. Никол. Ив. *Джакелли*—д. Лучки, кол. ас. Ив. Алекс. *Клягинъ*—с. Войново. Членъ отъ земства Никол. Ив. *Джакелли*—см. выше и Ив. Ив. *Щеголевъ*—Никол., с. д. Члены соревнователи: учитель



Ант. Сем. *Астаховъ*—с. Уское, дв. Левъ Богд. *Корсажъ*—Стрѣлецк., д. Шестакова, кр. Анд. Егор. *Перьковъ*—с. Голдаево. Дѣлопроизводитель—кол. ас. Григ. Ив. *Соколовъ*—Собор., с. д.

### УѢЗДНОЕ РАСКЛАДНОЕ ПО ПРОМЫСЛОВОМУ НАЛОГУ Присутствіе.

Предсѣдатель—податной инспекторъ, тит. сов. Яросл. Никол. *Протасевичъ*—Козельская, д. Шатунова. Члены: помощникъ надзирателя акцизныхъ сборовъ, кол. ас. Ал-дръ Алекс. *Степановъ*—Московск., д. Бобкова. Купцы: Мих. Мих. *Куркинъ*—Никитск., с. д., Вас. Мих. *Куркинъ*—Никольск. площ., с. д., Ив. Ив. *Портновъ*—Рождественск., с. д., Мих. Никол. *Елиствевъ*—Луговск., с. д., Вас. Ив. *Тихоновъ*—Одерская площ., с. д., пот. поч. гражд. Фед. Ив. *Ольгинъ*—станція Ольгино. Замѣстители къ нимъ: куп. Ал-дръ Фед. *Никифоровъ*—Козельск., с. д., письмоводитель—кол. ас. Фед. Никол. *Вертоградовъ*—Георгиевск. пер., д. Чижиковыхъ.

### АКЦИЗНЫЕ ЧИНОВНИКИ.

Помощникъ надз. акциз. сб. 1-го окр.—кол. ас. Ал-дръ Алекс. *Степановъ*—Козел. ул. Контролеры—старшіе: кол. секр. Влад. Фед. *Семеновъ*—Землян. мостъ, кол. секр. Митр. Алекс. *Михайловъ* (при табач. фабр. Щеголева)—Дмитр. ул., младшій—п. ч. Евг. Сер. *Головинъ*—Козел. ул.

### Учрежденія мелкаго кредита.

Кредитныя товарищества: въ волостяхъ: Мымринской—Льговское въ с. Льговѣ и Ольшанское въ м. Зацѣпѣ; Рябинской—Богородицко - Рябинское въ с. Богородицкія-Рябинки; Никольско - Рябинское въ с. Никольскія-Рябинки; Бунинской—Алексѣевское въ с-цѣ Зацѣтовѣ; Злынской—Злыньское въ с. Злынь; Зарѣцкой—Дѣевское въ сл. Дѣевской и Бориловское въ с. Бориловѣ; Голдаевской—Голдаевское въ с. Голдаевѣ; Паюсовской—Левшинское въ д. Рыковой; Маховицкой—Маховицкое въ с. Маховицахъ; Селиховской—Парамоновское въ с. Парамоновѣ; Ильинской—Ильинское въ с. Ильинскомъ; Локонской—Локонское въ с. Локнѣ; Знаменской—Знаменское въ с. Знаменскомъ; Рѣпинской—Рѣпинское въ с. Рѣпинѣ; Кривцовской—Кривцовское въ с. Кривцовѣ; Красниковской—Красниковское въ с. Красниковѣ.

М. Н. П.

### Частная женская прогимназія Н. П. Паниной.

Никольская, д. Муратова.

Попечительница—Над. Евф. *Соломко*—Москов., с. д. Предсѣдатель педагогическаго совѣта—над. сов. Сам. Абр. *Рябининъ*—здан. город. учил., начальница—Над. Порф. *Панина*—Стрѣлец., д. Войнова, законоучитель—свещ. Евг. Ив. *Кудрявцевъ*—Козел., д. Тихвинской цер., учителя: неимѣющіе чина:



Ал-дръ Ал-др. *Уймановъ* — Козел., д. Войнова, Митр. Митр. *Ждановъ* — Москов., д. Ипечкиной, Пав. Кар. *Сея* — Козел., д. Носова, Никол. Арх. *Трофимовъ* — Стрѣлец., д. Филипповой, учительницы: Анна Вас. *Соколова* — Стрѣлец., д. Донова, Ант. Влад. *Знаменская* — Стрѣлец., д. Донова, Екат. Коз. *Клещевская* — Козел., д. Никулиной, Анна Георг. *Марякина* — Никол. пер., д. Бѣликовой, Елиз. Ив. *Панина* — Никол. пер., с. д. и Нат. Карп. *Коновалова* — Стрѣлец., д. Шестакова.

## Училищный Совѣтъ и подвѣдомственные ему учебныя заведенія.

Никольск., город. д.

Предсѣдатель — уѣздный предводитель дворянства. Члены: инспекторъ народныхъ училищъ 8-го уч. Фед. Дан. *Мещевцевъ* — г. Карачевъ, инспекторъ город. учил.; отъ духовн. вѣдом. — наблюд. церк.-прих. шк., свящ. Тимоф. *Успенскій* — д. соборн. цер.; отъ города — Ив. Алекс. *Клягинъ* — с. Войново; отъ земства — предс. зем. упр., тит. сов. Ал-др. Петр. *Арбузовъ* — с. Кобылино и дв. Никол. Алекс. *Бурнашевъ* — д. Бобровка и отъ М. В. Д. — исправникъ.

## Городское 4-хъ классное училище.

Никольск., город. д.

Почетный смотритель училища — пот. дв. Никол. Ив. *Джакели* — д. Лучки. Учитель-инспекторъ — над. сов. Сам. Абр. *Рябининъ* — при училищѣ. Законоучитель — свящ. Алекс. Ал-др. *Преображенскій* — Троицк., с. д. Учитель: н. ч. Ал-др. Ал-др. *Уймановъ* — Козельск., д. Войнова, н. ч. Дм. Ив. *Чиковъ* — Троицк., д. Петровой, уч. искусствъ — кол. рег. Никол. Арх. *Трофимовъ* — Афанасьев. пер., д. Галкина; врачъ — вакансія.

## Приходскія училища.

### а) мужскія:

1-е — Никольск., гор. д. Завѣд. и учитель — н. ч. Ив. Ал. *Панинъ* — Афан., д. Потуроевой, законоучитель — свящ. Никол. Мих. *Поповъ* — Троицк., с. д.; учителя: н. ч. Никол. Ден. *Комаровъ* — Баранов., д. Войновой, Ф. Ф. *Глазовъ* — Воскр. с. д., Никол. Вас. *Мещевцевъ* — Никольск., д. Попова и н. ч. Пет. Никол. *Въляевъ* — Козел., с. д.

2-е Макарьевское — Никольск., гор. д. Попечитель — куп. Ив. Ив. *Шеголевъ* — Никол., с. д. Завѣд. и учитель — кол. рег. Никол. Як. *Трисвятскій* — Н.-Никит., д. Писчикова, законоучитель — свящ. Евф. Павл. *Введенскій* — Никол., цер. д.; учителя: н. ч. Вас. Сем. *Мечевъ* — Никит., д. Жадкова и Елиз. Ирин. *Трисвятская* — Н.-Никит., Писчикова.

3-е им. Н. А. Жильцова — Воскрес., д. Жильцова. Почетн. блюстит. — куп. Никол. Алекс. *Жильцовъ* — Воскрес., с. д.; завѣд. — н. ч. Мих. Вас. *Страховъ* — при училищѣ; законоучитель — свящ. Серг. Гавр. *Хлѣбовскій* —



Юаннов., ц. д.; учителя: н. ч.: Ил. Никол. *Савельевъ*—Козел., д. Романова и Ал-др. Ил. *Муравьевъ*—Москов., д. Муравьева.

### б) женскія:

**1-е**—Козел., гор. д. Завѣдывающая—Марія Никол. *Тихомирова*—при училищѣ; законоучитель—свящ. Евг. Ив. *Кудрявцевъ*—при богадѣльнѣ; учительницы: Анна Никол. *Федорина*—при училищѣ, Ол. Мих. *Преображенская*—Собор., д. Преображенскаго и Анна Мих. *Тетеркина*—Москов., д. Тетеркина.

**2-е им. А. А. Глазковой.**—Воскр., д. Жильцова. Почетная блюстительница—Ал-др. Ал-др. *Глазкова*—г. Болховъ; завѣд. и учительн.—Марія Ив. *Крылова*—Юаннов., д. Козьминой, законоучитель—свящ. Влад. Ив. *Леоновъ*—Воскрес., д. Леоновыхъ, учительницы: Нат. Ив. *Первозванская*—Лугов., д. Анисимовыхъ, Клавд. Никол. *Ракова*—Арханг., д. Дружининой и Клавд. Петр. *Петропавловская*—Геог. пер., д. Яковлевой.

**Частное учебное заведеніе Ивановой.**—Никол., д. Булгакова. Законоучитель—свящ. Пет. *Преображенскій*; учительница—Ал-др. Андр. *Иванова*—при училищѣ.

### Двухклассныя М. Н. П. училища.

**Зарѣцкое.**—Зарѣцкая сл. Почетный блюститель—двор. Степ. Мих. *Кологривовъ*—д. Дубовая Роща, завѣд. и учит.—п. поч. гр. Влад. Ив. *Алфеевъ*—при училищѣ, законоучитель—свящ. Фед. Влад. *Турбинъ*—Козел., с. д., учит.—н. ч. Ал-др. Алекс. *Галкинъ*—Афан. пер., с. д., помощн. его—Марія Ал-др. *Иванова*.

**Лавровское.**—с. Кривцово. Завѣд. и учител.—Елиз. Никол. *Трубникова*, законоучитель—свящ. Ал-др. Конст. *Поликарповъ*, учител.—н. ч. Евф. Гавр. *Тимохинъ* и Ол. Апол. *Рожанская*.

**Знаменское.**—с. Знаменское. Завѣд. и учит.—н. ч. Ив. Фед. *Карабановъ*, законоучитель—свящ. Ив. Дм. *Образцовъ*, учительн.: Вѣра Фил. *Бѣликова* и Ал-др. Пав. *Калугина*.

## М. Ю.

### Вѣдомство Орловскаго окружнаго суда.

Уѣздный членъ суда—ст. сов. Арк. Юасаф. *Страховъ*—Нивит., д. Хохлова, судебный слѣдователь—кол. сек. Никол. Никол. *Бенедиковскій*—Московск., д. Бабкова, почетные мировые судьи: ст. сов. Дм. Льв. *Апухтинъ*—с. Жидкое, тит. сов. Ал-др. Петр. *Арбузовъ*—с. Кобылино, гвар. пол. Сер. Влад. *Токаревъ*—с-цо Шараново, г.-л. Ал-др. Мих. *Хитрово*—с-цо Жердево, ст. сов. Степ. Мих. *Кологривовъ*—д. Дубовая Роща. Городской судья—камера на Садовой ул., д. Тихоновой



—ст. сов. Лев. Мих. *Кологривовъ*—с. Кривчье, судебный приставъ—надв. сов. Карпъ Иг. *Прачекъ*—Москов., с. д., нотариусы: кол. сек. Ирод. Дм. *Чистяковъ*—Никол., д. Голубина и пот. поч. граж. Ил. Дм. *Музалевскій*—Землян. пер., д. Селина.

## М. В.

### Управление уѣзднаго воинскаго начальника.

Никольская ул.

Воинскій начальникъ—полк. Ал-др. Мих. *Ивановъ*—Никол., д. Щеголева, Дѣлопроизводитель—кап. Конст. Агап. *Львовъ*—Никол., д. Пряхина, Завѣд. имуществомъ складомъ—шт. кап. 102 пѣх. Вятскаго полка Ив. Ив. *Терриховъ*—Троиц., д. Шестаковой.

## В. П. И.

### Спасопреображенскій соборъ.

Штатный прот.—Дм. Исид. *Рудневъ*—д. соборн. церк., свящ.—Тимоф. Фед. *Успенскій*—д. соборн. церк., діаконъ—Іоан. *Преображенскій*—д. соборн. церк., псаломщики: Викт. Дм. *Никаноровъ*—Никол., д. Дмитриевой и Серг. Алекс. *Дроздовъ*—Никол., д. Дмитриевой.

### Благочинные.

Городскихъ церквей—свящ. Тимоф. *Успенскій*—г. Болховъ, д. соборн. ц. Округовъ: 1-го—свящ. Вас. *Феноминовъ*—с. Пальна, 2-го—свящ. Ал-др. *Лебедевъ*—с. Черное, 3-го—свящ. Алекс. *Поликарповъ*—с. Кривцево, 4-го—свящ. Пет. *Крыловъ*—с. Густоварь.

### Монастыри.

**Троицкій-Оптинъ** зашт. муж.—при городѣ. Настоятель—арх. *Патермуфій*. Казначей—іеромон. *Пантелеймонъ*. Благочинный—іеромон. *Аркадій*.

**Богородично-Всесвятскій женскій**, нештатный—при городѣ. Настоятельница—игуменія *Иларія*, благочинная—монахиня *Селафила*, казначей—монахиня *Юлія*, свящ.—Іоаннъ. Іосиф. *Преображенскій*—при монаст., Вл. Пав. *Адамовъ*—при монаст., діаконъ—Сем. Григ. *Вавиловъ*—при монастырѣ.

### Уѣздное отдѣленіе епархіальнаго училищнаго совѣта.

Козел., д. Джакели.

Предсѣдатель—свящ. Алекс. *Преображенскій*—близъ Троицкой церк., с. д., наблюдатель церковныхъ школъ уѣзда, свящ. Тим. Фед. *Успенскій*—д. соборн. ц. Члены: архимандр. *Патермуфій*, прот. Дм. Исид. *Рудневъ*—д. собор. ц., священники: Геор. Алекс. *Коссовъ*—с. Спасо-Чекрякъ, Никол. Мих.



*Поповъ* (онъ-же казначей)—близъ Троицк. цер., с. д., Алекс. Конст. *Данскій* (онъ-же и. д. дѣлопроизв.)—уг. Демид. и Петропавл. цер., с. д., уѣздный предв. дворянства, пот. двор. Никол. Ив. *Джакелли*—д. Лучки, пот. дв., кол. сов. Степ. Мих. *Кологривовъ*—Дубовая Роща. Члены по должности: отъ земства—тит. сов. Никол. Никол. *Барышниковъ*—с. Боровое, отъ М. В. Д.—отст. ш.-кап. Тих. Афан. *Бахтинъ*—с. Паюсово, н. ч. Никол. Никол. *Богдановичъ*—с-цо Ворошилово, корн. зап. Никол. Павл. *Ржевскій*—г. Болховъ, пот. дв. Алекс. Петр. *Арбузовъ*—с. Кобылино, отъ М. Н. П.—учитель-инспект. городск. училища, отъ В. П. И.—священники: Тимоф. Фед. *Успенскій*—см. выше, Иоан. Сем. *Георгиевскій*—с. Кривчье, Ал-др. Григ. *Лебедевъ*—с. Черное, Митр. Пет. *Маккавеевъ*—с. Будолдино и Пет. Ив. *Крыловъ*—с. Густоварь.

**Спасо - Чекрякская второклассная учительская школа.**—Спасо-Чекрякъ. Завѣд. и законоучитель—свящ. Геор. Алекс. *Коссовъ*. Помощ. его—н. ч. Ал-др. Геор. *Коссовъ*. Учители: неим. чина: Ал-др. Никол. *Щегловъ* (онъ-же учитель пѣнія), Вас. Ал-др. *Константиновъ*, Мих. Моис. *Зерновъ* и Сер. Вас. *Судаковъ* (онъ-же уч. образцовой школы).

## Разныя учрежд. и общества.

### Комитетъ общества Краснаго Креста.

Одерская площ.

Предсѣдатель—д. ст. сов. Пет. Алекс. *Арбузовъ*—с. Кобылино, товарищъ его—(вакансія), казначей—кол. ас. Григ. Ив. *Соколовъ* (онъ-же дѣлопроизводитель).

### Попечительный совѣтъ частной женской прогимназіи Н. П. Паниной.

Попечительница Над. Еф. *Соломенко*—Моск., с. д. Предсѣдатель совѣта—Петр. Ал-др. *Арбузовъ*. Члены: Ник. Ник. *Барышниковъ*, Ив. Ив. *Щегловъ* и предсѣдатель родительскаго комитета—Левъ Богд. *Корсакъ*.

### Общество вспомоществованія нуждающимся учащимся.

Никольск., д. город. учил.

Предсѣдатель правленія—пот. дв. Левъ Богд. *Корсакъ*—Стрѣлец., д. Шестакова. товарищъ его—куп. Мих. Алекс. *Назаровъ*—Лугов., с. д., члены: Марія Никол. *Тихомірова*—Козел., город. д., свящ. Евг. Ив. *Кудрявцевъ*—Козел., д. Тихоновск. цер., Над. Парф. *Панина*—Козел., д. Войнова, н. ч. Ив. Ал. *Панинъ*—Афан., д. Жданова, н. ч. Маркъ Гр. *Полякъ*—Москов., д. Лактаевой, надв. сов. Сем. Абр. *Рябининъ*—зд. город. учил., секретарь—н. ч. Никол. Як. *Трисвятскій*—Петропавл., д. Алферовой; члены ревизіонной комиссіи: кол. сов. Степ. Мих. *Кологривовъ*—д. Дубовая Роща, куп. сынъ Ал-др. Парф. *Панинъ*—Моск., д. Фяшеръ, мѣщ. Вас.



Сем. *Любимовъ* — Сергіев., с. д. и н. ч. Никол. Ив. *Теренинъ* — Козел., д. Джакелли.  
**Богадѣльня Голубиныхъ.** — Козел., с. д. Попечители: куп. Ив. Никол. *Голубинъ* — Никол., соб. д., куп. Никиф. Ив. *Щеголевъ* — Никол., соб. д., свящ. Евг. Ив. *Кудрявцевъ* — при богадѣльнѣ, діаконъ Никол. Вас. *Коринскій* — при богадѣльнѣ, ктиторъ, куп. Вас. Никол. *Голубинъ* — Никол., с. д.

### **ДѢТСКІЙ ДѢВИЧІЙ ПРИУТЪ „ВСѢХЪ СКОРБЯЩИХЪ РАДОСТЬ“.**

с. Спасо-Чекрякъ.

Попечитель — свящ. Георг. Алекс. *Коссовъ*, завѣд. — жена свящ. Ал-др. Моис. *Коссова*, сотрудница ея — княжна Ол. Евген. *Оболенская*, учительницы: Евдок. Пав. *Ремизова*, Анна Ив. *Милюткина* (кройки и шитья). эконома — Пел. Сафон. *Сазонова*. Въ приютѣ находится 145 дѣвочекъ, отъ 5 до 15-лѣтняго возраста.

### **Болховское сельско-хозяйственное общество.**

Козел., д. Джакелли.

Почетный предсѣдатель — д. с. с. Пет. Алекс. *Арбузовъ* — с. Кобылино, товарищъ его — тит. сов. Ник. Никол. *Барышниковъ* — с. Боровое. Предсѣдатель общества и совѣта — пот. двор. Никол. Ив. *Джакелли* — д. Лучки; члены совѣта: д. с. с. Вас. Вас. *Вельсъ* — Моск. ул., куп. Никол. Ал-др. *Воиновъ* — Никол., с. д., н. ч. Никол. Конон. *Лядовъ* — поч. отд. Дальцы, Тул. губ.; кандидаты: тит. сов. Ал-др. Пет. *Арбузовъ* — с. Кобылино и Ал. Роб. *Фрейбергъ* — Козел. у. Ученый агрономъ — Ант. Сав. *Еленевскій* — Козел., д. Джакелли. Члены ревизионной комиссіи: кап. зап. Мих. Ив. *Старицкій* — с. Покровское, н. ч. Никол. Григ. *Тепловъ* — с. Струково и н. ч. Юс. Ив. *Баскаковъ* — с. Кривцово, Дѣлопроизводитель — н. ч. Ив. Ив. *Худокормовъ* — Успен., с. д.

### **Левшинское сельско-хозяйственное общество.**

При с-цѣ Левшинѣ, Паюсовской волости, Ползовскіе Дворы.

Предсѣдатель общества — пот. двор. Тих. Афан. *Бахтинъ*. Члены совѣта общества — крест.: Алекс. Ив. *Жуковъ*, Ив. Пав. *Потаповъ*, Сем. Фед. *Гусевъ* и Кон. Аф. *Гудковъ*, и. д. секретаря — Георг. Ив. *Стародубцевъ* — всѣ живутъ при с-цѣ Левшинѣ.

### **Пожарное общество.**

Никольск., город. д.

Предсѣдатель правленія — куп. Мих. Мих. *Куркинъ* — Никит., с. д., члены: куп. сынъ Мих. Вас. *Голубинъ* — Никол., с. д., куп. Пет. Никол. *Соколовъ* — Затин., с. д., пот. поч. гр. Коз. Ал. *Шестаковъ* — Затин., с. д., двор. Вл. Вл. Жадкевичъ и куп. Вас. Мих. *Куркинъ* — Никол., с. д. Начальникъ дружины — техникъ Сер. Дм. *Кондрашовъ* — Моск., д. земства, помощникъ его — чинов. Алек. Петр. *Бобковъ*, завѣд. имуществомъ — мѣщ. Дан. Ис. *Ленскій* — Моск., с. д., секретарь — н. ч. Алекс. Мих. *Воробьевъ* — Нижн.-Рожд., с. д.



## Вольнопожарныя общества.

**Локонское**—(с. Локны, той-же вол.). Начальникъ дружины—почет. граж. Влад. Тим. *Периковъ*—с. Локны.

**Красниковское**—(с. Красниково, той-же вол.). Начальникъ дружины—кр. Ал-дръ Вас. *Черниковъ*—с. Красниково, помощ. его—кр. Як. Осип. *Шаторовъ*—с. Красниково. (адресъ дружинъ—г. Болховъ).

**Знаменское вольно-пожарное общество.** Предсѣдатель—кр. Ив. Фил. *Федотовъ* (онъ же и казначей)—с. Знаменское, той-же вол., почтов. адресъ: Ольгино, Орлов. губ.

## Д р у ж и н ы.

**Бунинская вольно-пожарная дружина.** Предсѣдатель—двор. Андр. Андр. *Деревицкій*—(онъ-же дѣлопроизводитель и казначей), начальникъ—кр. Сем. Яков. *Крючковъ*, почт. адресъ: ст. Хотынецъ, Р.-О. ж. д.

**Завѣтовская вольно-пожарная дружина.** Предсѣдатель—двор. Андр. Андр. *Деревицкій* (онъ-же дѣлопроизводитель и казначей), начальникъ дружины—кр. Тома Сократ. *Хромыхъ*, почт. адресъ: ст. Хотынецъ.

**Богородицко-Рябинская вольно-пожарная дружина.** Начальникъ дружины—свящ. села Богородицкихъ Рябннокъ о. Як. *Покровскій*, помощникъ начальника дружины—кр. Гавр. Капит. *Овчинниковъ* и 2-й помощникъ—кр. Афан. Яков. *Мухинъ*, казначей и дѣлопроизводитель—кр. Афан. Яков. *Мухинъ*, почт. адресъ: ст. Хотынецъ, Р.-О. ж. д.

**Ильинская вольно-пожарная дружина.** Предсѣдатель—свящ. села Ильинскаго Вас. Борис. *Финиковъ*, казначей и дѣлопроизводитель—діак. села Ильинскаго Вас. Фед. *Болотовъ*, начальникъ дружины—кр. Фед. Григ. *Маховъ*, почт. адресъ: Ольгино, Орлов. губ.

**Льговская вольно-пожарная дружина.** Предсѣдатель—мѣстный с. Льгова свящ. о. Іоан. Григ. *Макарьевъ*, начальникъ дружины—кр. Θεод. Егор. *Епишинъ* (онъ-же казначей), помощн. нач. дружины—псалом. села Льгова Мих. Вас. *Тропольскій* (онъ-же дѣлопроизводитель)—все находятся въ с. Льговѣ, почт. адресъ: п. ст. Ольгино.

**Голдаевская вольно-пожарная дружина.** Начальникъ—крест. Никол. Иван. *Наумовъ*, помощникъ начальника дружины—кр. Адр. Егор. *Перьковъ*, казначей—кр. Зах. Павл. *Перьковъ*, секретарь—голдаевскій волостной писарь Фел. Ив. *Левушкинъ*, почт. адресъ: Ольгино, Орлов. губ.

**Ждимірская вольно-пожарная дружина.** Предсѣдатель—діак. села Ждиміра Іоан. Павл. *Морозовъ*, начальникъ—кр. Никол. Мих. *Лядновъ*, помощникъ начальника дружины—кр. Иллар. Митр. *Лядновъ* (онъ



же секретарь), казначей — кр. Ив. Ив. *Агейкинъ* — всё находятся въ с. Ждимиръ, почт. адресъ: Ольгино, Орлов. губ.

### **Болховская сельская ремесленная учеб. мастерская.**

Моск., д. Земства.

Управляющій — техн. Сер. Дм. *Кондрашовъ* — при мастерской, помощникъ его — Мих. Ив. *Дмитриевъ* — Покровск., с. д., мастера — преподаватели ремеслъ: кузнечнаго — Мих. Алекс. *Ноздруновъ* — Козел., д. Игнаговой, столярнаго — Вас. Пет. *Снурницынъ* — сл. Стрѣлец., с. д.

### **Профессіональное общество торговыхъ служащихъ.**

Троиц., д. Бѣликова.

Предсѣдатель правленія — мѣщ. Никол. Иван. *Щеголевъ* — Демидовск., с. д., казначей — мѣщ. Дмит. Васил. *Богомолловъ* — Козельск., с. д., секретарь — мѣщ. Ив. Фед. *Трофимовъ* — Моск., д. Соломко, кв. № 2; члены: кр. Пав. Ник. *Ефимовъ* — Никол., д. Войнова, мѣщ. Мих. Аким. *Плотниковъ* — Карачев., с. д., мѣщ. Алекс. Петр. *Рудаковъ* — Спр., с. д., мѣщ. Пав. Ив. *Красильниковъ* — Аптечн., с. д., мѣщ. Дан. Исаак. *Ленскій*, мѣщ. Ил. Петр. *Нечаевъ* — Стрѣлец., д. Романчикова, кандидаты: мѣщ. Конст. Никол. *Игнатовъ* — Затинск., с. д., мѣщ. Никол. Гавр. *Пастуховъ* — Затин., д. Додонова, кр. Георг. Аф. *Терешинъ* — Садов., д. Ждановой.

### **Транспортныя конторы.**

Контора „Россійскаго Об—ва“, морского, рѣчного и сухопутнаго страхованія, транспортированія кладей и товарныхъ складовъ съ выдачею ссудъ — Никол., д. Голубининыхъ, агентъ — лич. поч. гр. Вл. Ив. *Богословскій*, помощникъ его — Ник. Пар. *Панинъ* и конторщикъ — мѣщ. Мих. Пет. *Бобковъ*.

### **Агенты страховыхъ обществъ.**

„Перваго Русскаго“ — дочь куп. Варв. Парф. *Панина* — Моск., д. Невструева, „С.-Петербургскаго“ — Влад. Тимоф. *Ильинскій* — Соборн. гора, д. Руднева, „Сѣвернаго“ — Ив. Никол. *Ивановъ* — Сиротск., д. Воронова, „Московскаго“ — Алекс. Ив. *Алексѣевъ* — Козел., с. д., товарищества „Саламандра“ — Алекс. Мих. *Тетеркинъ* — Москов., с. д., „Россія“ — кол. сек. Ирод. Дм. *Чистяковъ* — Никол., д. Голубинина, компанія „Надежда“ — кол. рег. Ив. Федор. *Корольковъ* — Иерусал. пер., с. д., „2-го Россійскаго“ — Ив. Алекс. *Зикѣевъ* — Покров., с. д. и „1-го Россійскаго“ — мѣщ. Мих. Ив. *Анохинъ* — Козел., с. д.

**Агенты:** русскаго театральнаго об-ва — Пет. Григ. *Смирновъ* — Успенск. гора, д. Сокольской, драмат. писателей — Арк. Ив. *Никольскій* — Сирот. у., уполн. рус. театр. об-ва — над. сов. Сам. Абр. *Рябинскій* — д. город. уч.

**Аптеки:** Эмилиі Пет. *Кехертъ*, Раф. Гиршев. *Вольпертъ* и Ол. Раф. *Вольпертъ*.

**Аптекарскій магазинъ** — Ал-др. Оттоп. *Кехерта*.



**Зуболѣчебный кабинетъ**—дантиста *Хаэта*.

## Б и б л и о т е к и.

**В.-читальня.**—Козельск., д. Джакели. Завѣд.—свщ. Никол. Мих. *Поповъ*; библиотекаръ—н. ч. Никол. Ден. *Комаровъ* и Профессиональнаго О-ва торговыхъ служащихъ.

**Частная**—Москов., д. Невструевыхъ. Варв. Парф. *Паниной*.

**Въ уѣздѣ:** **Болхов.** Отд. Епарх. Училищ. Совѣта, при школахъ: въ д. Вязовой, въ селахъ: Коноплянкѣ, Боровомъ, Струковомъ, Пальномъ, Щербовомъ и Хотѣтовомъ.

**М. Н. II.** при двухклассныхъ училищахъ: въ слоб. Зарѣцкой и с. Кривцовѣ.

**Болхов. уѣздн. ком. попечит. о народной трезвости** при школахъ: въ д. Лучки; въ селахъ: Кривчемъ, Рѣпинѣ, Алешинѣ, Середичахъ, Парамоновѣ, Красниковѣ, Ильинскомъ, Злынѣ, Селиховѣ, Рыковѣ, Гавриловскомъ, Зарѣцкомъ, Густоварѣ, Голдаевѣ, Маховицахъ, Дальнемъ-Гнѣздиловѣ, Горовомъ, Черномъ, Коптевѣ, Ближнемъ-Гнѣздиловѣ, Подзаваловѣ, Пальнѣ, Покровскомъ, Ермаковѣ и Щербовѣ.

**Чайная попечит. о народной трезвости**—Одерск. пл., д. Войнова. Завѣд.—кол. ас. Ал-др. Алекс. *Степановъ* (онъ-же попечитель)—Козельск. у.

**Конторы нотаріусовъ:** Ирод. Дм. *Чистякова* и Ил. Дм. *Музалевскаго*.

**Типографія**—Степ. Петр. *Филиппова*—Козельск., с. д.

**Фотографіи:** Агрип. Альберт. *Міяковской* и В. И. *Сазонова*.

**Заводы и фабрики: кожевенные:** Назаровыхъ, Соколовыхъ, Бычкова, Елисеѣва, В. Н. Невструева, Н. Н. Невструева, Клягина, И. Н. Елисеѣва, П. Н. Елисеѣва, Бычковой и Савостина. **Кожевенные и клееваренные:** Е. В. Невструевой и Евдокимовыхъ. **Клееваренный**—Парошина. **Мыловаренный**—Андреева. **Табачныя фабрики:** Войнова и Щеголева. **Паровыя вальцовыя мельницы:** Серафимова и Клягина. **Сыроваренный**—Зиновьева, при с-цѣ Вытебети.

**Меблированныя комнаты:** Ал-др. Пет. Круглова, Ив. Сем. Гудкова, Ал-др. Фед. Никифорова, Мих. Ив. Коробкова и Вас. Ив. Коробкова.

**Книжные магазины:** Вар. Пар. Паниной и Вас. Ник. Корнѣева.



## БРЯНСКІЙ УѢЗДЪ.

М. В. Д.

**УѢЗДНЫЙ предводитель дворянства**—князь Вяч. Вяч. *Тенишевъ*—Петропав., д. Лукашева. Кандидатъ—кол. ас. Раф. Конст. *Преженцовъ*—хут. Стинковъ. Депутатъ—д. с. с. Влад. Фед. *Жадкевичъ*—г. Орель, В.-Дворян., д. Алтанской.

**Дворянская опека**—Петропав., д. Лукашева. Предсѣдатель — уѢЗДНЫЙ предводитель дворянства. Засѣдатели: от. подполк. Як. Фед. *Жадкевичъ*—Старособорн., д. Афанасьевой и губ. секр. Никол. Никол. *Лукашовъ*—Петропавлов., с. д.

**УѢЗДНЫЙ СЪѢЗДЪ.**

Петропав., д. Земства.

**Административное Присутствіе.** Предсѣдатель — уѢЗДНЫЙ предводитель дворянства; члены: земскіе начальники, уѢЗДНЫЙ исправникъ, предсѣдатель уѢЗДНОЙ земской управы и податной инспекторъ, а по продовольственному отдѣлу въ составъ присутствія входятъ и члены земской управы.

**Судебное Присутствіе.** Предсѣдатель—уѢЗДНЫЙ предводитель дворянства; члены: уѢЗД. чл. Орлов. окр. суда, почетные мировые судьи, городскіе судьи, земскіе начальники; секретарь—кол. ас. Вас. Фед. *Усовъ*—Петропав., с. д.; канцелярскіе служители—неимѣющіе чина: Фед. Пет. *Ларионовъ*—Ямская, с. д., Сем. Мих. *Боголюбскій*—Петропав., д. зем.

**Земскіе начальники.** Участковъ: 1-го—стат. сов. Евген. Петр. *Киселевичъ*—камера въ дер. Чемодуровой, Госамской вол.; 2-го—тит. сов. Петр. Ник. *Панютинъ*—камера въ селѣ Дятьковѣ; 3-го—надв. сов. Ал-др. Ник. *Азаровъ*—*Храповъ*—камера въ селѣ Немѣричахъ, Бытошевской вол.; 4-го—кол. ас. Ал-др. Ник. *Алымовъ*—камера въ селѣ Токаревѣ, Овстугской вол.; 5-го—тит. сов. Петр. Описим. *Араловъ*—камера при ст. Дубровкѣ, Р.-О. ж. д. и 6-го—отст. шт.-кап. Афан. Афан. *Бахтинъ*—камера въ гор. Брянскѣ.

**Почетные мировые судьи:** ст. сов. Влад. Никол. *Лукашовъ*—г. Брянскъ, отстав. полков. генеральнаго штаба Петр. Мих. *Глуховъ*—г. Брянскъ, тит. сов. Серг. Серг. *Губонинъ*—г. Брянскъ, надв. сов. Рафаиль Кон. *Преженцовъ*—село Морачево, Княвичской вол., Брянскаго уѢзда, отставной генеральнаго штаба генер.-маіоръ Силуанъ Георг. *Хайновскій*—имѣніе при станціи Сельцо, Р.-О. ж. д., Ник. Ник. *Халаевъ*—имѣніе с. Кокино, Трубчев. у., купецъ Пав. Ив. *Горбуновъ*—г. Брянскъ, потом. двор. Кон. Мих. *Херасковъ*—станція Дубровка, Р.-О. ж. д., тит. сов. Влад. Ник. *Халаевъ*—г. Калуга, потом. двор. Вац. Ив. *Вельчинскій*—станція Дубровка, Р.-О. ж. д., стат. сов. Влад. Ал-др. *Ротрофи*—г. Либава, потом. поч. граж. Вас. Мих. *Авраамовъ*—г. Брянскъ.



Городскіе судьи: 1 уч.—кол. ас. Алекс. Дмит. *Онисимовъ* и 2 уч.—отстав. шт.-ротм. Кон. Петр. *Пятницкій*.

### УѢЗДНОЕ ПО ВОИНСКОЙ ПОВИННОСТИ Присутствіе.

Петропавл., д. Лукашова.

Предсѣдатель—уѣздный предводитель дворянства. Члены: уѣздный воинскій начальникъ, уѣздный исправникъ и члены уѣздной земской управы. Дѣлопроизводитель—кол. ас. Алекс. Клавд. *Васильевъ*—Смолен., д. Гвигорьева; вольнонаемный писецъ—мѣщ. Вас. Пет. *Свѣчниковъ*—Старо-Соборн., . д.

Для отправленія воинской повинности уѣздъ дѣлится на четыре участка. Къ 1-му принадл. гор. Брянскъ и вол.: Супоневская и Елисеѣвская. Къ 2-му—вол.: Госамская, Княвичская и Овстугская. Къ 3-му—вол.: Алешинская, Акулицкая, Салынская, Лутенская, Вороновская и Снопотская. Къ 4-му—вол.: Дятьковская, Любохонская, Бытошевская и Фошнянская. Призывные пункты участковъ: 1-го—г. Брянскъ; 2-го—с. Овстугъ; 3-го—пос. Дубровка и 4-го—с. Дятьково.

**Завѣдывающіе военно-конскими участками.** 1 Брянскимъ—завѣд., л. поч. гр. Вас. Ив. *Сафоновъ*—Москов., д. Климова, помощ.—Алекс. Влад. *Ромеръ*—Петропавл., с. д., 2 Елисеѣвскимъ—завѣд., кр. Филип. Никол. *Розмаховъ*, помощ.—поч. гр. Григ. Ив. *Раевскій*, 3 Госамскимъ—завѣд. Дм. Агѣев. *Еренковъ*, помощ.—кр. Фед. Вас. *Савенковъ*, 4 Салынскимъ—завѣд., кр. Фед. Сид. *Фаддѣевъ*, помощ.—кр. Вас. Троф. *Поповъ*, 5 Дятьковскимъ—завѣд., куп. Мих. Егор. *Маркеловъ*, помощ.—куп. сынъ Григ. Алекс. *Волковъ*, 6 Овстугскимъ—завѣд., мѣщ. Ив. Ив. *Любовинъ*, помощ.—кр. Пет. Фад. *Котляровъ*, 7 Княвичскимъ—завѣд., дв. Раф. Конст. *Преженцовъ*, помощ.—кр. Харит. Адриан. *Горбачевъ*, 8 Любохонскимъ—завѣд., кр. Фед. Прокоф. *Васюковъ*, помощ.—кр. Матв. Вас. *Выходцевъ*, 9 Алешинскимъ—завѣд., кр. Илья Ив. *Борисовъ*, помощ.—Макс. Тим. *Дорусенковъ*, 10 Супоневскимъ—завѣд., мѣщ. Дм. Алекс. *Потаповъ*, помощ.—кр. Тимоф. Мих. *Бибиковъ*, 11 Вороновскимъ—завѣд., Дм. Пет. *Москвичевъ*, помощ.—кр. Мих. Як. *Аксеновъ*, 12 Лутенскимъ—завѣд., кр. Ив. Акинд. *Напрѣнковъ*, помощ.—кр. Алекс. Тимоѳ. *Чесалинъ*, 13 Снопотскимъ—завѣд., кр. Сем. Пет. *Горшковъ*, помощ.—кр. Дм. Ал-др. *Сельверстовъ*, 14 Бытошевскимъ—завѣд., кр. Пет. Феоф. *Гальцевъ*, помощ.—Пет. Игнат. *Малючковъ*, 15 Фошнянскимъ—завѣд., дв. Никол. Калин. *Ленскій*, помощ.—кр. Вас. Мих. *Волковъ*, 16 Акуличскимъ—завѣд., кр. Ив. Пав. *Сидоровъ*, помощ.—кр. Коз. Ив. *Сычовъ*, 17 Брянскаго завода—завѣд., дв. Мих. Георг. *Лебедевъ*, помощ.—кр. Ив. Неф. *Пиллогинъ*.



## Полицейскія Управленія.

**Городское**—Смоленск., каз. д. Полиціймейстеръ—кол. ас. Никол. Фед. Орловъ—Авиловск., д. Левицкаго. Секретарь—тит. сов. Пет. Мих. Соколовъ—Успенск. ул. Городскія части: 1-я—Комаров., д. Черкасова. Приставъ—губ. секр. Конст. Пав. Кропотовъ—при части, помощ. его: Фед. Ив. Даниловъ, Пет. Дм. Строковъ—Красн. пер., д. Бѣльдина, Вас. Ал-др. Шереметовъ, команд. для несенія службы по наруж. полиціи, кол. сек. Пет. Пав. Митрополевскій—Смоленск., д. Климовой, н. ч. Коз. Никол. Добычинъ—Московск., с. д., Сер. Влад. Артюшковъ—Авиловск., д. Аркадьева, и н. ч. Алекс. Ив. Яковлевъ—Завальск., д. Яковлева. 2-я—Привокз. сл., д. Медвѣдева. И. д. пристава—кол. рег. Мих. Викт. Сливинскій—при части, помощ. его: и. д., кол. рег. Вас. Вас. Кирилловъ—Привокз. сл. и н. ч. Анат. Ив. Плотниковъ—Привокз. сл. Канцелярскіе служащіе: н. ч. Георг. Гав. Штука—Петропов., д. Кренанъ и н. ч. Ал-дръ Алекс. Семичевъ—Нов. Выселки сл., с. д. Вольнонаемные: тит. сов. Пав. Ал-др. Калошинъ—Петровск., с. д. и н. ч. Ив. Андр. Глаголевъ—Петровск. ул.

**Уѣздное**—Смоленск., каз. д. Исп. об. исправника—ст. сов. Никол. Сер. Шпановъ—Петропавлов., д. Соколовой, помощникъ исправника—тит. сов. Мих. Вас. Дзерулевъ—Комаров. гора, д. Укке, и. д. секретаря—н. ч. Мих. Мих. Вронскій—Успен., д. Нефедова; столоначальники: н. ч. Флоръ Назар. Лукьяничковъ—Успен., д. Кузнецова и н. ч. Ив. Серг. Афанасьевъ—Верхняя-Ямская, д. Злобиной; регистраторъ—н. ч. Пав. Ив. Куликовъ—Соборя. пер., д. Новикова; канцелярскій служитель—Ал-дръ Влад. Строковъ—при ст. Брянскъ Р.-О. ж. д. (каз. квар.); вольнонаемные писцы: Андр. Матв. Сорокинъ—Успен., д. Нефедова, кол. секр. Мих. Мих. Платоновъ—Успен., д. Кузнецова, Марія Вас. Лаврова—Смоленск., д. Бильдина, Вар. Ив. Величкина—Старособоря., д. Вертоградова. Полицейскій приставъ Бѣжицкаго завода—кол. рег. Ив. Пет. Петровъ—с. Бѣжица; полицейскіе надзиратели: 1-го участка—н. ч. Мих. Конст. Кацари, 2 участка—Вас. Мих. Поповъ—с. Бѣжица, сверхштатные: н. ч. Сем. Авер. Павловъ и н. ч. Пет. Филип. Власовъ—всѣ жив. при заводѣ. Пристава становъ: 1-го—кол. рег. Сер. Арсен. Лужецкій—ст. Пар. Радица, при заводѣ и прикомандированные: н. ч. Никол. Никит. Никитинъ и н. ч. Ив. Ал-др. Журавлевъ—ст. Пар. Радица, 2-го—кол. ас. Мих. Алекс. Золотовъ—ст. Дятьково, при заводѣ и прикомандированные: полицейскій надзиратель 1 участка г. Трубчевска, н. ч. Ив. Болесл. Целинскій и н. ч. Мих. Алекс. Мотинъ—ст. Дятьково, 3-го—тит. сов. Фед. Пет. Александровъ—ст. Людинка, 4-го—кол. секр. Тих. Фед. Зиминъ—ст. Дубровка, и прикомандированный—кол. рег. Конст. Вас. Абрамовъ—ст. Дубровка, 5-го—кол. рег. Вас. Вас. Кирилловъ—ст. Сельцо, им. Клягина и при-



командированный—н. ч. Фед. Мир. *Городничевъ*—ст. Сельцо. Врачъ уѣздный—кол. сов. Никол. Никол. *Криворотовъ*—Авиловск., д. Курова.

### УѢЗДНЫЙ распорядительный комитетъ.

Предсѣдатель—полиціймейстеръ. Члены: городской голова, уѣздный воинскій начальникъ и предсѣдатель уѣздной земской управы.

### Отдѣленіе тюремнаго комитета.

Директоры по должности: старшій—уѣздный предводитель дворянства, уѣздный членъ окружнаго суда, городскіе судьи, предсѣдатель уѣздной земской управы, уѣздный исправникъ, полиціймейстеръ, городской голова, товарищъ прокурора окружнаго суда, кол. ас. Влад. Сем. *Смирновъ*—г. Орель, благочинный городскихъ церквей, по избранію: кол. ас. Алекс. Клавд. *Васильевъ* (онъ-же и. д. секретаря)—Смолен., д. Григорьевой, н. ч. Валент. Мих. *Мацкевичъ*—Смолен., с. д., н. ч. Евг. Адольф. *Клевецъ*—Брянск. завод., н. ч. Ал-дръ Влад. *Ромеръ*—Отд. Ком. Бан., н. ч. Алекс. Никиф. *Комаровъ*—Москов., с. д., дв. Ив. Лавр. *Васильевъ*—вин. складъ, кол. ас. Мих. Бор. *Петровскій*. Начальникъ тюрьмы—н. ч. Ал-дръ Ив. *Пономаревъ* (и. д.), помощникъ его—н. ч. Влад. Викт. *Поляковъ*.

### Почтово-телеграфныя конторы.

**Брянская.**—Москов., д. Халаева. Начальникъ—кол. сов. Ант. Франц. *Рожинскій*—при конторѣ, помощникъ его—надв. сов. Ив. Ив. *Говоровъ*—при конторѣ, почт.-телегр. чиновн.: II разр.—тит. сов. Ал-др. Ив. *Никитинъ*—Старособорн., д. Антропова; III разр.: кол. ас. Ал-др. Як. *Наикій*—Успенск., д. Изотова, кол. ас. Алекс. Алекс. *Свиреневъ*—Петровск. гора, д. Муравьева, кол. секр. Никол. Абрам. *Петровъ*—Завальск., с. д., кол. секр. Матв. Мих. *Хлѣбтовскій*—Петровск. гора, д. Булгакова; IV разр.: кол. рег. Ал-др. Вас. *Орловъ*—Комарев. гора, д. Соловьевой, кол. рег. Фед. Павл. *Поповъ*—Успен. пер., д. Кухтиной, губ. сек. Ив. Дм. *Алехинъ*—Петров. гора, Воскрес. пер., д. Ларченко, кол. рег.: Вас. Ив. *Сздаковъ*—Успенск., д. Потатуева, Вяч. Ив. *Волковъ*—Покровская гора, Ник. пер., д. Латышевой, Федор. Мих. *Фалъевъ-Ильинскій*—Московск., д. Халаева, V разр.: тит. сов. Ал-др. Серг. *Поповъ*—Старособ., д. Зѣвакиной, кол. сек. Вас. Вас. *Гурновъ*—Нижній Судокъ, д. Ланина, губ. секр. Ив. Ив. *Григорьевъ*—Старособор., д. Каретникова, кол. рег.: Пав. Вас. *Андреевъ*—Старособорная, д. Каретникова, Констант. Ал-др. *Наикій*—Успен., д. Изотова, Алекс. Дм. *Селезневъ*—Успенск. пер., д. Лифановой, кол. секр. Рафаиль Алекс. *Сергіевскій*—Петровск. гора, д. Мартынова, кол. рег. Андр. Никол. *Щербовъ*—Московск., с. д., н. ч.: Ал-др. Викт. *Рикманъ*—Авиловск. гора, д. быв. Комарова, Вас. Фед. *Тереховъ*—Авилов., с. д., Зоя Алекс. *Замлеръ*—Петров. гора, с. д., Анна Ив. *Аверьянова*—Москов., с. д., Анна Констант. *Сергіевская*—Петровск. гора, д. Мартынова;



VI разр.: тит. сов. Вас. Матв. *Чижовъ*—Кладбищен., с. д., кол. сек. Петръ Ал-др. *Максаковъ*—Успенск. пер., д. Кухтиной; н. ч.: Митр. Петр. *Падинъ*—Старособорн., д. Андрианова, по найму: Ал-др. Сем. *Ивановъ-Мироновъ*—Верхняя Лубянка, с. д., Дмитр. Ермил. *Куликовъ*—Комаревск. гора, д. Копьева, Алекс. Ив. *Андреевъ*—Успенск., с. д., кол. рег. Серг. Афан. *Яковлевъ*—Горяченская ул., по найму—н. ч.: Алекс. Алекс. *Суховъ*—Успенск., д. Добычина, Алекс. Гавр. *Логиновъ*—Успенск., д. Добычина, Григ. Нестер. *Леценко*—Верхній Судокъ, с. д., Моис. Никит. *Парасухинъ*—Успенская, д. Добычина, Елиз. Алекс. *Васильева*—Петровская гора, д. Замлеръ, Надежда Алекс. *Свиренева*—Петровск. гора, д. Муравьева, Валерія Алекс. *Замлеръ*—Петровск. гора, с. д., Елена Никол. *Гельмбольдтъ*—Успенск., д. Никольской ц., Антон. Ив. *Съдакова*—Успенск., д. Потатуева, надсмотрщики: тит. сов. Викт. Викт. *Рикманъ*—Авиловская гора, д. Комарева, губ. сек. Дмитр. Андр. *Азбукинъ*—Авиловская, д. Аркадьева, кол. рег. Сем. Ив. *Коптевъ*—Зарѣцкая сл., с. д. и н. ч. Георг. Юрьев. *Ковалевскій*—Московск., д. Ворохова.

**Бѣжицкая**—м. -Бѣжица. Начальникъ—над. сов. Вас. Гавр. *Соколовъ*, помощ. его—тит. сов. Андр. Евф. *Рошупкинъ*, почт.-телегр. чиновники: IV разр.—кол. рег. Никол. Вас. *Кунавинъ*, V разр., н. ч.: Георг. Аким. *Сухобоковъ*, Мих. Мих. *Поконцевъ* и Нест. Кондр. *Рогачевскій* и низш. окл.—н. ч. Мих. Ив. *Чинновъ*.

### Почтово-Телеграфная контора.

**Дятковская**—с. Дятково. Начальникъ—кол. рег. Ив. Як. *Новиковъ*, помощ. его—кол. рег. Никол. Мих. *Никольскій*, почт.-телегр. чинов. V разр.—кол. рег. Фед. Петр. *Калгановъ*, надсмотрщики: н. ч. Ив. *Курбатовъ*, кол. рег. *Яковлевъ*, М. *Чинновъ* и Е. *Губинъ*.

### Почтово-телеграфныя отдѣленія.

**Жуковское**—с. Жуковка. И. д. начал.—н. ч. Серг. Ив. *Нечаенко*, надсмотрщикъ—*Нехорошевъ*.

**Дубровское**—с. Дубровка. Начальникъ—кол. рег. Григ. Як. *Гузтьевъ*, надсмотрщикъ—н. ч. Ник. Пет. *Семеновъ*.

**Людинковское**—с. Людинка. Начальникъ—кол. рег. Мих. Никол. *Ипполитовъ*.

**При ст. Брянскъ, М.-К.-В. ж. д.** Начальникъ—н. ч. Дм. Куз. *Губинъ*, почт.-телегр. чин. VI разр.—н. ч. Мих. Ив. *Герасимовъ*.

**При ст. Брянскъ, Р.-О. ж. д.** Начальникъ—кол. ас. Ив. Мих. *Хитровъ*. Развѣздн. чиновники: I разр.—тит. сов. Пет. Фед. *Царевъ* и кол. рег. Ник. Афан. *Степановъ*, II разр.: губ. секр. Ив. Никиф. *Соклаковъ*, губ. сек. Никол. Вас. *Дробышевскій* и н. ч. Як. Ив. *Камен-*



цевъ. Прикомандированные почт.-телегр. чинов.: IV разр.—тит. сов. Пет. Фед. Царевскій, VI разр.—кол. рег. Мих. Дм. Стрѣльцовъ и н. ч.: Тих. Вас. Лушинъ и Мих. Ив. Герасимовъ.

### Почтовое отдѣленіе.

При ст. Брянскѣ. Начальникъ—кол. рег. Дм. Куз. Губинъ—Москов., д. Даутень, почт.-тел. чин.—кол. рег. М. Д. Чувардинъ—Моск., д. Никольск., разѣздн. чин. Брянской ливіи: I разр.: тит. сов. Т. Вас. Поповъ—Барач., д. Попова, II разр.: кол. рег. Гав. М. Беренфельдъ—Барачев., д. Попова, тит. сов. Кон. Ив. Смородскій—Церковн., д. Поддубенскаго.

### Уѣздное земство.

Гласные: отъ 1-го избирательнаго собранія: князь Вяч. Вяч. Тенишевъ—Петропав., д. Лукашова, ст. сов. Влад. Никол. Лукашевъ—Петроп., с. д. пот. дв. Влад. Плат. Бриммеръ—Трубч., с. д., пот. дв. Никол. Павл. Шевцовъ—Смоленск., д. Лукашова, д. ст. сов. Никол. Ив. Алымовъ—Авилов. ул., кол. ас. Ал-др. Никол. Азаровъ-Храповъ—с. Нѣмеричи, шт.-кап. зап. Тих. Афан. Бахтинъ—г. Орель, пор. зап. Афан. Афан. Бахтинъ—Авилов., д. Полковникова, дв. Вац. Ив. Вильчинскій—ст. Дубровка, Р.-О. ж. д., кол. сек. Сер. Сер. Губонинъ—Москов., д. Баженова, от. полковн. генер. шт. Пет. Мих. Глуховъ—с. Толмачево, дв. Юсиф. Ант. Лагода—почт. от. Жирятино, Трубч. у., полк. Анат. Никол. Лукашевъ—г. Брянскѣ, личн. дв. Пав. Сем. Могилевцевъ—Смолен. ул., дв. Раф. Конст. Преженцевъ—поч. от. Жирятино, Труб. у., дв. Конст. Конст. Преженцевъ—поч. от. Жирятино, Трубч. у., дв. Влад. Никол. Халаевъ—г. Калуга, дв. Никол. Никол. Халаевъ—г. Трубчевскѣ, д. н-въ Пушечниковыхъ, от. г.-м. Сил. Георг. Хайновскій—г. Москва, Садов.-Кудрин., д. № 136.

Отъ 2-го избирательнаго собранія: л. поч. гр. Вас. Мих. Авраамовъ—г. Карачевъ и купцы: Пав. Ив. Горбуновъ—Моск. ул., Анд. Пет. Комаровъ—Комаров., с. д., Митр. Дм. Комаровъ—ст. Брянскѣ, Р.-О. ж. д., Вас. Ив. Сафоновъ—Моск. ул. и Ф. П. Смирновъ—Моск., д. Гальцова.

Отъ сельскихъ обществъ: крестьяне: Бор. Еліаз. Гопинъ, Адр. Ив. Горбачевъ, Ив. Як. Говоровъ, Ег. Илар. Ерохинъ, Ив. Ив. Иванцовъ, Е. Р. Кабачковъ, М. И. Коростелевъ, Д. В. Киселевъ, П. П. Пыкинъ, Коз. И. Сычевъ, А. Ф. Тереховъ, Ив. Серг. Папоровъ и Н. В. Афанасьевъ.

### У п р а в а.

Петропав., с. д.

Предсѣдатель—ст. сов. Влад. Никол. Лукашевъ—Петропав., с. д., члены: дв. Влад. Плат. Бриммеръ (онъ-же и заступающій мѣсто предсѣдателя)—Трубч., с. д. и губ. сек. Никол. Пав. Шевцовъ—Смолен., д. Лукашева, секретеля)



тарь—пот. гр. Вас. *Михалевскій*—Петрапавл., с. д., бухгалтеръ—поч. гр. Фед. Льв. *Діесперовъ*—Петропавл., с. д., служащіе канцеляріи: мѣщ. Ив. Ник. *Трофимовъ*—2 ч., Москов., с. д., кр. Григ. Макс. *Киръевъ*—Петров. г., с. д., мѣщ. Пав. Фед. *Острокопытовъ*—Аввл., с. д., мѣщ. Дм. Ив. *Крупецкой*—Петроп. гора, д. Москвитиноѣ, мѣщ. Фед. Ив. *Захаровъ*—Моск., с. д., кр. Мат. Ив. *Слининъ*—Аввл., д. Острокопытова, мѣщ. Мих. Вас. *Синайскій*—Комар., д. Коростиной, мѣщ. Вяч. Ив. *Трофимовъ*—Моск., с. д., завѣд. с.-х. складомъ—кр. Мих. Ив. *Фирстовъ*—при зем. склад., смотрит. земск. арест. дома—кол. ас. Митр. Ареф. *Судойкинъ*.

**Земскіе врачи:** 1 уч.—Л. К. *Абрамовичъ* и М. Е. *Микешинъ*—гор. земск. лѣчебн., 2-го уч.—кол. сов. Ал-др. *Конст. Пушкаревъ*—ст. Жуковка, Р.-О. ж. д., 3-го уч.—кол. ас. Кон. Фед. *Кургинъ*—ст. Дубровка Р.-О. ж. д., 4-го уч.—тит. сов. Ал-др. Фед. *Смирновъ*—с. Фошня.

**Ветеринарные врачи:** кол. ас. *Конст. Фед. Павпертовъ*—Комар., с. д. и кол. сов. Пав. Григ. *Попыревъ*—ст. Дубровка, Р.-О. ж. д.

**Агенты:** по страх. отъ огня строеній—Ив. Вас. *Аркадьевъ*, Мих. Никол. *Шавыринъ* и Пав. Анд. *Плужниковъ*.

### Земскія лѣчебницы.

**Участковъ:** 5-го—городская—прот. тюрьмы. Врачи: Леон. Клем. *Абрамовичъ*, М. Е. *Микешинъ*, фельдшера: *Конст. Як. Ивановъ* и А. П. *Черниковъ*, акушерка—К. М. *Васельчукъ*—всѣ лица жив. при больницѣ.

**1-го**—въ с. Глинисевѣ. Врачъ—кол. ас. Сер. Іосиф. *Дудинъ*, фельдшера: Ив. Осип. *Осиповъ* и Никол. Ил. *Алексѣевъ*, акушерка—Анна Вас. *Ланина*.

**2-го**—въ пос. Угость. Врачъ—кол. сов. Ал-др. *Констан. Пушкаревъ*, акушерка—Наст. Никол. *Оликова*, фельдшера: Вас. Сафр. *Оликовъ* и Ал-др. Сем. *Елохинъ*, повив. бабка—*Θеодос. Ив. Швеева*.

**3-го**—въ с. Дубровкѣ, Р.-О. ж. д. Врачъ—К. Ф. *Куричинъ*, фельдшера: Сер. Сер. *Феофилактовъ*, Мих. Бор. *Новиковъ*, Ив. Никит. *Струковъ*, акушерка—Мальвина *Казим. Кушлейко*, повив. бабка—*Марія Григ. Крылова*.

**5-го**—въ с. Фошнѣ, земскій пріемный покой. Врачъ—тит. сов. Ал-др. Фед. *Смирновъ*, фельдшера: Дм. Мих. *Трошинъ* и Ив. Федос. *Федотовъ*, акушерка—Евд. Ник. *Соколовская*.

### Земскіе фельдшерскіе медицинскіе пункты.

**Бытошевскій**—с. Бытошь. Фельдш.—Ив. Вас. *Левитскій*. **Любохонскій**—с. Любохна. Фельдш.—К. Ф. *Лебедевъ*. **Елисѣевскій**—с. Елисѣовичи. Фельдш.—Ив. Никит. *Струковъ*. **Дятьковскій**—с. Дятьково. Фельдш.—Пав.



Антон. *Черниковъ. Овстугскій* — с. Овстугъ. Фельдш. — Ермол. Назар. *Поповъ. Акуличскій* — с. Акуличи. Фельдш. — Сем. Пет. *Адылинъ. Княвичскій* — с. Княвичи. Фельдш. — Федос. Пав. *Николайчикъ. Лутенскій* — с. Лутна. Фельдш. — Арх. Григ. *Тышунинъ. Вороновскій* — с. Вороново. Фельдш. — Ив. Ал-др. *Фонъ-Сикстель. Снопотскій* — с. Снопоть. Фельдш. — Дм. Ив. *Матюхинъ.*

### Ветеринарно-фельдшерскіе пункты.

*Городской* — г. Брянскъ. Фельдш. — А. П. *Махнутинъ. Княвичскій* — с. Княвичи. Фельдш. — Вас. Аким. *Лукашинъ. Дятьковскій* — с. Дятьково. Фельдш. — Фом. Ан. *Кобановъ. Акуличскій* — с. Акуличи. Фельдш. — Филип. Ант. *Козловъ. Вороновскій* — с. Вороново. Фельдш. — Сем. Влад. *Семусевъ. Алешинскій* — с. Алешня. Фельдш. — Ив. Емел. *Воротаевъ.*

### Землеустроительная комиссія.

Петр. гора, д. Гайковской.

Предсѣдатель — уѣзд. предв. двор.; непремѣнный членъ — тит. сов. Сер. Сер. *Губонинъ* — при комиссіи; секретарь — н. ч. Мих. Пот. *Ларионовъ* — Ямская, д. Ларионовой.

### Городскія и сословныя учрежденія.

**Гласные думы:** ст. сов. Влад. Никол. *Лукашовъ* — Петропав., с. д., депутатъ отъ дух. вѣд., свящ. Петръ *Семовъ* — Петропав. г.; кол. ассессоры: Ив. Мат. *Васильевскій* — Успен., с. д., Никол. Андр. *Лебедевъ* — Троицкая, с. д., Григ. Дмит. *Онисимовъ* — Красн. пер., с. д., Вас. Фед. *Усовъ* — Петропав., с. д., дворяне: Іосиф. Витольд. *Мацкевичъ* — Привокз. сл., с. д., Ал-др. Влад. *Ромеръ* — Смолен., д. Ком. банка, Мих. Григ. *Саевскій* — Привокз. сл., с. д.; пот. поч. граждане: Пав. Пет. *Поповъ* — Смолен., с. д., Вас. Мих. *Авраамовъ* — г. Карачевъ, с. д., Вас. Ив. *Невструевъ* — Москов., с. д., Ив. Ив. *Пантелъевъ* — Нов. сл., с. д. и Вас. Ив. *Сафоновъ* — Моск., д. Климовыхъ, купцы: Григ. Алекс. *Боcharовъ* — Трубч., с. д., Сем. Ив. *Вороховъ* — Привокз. сл., с. д., Пав. Ив. *Горбуновъ* — Москов., с. д., Мих. Гав. *Добычинъ* — Завальск., с. д., Андр. Петр. *Комаровъ* — Комаров., с. д., Алекс. Никиф. *Комаровъ* — Москов., д. Комаровыхъ, Дм. Пав. *Морозовъ* — Привокз. слоб., с. д., Як. Феофил. *Платоновъ* — Привокз. слоб., с. д., Фед. Прок. *Смирновъ* — Москов., с. д., Фед. Ив. *Тереховъ* — Смолен., с. д., Клав. Ив. *Тюринъ* — Привокз. сл., с. д., Ив. Ив. *Мартыновъ* — Трубчев., соб. д., куп. сынъ Ив. Ив. *Мартыновъ* — Трубчев. с. д., мѣщане: Алекс. Ал-др. *Акуловъ* — Москов., д. зем., Коз. Тер. *Бриллиантовъ* — Комаров., с. д., Влад. Ив. *Воейковъ* — Успен., с. д., Арк. Ив. *Горбуновъ* — Привокз. сл., с. д., Мих. Ив. *Гридинъ* — Комаров., с. д., Фед. Ром. *Ивановъ* — Москов., с. д., Ив. Ив. *Климовъ* — Смоленская, с. д., Пав. Вас. *Пайтеровъ* — Москов., с. д., Мих. Афан. *Пестриковъ* — Успен., с. д., Андр. Фед. *Пероцкій* — Привокз. сл., д. Земцовой, Ив. Іосиф.



Семеновъ—Москов., с. д., Ив. Андр. Сытинъ—Набер., с. д., Леонт. Як. Черныковъ—Завал., с. д., Ив. Вас. Чуксинъ—Успен. пер., с. д.

### Городская управа.

Красная площадь.

Городской голова—поч. гр. Вас. Ив. Сафоновъ—Москов., д. Климовыхъ.  
Члены: куп. Вас. Никит. Андроновъ (онъ-же заст. мѣсто город. головы)—Москов., с. д., мѣщ. Ив. Юсиф. Семеновъ—Москов., с. д.; секретарь—поч. гр. Парф. Сер. Афанасьевъ—Топальскій, д. Куроѣдова; бухгалтеръ—мѣщ. Мих. Коз. Тюринъ—Успен. пер., с. д. Торговые депутаты—купцы: Анд. Пет. Комаровъ—Комаров., с. д., Як. Феофилак. Платоновъ—Привокз. сл., с. д., Никол. Афан. Добычинъ—Красн. пер., с. д., Сем. Прок. Смирновъ—Москов., с. д., Клав. Ил. Тюринъ—Привокз. сл., с. д., Вас. Никит. Андроновъ—Москов., с. д.; куп. сынъ Ив. Дм. Новиковъ—Набер., с. д.; мѣщ. Мих. Ив. Гридинъ—Комаров., с. д.

### Сиротскій судъ.

Красная площадь.

Предсѣдатель—городской голова. Члены: куп. Вас. Никит. Андроновъ—Москов., с. д. и мѣщ. Ив. Афан. Коростинъ—Комаровск., с. д. Секретарь—мѣщ. Вас. Ив. Воейковъ—Успен., д. Воейковыхъ.

### Мѣщанская управа.

Красная площадь.

Староста—мѣщ. Влад. Иван. Воейковъ—Успен., с. д. Письмоводитель—л. поч. гр. Мих. Ив. Плакотинъ—Завальская, д. Григорьева.

## М. Ф.

### К а з н а ч е й с т в о .

Казначей—кол. сов. Сем. Григ. Вересотскій—Смоленск. ул., д. Вересотской; старш. бухгал.—тит. сов. Ив. Григ. Добрынинъ—Рождествен. гора, д. Кутеновой; кассиры: I разр.—тит. сов. Ал-дръ Дмитр. Семовъ—Полевая, д. Троицкаго, и кол. рег. Серг. Адриан. Крыжевскій—Петропавловск., д. Снѣжковой; II разр.—тит. сов. Юсиф. Дмит. Бунинъ—Завальск., с. д.; бухгалтеры: I разр.—кол. секр. Викт. Вас. Поповъ—Московск., д. Солдаткина, губ. секр. Алекс. Вас. Рождественскій—Петропавловск., д. Рождественской; II разр.—губ. секр. Алекс. Никол. Карповъ—Успенск. пер., д. Потуроева, кол. рег. Мих. Петр. Демидовъ—Петропавловск., д. Масленниковой, н. ч. Дмит. Арсен. Руденскій—Петропавлов., д. Голенкова; счетные чиновники: кол. рег. Тих. Никол. Щербовъ—Топальск., д. Литвиной, кол. рег. Мих. Фед. Григорьевъ—Старо-Соборная, д. Дьяконовой, канцел. чин.—кол. рег. Влад. Вас. Никольскій—Петропавловск., д. Макаровыхъ; канцелярскіе служители: Влад. Никол. Марининъ—Никольск. гора, д. Денисьева, Ал-дръ Иван. Панте-



*Мѣевъ*—Новая слоб., д. Пантелѣева, Алекс. Павл. *Самолетовъ*—Московск., д. Семькина, Серг. Ал-др. *Судоргинъ*—Петропавловск., д. Воскресенск. церкви, Ал-дръ Николаев. *Щербовъ*—Москов., д. Щербовой, Андр. Вас. *Строковъ*—Петропавл., д. Рождественской и Ал-дръ Никол. *Захаровъ*—Успенск. пер., д. Захаровыхъ.

### УѢЗДНЫЙ КОМИТЕТЪ ПОПЕЧИТЕЛЬСТВА О НАРОДНОЙ ТРЕЗВОСТИ.

Петропавловская, д. Лукашева.

Предсѣдатель—уѣзд. пред. двор.; члены: депутатъ отъ дух. вѣд., уѣзд. наблюд. церковно-прих. школъ, директоръ технич. уч., инспекторъ народныхъ училищъ, инспекторы 1 и 2 гор. училищъ, уѣзд. членъ и товарищъ прокурор. окр. суда, уѣзд. исправникъ, полиціймейстеръ, надз. акциз. сбор. 4-го округа, уѣзд. воинск. начальникъ, помощ. начал. губер. жандарм. упр., земскіе начальники, почетные мировые судьи и городскіе судьи, предсѣд. управы (онъ-же казначей), город. голова и отъ земства: губ. сек. Никол. Пав. *Шевцовъ*—Смолен., д. Лукашова, и н. ч. Влад. Плат. *Бриммеръ*—Успен., с. д. Члены по назначенію Губернатора: от. подпол. Як. Фед. *Жадкевичъ*—Старособ., д. Афонасьевой, кап. Сер. Плат. *Бриммеръ*—Комаровск., д. Баженова, дѣлопроизводитель—кол. ас. Алекс. Клав. *Васильевъ*—Смоленс., д. Григорьева.

### УѢЗДНОЕ РАСКЛАДОЧНОЕ ПО ПРОМЫСЛОВОМУ НАЛОГУ ПРИСУТСТВІЕ.

Старособорн., д. Афонасьевой.

Предсѣдатель—податной инспекторъ, тит. сов., князь Леонид. Никол. *Волконскій*—при присутств.; помощ. его—тит. сов. Вален. Вас. *Щепкинъ*—Петроп., д. Климова. Члены: надз. акциз. сбор. 4-го окр. Ал-др. Вас. *Тимоновъ*—Авилов., д. Свѣтъ, купцы: Фед. Ив. *Тереховъ*—Смол., с. д., Як. Феоф. *Платоновъ*—Привокз. сл., с. д., Мих. Гав. *Добычинъ*—Завальск., с. д., Никол. Афан. *Добычинъ*—Авиловск., с. д., Прок. Хрис. *Васюковъ*—с. Дорожево, крест. Митр. Тим. *Горбачевъ*—с. Крыжино.

### ГОРОДСКОЕ ПО КВАРТИРНОМУ НАЛОГУ ПРИСУТСТВІЕ.

Старособорн., д. Афонасьевой.

Предсѣдатель—податной инспекторъ, тит. сов., князь Леонид. Никол. *Волконскій*—при присутств., помощ. его—тит. сов. Вален. Вас. *Щепкинъ*—Петропавл., д. Климова. Члены: Пав. Ив. *Горбуновъ*—Москов., с. д., Фед. Прок. *Смирновъ*—Москов., с. д., Дмит. Пав. *Морозовъ*—Привокз. сл., с. д., Влад. Ив. *Воейковъ*—Успенск., с. д., Як. Феофилак. *Платоновъ*—Привокз. сл., с. д. и мѣщ. Ив. Ив. *Климовъ*—Авиловская, с. д.

### АКЦИЗНОЕ УПРАВЛЕНІЕ 4-ГО ОКРУГА.

Авиловская, д. Свѣтъ.

Для уѣздовъ: Брянскаго, Карачевскаго, Трубчевскаго и части Сѣвскаго. Окружный надзиратель—над. сов. Ал-дръ Вас. *Тимоновъ*—при управленіи; помощники его: старшіе—кол. ас. Евг. Ал-др. *Родионовъ*—Старособорная, д.



Вертоградова, над. сов. Ив. Ив. *Гридинъ*—Петров. гора, с. д., над. сов. Ал-дръ *Мих. Кокошко*—Комаров., д. Оглоблиной; младшіе—кол. рег. Вас. Георг. *Науменко*—Нижняя Лубянка, д. Попова. Дѣлопроизводители: кол. рег. Ив. Вас. *Сафоновъ*—Комаров., д. Укке и н. ч. Гавр. Пет. *Кореневъ*—Нижняя Лубянка, д. Попова. Контролеры: старшіе—кол. секр. ив. Никол. *Панютинъ*—ст. Дубровка, кол. сек. Ал-др. Георг. *Вальтеръ*—Москов., д. Ворохова, кол. секр. Игн. Кипр. *Янковскій*—Москов., с. д., губ. секр. Георг. Ал-др. *Зайцевъ*—Завальск., д. Добычина, младшіе—губ. секр. Ив. Пав. *Левицкій*—Москов., д. Ходушина, н. ч. Влад. Влад. *Кульбицкій*—Старособорн., д. Терехова, н. ч. Пет. Никол. *Каракулинъ*—Красн. пер. д. Якубинскаго, канц. служ. Вас. Андр. *Зайцевъ*—Московск., д. Добросердовой; вольно-наемные служащіе: н. ч. Арсен. Ант. *Черепановъ*—Топальск., с. д. и н. ч. Сем. Парам. *Федяевъ*—Авилов., д. Бѣловой.

### Назенный винный № 4-й складъ.

Красная площ., с. д.

Завѣд.—н. ч. Евг. Бог. *Трентеполь*—при складѣ, помощники его: н. ч. Сер. Пет. *Тарапановъ*—при складѣ, н. ч. Ив. Мих. *Мацкунасъ*—Авилов., д. Бучинской и н. ч. Сер. Георг. *Сахаровъ*—Верхній Судокъ, д. Тюриной, конторщикъ—губ. секр. Ив. Лавр. *Васильевъ*—при складѣ, помощники его: н. ч. Никол. Алекс. *Пересвѣтовъ*—Петровск. гора, д. Григорьевой и н. ч. Пав. Ив. *Кондрацкій*—Верхній Судокъ, д. Тюриной.

### Отдѣленіе соединеннаго банка.

Уг. Смоленск. и Красн. площ.

Управляющій—п. поч. гр. Ал-дръ Влад. *Ромеръ*—при отдѣленіи, членъ—п. поч. гр. Вас. Ив. *Невструевъ*—Москов., с. д., бухгалтеръ—дв. Ал-дръ Пав. *Соловьевъ*—Завал., с. д., помощ. его—п. поч. гр. Пет. Ив. *Бунинъ*—Авилов., д. Рудниковой, кассиръ—н. ч. Вас. Ив. *Ильинъ*—при отдѣленіи.

### Учрежденія мелнаго кредита.

Кредитное товарищество Овстугское—въ с. Овстугѣ, той-же волости. Ссудосберегательное Дятьковское—въ с. Дятьковѣ, той-же волости.

## Г. У. З. и З.

### Курско-Орловское Управл. Госуд. Имуществъ.

Въ г. Курскѣ.

#### Лѣсничества:

Варлаамовское. Лѣсничій—кол. ас. Викт. Пет. *Табенскій*, помощ. его—лѣсн. кондук. Григорій *Сидоренко*.

Фошнянское. Лѣсничій—кол. сов. Эдм. Герон. *Мацкевичъ*, помощ. его—лѣсн. кондукт.: Ал-дръ Пет. *Моляревскій* и Иванъ *Флоровскій*.



**Авулицкое.** Лѣсничій—кол. сек. Влад. Ив. *Ловандо*, помощ. его—лѣсн. кондукт.: Вац. *Конюшевскій* и Ал. Дем. *Некоринъ*.

**Снѣжетское.** Лѣсничій—кол. ас. Алекс. Ник. *Кузовлевъ*, помощ. его—Петръ *Плѣхановъ* и лѣс. кон.—В. *Фатѣевъ*.

**Бѣлобережское.** Лѣсничій—тит. сов. Мод. Никол. *Боевскій*, помощ. его—лѣсн. кондук. Евф. Ив. *Большевъ*.

**Людинское.** Младш. лѣсн. ревиз.—кол. сов. Ив. Коз. *Броновскій*, помощ. его—лѣсн. кондукт.: Ив. Григ. *Бобынинъ* и Ал-дръ Пет. *Ивановъ*.

**Свѣнское.** Лѣсничій—надв. сов. Влад. Март. *Домбровскій*, помощ. его—лѣсн. кондук. Пет. Конд. *Шаровъ*.

**Деньгубовское.** Лѣсничій—надв. сов. Ант. Игн. *Корженевскій*, помощн. его—лѣсн. кондук. Петръ *Трускевичъ*.

**Карачижско-Брыловское.** Лѣсничій—надв. сов. Евг. Макс. *Тригубенко*, помощ. его: кол. сек. Никол. Карл. *Старкъ*, кол. сек. Степан. Влас. *Титовъ*.

**Брянскаго опытнаго.** Лѣсничій—кол. ас. Викт. Петр. *Веселовскій*, помощ. его—ученые лѣсов. I р.: Мих. Влад. *Агафоновъ* и Сер. Вен. *Алекстѣевъ*.

**Батоговское.** Лѣсничій—кол. ас. Н. В. *Афанасьевъ*, помощ. его—лѣсн. конд. Влад. *Комушко*.

### **Женская гимназія имени бр. Могилевцевыхъ.**

Красная площ., соб. домъ.

Почетн. попечитель—Губернаторъ. Попечительница—вдова пот. поч. гр. Зин. Θεод. *Могилевцева*—Смолен., с. д. Предсѣдатель попечит. совѣта—комм. сов. Сем. Сем. *Могилевцевъ*—Смолен., с. д. Члены: городской голова, лич. поч. гр. Вас. Ив. *Сафоновъ*—Москов., д. Климова, куп. Митр. Дм. *Комаровъ*—лѣсоп. бр. Могилевцевыхъ, пот. поч. гр. Вас. Мих. *Авраамовъ*—Р.-О. привокз. слоб., лич. поч. гр. Θεод. Прок. *Смирновъ*—Москов., с. д., куп. Анд. Пет. *Комаровъ*—Комар. г., с. д., куп. Ник. Дм. *Комаровъ*—Комар. ул., с. д., куп. Пав. Ив. *Горбуновъ*—Москов., с. д., мѣщ. Ил. Ив. *Воейковъ*. Предсѣдатель педагог. совѣта—директоръ технич. уч., д. ст. сов. Дам. Ант. *Фогль*. Начальница гимназіи—Алекс. Викт. *Слоновская*—при гимназіи, законоучители прав. исп.: прот. Вл. Ив. *Поповъ*—Комар., с. д., свящ. Ник. Ал. *Ивановскій*—Авилов., с. д., преподаватели: русск. языка младш. кл.—Мар. Θεод. *Шестакова* (она-же преп. исторіи младш. кл.)—Москов., д. Демидовыхъ, Евг. Ив. *Голованова*—Успен., д. Воротынцева, ст. сов. Эдм. Ром. *Яковичкій* (онъ-же преп. русск. яз. и исторіи старш. кл. и педагогики 8 кл.)—Петровск. гора, математики: Викт. Ив. *Тыжновъ*—Комар., д. Комарова, Тар. Θεод. *Сваричовскій* (онъ-же преп.



физики и космографіи) — Завальск., д. Острокопытова, ариѳметики: Ел. Ив. *Климова* (она-же преп. географіи и исторіи) — Старо-Соборн., д. Климова, Ел. Ром. *Рожон-жевская* (она-же надзирательница) — Комар., д. Описимова, географіи — (она-же преп. нѣм. яз. мл. клас.) Ек. Ник. *Виноградова* — Покровск. гор., д. Латышова, нѣмецк. и франц. яз. старш. клас. — Ел. Ап. *Кушлянская* — Завал., д. Кушлянского, француз. яз.: Ан. Ник. *Алымова* — Авилов., с. д., Ол. Ал. *Иванова* — Комар., д. Полежаевой, рукодѣлія — Кл. Ив. *Климова* — Смол., с. д., гигиѳны — Пет. Ив. *Ракицкій* (онъ-же врачъ гимназій) — ст. Брянскъ, Р.-О. ж. д., музыки — Ант. Карл. *Шульцъ* — Петр. г., д. Иванова, чистописанія и рисованія: Сер. Пет. *Сахаровъ* — Смолен., д. Ходушиной, Сер. Сем. *Алимовъ* — Успен., д. Чуксина, учит. приг. кл. и надз. — Ол. Вас. *Сафонова* — Моск., д. Климова, надзирательницы: Вѣра Викт. *Микулина* — Петр. гора, с. д., Мар. Пл. *Брюммеръ* — Авилов., д. Сурнина, Люд. Мих. *Чижина* — Безымянная, д. Никольской.

### Женская гимназія при Брянскомъ заводѣ.

М. - Бѣжица.

Предсѣд. педагог. совѣта — вакансія, начальница — Анаст. Ѳед. *Лукашева*, законоучитель — свящ. Гав. *Боголюбскій*, преподаватели: исторіи — Никиф. Андр. *Ивановъ* (онъ-же препод. литературы) и н. ч. Вас. Сем. *Пушкаревъ*, русск. яз. — Ол. Никол. *Щеглова*, франц. яз. — Фавста Конст. *Кутузова*, географіи — Ал-др. Андр. *Чуксина* и н. ч. Вас. Сем. *Пушкаревъ*, ариѳметики: н. ч. Ал-др. Арс. *Елховскій* (онъ-же преподав. математики и естеств. исторіи) и Ал-др. Андр. *Чуксина*, рукодѣлія — Анна Никол. *Путилина*, нѣмецк. яз.: Клара Адольф. *Мочанъ* и Фавста Конст. *Кутузова*, рисованія и чистописанія — вакансія, бухгалтеріи — инженер., н. ч. Конст. Фед. *Грачевъ*, физики — инженер., н. ч. Ал-др. Мих. *Равичъ-Щербо*, гигиѳны — старш. врачъ больн., кол. сов. Никол. Алекс. *Михайловъ*, пѣнія — н. ч. Пет. Алекс. *Заливухинъ* и клас. наст. — Нат. Григ. *Перепелкина*.

### Ремесленные классы при женской гимназій.

М. Бѣжица.

Преподавательница рукодѣлія — Люб. Митр. *Попова*, помощницы ея: Анаст. Вас. *Фаткина* и Марія Вас. *Буданова*.

### Среднее семиклассное техническое училище.

Уг. Смоленской и Петропавл. ул., с. д.

Директоръ — д. ст. сов. Дам. Ант. *Фогль* — при училищѣ, исп. об. инспектора — ст. сов. Алекс. Вас. *Хвастуновъ* — Комаровск., д. Семенова, законоучител. — прот. Влад. Ив. *Поповъ* — Комаровск., с. д., преподаватели: спеціальн. предметовъ — инж.-мех. Влад. Влад. *Добровольскій* — Комаровск., д. Павпертова, завѣд. мастерск. — инж.-мех. Викт. Фед. *Гренеръ* — Комаровск., д. Гуленковой, ма-



тематики и химіи—надв. сов. Влад. Вацл. *Вондаловскій*—Красная площ., д. Терехова, нѣмецк. яз.—н. ч. Гуго Вильг. *Рейнфартъ*—Авилов., д. Бѣловой, русск. яз.—н. ч. Алекс. Сер. *Медіановъ*, исторіи и географіи—вакансія, рисованія и чистописанія—над. совѣт. Пав. Пав. *Бакинъ*—Смоленск., д. Успенскаго, приготовит. клас.—кол. ас. Пав. Пав. *Антроповъ*—Старо-Собор., с. д., пѣнія (онъ-же письмоводитель и бухгалтеръ)—кол. ас. Ив. Матв. *Васильевскій*—Успен., с. д., гимнастики—шт.-кап. Мих. Петр. *Порай-кошицъ*—Комаровск., д. Черкасова, помощн. клас. наставниковъ—н. ч. Арк. Пет. *Архангельскій*—Старо-Соборн., д. Вертоградова, кол. сек. Никол. Сер. *Степинъ*—Авиловск., д. Шишкина, математики и физики—н. ч. Викт. Ив. *Тыжтновъ*—Комаровск., д. Комарова, врачъ—П. И. *Ракицкій*—при ст. Р.-О. ж. д. Въ состоящей при училищѣ низшей ремесленной школѣ: законоучитель—свещ. Лев. Ник. *Игрицкій*—Петропавл., с. д., мастеръ-техн. старшаго отдѣленія—Никол. Вас. *Быковцевъ*—Авиловск., д. Якубовской, мастеръ-техн. втораго отдѣленія—Фед. Афан. *Семеновъ*—Успенск., д. Гаплина.

### Частная мужская гимназія.

Вр. завѣдыв. гимназіей—ст. сов. Э. Р. *Яковицкій*—Петров. гора, д. Ушаковой, преподаватели: законоучитель—свещ. И. *Покровскій*—Смоленск., д. Христорождественской цер., математики—кол. сек. Кон. Ив. *Кравченко*—Моск., д. Янковскаго, капит. Григ. Петр. *Кузьминъ-Караваевъ*—Петров. гора, д. Шямберской, латинскаго, русскаго яз. и исторіи—н. ч. Алекс. Мих. *Комаренко*—Комаровск. гора, д. Полежаевой, русск. яз. въ приготов. клас. и первомъ и ариѳметики въ приготовит. клас.— Варв. Мих. *Моисеева*—Комаровская гора, с. д., латинскаго яз.—ст. сов. Э. Р. *Яковицкій*—см. выше, географіи—кол. сек. Ив. Павл. *Левицкій*—Москов., д. Ходушина, естествовѣдѣнія—тит. сов. Никол. Карл. *Старкъ*—ст. Брянскъ, Р.-О. ж. д., Карачижско-Крыловское лѣсничество, нѣмецкаго яз.—Австра Яков. *Узаръ*—Смоленская гора, д. Попова, французскаго яз.—Лидія Филіковна *Гюдри*—Петровская гора, д. Аршинова, рисованія и чистописанія—н. ч. Аркад. Ив. *Винокуренко*—Московск., д. Вязмитина, помощн. классн. настав.—прапор. зап. Влад. Вас. *Кравченко*—Петровск. гора, д. Бѣляева, законовѣдѣнія—Илья Яков. *Преображенскій*, препод. юрид. части—судебный слѣдователь 4 участ. Брянскаго уѣзда—Комаровск. гора, д. Юдина.

### Городскія 4-хъ классныя училища.

1-е—Смолен., город. д. Инспекторъ (онъ-же препод. геометріи и географіи)—над. сов. Алекс. Никит. *Сычевъ*—при училищѣ. Законоучитель—прот. Григ. Никол. *Якубинскій*—Красн. пер., с. д. Учители: рус. яз., ест. исторіи, физики и гимнастики—над. сов. Ив. Пет. *Григорьевъ*—Комаров., д. Бѣляева, рус. яз. и исторія—тит. сов. Сер. Сем. *Кодинъ* (онъ-же бібліотекаръ)—



Авилов., д. Жлобинскаго, ариметики, алгебры—Ю. Ф. *Деревницкій*—Комаров. гора, д. Комарева, чистописанія, черченія и рисованія—н. ч. С. Сем. *Алимовъ*—Усенск. г., д. Чукяна. Учит. помощникъ (онъ-же уч. пѣнія и секретарь педагогич. сов.)—губ. сек. Андр. Афан. *Соколовъ*—Комаров., д. Комарова. Врачъ—кол. сов. Никол. Никол. *Криворотовъ*—Москов., д. Григорьева. Письмоводитель—Фед. Осип. *Веремчукъ*—общ. собраніе.

2-е—2-я Витебск., въ Привок. слоб., д. Заварзина. Завѣд.—учит., над. сов. Вас. Никит. *Семеновъ*—при училищѣ, законоучит.—свещ. Вас. Ал-др. *Раевскій*—1-я Витебск., ц. д., учителя: тит. сов. Дм. Кирил. *Петровъ*—2 Витебск., д. Попова, н. ч. Никол. Ал-др. *Самсоновъ*—2 Витебск., д. Алексѣевой, губ. сек. Никол. Пет. *Леоновъ*—2 Витебск., д. Рѣдина, н. ч. Сер. Сем. *Алимовъ*—2 Витебск., д. Федоткина, н. ч. Евф. Мих. *Пищулинъ*—ст. Брянскъ, Р.-О. ж. д. Врачъ—над. сов. Пет. Ив. *Ракицкій*—1-я Витебск., д. Ермольевыхъ.

### **Частная женская 5-ти классная прогимназія А. Н. Пузановой.**

Ст. Брянскъ, Витебск., д. Дюкарева.

Законоучитель—свещ. Вас. *Раевскій*—Витебск., ц. д.; математики и физики—Ан. Вас. *Путлина*—Витебск., д. Поповой, преп. русск. языка—Вал. Христ. *Пронина*, преп. иностр. яз.—Лид. Ив. *Игнатьева*, рисованія—преп. географіи П. Н. *Суслова*, исторіи—Марія Ал-др. *Даврова*, руководѣлія—Анна Евф. *Дюкарева*—при прогимн.

### **Брянское женское ремесленное училище Л. А. Могилевцевой.**

2 ч., Московская, с. д.

Завѣд.—Зоя Дм. *Киртѣва*—при училищѣ; помощ. ея—Евгенія Альф. *Рейхартъ*—при училищѣ; н. об. законоучителя—свещ. Вас. *Барсовъ*—Нов. сл., д. Козуто, учителя: рус. яз. и исторіи—Ант. Григ. *Тупатилова*—Смолен., д. Коростинной; ариметики и географіи—Анаст. Ив. *Бородкина*—Смолен., с. д.; рисованія и черченія—Арк. Ив. *Винокуренко*—Московск., д. Вязмитина. Руководительницы работъ—Б. А. *Завьялова* и Ан. Вас. *Прокуровская*.

### **Училищный совѣтъ и подвѣдомственные ему учебныя заведенія.**

Комаровская, д. Моисѣевой.

Предсѣдатель—уѣздный предводитель дворянства, мѣстный инспекторъ народныхъ училищъ, предсѣдатель земской управы. Члены: отъ земства: кол. ас. Никол. Павл. *Шевцовъ*—Смолен., д. Лукашова, от. полк. Пет. Мих. *Глуховъ*; отъ города—городской голова; отъ М. В. Д.—исправникъ; отъ М. Н. П.—над. сов. Алекс. Никит. *Сычевъ*—при гор. учил.; отъ дух. вѣд.—свещ. Фед. Троф. *Горданскій*—Николевск., ц. д. и земскіе начальники.

### **Мужскія приходскія городскія училища.**

1-е.—Смоленск., д. Ан. Нив. Коленіусъ. Попечитель—куп. Алекс. Никиф. *Комаровъ*—Москов., с. д., завѣд.—кол. рег. Никол. Полик. *Арсеньевъ*—при училищѣ,



законоучитель—свщ. Мих. *Щегловъ*—Старо-Соборн., д. Терехова, учителя: кол. рег. Як. Ив. *Преображенскій*—Петропав., с. д., и губ. сек. Конст. Ив. *Никольскій*—д. Карачижъ.

**2-е** приходское муж.; при учил. есть библиотека, завѣд. библ.—учит. Н. П. *Смирновъ*. Законоучитель—свщ. Лев. Никол. *Игрицкій*—Петропав., с. д., завѣд. (онъ-же и учитель)—Ив. Ив. *Преображенскій*—Петров., с. д.

**3-е**.—Успен., д. Пестрикова. Завѣд.—губ. сек. Алекс. Пет. *Гороховъ*—при училищѣ, законоучитель—свщ. Влад. Пав. *Адамовъ*—Петр. гора, д. Парменова, учителя: губ. сек. Ал-др. Степ. *Крупецкой*—Старо-соб., д. Мощенова и н. ч. Афан. Як. *Бычковъ*—Моск., с. д.

### Женское приходское училище.

Комаровская ул.

Завѣд. (она-же и учительница)—Евлам. Сем. *Соколова*—Комаров., д. Комарова, законоучитель—свщ. Ник. Вас. *Тимоновъ*—Успенск., ц. д., учительницы: Пел. Вас. *Рождественская*—Петров., д. Рождественской и Лидія Мих. *Тюрина*—Суханов. пер., д. Тюрина.

### Любохонское 2-хъ классное М. Н. П. училище.

с. Любохна.

Почетный блюститель—пор. зап. Афан. Афан. *Бахтинъ*—Вавилос., д. Полковникова, законоучители—свщ. Мих. *Добросердовъ*, завѣд.—н. ч. Пет. Ив. *Баранчиковъ* и учитель (вакансія).

**Члены Попечительнаго Совѣта:** Любохонской вол. старшина Никол. Ив. *Винокуровъ*; крестьяне: Ив. Сер. *Папоровъ*, Сем. Фед. *Борисовъ*, Сем. Мат. *Козявкинъ*, Иосиф. Мат. *Долдоновъ* и Гав. Сер. *Рыжонковъ*.

### Ивотская второклассная женская школа.

с. Ивоть.

Завѣд.—свщ. Пав. Мих. *Красниковъ*; учительницы: старш.—Клав. Ив. *Дьяконова*, Лид. Афан. *Остинская*, Соф. Ан. *Яковлева*, рукодѣля—Евд. Алекс. *Подшивалова*.

### Дятьковское 2-хъ классное училище.

с. Дятьково.

Печатный блюститель (инспекторъ лѣсовъ акціон: о-ва Мальцов. заводовъ)—Пав. Дмит. *Козицынъ*; завѣд.—л. поч. гр. Гав. Никит. *Андреевъ*, учит.—Ан. Георг. *Андреева*, препод. зак. Бож.—Ил. Никиф. *Тихомировъ*, уч. В. А. *Филиппова*, уч. М. И. *Чернышевъ*, законоучитель—свщ. Ал-др. Никол. *Введенскій* и учител.: н. ч. Фед. Дм. *Ивинъ*, Пав. Иван. *Козловъ*, Е. П. *Киселева*, М. И. *Луганская*.



**Желѣзно-дорожныя М. Н. П. училища.**

При ст. Брянскѣ, М.-В.-В. ж. д. Почет. блюститель—Ип. Фед. *Бенести*, завѣд.—н. ч. Алекс. Ив. *Барсовъ*; учителя: н. ч. Фед. *Конст. Гомоновичъ*, Ал-дра Андр. *Осоцкая*, Ол. Пет. *Толкина*.

Одноклассное образцовое.—Ст. Брянскѣ, Р.-О. ж. д. Почетный блюститель—врачъ, надв. сов. Пет. Ив. *Ракицкий*, завѣд.—н. ч. Евф. Мих. *Пищулинъ*, законоучитель—діак. Вас. Никол. *Соколинъ*; учителя: черчевія—над. сов. Алекс. Никит. *Сычевъ*; рукодѣлія—Анна Ив. *Пищулина*, Ол. Вас. *Пушешникова* и Нат. Вас. *Соколова*—всѣ жив. въ Привокз. сл.

**Школа ремесленныхъ учениковъ нягини М. К. Тенишевой.**

М. Бѣжица.

Служащіе: при школѣ: инспекторъ—инж. мех., над. сов. Алекс. Мих. *Смирновъ*, законоучитель—свящ. Фед. *Случевскій*, учителя: техн., прац. зап. Викт. Ал-др. *Александровъ* и над. сов. Сер. Вас. *Донченковъ*, н. ч. Пет. Алекс. *Заливухинъ*. Врачъ—кол. сов. Никол. Алекс. *Михайловъ*.

При мастерскихъ: мастера: слесарный—Евгр. Ив. *Зюзинъ*, модельный—Вас. Алекс. *Щербаковъ*, кузнечный—Глѣб. Ив. *Иванцовъ* и машинистъ—Герас. Флор. *Котовъ*.

Низшей ремесленной школы: учитель—Коз. Пет. *Новосельцевъ*; мастера: техникъ—Вас. Ив. *Памфиловъ*, слесарный—Никан. Карп. *Губановъ* и кузнечный—Никол. Вас. *Будаевъ*.

**Училище при Брянскомъ заводѣ.**

Въ М. Бѣжицѣ.

2-хъ клас. **Мишинское.**—М. Бѣжица. Завѣд.—учитель, н. ч. Никит. Пет. *Смирновъ*, законоучитель—свящ. Гав. Як. *Боголюбскій*, псаломщ.: Алекс. Ив. *Покровскій* и Ал-дръ Никол. *Залѣскій*, учителя—неим. чина: Ив. Никол. *Тверской*, Анна Пет. *Дорохина*, Никон. Дан. *Лифановъ*, Влад. Мих. *Петропавловскій*, Никол. Ег. *Шельгановъ* и Тим. Никол. *Печенковъ*.

**Начальныя училища.**

М. Бѣжица.

3-е училище. Завѣд. и учитель—н. ч. Никол. Сем. *Воскресенскій*, законоучители: священ. Ал-др. *Рождественскій*, псаломщ.: Ал. Мих. *Архангельскій*, Алекс. Ив. *Покровскій* и Никол. Алекс. *Залѣскій*, учителя—неим. чина: Влад. Степан. *Рождественскій*, Дм. Алек. *Селеверстовъ*, Вас. Мат. *Сорокинъ*, уч.—цы: Ол. Ив. *Воскресенская*, Ол. Фед.



*Козловская*, Лид. Вас. *Шмидтъ*, Ол. Георг. *Альбрехтъ*, Тат. Вас. *Воскресенская*, Сераф. Митр. *Данилова* и Зин. Ив. *Мальцева*.

**Пожарное.** Вр. и. д. зав. и учитель—н. ч. Пет. Никол. *Поляковъ*; законоучители: свящ. Фед. *Случевскій* и діак. Вас. Алекс. *Адамовъ*; учителя: Як. Ив. *Чутовъ*, Ив. Дм. *Ульяновъ* и Анна Фед. *Ильина*.

**Сѣвское.** Завѣд. и учитель—н. ч. Дм. Тим. *Жемчужный*; законоучители: свящ. Афан. *Преображенскій* и псаломщикъ—Алекс. Мих. *Архангельскій*; учител.: Ил. Ал-др. *Дорохинъ*, Никол. Евсѣев. *Постниковъ*, Павла Вас. *Комарова* и Ан. Пет. *Дорохина*.

### **Частное начальное женское училище Могилевцевыхъ.**

Московская ул.

Законоучитель—свящ. Исаак. Вас. *Покровскій*—Рождественск. гора, с. д. Учительницы: Анна Абр. *Петрова*, Ал. Фед. *Боголюбская*—Московск., д. Домидова, Антон. Вас. *Устинова*—Верх. Лубянки, д. Щербовой.

### **Дубровское городское 4-хъ клас. училище.**

При ст. Дубровка.

Инспекторъ—кол. ас. Д. К. *Петровъ*, уч.—С. А. *Герасинъ*, свящ.—Леон. Ив. *Сенельниковъ*.

## **М. Ю.**

### **Вѣдомство Орловскаго Окружнаго Суда.**

Уѣздный членъ окружнаго суда—кол. сов. Никол. Вас. *Лариковъ*—Смолен., д. Вѣтрова. Судебные слѣдователи—участковъ: 1-го—и. д., кол. сек. Алекс. Степ. *Глуховцевъ*—Авилов., д. Якубовской, 2-го—и. д., кол. ас. Конст. Влад. *Гаевскій*—прот. сквера, д. Рыжовой, 3-го—и. д., н. ч. Карл. Карл. *Ширмахеръ*—Комаров., д. Комарова, 4-го—н. ч. Илья Ал. *Преображенскій*. Почетные мировые судьи: князь Вяч. Вяч. *Тенишевъ*—Петропавловск., д. Лукашева, ст. сов. Влад. Никол. *Лукашевъ*—Петропавлов., с. д., кол. ас. Раф. Конст. *Преженцевъ*—ст. Людьянка, г. - м. Силуан. Георг. *Хайновскій*—ст. Сельцо, Р.-О. ж. д., полк. генер. шт. Пет. Мих. *Глуховъ*—Авилов. у., ротм. Конст. Конст. *Преженцевъ*—село Морачево, дв. Никол. Никол. *Халаевъ*—село Кокино, Трубчевск. у., дв. Сер. Сер. *Губонинъ*—Смолен., д. Цѣшковскаго, куп. Пав. Ив. *Горбуновъ*—Москов., с. д., ст. сов. Влад. Ал-др. *Ротрофи*—г. Либава, дв. Влад. Никол. *Халаевъ*—г. Трубчевскъ. Городскіе судьи: 1 уч.—Андр. Дм. *Онисимовъ*—г. Брянскъ, 2 уч.—пор. зап. Конст. Пет. *Пятницкій*—г. Брянскъ. Судебный приставъ—Алекс. Як. *Леоновъ*—Безымян., д. Шрамива. Нотариусы: п. поч. граждане: Пав. Пет. *Поповъ*—Рождест., с. д., и Никол. Тим. *Пипенко*—Рождест. гора, д. Ворохова.



## М. П. С.

## Станція Риго-Орловской жел. дор.

Управленіе въ Ригѣ.

**Брянскъ: служба движенія.** Начальникъ—н. ч. Ив. Никол. *Подгурскій*, помощники его: старшій—н. ч. Эдвинъ Герм. *Штрекеръ*, младшіе: н. ч. Брон. Ив. *Здановскій*, н. ч. Вас. Як. *Еловскій*, н. ч. Артур. Ал-др. *Редлинъ*. Кассиры: билетный—н. ч. Никол. Адольф. *Вишневскій*, багажный—н. ч. Никол. Лавр. *Стъмашко* и товарный—н. ч. Гав. Фед. *Глаголевъ*. Старшій агентъ по передачѣ грузовъ—н. ч. Никол. Вас. *Неминуцій*.

**Служба пути и зданій X уч.** Начал.—инженеръ п. с. С. Н. *Житковъ*, помощ. его—пот. поч. гр. Никол. Пет. *Масюковъ* (и. д.). Письмоводитель—мѣщ. Вас. Георг. *Зубовъ*. Счетоводъ—кр. Никол. Коз. *Байковъ*. Смотритель зданій—кр. Никол. Сер. *Тереховъ* (и. об.). Завѣд. шпалопропиточнымъ заводомъ—мѣщ. Сер. Владисл. *Езерскій*.

**Служба тяги.** Начальникъ депо—н. ч. Меркур. Меркур. *Эссауловъ*, помощ. его—н. ч. Викт. Григ. *Василенко*.

**Служба телеграфа.** Завѣд.—н. ч. Эдуард. Карл. *Каль*—Витеб. ул.

**Матеріальная служба.** Смотритель топлива—н. ч. Григ. Дем. *Осипенко*—Витеб., д. № 35. Смотритель кладовой—дв. Влад. Вас. *Солт-руковичъ*—Привокз. сл., д. № 12, конторщикъ—мѣщ. Фед. Ив. *Яновскій*—Привокз. слоб., д. Корнѣевой.

**Врачебная служба XII уч.** Врачъ—над. сов. Пет. Ив. *Ракицкій*—ст. Брянскъ, каз. здан., фельдшера: н. ч. Варл. Ил. *Шелякинъ*, н. ч. Влад. Як. *Строковъ*, н. ч. Алекс. Дм. *Кошелевъ*, акушерка—Евд. Игн. *Стъмашко*—все лица живутъ въ каз. домахъ.

**Бѣлоглавая.** Начальникъ—н. ч. Вас. Владис. *Езерскій*.

**Болва.** Начальникъ—н. ч. Григ. Вас. *Волковъ*; помощ. его: н. ч. Ал-др. Тим. *Бѣлавенцевъ*, н. ч. Вас. Ив. *Покровскій*, н. ч. Ковст. Степ. *Паціорковскій*; телеграфистъ—н. ч. Ив. Ал-др. *Королевъ*; кассиры: товарный—н. ч. Алекс. Евгр. *Алентьевъ*; билетный—н. ч. Мих. Вас. *Коробковъ*; агенты по перед. грузовъ—н. ч. Пав. Як. *Васильевскій*; конторщики—неим. чина: Ал-др. Вас. *Тарановъ* и Вас. Пет. *Ситниковъ*.

**Дубровка.** Начальникъ—(вакансія); помощ. его: н. ч. Арк. Роб. *Цеттельманъ*, пор. зап. Бор. Сем. *Казинъ*; конторщики: н. ч. Мих. Ив. *Фемякъ* и н. ч. Мих. Сер. *Антоновъ*; телеграфисты: старшій—н. ч. Влад. Мих. *Подшиваловъ*, запасной—н. ч. Мих. Филип. *Васильевъ*; младшіе:



н. ч. Вас. Коз. *Парфеновъ*, Анна Мих. *Сушкова*, Екат. Людв. *Клейстъ*; надсмотрщикъ—н. ч. Пав. Зах. *Шульгинъ*.

**Елѣтня.** Начальникъ—н. ч. Гав. Ив. *Тороповъ*; помощ. его: н. ч. Ал-др. Калистр. *Булановъ*, Андр. Сер. *Федоровъ*; телеграфисты: н. ч. Зах. Ив. *Ивановъ* и Марія Юсиф. *Буланова*; конторщикъ—н. ч. Ив. Алекс. *Степинъ*.

**Олсуфьево.** Начальникъ—н. ч. Гурій Меф. *Киргевъ*; помощ. его—н. ч. Коз. Никон. *Ивановъ*.

**Сельцо.** Начальникъ—н. ч. Ив. Дав. *Садовниковъ*; помощ. его: н. ч. Никол. Макс. *Ожороковъ* и н. ч. Ал-др. Ил. *Лягинъ*.

### **Полѣсскихъ казен. жел. дорогъ.**

**Служба пути и сооруженій XII участка.** Начальникъ—над. сов., инж. пут. сообщ. Никол. Пет. *Червонюкъ*; помощ. его—инж. пут. сообщ. Влад. Ал-др. *Скрябинъ*; счетоводъ—поч. граж. Вас. Вас. *Кондратьевъ*.

**Служба тяги и подвижного состава.** Начальникъ депо—кол. ас., инж. техн. Фед. Никол. *Мещеряковъ*; помощ. его—инж. мех. Макс. Мих. *Бундтштейнъ*; мастера депо: кр. Ив. Ал-др. *Суслинъ*, мѣщ. Григ. Ил. *Нестеренко*; техническій мастеръ—мѣщ. Отто Трауготвичъ *Геснеръ*.

**Служба телеграфа.** Завѣд. телеграф. ст. Брянскъ—кол. рег. Влад. Эдуард. *Шенбергъ*.

**Матеріальная служба.** Завѣд. кладовой—пот. поч. гр. Ив. Пав. *Бондарскій*.

**Врачебная служба XVI уч.** Лекаръ—н. ч. Сер. Пет. *Козьминскій*.

### **Станціи и разѣзды Полѣсскихъ казен. жел. дор.**

**Ст. Брянскъ 1-й.** Начальникъ—н. ч. Марціакъ Фел. *Жоховскій*; помощникъ его: н. ч. С. Е. *Шильмановъ*, н. ч. Ст. Ив. *Гайдукъ*, н. ч. Ив. Степ. *Лавскій*, Арт. Дм. *Шопно*, Ос. Фед. *Стасюкъ*; агентъ по передачѣ грузовъ—н. ч. Григ. Андр. *Горунъ*.

**Ст. Брянскъ 2-й.** Начальникъ—мѣщ. Ив. Ив. *Щиглевскій*.

**Раз. Цильшино.** Начальникъ—дв. Анд. Пет. *Занковичъ*.

**Ст. Выгоничи.** Начальникъ—Ст. Ант. *Свойчикъ*.

**Раз. Полужье.** Начальникъ—дв. Вл. Гр. *Корожинскій*.

### **Станціи Моск.-Кіево-Воронежской желѣзной дороги.**

Управленіе въ Воронежѣ.

**Брянскъ:** Служба движенія. Начальникъ—(вакансія); помощ. его—неим. чина: Ив. Дороф. *Пальчуновъ*, Арх. Григ. *Кочергинъ*, Лука Григ.



*Сергѣевъ* и *Пет. Дм. Шестаковъ*. Смотритель погрузного двора—н. ч. *Адольф. Адам. Красовскій*. Агентъ по передачѣ грузовъ—н. ч. *Филип. Мат. Филипповъ*. Письмоводитель—н. ч. *Ал-дръ Никол. Порошинъ*. Билетный кассиръ—н. ч. *Гав. Мих. Михайловъ*. Завѣд. кондуктор. бригадами—*Вик. Григ. Ржеплинскій*.

**Врачебная служба.** Врачъ 5 уч.—тит. сов. *Мих. Мат. Гуконъ*; фельдш.-акушерка—*Анна Дм. Нефедова*; фельдшера: кол. рег. *Алекс. Вас. Киселевъ*, н. ч. *Илар. Дав. Тищенко* и н. ч. *Никол. Анат. Янковскій*.

**Служба тяги.** Начальникъ 3 уч.—инж. *Владисл. Осип. Контовтъ*; помощ. его: инж. *Дм. Алексе. Вахновъ* и *Никол. Іуліан. Поморжницкій*.

**Служба телеграфа.** Контролеръ 2 уч.—н. ч. *Влад. Ив. Герцыковичъ*. Завѣд. телеграф. станціей—н. ч. *Вас. Фед. Долговъ-Чайко*.

**Служба пути** 5 уч. Начальникъ—тит. сов., инж. *Влад. Мих. Моргунъ*; помощ. его—инж. *Вас. Ив. Владиславскій-Падолка*. Письмоводитель—н. ч. *Никит. Степ. Шевко*. Техники—неим. чина: *Пав. Вас. Кудрявцевъ*, *Мих. Понт. Масловъ* и *Митр. Кирил. Лысенко*.

**Батогово.** Начальникъ—н. ч. *Григ. Фед. Четвертакъ*; помощ. его: н. ч. *Ал-дръ Андр. Клименко* и н. ч. *Пет. Ал-др. Куконевъ*.

**Полпинская.** Начальникъ—н. ч. *Пав. Ив. Моисеенко*; помощ. его: н. ч. *Ант. Каспер. Лапкунъ*, младшій—*Ив. Филип. Тхоръ*.

### **Управление Мальцовской узкоколейной жел. дор.**

С. Дятьково.

Управляющій—инж.-технол. *Ив. Викент. Чаплицкій*, помощ. его—инж.-техн. *Ал-дръ Ив. Сергѣевъ*; инженеръ при техн. бюро—инж. стр. *Влад. Мих. Виноградовъ*; старшій счетоводъ—дв. *Феликс. Рич. Закржевскій*; завѣд. движеніемъ и телеграфомъ—кр. *Мих. Конст. Пряхинъ*; завѣд. ремонтомъ пути и здавій—кр. *Ал-дръ Дм. Каменевъ* и завѣд. тракціей—мѣщ. *Брон. Флоріан. Заборовскій*.

### **Станція Мальцовск. ж. д.**

**Стеглянная Радица.** Начальникъ—н. ч. *Никол. Дм. Калининъ*; помощ. его—н. ч. *Сер. Ив. Царьковъ*; конторщикъ—н. ч. *Григ. Афан. Столяровъ*—с. Дятьково, с. д.

**Паровозная Радица.** Начальникъ—н. ч. *Пет. Дм. Евстратовъ*; помощ. его: н. ч. *Андр. Вас. Боковъ* и н. ч. *Вас. Сер. Ободниковъ*.

### **Кіевскій округъ.**

Кіевское отдѣленіе: надзиратель пристани на рѣкѣ Деснѣ—н. ч. *Мих. Макс. Старцевъ*—Архангельск. пер., с. д.



## М. В.

**МѢСТНЫЙ арсеналь.**

Начальникъ—ген.-м. Ал-дръ Юл. *Акерманъ*; помощ. его—ген.-м. Ават. Никол. *Лукашевъ*. Предсѣд. хозяйств. ком.—полк. Никол. Ив. *Вареницкій*. Членъ хозяйств. ком. по назначенію генераль-фельдцейхмейстера—подп. Фед. Дм. *Александровъ*. Начальники мастерскихъ: кузнечной—гв. кап. Никол. Григ. *Высочанскій*, литейной и орудійной—гв. кап. Влад. Влад. *Померанцевъ*, деревянной—гв. кап. Мих. Андр. *Ивановъ*, слесарной—гв. шт.-кап. Г. П. *Кузьминъ-Каравановъ*, завѣд. электротехнич. част.—кап. Никит. Никит. *Филипповскій*, чертежной—кап. Сер. Плат. *Бримеръ*. Помощ. начальниковъ мастерскихъ: подполк. И. Д. *Цвѣтиновичъ*, кап. Ник. Ник. *Сафаловъ* и кап. Сер. Ил. *Грассъ*. Классные чины: Правитель канцеляріи—кол. сов. Георг. Анд. *Ивановъ*. Содержатели имущества: надв. сов. Ал-дръ Як. *Матвѣевъ*, над. сов. Ив. Григ. *Косминскій*, тит. сов. Мих. Мих. *Микрулевъ*, тит. сов. Вас. Март. *Тупицынъ*; помощ. ихъ—кол. ас. Филип. Терент. *Полторакинъ*. Бухгалтеры: над. сов. Мод. Карл. *Вертъ* и кол. ас. Сер. Ил. *Воробьевъ*; помощ. бухгалтеровъ: вольн. Влад. Вас. *Кравченко* и Вас. Ив. *Карповъ*. Столоначальники: губ. сек. Вас. Вас. *Кравченко*, кол. сек. Евг. Георг. *Букинъ*; помощ. столоначальниковъ—кол. рег. Алекс. Влад. *Шевченко*. Журналистъ (онъ-же казначей и архивариусъ)—тит. сов. Влад. Никол. *Щепетевъ*, и. д. смотрителя зданій—губ. секр. Тим. Никол. *Архиповъ*. Архитекторъ—над. сов. Никол. Андр. *Лебедевъ*. Механикъ—инж. техн. Левъ Агаф. *Боровичъ* (вольн.-наемный). Классные технич. мастера: слесарнаго дѣла: над. сов. Вас. Кипр. *Устиновъ* и губ. секр. Пав. Пет. *Богдановскій*, столярнаго—тит. сов. Сер. Ив. *Плакатинъ*, механическаго—кол. сек. Никол. Вас. *Петровъ*, кузнечнаго—(вакансія) и орудійнаго—губ. сек. Пав. Андр. *Тепловъ*. Старшій врачъ—кол. сов. Алекс. Ив. *Лебедевъ*.

**Управленіе Брянскаго продовольственнаго интендантскаго заведенія.**

Ст. Брянскъ Р.-О. ж. д. Военно-сухарный заводъ.

Начальникъ—полк. Конст. Рост. *Мартюшевъ*, начальникъ команды—кап. Фед. Авкс. *Соловьевъ*, завѣд. сухар. отдѣленіемъ—подпол. Сер. Ал-др. *Бейеръ*, продовол. отдѣленіемъ—подполк. Ал-дръ Ив. *Селезневъ*, завѣд. мукомольн. отдѣленіемъ—кол. сов. Никол. Ив. *Нарциссовъ*, дѣлопроизводитель—кол. ас. Ал-дръ Никол. *Функендорфъ*, помощ. его—пор. Бор. Никан. *Ручьевъ*, техникъ—губ. сек. Кал. Теодор. Ив. *Арнаутовъ*.



Командиръ 2-й бригады 36 пѣх дивизіи—г.-м. Левъ Степ. Барановскій— г. Брянскъ.

### 143 пѣх. Дорогобужскій полкъ.

Канцелярія на Авяловск., д. Левицкой.

Командиръ полка—полков. Евг. Мих. *Гарбузовъ*, и. д. завѣд. хоз.—кап. Ант. Никол. *Мирошниковъ*, командиры баталіоновъ: подполков.: 1-го—Вас. Ив. *Каданчукъ*, 3-го—Владисл. Никол. *Бордовскій*, 4-го—Конст. Ал-др. *Афанасьевъ* и 2-го—вр. ком. капит. Бор. Ив. *Крестниковъ*, командиры ротъ: капитаны: 1-й—Плат. Мих. *Туркевичъ*, 3-й—Ал-др. Павл. *Пожидаевъ*, 5-й—Мих. Прох. *Сидоровъ*, 6-й—Ив. Никол. *Кондратьевъ*, 7-й—Іосиф.-Евст. Исид. *Казаринъ*, 8-й—Никол. Алекс. *Валицкій*, 9-й—Ант. Никол. *Мирошниковъ*, 10-й—Пет. Афан. *Орестовъ*, 11-й—Фед. Ив. *Кореневскій*, 12-й—Пав. Никол. *Муравьевъ*, 13-й—Конст. Зах. *Елистревъ*, 14-й—Ант. Андр. *Андріанскій*, 15-й—Бор. Ив. *Крестниковъ*, 16-й—*Волчанецкій*, 4-й—шт.-кап. Вас. Пав. *Успенскій* и 2-й—(вакансія). Ком. вест. роты—шт.-кап. Ил. Фед. *Острокопытовъ*, полк. казначей—шт.-кап. Алекс. Абр. *Гранаткинъ*, квартирмейстеръ—шт.-кап. Георг. Мих. *Синельниковъ*. Начальники: учеб. ком.—шт.-кап. Никол. Мих. *Левицкій*, школы подирап.—шт.-кап. Мих. Абр. *Колтуновъ*. Завѣдывающіе: охот. ком.—шт. кап. Иппол. Осип. *Сабичкій*, оруж.—поруч. Алекс. Влад. *Смирновъ*. Адъютанты: полковой—шт.-кап. Никол. Петр. *Алферьевъ*, баталіоновъ: 2-го—подпор. Алекс. Як. *Нарышкинъ*, 3-го—пор. Пав. Ив. *Говоровъ*, 4-го—пор. Алекс. Мих. *Юшковъ* и 1-го—(вакансія). Младшіе оберъ-офицеры: штабсъ-капитаны: Ив. Степ. *Захаровъ*, Тих. Ив. *Мерцаловъ*, Пет. Пет. *Семенниковъ*, Митр. Вас. *Шшикинъ*. Алекс. Павл. *Виноградовъ*, Стан. Франц. *Островскій*, Никол. Лаз. *Въляевъ* и Ив. Осип. *Сидоровичъ*. Поручики: Ал-др. Осип. *Кудрявцевъ*, Пав. Вас. *Брокгаузенъ*, Никол. Афан. *Бѣльдинъ*, Вас. Никол. *Кирилловъ* и Никол. Ал-др. *Андреевъ*. Поручики: Вяч. Никол. *Станковъ*, Фед. Андр. *Федотовъ*. Подпоручики: Пет. Ив. *Медвѣдевъ*, Всевол. Евг. *Дмитріевскій*, Мих. Дм. *Жуковскій*, Эдуард. Ив. *Сачевскій* и Григ. Андр. *Болотовъ*. Врачи: старшій—ст. сов. Георг. Иннок. *Поварнинъ*, младшіе: кол. ас. Пет. Сем. *Семеновъ* и кол. ас. Ал-др. Никол. *Мирошниковъ*, клас. медиц. фельдш.—кол. рег. Ант. Юліан. *Оношко*. Дѣлопр. по хоз. части—тит. сов. Феоф. Никан. *Цѣшковскій*. Оуж. мастеръ—кол. рег. Мих. Георг. *Лютинъ*. Капельмейстеръ—кол. рег. Іосиф. Фран. *Шорфъ*. Полк. свящ.—Григ. Ив. *Шаховъ*.



**144 пѣх. Каширскій полкъ.**

Канцелярія на Трубчев., д. Чуксина.

Командиръ полка—полк. Фед. Георг. *Зеньковичъ*—Трубч., д. Черкасовой, завѣд. хозяйст.—подпол. Георг. Аллоиз. *Ясинскій*—Никольск., д. Ясенской. Командиры баталіоновъ: подполк.: 1-го—Сигиз. Іосиф. *Бонейскій*—Москов., д. Невструева; 2-го—Пет. Сем. *Астафьевъ*—Смолен., д. Семенова, 3-го—Вяч. Вик. *Погосскій*—уг. Трубч. и Успен., д. Лаврова и 4-го—Мих. Влад. *Головинъ*—Петров. гора, д. Шульмана. Командиры ротъ: капитаны: 1-й—Мих. Ковст. *Забѣлло*—Авилов., гора, д. Яковлева, 2-й—Викт. Вас. *Жеховскій*—Моск., д. Лихвановой, 3-й—Ал-др. Тит. *Болтуцъ*—Москов., д. Ненарокова, 4-й—Никол. Никол. *Ивановъ*—Старо-Соборн., д. Слюняевой, 5-й—Никол. Вас. *Зубковскій 1-й*—Московск., д. Ненарокова, 6-й—Ив. Ив. *Надѣинъ*—Чузов. пер., д. Дмитріева, 7-й—Алекс. Григ. *Чикинъ*—Безымян., д. Никольской. 9-й—Алекс. Алекс. *Волчанскій*—Моск., д. Ненарокова, 10-й—Никол. Бор. *Роговъ*—Моск., воен. госп., 11-й—Ал-др. Вас. *Зубковскій 2-й*—Московск., д. Вязмитиной, 12-й—Викт. Петр. *Воронинъ*—Московск., прот. Никол. ц., 13-й—Ив. Вас. *Бабиревъ*—Сухан. пер., д. Новикова, 14-й—Брон. Феликс. *Сосновскій*—Комарев., д. Бриллиантова, 15-й—Евг. Ив. *Сипягинъ*—Успен., д. Несозовой, 16-й—Оом. Осип. *Гевартовскій*—Успен., д. Дудина. 8-й—штабсъ-капит. Мих. Васил. *Зубковскій 3-й*—Москов., д. Ненарокова. Начальники: учебн. ком.—шт.-кап. Алекс. Георг. *Боронинъ*—Смолен., д. Терехова; пулемет. ком.—шт.-кап. Вас. Никол. *Прянишниковъ-Полковниковъ*—Авилов., с. д.; ком. рез.—шт.-кап. Тих. Троф. *Межевой*—Авилов. пер., д. Петрова. Завѣдывающ. оруж. и швал.—пор. Георг. Вас. *Зубковскій 4-й*—Успен., д. Понковой; Командиръ нестр. роты—пор. Никол. Вас. *Труфоновъ*—Успен., д. Соколенова; полк. казн.—пор. Ив. Евст. *Храповъ*—Москов., д. Дудина. Адъютанты: полк.—шт.-кап. Алекс. Ив. *Голохвастовъ*—Комаровск., д. Никольской; баталіонные: 1-го—подпор. Орест. Фед. *Запольскій*—Москов., д. Ходулина, 2-го—подпор. Влад. Евг. *Карлстедтъ*—Авиловск. гора, д. Черкасовой, 3-го—пор. Ил. Никол. *Тиньковъ* (онъ-же дѣлопр. полк. суда)—Успен., д. Чернякова и 4-го—поруч. Мих. Ст. *Булгаковъ* (онъ-же полк. квартир.)—Сухан. п., д. Невструева. Младшіе оберъ-офицеры: шт.-кап.: Ив. Пав. *Шестаковъ*—на интендантск. курсѣ, Ал-др. Ал-др. *Волчанецкій*—Успен. пер., д. Рыжковой, Конст. Стан. *Рогинскій*—Авилов. гора, д. Буниной, Ричар.-Стан. Ричар. *Закржевскій*—Москов., д. Ненарокова, шт.-кап. Никол. Ераст. *Зиминъ*—на интенд. курсѣ, шт.-кап. Анат. Вас. *Афанасьевъ*—въ Академ. генер. шт., Никол. Влад. *Боголюбскій*—г. Феодосія, 52 пѣх. Вял. пол., Митр. Вас. *Колпенскій*—г. Полтава, 34 п. Сѣв. п., шт.-кап. Ив. Евтих. *Хрипковъ*—Москов., д. Дудина, Конст. Петр. *Кузьминъ-Каравасевъ*—Петраков., д. Зеленской, Игн. Стан. *Михневичъ*—Москов., д. Ненарокова и Евг. Никол. *Огневъ*



— г. Коты-Кургань. 8 тур. стр. бат., шт.-кап. Ал-др. Влад. *Боголюбскій*— Верх. Лубянка, с. л., поруч. Ал-др. Ал-др. *Иноземцевъ*—Комаров., д. Комарова, Вяч. Ил. *Ларионовъ*—г. Волковыскъ, 36 арт. бригада, поруч.: Мих. Павл. *Готлибовъ*— г. Орель. шт. дивизіи, Мих. Ив. *Ереминъ*—Рождест., д. Цѣшковскаго, Ал-др. Ив. *Алпатовъ* (онъ-же мл. оф. пул. ком.)—Чузов., д. Ивановой, подпоруч.: Анат. Серг. *Морозовъ*—Москов., д. Черкасовой и Никол. Петр. *Шестеринъ*—Покров., д. Заленской. Врачи: старшій—кол. сов. Серг. Алекс. *Брянцевъ*—въ Импер. воен. мед. акад.; младшіе—кол. ас. Конст. Вас. *Криворотовъ*—въ продовол. интенд. завед. и лекарь—Влад. Вас. *Усановъ*—Москов., д. Семенова; классн. фельдш.—губ. секр. Ант. Бониф. *Рожейскій*—Комар., д. Баженовой. Дѣлопроизвод. по хоз. части—(вакансія). Оруж. мастеръ—над. сов. Никол. Алекс. *Яковлевъ*—Петров., с. д. Капельмейстеръ—н. ч. Стан. Ант. *Михальскій*—по найму, Чузов., д. Бордовскаго. Полков. свящ.—Сем. Филип. *Дороновичъ*—Комаров., д. Комарова.

#### **4-й баталіонъ 1-го пѣхотнаго Невскаго Его Величества Короля Эллиновъ полна.**

Привокзальная слобода, казармы Баженовой.

Командиръ баталіона—подполк. Алекс. Ал-др. *Губкинъ*—Витеб., д. Морозова. Баталіонный адъютантъ—подпор. Герм. Георг. *Скворцовъ*—Витеб., д. Колосова; командиры ротъ: капитаны: 13-й—Влад. Ал-др. *Тейшеръ*—Витеб., д. Лукіанова, 14-й—Ал-др. Алекс. *Алексьевъ*—Орлов., д. Бѣлова, 15-й—Конст. Мих. *Каменскій*—Орлов., д. Лоциловой, 16-й—Влад. Вал. *Винклеръ*—Вит., д. Жуковской; младшіе офицеры: штабсъ-капит. Геннадій Наум. *Ивановъ*—Офиц., д. Андроновой, штабсъ-капит.—Конст. Иппол. *Шмелевъ*—Орловск., д. Бѣлова, поруч. Ал-др. Никол. *Коваленко*—Витеб., д. Макеева, подпор. Бор. Юр. *Григорьевъ*—Жиздринская, д. Дроздова.

#### **Управленіе уѣзднаго воинскаго начальника.**

Комаров., д. Цвѣтаевой.

Воинскій начальникъ—полк. Ал-др. Ал-др. *Воеводинъ*—Комар., д. Черкасова, дѣлопроизводитель—над. сов. Серг. Евфим. *Разумовскій*—Комаров., д. Цвѣтаевой, завѣд. пересыл. частью и складами—шт.-кап. Вас. Як. *Яворскій*—Москов., д. Вязьмитиновой.

#### **Управленіе завѣдывающаго передвиженіемъ войскъ по желѣзнымъ дорогамъ Брестъ-Царицынскаго раіона въ г. Минскѣ.**

Комендантъ ст. Брянскъ—кап. Мат. Изм. *Байрашевскій* и наблюдающій за перевозкою—(вакансія).

#### **Охранная сотня.**

С. Дятко.

Завѣдывающій—пор. Григ. Пав. *Апостоловъ*.



**Конвойная команда.**

Начальникъ Брянской конвойной команды—кап. Бор. Дм. Сколозубовъ.

**Мѣстный военный лазаретъ.**

Уг. Москов. и Трубчев., каз. зд.

Начальникъ—полк. Ал-др. Ал-др. *Воеводинъ*—Комар., д. Черкасова, завѣд. лазар.—капит. Кирил. Фед. *Петровъ*—Москов., д. Курова, врачи: старшій—док. мед., ст. сов. Іосиф. Пет. *Роецкій*—Авилов., д. Лишина, младшіе: н. сов. Ал-др. Макс. *Острианскій*—въ командировкѣ и лекарь, н. ч. Пав. Ив. *Тенновъ*—Авилов., д. Лишина.

**В. П. И.****Покровский соборъ.**

Штатные протоіереи: Влад. Ив. *Поповъ*—Комаров. гора, с. д. и Григ. Никол. *Якубинскій*—Комаров. гор., с. д., священники: Никол. Ал-др. *Ивановскій*—Авилов. гор., с. д. и Дм. Мих. *Рождественскій*—Старо-соб., с. д.

**Благочинные.**

Городскихъ церквей—свещ. Як. *Соломинъ*—г. Брянскъ. Округовъ: 1-го—свещ. Афан. *Кутеповъ*—с. Госама, 2-го—свещ. Ал-др. *Кречетовъ*—с. Мужиново, 3-го—свещ. Никол. *Звѣревъ*—с. Паровоз.-Радица, 4-го—свещ. Фед. *Случевскій*—Брянск. зав., 5-го—свещ. Георг. *Введенскій*—с. Троицкое.

**Монастыри.**

Свѣнскій Успенскій—въ уѣздѣ. Настоятель—игумень *Олимпій*; казначей—іеромонахъ *Корнилій*; экономъ—іеромонахъ *Митрофанъ*; и. д. духовника—іеромонахъ *Феодосій*, о. *Иннокентій*, благоч. о. *Пантелеймонъ*, о. *Антоній*.

Петропавловскій женскій. Настоятельница—игуменія *Нектарія*, казначей—монахиня *Флавіана*; благочинная—монахиня *Евстафія*.

Бѣлобережская Предтечева общежительная пустынь. Настоятель—игумень *Гервасій*; казначей—іеромонахъ *Геннадій*; благочинный—іеромонахъ *Никаноръ*; духовникъ—іеромонахъ *Евламій*.

Клѣтневская Троицкая общежительная пустынь.—Ст. Людника, Р.-О. ж. д. Настоятель—игумень *Іона*; экономъ—іеродиаконъ *Іеронъ*.

**Уѣздное отдѣленіе епархіальнаго училищ. совѣта.**

Комаров., д. Попова.

Предсѣдатель—прот. Влад. *Поповъ*—Комаров., с. д., уѣздный наблюдатель—свещ. Фед. *Іорданскій*—д. Горне-Никол. ц., дѣлопроизводитель—діак. Алекс. *Соколовъ*—Авилов. гора, церк. д., казначей—діак. Никол. *Архангель-*



*скій* — Авилов. гора, церк. д., завѣд. книжнымъ складомъ — свящ. Никол. *Ивановскій* — Авилов. гора, с.\* д.

## М. Т. и П.

### Главное Управленіе Мальцовскихъ фабрикъ и заводовъ.

с. Дятьково.

Главноуправляющій — инж. техн. Гер. Кар. *Зелингъ*, помощ. его — кол. сек. Марц. Леон. *Яновичъ*, глав. бухг. — л. поч. гр. Пав. Хрис. *Алексеевъ*, завѣд. отдѣлами: технич. — инж. мех. Конст. Вас. *Абакумовъ*, торгов. — губ. сек. Мирон. Дм. *Грудинскій*, матеріал. служ. — Карл. Авг. *Келеръ*, строител. — Фед. Фед. *Нибуръ*, распорядит. — Сем. Сем. *Чекрыгинъ*, централ. лаборат. — Руд. Клем. *Охерналь*, юрисконсультъ — Фед. Карл. *Бреденфельдъ*, дѣлопроизвод. — н. ч. Сем. Ив. *Чекрыгинъ*.

Управленіе мѣстныхъ дачъ. — с. Дятьково. Глав. лѣснич. — губ. сек. Юл. Хрис. *Тимофеевъ*, инспект. лѣсовъ — кол. сов. Пав. Дм. *Козицынъ*, дѣлопроизвод. — кол. ас. Вас. Влад. *Лозовскій*, бухгал. — н. ч. Ал-дръ Пав. *Горбачевъ*, кассиръ — н. ч. Вас. Дм. *Каменевъ*.

### Ф а б р и к и.

**Дятьков. хрустальная** — с. Дятьково. Директоръ — н. ч. Ал-дръ Ал-др. *Бобыльковъ*, помощ. его — н. ч. Бор. Ив. *Хабаровъ*, бухгал. — н. ч. Мих. Як. *Кондратьевъ*.

**Радице. стеклянная** — с. Стеклянная Радица. Управляющій — н. ч. Ал-дръ Іосиф. *Маракушинъ*, помощ. его — н. ч. Никол. Ив. *Ивановскій*, бухгал. — н. ч. Никол. Харит. *Михеевъ*.

**Ивотск. стеклянная** — с. Ивотъ. Управляющій — н. ч. Мих. Ал-др. *Мауринъ*, бухгал. — н. ч. Іосиф. Дм. *Камина*, врачъ — н. ч. Сем. Абр. *Ольшанецкій*.

**Чернятинская** — с. Стари. Управляющій — н. ч. Ив. Дм. *Третьяковъ*, бухгал. — н. ч. Сер. Тих. *Софроновъ*, врачъ — н. ч. Ив. Фед. *Третьяковъ*.

**Знебер. бутылочная**. — с. Знеберъ. Управляющій — Никол. Никиф. *Андреевъ*, бухг. — Ал-ръ Пет. *Кожановъ*.

### З а в о д ы.

**Радиц. вагоностроительный** — с. Радица. И. об. директора — н. ч., инж. тех. Ал-дръ Сер. *Полубояриновъ*, завѣд. технич. отдѣл. — л. поч. гр. Ал-дръ Фед. *Смѣловъ*, бухгал. — н. ч. Пет. Ив. *Анцышкинъ*, врачъ — н. ч. Арон. Марк. *Фрумкинъ*.

**Любох. лѣсопильный** — ст. Любохна. Завѣд. — н. ч. Алекс. Сем. *Лаврушинъ*.



**Центральный складъ**—ст. Брянскъ, Р.-О. ж. д. Завѣд.—двор. Мих. Григ. Саевскій.

**Бытошевскій горный В. К. Мельникова**—ст. Бутчино, Калужск. губ. Директоръ завода—инжен. механ. Георг. Петр. Куровъ, завѣдующій хозяйственной частью—крест. Вас. Матв. Тернавскій, завѣдующій коннымъ дворомъ—Ив. Калин. Вовчукъ, завѣдующій пріемкой угля—Сем. Сем. Бухтеевъ, завѣдующіе цехами: литейнымъ—крест. Серг. Петр. Гавриловъ, смотритель при литейномъ—мѣщ. Вас. Парф. Поповъ, механическимъ—крест. Никол. Викт. Сапожковъ. Завѣдующіе магазинами: чугунной посуды и издѣлій—Никол. Никон. Маркинъ, Ив. Евфим. Галицкій и Пет. Гавр. Морозовъ, съѣстныхъ продуктовъ—мѣщ. Пет. Никол. Поповъ, мастеръ эмалировочнаго завода—крест. Сем. Петр. Гаврилинъ; бухгалтеры: Никол. Стеф. Кожанчиковъ и Ал-дръ Павл. Климановъ-Антоновъ; кассиръ—Прок. Сем. Бобовдовъ, конторщикъ—кр. Мих. Сем. Бѣляевъ, лѣсничій—двор. Пав. Герм. Фонъ-Рикманъ, помощники лѣсничаго: Пет. Юрьев. Майзитъ и Ив. Абрам. Секеринъ, конторщ.—Ал-дръ Никол. Амфи-театровъ, фельдшеръ—Стеф. Иван. Тереховъ.

**Брянскій**—м. Бѣжица. Управленіе: дирек.—Мих. Карл. Грассъ, глав. инж. зав.—Саулъ Іосиф. Розенблумъ, глав. бухг.—Ив. Ив. Жмуровъ, завѣд. учетн. и расч. стол.—л. поч. гр. Ник. Алекс. Овчинниковъ, завѣд. цент. магаз.—Апполинар. Ал-др. Курдюмовъ, экспед. зав.—мѣщ. Алекс. Никол. Захаровъ, дѣлопроизвод. стола заказ.—Ив. Фед. Пискаревъ, дѣлопроизвод. канцел. инспек. Мин. Пут. Сообщен.—Вас. Нестер. Зекинъ, дѣлопроизвод. дирек.—Леон. Норберт. Янчевскій, сек. зав.—Ив. Матвѣев. Шишинъ, техническая часть: завѣд.:—паровозо-тех. отд.—инж. Ник. Фед. Денисовъ, общимъ—инж. Як. Ал-др. Нечаевъ, крановымъ—инж. Климен. Вильгельм. Плауцъ, стрѣлоч. и по оборуд. сах. зав. отд.—инж. Вяч. Франц. Штерба, инж. по артил. заказамъ—Ал-др. Зин. Рожковъ, завѣд. цехами: электрич.—инж. Бор. Ив. Буховцевъ, механич.—инж. Витол. Адол. Заіончковскій, паровозо-сбор.—инж. Ал-др. Георг. Разумовъ, снаряд.—Мих. Ив. Тюбаевъ, вагон.—инж. Анд. Вас. Гиппъ, мартен.—Ник. Вас. Мельниковъ, молот. и бандаж.—Филип. Егор. Дятловъ, чуг. и мѣд.-лит.—Томасъ Томас. Мелься, кузнеч.—инж. Сигизм. Цезар. Рытель, котел.—Вас. Ив. Ивановъ, кирпич.—Евг. Адол. Клевицъ, прокат.—Вас. Іосиф. Бѣлозеровъ, сел.-хоз.—инж. Ал-др. Аарон. Мочанъ, стрѣлоч.—Матв. Бор. Скотниковъ, строительнымъ—Мих. Іосиф. Петраковскій, микрофотограф. и механич. лабор.—инж. Кон. Фед. Грачевъ, химич. лабор.—инж. Ал-др. Мих. Раввичъ-Щербо.



## Разныя учрежденія и общества.

**Комитетъ Общества Краснаго Креста.**

Смоленская, д. Футендофа.

Предсѣдатель — предводитель дворянства, товарищъ его — кол. сек. Никол. Никол. *Лукашовъ* — Петроп., с. д., казначей (онъ-же дѣлопроизвод.) — кол. ас. Алекс. Клав. *Васильевъ* — Смолен., д. Григорьевой, писецъ — Ал-дра Вас. *Покровская* — Авялов., с. д.

**Профессіон. о-во служащихъ мастеровыхъ и рабочихъ  
Радицкой стекл. фабрики.**

Составъ общества: предсѣдатель — А. І. *Морокушинъ*, товарищъ предсѣдателя — А. М. *Фрумкинъ*, казначей — А. Д. *Баталинъ*.

**Пожарныя общества:**

**Брянское заводское** — м. Бѣжица. Предсѣдатель — п. поч. гр. Евг. Адол. *Клевинъ*, товарищъ его — инж. техн. дв. Витол. Адол. *Заіончковскій*, члены: — кр. Сер. Леонт. *Карасевъ* (онъ-же секретарь), инж. тех. Ал-дръ Георг. *Разумовъ*, п. поч. гр. Ал-дръ Карл. *Беттигеръ*, свящ. Георг. *Наскидовъ*, н. ч. Вяч. Евг. *Адамовъ* (онъ-же бібліотекаръ), фінл. урож. Том. Том. *Мелься*, мѣщане: Апол. Ал-др. *Курдюмовъ* (онъ-же казначей), Никол. Вас. *Мельниковъ*, Ив. Мих. *Соколовъ*, крестьяне: Ив. Афан. *Масловъ*, Филип. Георг. *Дятловъ*, Вас. Ив. *Ивановъ* и Ефр. Евф. *Маркинъ*, начал. друж. — (вакансія), помощ. его: старш. — Ефр. Евф. *Маркинъ* и младшіе: кр. Ив. Афан. *Масловъ* и мѣщ. Никол. Сер. *Романовъ* (онъ-же цейхмейстеръ).

**Привокзальной слоб. г. Брянска.** Предсѣдатель — куп. Дм. Пав. *Морозовъ*. Члены: над. сов. Пет. Ив. *Ракицкій* (онъ-же врачъ общества), л. поч. гр. Вас. Вас. *Кондратьевъ*, п. поч. гр. Викт. Анат. *Соболевъ* (онъ-же начал. 1-й ком.), инж. Ник. Пет. *Червонюкъ*, купцы: Ив. Абр. *Бѣловъ* и Алекс. Фед. *Бѣлашевъ*, мѣщане: Мих. Григ. *Саевскій* и Ив. Никол. *Горбачевъ* (онъ-же помощ. начал. ком.). Члены ревизіон. комис.: куп. Хаим. Евс. *Гольдинъ* (онъ-же начал. охран. ком.), мѣщане: Кирил. Пет. *Соболевъ* и Пав. Никол. *Медвѣдевъ* (онъ-же начал. 4-й ком.). Начал. команды — мѣщ. Андр. Фед. *Пероцкій*. Завѣд. имуществ. — мѣщ. Ив. Прох. *Мазинъ*. Начальники командъ: мѣщане: 2-й — Арт. Моис. *Изуцкиверъ*, 3-й — Фрол. Алекс. *Алекстевъ*, 5-й — Ив. Дан. *Латышевъ*. Начал. обоза и водоснабж. — мѣщ. Вас. Овис. *Онисимовъ*, фельдш. — п. поч. гр. Влад. Як. *Строковъ*.

Въ слободѣ при ст. Брянскъ, М.-К.-В. ж. д. Предсѣдатель —



куп. Клав. Ил. *Тюринъ*. Члены: кр. Мих. Ив. *Щикуновъ* (онъ-же казначей), помощ. н-ка депо — Дм. Алекс. *Важновъ*, мѣщ. Бор. Вул. *Сыркинъ*, инж. Іосиф. Март. *Витинъ*, мѣщ. Прох. Як. *Могилка*, н. ч. Алекс. Ив. *Борисовъ* (онъ-же секретарь), врачъ Мих. Мат. *Гуковъ*. Кандидаты къ нимъ: мѣщане: Фед. Кирил. *Балабкинъ*, Георг. Алекс. *Платоновъ*, нач. дружины — мѣщ. Карл. Фед. *Менцеловъ*, помощ. его — мѣщ. Афан. Сер. *Емельяновъ*. Завѣд. имуществ. — кр. Ал-дръ Ив. *Бунчуковъ*. Начал. обоза — мѣщ. Фед. Вильг. *Гидратъ*. Начал. трубниковъ — мѣщ. Дм. Дм. *Шивко*. Начал. лазальщ. — мѣщ. Пав. Ал-др. *Шевердинъ*.

### Вольно-пожарныя общества.

**Дятковское** вольно-пожарное общество, его отдѣленія: **Ивотское** — с. Ивотъ, **Старское** — с. Старь, **Знеберское** — с. Знеберь. Всѣхъ почтовый адресъ — ст. Дятково.

### Пожарныя дружины.

**Городище — Ново-Александровская.** — с. Городище. Почетный попеч. — шт.-кап. зап. Афан. Афан. *Бахтинъ* — Авилон., д. Полковникова, предсѣдатель и староста друж. — кр. Никол. Конст. *Афанасьевъ*, члены: дв. Людом. Іосиф. *Корабъ-Бржозовскій*, крестьяне: Вас. Мамоит. *Пухляковъ*, Вас. Георг. *Анохинъ* (онъ-же казначей и вр. и. д. секретаря), Вас. Калин. *Афанасьевъ* и Март. Азар. *Мирошкинъ* (онъ-же фельдш.) и Θεод. Дм. *Бунинъ*, цейхмейстеръ — Сер. Ег. *Логиревъ*.

**Чугунно-Радицкая** — с. Чугунная-Радица. Почетный попеч. — Ефр. Евф. *Маркинъ*, староста — Ив. Мат. *Карташевъ*, помощ. его — Евф. Мих. *Николаевъ*, казначей — Пав. Евф. *Маркинъ*, секретарь — Вас. Пет. *Григорьевъ*, члены: Сер. Арс. *Лужецкій* и Конст. Лукьян. *Каблуковъ*.

**Тимоновская.** — д. Тимоновка. Предсѣдатель — кр. Ром. Кибр. *Ларищевъ* (онъ-же староста друж.), помощ. его — кр. Андр. Елизар. *Борисенковъ*; члены: крестьяне: Митр. Дм. *Грядуновъ*, Ив. Сем. *Грядуновъ*, Ил. Никиф. *Шлыковъ*, Ил. Як. *Бобылевъ*, Никит. Гав. *Дашичевъ* (онъ-же казначей) и Мат. Тимоф. *Дашичевъ* (онъ-же секретарь).

**Карачижская** — с. Карачижь. Предсѣдатель — н. ч. Алекс. Ив. *Карбовскій*, помощ. его — н. ч. Никол. Федот. *Петровъ*, члены: шт.-кап. зап. Афан. Афан. *Бахтинъ*, прот. Влад. *Поповъ*, врачъ, кол. ас. Григ. Дм. *Онисимовъ*, н. ч. Вас. Дм. *Новиковъ*, секретарь — н. ч. Андр. Як. *Силаковъ*, командиръ друж. — Ал-дръ Пет. *Силаевъ*.

**Чайковская.** — д. Чайковичи. Почетный попеч. — л. поч. гр. Мих. Карл. *Грассъ* — м. Бѣжица, предсѣдатель — мѣщ. Мих. Дм. *Дмитриевъ* (онъ-же староста друж.), секретарь — мѣщ. Пет. Дм. *Дмитриевъ* (онъ-же начал.



лазал., трубн. и помощ. старосты), члены: — мѣщ. Пав. Дм. *Дмитріевъ*, крестьяне: Ив. Вас. *Родинъ* (онъ-же помощ. старосты), Вас. Пет. *Чернышевъ*, Дан. Вас. *Фатюшинъ*, казначей—кр. Ив. Нефед. *Пилюгинъ*, помощ. начал. лазальщ. —кр. Мих. Фед. *Артюшинъ*, помощ. начал. трубн. —кр. Фед. Евст. *Кирюшинъ*; начал. охраны—кр. Григ. Тар. *Петрушинъ*, помощ. его—кр. Никол. Алекс. *Кузнецовъ*.

**Радицкая** фабричная пожарная дружина—Акціонернаго О-ва Мальцовскихъ заводовъ.

### Благотворительныя общества.

**Брянское** —Москов., с. д. Предсѣдатель—куп. Митр. Дм. *Комаровъ*—Москов., с. д., кандидатъ его—куп. Пет. Ег. *Куровъ*—Авилов., с. д., казначей—н. ч. Алекс. Влад. *Ромеръ*—д. Комерч. банка, дѣлопроизвод.—н. ч. Эдм. Ром. *Яковичій*—Авилов., д. Биселевой; ревизоры кассы: н. ч. Влад. Ив. *Воейковъ*—Успенск., с. д., н. ч. Ив. Ив. *Климовъ*—Комаров., с. д., и н. ч. Ив. Ив. *Сельчуковъ*—Москов., д. Юдина, члены правленія: куп. Вас. Мих. *Аврамовъ*—Привокз. слѣ., с. д., куп. Пав. Ив. *Горбуновъ*—Москов., с. д. и куп. Никол. Дм. *Комаровъ*—Комаров., с. д.

**Брянскаго завода**—м. Бѣжица. Предсѣдатель—врачъ Никол. Алекс. *Михайловъ*, казначей—н. ч. Ив. Фед. *Пискаревъ*, секретарь—н. ч. Никит. Пет. *Смирновъ*.

**Дятковское имени С. И. Мальцева**—с. Дятково. Предсѣдательница—Янина Павл. *Слабошевичъ*, казначей—кол. сов. Мих. Никол. *Виноградовъ*, секретарь—прис. пов. Фед. Карл. *Бреденфельдъ*, члены правленія: Гертруда Фед. *Бреденфельдъ*, губ. сек. Мир. Дм. *Грудинскій*, губ. сек. Сем. Дм. *Дизертинскій*, кол. сов. Пав. Дм. *Козицынъ*, н. ч. Мих. Георг. *Маркеловъ*, н. ч. Фед. Фед. *Нибуръ*, инж.-техн. Ал-др. Ив. *Сергѣевъ*, н. ч. Алекс. Сем. *Филлиповъ* и Христина Ив. *Яновичъ*. Въ вѣдѣніи общества имѣется богадѣльня и народный домъ съ чайною, бібліотекою и читальнею.

### Общественныя собранія.

**Офицерское**—г. Брянскъ. (Свѣдѣнія за 1908 годъ). Предсѣдатель—г.-м. Левъ Степ. *Барановскій*, предсѣдатель распорядит. ком.—подполк. Ковст. Ал-др. *Афанасьевъ*, члены: кап. Плат. Мих. *Туркевичъ*, кап. Ковст. Зах. *Елиствевъ*, шт.-кап. Ант. Андр. *Андріанскій*, подполк. Ал-др. Бор. *Мартьяновъ* и шк.-кап. Алекс. Георг. *Баронинъ*.

**Брянское**—Красн. площ., с. д. Предсѣдатель совѣта старшинъ—дв. Никол. Пав. *Шевцовъ*—Смолен., д. Лукашева, казначей—дв. Алекс. Клав. *Васильевъ*—Смолен., д. Григорьева, старшины: над. сов. Сер. Алекс. *Бакулинъ*—Комаров., д.



Моисеева, кап. Сер. Плат. *Бриммеръ*—Комаров., д. Баженовой, врачъ Григ. Дм. *Онисимовъ*—Красн. пер., с. д., пот. поч. гражд. Никол. Тим. *Пипенко*—Рождеств. гора, д. Ворохова, над. сов. Алекс. Никит. *Сычевъ*—Смолен., при город. учил. Члены ревиз. ком.: мѣщ. Влад. Ив. *Воейковъ*—Успенск., с. д., куц. сынъ Афан. Никол. *Добычинъ*—Авилов., с. д.

**Желѣзно-дорожное**—Привокз. сл., Бѣлобережск., д. Климова. Предсѣдатель—дв. Ив. Никол. *Подгурскій*—ст. Брянскъ, Р.-О. ж. д. Старшины: мѣщ. Мерк. Мерк. *Эссауловъ* (онъ-же хозяинъ)—ст. Брянскъ, Р.-О. ж. д. и Юсиф. Витол. *Мацкевичъ* (онъ-же и казначей)—Привокз. сл., Орловск., с. д. Секретарь—мѣщ. Мих. Паллад. *Палладинъ*—Привокз. сл., Орлов., с. д.

**Дятьковское**—с. Дятьково. Предсѣдатель—инж. - техн. Ив. Викент. *Чаплиукій*, товарищъ его и казначей—прис. пов. Фед. Карл. *Бреденфельдъ*; секретарь—Дм. Стеф. *Юрченко*.

### Ссудо-сберегательныя и вспомогательныя кассы.

**Служащихъ и рабочихъ на Мальцовской ж. д.**—с. Дятьково. Предсѣдатель—инж.-техн. Ив. Викент. *Чаплиукій*. Члены: инж.-техн. Ал.-др. Ив. *Сергѣевъ*, Сер. Ив. *Сизіевъ*, Дм. Григ. *Столяровъ*. Кассиръ—артельщикъ Андр. Ив. *Филипповъ*.

**Служащ. мастеров. и рабоч. Ивотской стеклян. фабр.**—с. Ивотъ. Предсѣдатель—п. поч. гр. Вас. Никол. *Раевскій*. Члены: крестьяне: Пав. Мих. *Туляковъ*, Мих. Савват. *Шуруповъ*, Мих. Аким. *Бобковъ*, кандидаты къ нимъ: Ал.-др. Ив. *Кудрямовъ* и Ег. Савват. *Шуруповъ* (онъ-же вр. и д. казначей), Ив. Дм. *Тамбовцевъ*, Дм. Ром. *Тимоновъ*, Ив. Пет. *Лупинъ*, Алекс. Феоф. *Гольцовъ*, члены ревиз. ком.: мѣщ. Дм. Ал.-др. *Чернышовъ* и крестьяне: Вас. Мих. *Садовщиковъ* и Вас. Никол. *Брянскій*. Всѣ лица жив. въ с. Ивотъ.

### Б О Л Ъ Н И Ц Ы.

**Дятьковская Горнозаводская**—с. Дятьково. Старшій горно-завод. врачъ—кол. сов. Мих. Никол. *Виноградовъ*, аптекарь—н. ч. Сигизм. Ал.-др. *Муравскій*.

### а) Ф а б р и к ъ:

**Радицкой стекляннѣй**—с. Стеглянная Радица. Завѣд.—врачъ, н. ч. Аар. Марк. *Фрумкинъ*, фельдш.—Ал.-дръ Ал.-др. *Печенковъ* и фельдш.-акуш.—Над. Наум. *Аврुнина*.

**Ивотской**—с. Ивотъ. Завѣд.—врачъ, н. ч. Сем. Абрам. *Ольшанецкій*, фельдш.—н. ч. Пет. Дм. *Самохинъ* и фельдш.-акуш.—Ал.-дра Март. *Кекишева*.

**Чернятинской стекляннѣй**. Завѣд.—врачъ, н. ч. Ив. Фед.



*Третьяковъ*, акуш.—Елиз. Іосиф. *Кошлыкова*; фельдш.—Дм. Вас. *Щетининъ*.

### б) З а в о д о в ы:

**Брянскаго**—м. Бѣжица. Врачи: старшій — кол. сов. Никол. Алекс. *Михайловъ*; младшіе: н. ч. Вас. Кирил. *Чматовъ*, н. ч. Бор. Вас. *Падолка* и н. ч. Григ. Іосиф. *Бѣльскій*; фельдшера: Герас. Пав. *Гавриловъ*, Андр. Конст. *Костюкъ* и Фед. Алекс. *Дмитріевъ* и акушерки: Ел. Никол. *Лагода* и Праск. Алекс. *Штрикова*.

**Быташовскаго горнаго**—с. Быгоша. Завѣд.—врачъ, кол. сов. Пав. Дм. *Борцевъ*, фельдш.—Стеф. Ив. *Териховъ*.

**Радицкаго вагоностроительнаго**—с. Чугунная Радица. Завѣд.—врачъ, н. ч. Аар. Марк. *Фрумкинъ*; фельдш.—Мих. Пет. *Финаевъ*; фельдш.— акушерки: Ал-дра Геннад. *Толченова* и Марія Евс. *Савина*.

**Пріемный покой Брянскаго рельсопрокатнаго**—с. Людишка. Завѣд.—фельд. Вас. Алекс. *Михайловъ*.

### Общество Брянскихъ врачей.

Предсѣдатель—Никол. Алекс. *Михайловъ*—м. Бѣжица; товарищъ его—Іосиф. Пет. *Раецкій*—г. Брянскъ; казначей и бібліотекаръ—Григ. Дм. *Онисимовъ*—г. Брянскъ; секретарь—Григ. Осип. *Бѣльскій*—м. Бѣжица.

### П р і ю т ы:

**Родильный об-ва Брянскихъ врачей.** Завѣд.—врачъ, кол. ас. Григ. Дм. *Онисимовъ*; помощники завѣд.: н. ч. Пав. Ив. *Тенновъ* и н. ч. Влад. Вас. *Усановъ*; акушерки: Нат. Влад. *Померанцева*, Марія Леонид. *Храмцова* и Марія Мих. *Бѣляева*.

**Дѣтскій благотв. об-ва Брянскаго завода**—м. Бѣжица. Почетная попеч.—Ал-др. Пет. *Андерсонъ*; завѣд.—Праск. Ив. *Невструева*.

### Частная богадѣльня при Троицкой церкви.

Петропавлов. ул.

Завѣдывающій — свящ. Мих. Стеф. *Красовскій*.

### Чайная и столовая общества трезвости.

Комаров., д. Земства.

Завѣдыв.—мѣщ. Пав. Петр. *Коноваловъ*.

**Народная столовая благотв. об-ва Брянскаго завода.** Завѣд.—н. ч. Пет. Зах. *Өерапонтовъ*; кассирша—Зоя Дм. *Метелкина*.

### Агенты страховыхъ обществъ.

„2-го Россійскаго об-ва“—Клав. Ил. *Тюринъ*—Льгов. пос., с. д.; „Петербургскаго“—Никол. Андр. *Лебедевъ*—Петров., с. д.; „Московскаго“—Екат. Никиф. *Семенова*—Завальск., с. д.; „Русскаго“—Өед. Прок. *Смирновъ*—



Моск., с. д., Пав. Пав. *Антроповъ*—Старо-Собор., с. д., А. Мих. *Криво-ротова*—Моск., д. Григорьева и Мих. Мих. *Бѣляевъ*—Комаров., с. д.; „Сѣвернаго“—Вас. Ив. *Невструевъ*—Москов., с. д.; „Россія“—Марія Ив. *Баженова*—Москов., с. д. и Никол. Никол. *Лукашевъ*—Петровск., с. д.; „Надежда“—Ал-дра Вл. *Ромеръ*—Рождественск., с. д.; „Варшавскаго“—Ив. Ив. *Тимошинъ*—Красн. пл., д. Бѣломова; „Якорь“—Влад. Плат. *Бриммеръ*—Успенск., с. д.; „1-го Россійскаго“—Пав. Пет. *Поповъ*—Рождествен. гора, с. д.; „Саламандра“—Никол. Тимоф. *Пипенко*—Смолен., д. Ворохова; „Волга“—Кива *Передовъ Войтинскій*—Московск., д. Дудина.

**Аптеки:** въ городѣ: Вал. Мих. *Мацкевичъ* и *Бишофъ*; въ м. Бѣжицѣ—Брянскаго завода и въ селахъ: Ивотѣ, Фошнѣ, Бытошѣ и Дубровкѣ.

**Аптекарскіе магазины:** *Бѣляева, Факторовича, Кузнецова* и *Фридлянда*.

**Библіотеки:** Брянск. пожар. об-ва; обществ. собранія; 2-го мужск. приходск. учил. и библ.-читал. при Брянскомъ заводѣ; библ.-читал. въ селѣ Денгубовѣ, Брянск. у. и въ селѣ Людинка библ.-читал.; при Брянск. зав. пожар. об-вѣ имѣется библіотека, завѣд.—Вяч. Евг. *Адамовъ*; при Брянск. зав. собраніи имѣется библіотека, завѣд.—Гр. Іос. *Бѣльскій*; въ селѣ Дятьково, той-же волости, об-ва служащихъ, библіотека для чтенія Дятьковскаго благотвор. об-ва имени Мальцева; библіотека-читальня въ с. Ивотѣ, Дятьковской вол.; отдѣленіе книжнаго склада Брянской земской управы при Ивотской земской школѣ.

**Типографіи:** въ городѣ: *Итина, Иванова-Волосевича*—Московск., д. Добычина, *Подземскаго* и въ м. Бѣжицѣ—Брянскаго завода.

**Фотографіи:** *Зискинда, Маковскаго* и въ м. Бѣжицѣ—*Зискинда*.

**Литографія**—А. *Иванова*—Москов., д. Добычина.

**Ресторанъ** съ номерами при Брянскомъ заводѣ.

**Гостиница**—*Драчевой*.

**Чайная** съ библіот. и читал.—въ с. Дятьковѣ.

**Народная читальня** отъ Брянскаго завода—въ с. Ивотѣ.

**Меблированныя комнаты:** *Мартынова, Чекмарева, Золотухина, Башина* и *Деренскаго*.

**Такса для легковыхъ извозчиковъ г. Брянска,** съ платой за проѣздъ съ одного или двухъ пассаж. съ вещами и провозъ вещей безъ пассаж., въ открыт. и закрыт. экипажахъ, зимой по санному пути плата дешевле на 10 коп. по тѣмъ пунктамъ, гдѣ лѣтомъ 30 к. и болѣе. А. **За ѣзду на время по часамъ:** 1) Въ городѣ и Р.-О. Привок. сл. во всякое время года, днемъ и ночью, — 30—40 к., 2) въ первые два дня праздниковъ



Пасхи и на Новый Годъ—60—70. *Б.* За каждый конецъ ѣзды: 3) а) отъ пароход. прист., базара или центра города по всѣмъ ул., кромѣ Ямской,—20—25 к., б) отъ пароход. прист. и базара до Присутств. мѣсть 15—20, 4) тоже (п. 3) въ Ямскую и Соловьи 30—40, 5) по слободѣ при Р.-О. ж. д. во всѣ улицы 15—20, 6) отъ пассаж. ст. Р.-О. ж. д. до пароход. прист. около плавучаго моста на дамбѣ 10—15, 7) изъ привокз. слободъ Р.-О. и Полѣс. отъ Полѣс. тов. ст.; поселенія около вѣт. Мальц. ж. д. и отъ Сухарн. завода до пароход. прист. около плавучаго моста 20—25, 8) отъ Р.-О. пассаж. ст. и изъ сл. въ слободу при Мальц. ж. д. и до Полѣс. тов. ст. и слободы 20—25, 9) отъ Полѣс. тов. ст. и изъ Полѣс. сл. въ слободу при Мальц. ж. д. 30—35. *В.* *Поездка въ городъ за конецъ:* 10) отъ Р.-О. пассаж. ст. до Успен. церк., въ Новую сл. и Соловьи 45—55 к., 11) отъ той-же ст. ж. д. во всѣ улицы Рождеств. и Петропавл. горъ и въ Ямскую сл. 55—65, 12) изъ Привокз. слободъ: Р.-О., Полѣс., поселенія при вѣт. Мальц. ж. д., отъ сухарн. завода и тов. ст. Полѣс. и Р.-О. ж. д. до мѣсть обозначенныхъ въ п. 10—55—65, 13) изъ мѣсть п. 12-й до мѣсть п. 11-й 65—75, 14) отъ пос. на город. землѣ близъ ст. М.-К.-В. ж. д., черезъ Черный мостъ, во всѣ ул. Нижней сл. до арсенала 50—60, 15) отъ мѣсть п. 14-й далѣе арсенала въ Новую сл. и во всѣ ул. Рождеств. горы 60—70, 16) отъ мѣста п. 14-й на Петропавл. ул. и въ Ямскую сл. 65—75.

## ДМИТРОВСКІЙ УѢЗДЪ.

М. В. Д.

**Уѣздный предводитель дворянства**—от. подполк. Влад. Вас. Краковецкій—с. Андросово. Кандидатъ—вакансія.

**Дворянская опека**—зд. Присут. мѣсть. Предсѣдатель—уѣзд. предводитель дворянства. Засѣдатели: дв. Мих. Ег. Тимоновъ—д. Щелятина и кол. сов. Никол. Ив. Черемисиновъ—д. Любошь; и. д. письмоводителя—н. ч. Никол. Ив. Соколовъ—Безымян., с. д.

### У Ѣ З Д Н Ы Й С Ѣ Ѣ З Д Ѣ.

Большая Кіево-Моск., каз. д.

**Административное Присутствіе.** Предсѣдатель—уѣзд. предводит. дворян. Члены: земскіе начальники, уѣзд. исправникъ, предсѣд. уѣзд. земск. управы и податной инспекторъ, а по продовол. отдѣлу въ составъ присутствія входятъ и члены зем. управы. Завѣд. продовол. дѣломъ—н. ч. Влад. Вас. Григорьевъ—Старомоск., д. Гальцовой.



**Судебное Присутствіе.** Предсѣдатель—предводит. дворян. Члены: уѣзд. чл. окруж. суда, почетные мировые судьи, город. судья и земскіе начальники. Въ засѣданіяхъ судеб. присутствія участвуетъ товарищъ прокурора окруж. суда для предъявленія, въ надлежащихъ случаяхъ, своихъ заключеній по разсматриваемымъ дѣламъ. Исп. об. секретаря—н. ч. Влад. Вас. Григорьевъ—см. выше. Вольнонаем. служащіе: отст. губ. сек. Дм. Степ. Филимоновъ, кан. служ. н. ч. Мих. Коз. Ильинскій, дв. Ел. Ал-др. Грабильниа, мѣщ. Ил. Ив. Лутовъ, кр. Георг. Вас. Солодухинъ, кан. служ. Сер. Дм. Зуйковъ и отст. тит. сов. Дм. Вас. Сомовъ.

**Земскіе начальники:** участковъ: 1-го—над. сов. Вас. Ник. Поздняковъ—г. Дмитровскъ, 2-го—кол. рег. Пет. Пет. Шамшевъ (н. д.)—пocht. ст. Гремячее, 3-го—ротм. зап. Аникит. Ив. Чапкинъ—г. Дмитровскъ, 4-го—отст. подпор. Вл. Петр. Хромыхъ—г. Дмитровскъ.

### Уѣздное по воинской повинности Присутствіе.

Большая Кіево-Моск., каз. д.

Предсѣдатель—узд. предвод. дворян. Члены: уѣзд. воинскій начал., уѣзд. исправникъ и заступ. мѣсто предсѣд. уѣзд. земск. управы, кол. ас. Никол. Ив. Черемисиновъ. И. д. дѣлопроизводителя—н. ч. Пав. Ив. Ивановъ, канц. служ. н. ч. Левъ Ил. Васенковъ. Для отправленія воинской повинности уѣздъ дѣлится на три участка: къ 1-му принадлежитъ г. Дмитровскъ и вол.: Домаховская, Соломенская, Волковская и Круглинская, ко 2-му—вол.: Веребская, Глодневская, Гнѣздиловская, Хотѣвская и Работьковская, къ 3-му—вол.: Волковская, Больше-Бобровская, Веретенинская, Долбенкинская и Лубянская. Призывные пункты для всѣхъ трехъ участковъ въ городѣ.

### Завѣдывающіе военно-конскими участками.

1 Дмитровскій—завѣд. куп. сынъ Леон. Ив. Рыболовъ, помощ. его: мѣщ. Андр. Ив. Моревскій, мѣщ. Андр. Ив. Кузнецовъ, 2 Домаховскій—завѣд. кол. ас. Никол. Ив. Черемисиновъ, помощ. его—кр. Мих. Ив. Горбатовъ, 3 Круглинскій—завѣд. куп. Мих. Дм. Колошинъ, помощ. его—кр. Григ. Мих. Фильченковъ, 4 Больше-Бобровскій—завѣд. кр. Тимоф. Алекс. Прасоловъ, помощ. его—кр. Як. Ив. Исаевъ, 5 Волковскій—завѣд. кр. Сем. Ив. Деркачевъ, помощ. его—кр. Ив. Як. Крюковъ, 6 Веретенинскій—завѣд. кр. Дав. Афан. Пикаловъ, помощ. его—кр. Як. Пет. Долговъ, 7 Долбенкинскій—завѣд. кр. Фроль Степ. Яшкинъ, помощ. его—кр. Ив. Мих. Сидоркинъ, 8 Лубянскій—завѣд. кр. Пет. Андр. Макаровъ, помощ. его—Ив. Пет. Матюхинъ, 9 Гнѣздиловскій—завѣд. кр. Григ. Пав. Стряпухинъ, помощ. его—кр. Никит. Ив. Зу-



биловъ, 10 Волконскій—завѣд. куп. Евф. Ив. *Чеплыгинъ*, помощ. его—куп. Вас. Макар. *Ивановъ*, 11 Соломенскій—завѣд. губ. сек. Сер. Ал-др. *Шшикинъ*, помощ. его—от. ротм. Анатол. Ив. *Плотниковъ*, 12 Работьковскій—завѣд. кр. Сер. Як. *Солнцевъ*, помощ. его—кр. Степ. Вас. *Мурашкинъ*, 13 Глодневскій—завѣд. кр. Фед. Вас. *Протасовъ*, помощ. его—кр. Никит. Лукъян. *Денисовъ*, 14 Веребскій—завѣд. дв. Мих. Иоасаф. *Ступинъ*, помощ. его—кр. Фед. Никол. *Коляченковъ*, 15 Хотѣевскій—завѣд. Никол. Хрис. *Мокрышевъ*, помощ. его—мѣщ. Ив. Афан. *Путимцевъ*.

### УѢЗДНОЕ ПОЛИЦЕЙСКОЕ УПРАВЛЕНІЕ.

Большая Кіево-Моск., каз. д.

УѢЗДНЫЙ ИСПРАВНИКЪ—над. сов. Сем. Вас. *Сченсновичъ*—Бол. Кіев.-Моск., д. Рудакова, помощ. его—кол. сек. Тимоф. Харл. *Михаловскій*—В. - Казан., д. Фадѣева, секретарь—тит. сов. Дм. Никол. *Максаковъ*—Старо-Моск., с. д., столоначальники: н. ч. Пав. Ал. *Драгушкинъ*—В.-Каз., д. Власова и н. ч. Ив. Мих. *Головинъ*—Барач., д. Сорокина, регистраторъ—н. ч. Коз. Никол. *Добычинъ*—(въ командировкѣ въ г. Брянскѣ).

**Канцелярскіе служащіе:** н. ч. Григ. Тим. *Васильевъ*—Н.-Казан., д. Третьякова и Мих. Георг. *Пряхинъ*—Бол. Кіево-Моск., с. д.

**Полицейскіе надзиратели:** участковъ: 1-го—(вр. и д.) н. ч. Витол. Викен. *Кисель*—Ст.-Московск., д. Кисель и 2-го—тит. сов. Митр. Ив. *Пятинъ*—Безымян., д. Братской.

**Пристава:** становъ: 1-го—кол. сек. Евлам. Ив. *Смирновъ*—Б. Кіев.-Моск., д. Пятницкаго и 2-го—(и. д.) н. ч. Георг. Никол. *Ивановъ*—им. Сыромятникова.

**Врачъ,** уѢЗДНЫЙ И ГОРОДОВОЙ—кол. сов. Мих. Григ. *Преображенскій*—Дворян., с. д.

### УѢЗДНЫЙ РАСПОРЯДИТЕЛЬНЫЙ КОМИТЕТЪ.

Больш. Кіево-Моск., каз. д.

Предсѣдатель—уѢЗД. исправникъ. Члены: предсѣд. уѢЗД. земск. управы, уѢЗД. воинскій начал. и город. староста.

### ОТДѢЛЕНІЕ ТЮРЕМНАГО КОМИТЕТА.

Больш. Кіево-Моск., каз. д.

Предсѣдатель—уѢЗД. предв. дворянства. Директоры по должности: товарищъ прокурора по Кромю-Дмитр. уч., уѢЗД. чл. окруж. суда, город. судья, предсѣд. уѢЗД. зем. управы, уѢЗД. исправникъ, город. староста (онъ же хозяйств. директоръ), благочинный 1-го округа, уѢЗД. врачъ, по избранію: д. с. с. Влад. Ал-др. *Офросимовъ*—с. Чувардино, дв. Алекс. Пав.



*Корольковъ*—Больш. Кіево-Моск., с. д., кол. рег. Сер. Никол. *Кудрявцевъ*—  
 Карач., с. д., и. об. дѣлопроизвод.—н. ч. Вл. Вас. *Григорьевъ*—Ст.-Моск., д. Гальцова,  
 начальникъ тюрьмы—кол. ас. Никол. Пет. *Ивановъ*, свящ.—Ив. Ив.  
*Шубинъ*.

### Почтово-телеграфная контора.

Большая Кіево-Моск., д. Огородниковой.

Начальникъ—кол. ас. Ал. Ив. *Шабалинъ*—при конторѣ, пом. его—кол.  
 ас. Фед. Никол. *Щегловъ*—при конторѣ, надсмотрщ. низ. ок.—н. ч. Сем. Арс.  
*Руденскій*—при конторѣ и н. ч. Ив. Ив. *Чутовъ*—при конторѣ, поч.-тел. чиновн.  
 V раз.—губ. сек. Ив. Вас. *Ореховъ*—В.-Казан., с. д, VI раз.—Нина Ил.  
*Бъсова*—Старо-Моск., д. Севастьянова.

### Гремячевское почтовое отдѣленіе.

Д. Гремячя.

Начальникъ—кол. рег. Ник. Троф. *Бѣляковъ*.

### Чувардинское почтово-телеграфное отдѣленіе.

С. Чувардино.

Начальникъ—кол. рег. Алекс. Стеф. *Булгаковъ*. Въ городѣ кон.-  
 поч. станція, 9 лошадей, содержатель—кр. Афан. Лаз. *Малаховъ*.

### Уѣздное земство.

Гласные: отъ 1-го избирательнаго собранія: д. ст. сов. Никол.  
 Вас. *Васичъ*—д. Березовка, шталмейст. Двора Его Величества Ал-др. Ал-др.  
*Офросимовъ*—с. Большое Кричино, д. ст. сов. Влад. Ал-др. *Офросимовъ*—  
 с. Чувардино, от. подполков. Влад. Вас. *Краковецкій*—с. Андросово, кол. сов. Никол.  
 Ив. *Черемисиновъ*—д. Любошь, надв. сов. Эразмъ Никол. *Алферовъ*—  
 д. Хитровка, от. кап.-гвар. Пет. Никол. *Шамшевъ*—с. Больше-Боброво, двор. Петр.  
 Петр. *Шамшевъ*—с. Больше-Боброво, двор. прап. зап. Никол. Серг. *Даниловъ*  
 —с. Соломино, от. шт.-ротм. Аникита Ив. *Чапкинъ*—д. Бычки, надв. сов.  
 Вас. Никол. *Поздняковъ*—с. Кошелево, двор. Никол. Никол. *Поздняковъ*—  
 с. Кошелево, от. капит. инж.-мех. флота Викт. Генр. *Володзько*—д. Холчевка,  
 тит. сов. Ал-др. Алекс. *Клягинъ*—с. Столбище и губ. сек. Серг. Ал-др.  
*Шикинъ*—д. Игнатѣва.

Отъ 2-го избирательнаго собранія: кр. Іоасафъ Мих. *Процен-*  
*ковъ*—г. Дмитровскъ, Карач., с. д., мѣщ. Вас. Мак. *Ивановъ*—с. Лубянка.

Отъ сельскихъ обществъ: крестьяне: Алекс. Никиф. *Ульянцевъ*  
 —д. Бальмова, Пав. Роман. *Позинъ*—с. Домаха, Як. Кирил. *Морякинъ*—  
 д. Пальцева, Як. Пет. *Долговъ*—с. Развѣтье, Ив. Андр. *Козловъ*—дер. Перескоки,  
 Алекс. Никандр. *Харитоновъ*—д. Березовка, Емельянъ Вас. *Амелинъ*—  
 с. Гивдилово.



## У п р а в а.

Уг. Нижне-Казанской и Дворянской ул., д. н-ковъ Позднякова.

Предсѣдатель—д. ст. сов. Никол. Вас. *Васичъ*; члены: кол. сов. Никол. Ив. *Черемисиновъ*, кр. Серг. Яков. *Солнцевъ*—всѣ жив. при управѣ, секретарь—губ. сек. Викт. Алекс. *Гавриловъ*—Больш. Кіево-Моск., д. Королькова и бухгалтеръ—кол. рег. Сем. Яков. *Истомино*—Трубч., д. Истоминой.

**Врачебная часть.** Дмитровская городская земская больница—Старо-Моск. Врачъ—тит. сов. Никол. Григ. *Лавровъ*—Трубичин., д. прот. Ливанова, смотритель—мѣщ. Ив. Алекс. *Гильченко*—при больницѣ; фельдшера: завѣд. аптекой—Дм. Ал-др. *Татариновъ*—при больницѣ, помощ. его—Калистратъ Ал-др. *Панковъ*—Старо-Москов., д. Титовой, въ палатахъ: Гавр. Вас. *Сорокинъ*—Большая Кіево-Москов., д. Пясова, Лукьянъ *Ерохинъ*—Базарн. пл., д. Емельяновой, фельдшерица-акушерка—(вакансія).

### Медицинскіе участки:

**1-й**—врачебный пунктъ хуторъ Кавелинскій, Домаховской вол. (въ составъ участка входятъ Домаховская и Круглинская волости). Врачъ—н. ч. Георг. Никол. *Львовъ*; фельдшеръ—кол. рег. Дмит. Фед. *Никольскій*—находятся на пунктѣ, при Кавелинскомъ хуторѣ; оспопрививательница—Соф. Вас. *Иванова*—г. Дмитровскъ, Болдыжская, д. Кирѣева.

**2-й**—(въ составъ участка входятъ: Волковская, Больше-Бобровская, Долбенкинская и Веретенинская волости). 1-й Гремячевскій пріемный покой. Врачъ—кол. ас. Галакт. Ив. *Чекаловъ*; фельдшера: Авр. Авр. *Фроловъ*, Андр. Франц. *Нергеймъ*; акушерка—Марія Мих. *Егорова*; оспопрививатель Серг. Яков. *Жариковъ*—находятся на пунктѣ при селѣ Гремячѣ, Волковской волости. 2-й Лобановскій фельдшерскій пунктъ. Фельдшеръ—Влад. Филимов. *Багута*—находится на пунктѣ при с. Лобановѣ, (Долбенкино тожъ).

**3-й.**—(въ составъ участка входятъ: Лубянская, Гнѣздиловская, Соломинская и Волковская волости). Лубянскій фельдшерскій пунктъ—при с. Лубянкахъ. Врачъ—над. сов. Ал-дръ Вас. *Цынговатовъ*—г. Дмитровскъ, Старо-Московская с. д., фельдшеръ—Мих. Алекс. *Орловъ*—наход. на пунктѣ при с. Лубянкахъ, акушерка—Анна Фед. *Музыкантова*—г. Дмитровскъ, Карачев., д. Кузнецова, оспопрививательница—Елиз. Никол. *Наумова*—г. Дмитровскъ, Садовая, д. Наумовой.

**4-й**—(въ составъ участка входятъ: Веребская, Работьковская, Хотѣвская и Глосневская волости). Сусловскій врачебный пунктъ—при с. Сусловѣ, Веребской вол. Врачъ—н. ч. Мих. Никол. *Литвиненко*, фельдшера: Дав. Іосиф. *Воловикъ*, Степ. Арт. *Ершовъ*, акушерка—Анаст. Конст. *Нетбальская*, оспопрививательница—Ирин. Мих. *Алферова*—находятся на пунктѣ



при с. Сусловѣ, запасн. женщ.-врачъ—Габріель Іосиф. *Маевская*—г. Дмитровскъ, Старо-Московск., д. Батурской.

Эпидемическіе фельдшера: Сем. Ив. *Левинъ*—г. Дмитровскъ, Гавр. Емел. *Стыдыхъ*—с. Домаха, Ал-дръ Сем. *Чиченевъ*—с. Лубянки, Илья Степ. *Громовъ*—с. Суслово.

**Ветеринарная часть:** врачъ—надв. сов. Іосиф. Леопол. *Искерскій*—г. Дмитровскъ, Верхне-Казанск., д. Яковлева, фельдшера: Афан. Никол. *Николаевскій*—г. Дмитровскъ, Никол. Ив. *Курдюмовъ*—с. Лужки, Волковск. вол., Гавр. Ив. *Алиповъ*—с. Суслово, Веребской вол.

**Сельско-хозяйственный складъ земледѣльческихъ машинъ и орудій**—г. Дмитровскъ, Базарная площ. Завѣд.—губ. секр. Серг. Ал-др. *Шшикинъ*—г. Дмитровскъ, помощн. его—кр. Георг. Шарф. *Соловьевъ*—г. Дмитровскъ.

### **Землеустроительная коммиссія.**

Нижн.-Казан., д. Кондратьева.

Предсѣдатель—уѣзд. пред. дворянства, непремѣнный членъ—отст. капит. корпуса инж.-мех. флота Викт. Генр. *Володзько*—при коммисіи, члены—по должности: предсѣд. уѣзд. зем. управы, уѣздн. чл. окр. суда, податн. инспекторъ, управляющій 17-мъ Лобановскимъ удѣльн. имѣніемъ и земскіе начальники, по выбору—отъ земства: прапор. зап. Никол. Сер. *Даниловъ*—с. Соломино, дв. Сер. Ал-др. *Шшикинъ*—с. Игнатъево, кр. Никол. Ив. *Величевъ*—с. Веребскъ, отъ крестьянъ: Коз. Ал-др. *Левшинъ*, Дм. Андр. *Брагинъ* и Мих. Ив. *Бѣлоусовъ*. Секретарь—н. ч. Стеф. Сем. *Соллогубъ*—Вер.-Казан., д. Кожевник.

### **Городскія и сословныя учрежденія.**

**Уполномоченные городского упрощеннаго управленія:** кол. ас. Дм. Деом. *Дмитріевъ*—Казан., д. Истоминой, кол. рег. Ал-др. Вас. *Цынговатовъ*—Ст.-Моск., с. д., дв. Як. Никол. *Львовъ*—Б. Кіево-Москов., соб. д., учит. Мих. Никол. *Щегловъ*—Безымян., с. д., купцы: Ал-дръ Ив. *Чеплыгинъ*—Моск., д. Кисель, Григ. Сем. *Труновъ*—Б. Кіево-Моск., с. д., Мих. Аким. *Плясовъ*—Б. Кіево-Моск., с. д., Алекс. Пав. *Корольковъ*—Б. Кіево-Моск., с. д., Михай Вас. *Масловъ*—Б. Кіево-Моск., с. д., кол. рег. Сер. Никол. *Кудрявцевъ*—Б. Кіево-Моск. с. д., мѣщане: Ант. Фед. *Бунинъ*—Покровск. площ., с. д., Фед. Ег. *Кокаревъ*—Б. Кіево-Моск., с. д., Алекс. Алекс. *Власовъ*—Карач., с. д., кр. Іоасаф. Мих. *Проценковъ*—Карач., с. д., куп. Никол. Ив. *Лукинъ*—Б. Кіево-Моск., с. д.

### **Городское упрощенное управленіе.**

Больш. Кіево-Моск., город. зд.

Городской староста—кр. Іоасаф. Мих. *Проценковъ*—Карач., с. д., помощн. его: куп. Мих. Аким. *Плясовъ*—Б. Кіево-Моск., с. д. и мѣщ. Мих. Никол. *Щегловъ*—Безымян., с. д., секретарь—н. ч. Фед. Ив. *Малофеевъ*—Карач., с. д.



**Сиротскій судъ.**

Больш. Кіево-Моск., гор. д.

Предсѣдатель—город. староста. Члены: куп. Мих. Аким. *Плясовъ*—Больш. Кіево-Моск., с. д., и мѣщ. Вас. Фед. *Бунинъ*—Покров., с. д. Секретарь—н. ч. Фед. Ив. *Малофеевъ*—Карачев., с. д.

**Мѣщанскій староста** по денежн. сборамъ—Алекс. Фед. *Павловъ*—Царев. пл., с. д.

**М. Ф.****Казначейство.**

Больш. Кіево-Моск., каз. д.

Казначей—кол. сов. Алекс. Никол. *Гавриловъ*—Казанск., с. д. Бухгал.: старшій—над. сов. Мих. Дм. *Малофеевъ*—Труб., д. Дроздовой, I раз.—(вакансія) и II раз.—н. ч. Викт. Коз. *Ильинскій*—Дворян., с. д., кассиръ I раз.—тит. сов. Мих. Яков. *Пясецкій*—Дворян., с. д.

**Уѣздный комитетъ попечительства о народной трезвости.**

Больш. Кіево-Моск., каз. д.

Предсѣдатель—уѣзд. предводит. дворян. Члены: депутатъ отъ дух. вѣд., прот. Левъ Ив. *Адамовъ*—Кіево-Моск., д. Мятинной, инспект. народн. училищъ 4 уч., завѣд. город. училищемъ, уѣзд. членъ и товарищъ прокурора окруж. суда, уѣзд. исправникъ, надзир. акциз. сборовъ, уѣзд. воинскій начал., земскіе начальники, податной инспекторъ, уѣзд. врачъ, город. судья, предсѣд. зем. управы, город. староста, кол. рег. Сер. Никол. *Кудрявцевъ*—Карачев., с. д. Члены сорежнователи: Ал-дръ Март. *Фонъ-Гибшманъ*—Карачев., д. Щетинина, Пав. Зах. *Даненковичъ*—при вин. складѣ, Карл. Георг. *Гросбергъ*—Дворян., д. Покровскаго, Алекс. Никит. *Гавриловъ*—Верх.-Казан., с. д., дѣлопроизвод.—Нат. Ив. *Семова*—при комитетѣ.

**Уѣздное раскладочное по промысловому налогу Присутствіе.**

Садовая, д. Кошеварова.

Предсѣдатель—податной инспекторъ, кол. ас. Анат. Анат. *Кащеевъ*—при присут. Члены: надз. акц. сб. 3-го округа, кол. рег. Сер. Никол. *Кудрявцевъ*—Базар. пл., с. д., над. сов. Вас. Кон. *Граббе*, купцы: Вас. Вас. *Жуковъ*—Карач., с. д., Мих. Аким. *Плясовъ*—Бол. Кіево-Моск., с. д., Григ. Сем. *Труновъ*—Бол. Кіево-Моск., с. д., Мак. Ив. *Ивановъ*—с. Лубянки и кр. Сем. Ив. *Деркачевъ*—с. Волково.

**Анцизное управленіе 3-го округа.**

Карачевская, д. Щетининой.

Для уѣздовъ: Дмитровскаго, Кромскаго и части Сѣвскаго. Окружный надзиратель—над. сов. Влад. Конст. *Граббе*—при управленіи, помощники над-



зирателя: старшій—над. сов. Карлъ Георг. *Гроссбергъ*—Ниж.-Двор., д. Покровск., младшій—кол. ас. Митроф. Мих. *Покровскій*—Б. Кіев.-Моск., д. Севастьянова, дѣлопроизводители: кол. рег. Григ. Григ. *Бочарниковъ*—Ст.-Москов., д. Бударивцева, тит. сов. Алекс. Март. *фонъ-Гибшманъ*—Б. Кіево-Моск., д. Плотникова, контролеры: младшіе: н. ч. Алекс. Григ. *Ивинъ*—Казанск., д. Калошина, кол. рег. Ал-др. Ив. *Щегловъ*—Казанск., д. Калошина, н. ч. Пав. Сем. *Нецветътаевъ*—Карачев., д. Бударивцева. На винокуренныхъ заводахъ: Натальинскомъ—старшій—губ. сек. Вас. Юліан. *Бѣлявскій* и младшіе: Городищенскомъ—кол. сек. Влад. Генрих. *Кострубскій*, Упоройскомъ—н. ч. Бор. Ник. *Долгово-Сабуровъ*, Чернявскомъ—губ. сек. Вас. Никол. *Ясняковъ*. Канцелярскіе служители при управленіи: н. ч.: Пав. Бор. *Ерохинъ*, Леон. Афан. *Михайловскій*, Сем. Пав. *Лошкаревъ* и Ив. Григ. *Поползуновъ*.

### Казенный винный складъ № 3.

Бол. Кіево-Моск. ул.

Завѣдующій—н. ч. Пав. Зах. *Даненковичъ*, помощн. его: н. ч.: Никон. Ив. *Давыдовъ*—оба жив. при складѣ и Фед. Ник. *Кондратьевъ*—Дворян., д. Кондратьева, конторщикъ—Вас. Вас. *Мозалевъ*—при складѣ, помощникъ его—мѣщ. Фед. Мит. *Теленинъ*—Казанск., д. Михайлова, машинистъ—Ник. Кон. *Лагутинъ*—при складѣ, помощникъ его—Ал. Вас. *Боковъ*—Казан., д. Бѣленинова, подвальный—Стан. Пет. *Лукомскій*—при складѣ, помощникъ его—Пав. Ив. *Солнцевъ*—Ст.-Моск., с. д.

### Управленіе ссудо-сберегательной кассы служащихъ № 3 казенномъ винномъ складѣ.

Помѣщ. склада.

Предсѣдатель—мѣщ. Пав. Ив. *Солнцевъ*—С.-Моск., с. д.; члены: мѣщ. Ив. Конст. *Лагутинъ* и кр. Серг. Фед. *Кружилинъ*; кассиръ—мѣщ. Вас. Вас. *Мозалевъ* (онъ-же казначей)—всѣ жив. при складѣ.

М. Н. П.

### Женская прогимназія.

Б. Кіево-Моск., город. д.

Предсѣдатель попечит. совѣта—Юс. Мих. *Проценковъ*, попечительница—жена д. с. с. Марія Арк. *Офросимова*. Члены: кол. ас. Вас. Вас. *Сорокинъ*—Б. Кіево-Моск., д. Плясова, кол. рег. Сер. Никол. *Бударивцевъ*—Базарн. пл., с. д., дв. Алекс. Пав. *Корольковъ*—Б. Кіево-Моск., с. д., дв. Марія Никол. *Апустаина*—В. Казан., д. Кожевникова; купцы: Мих. Аким. *Плясовъ*—Б. Кіево-Моск., с. д., Никол. Ив. *Лукинъ*—Б. Кіево-Моск., с. д., Григ. Сем. *Труновъ*—Б. Кіево-Моск., с. д., Як. Никол. *Львовъ*—Б. Кіево-Моск., с. д. и мѣщ. Михай



Никол. *Львовъ*—Б. Кіево-Моск., с. д. Предсѣдатель педагогич. совѣта—кол. ас. Вас. Вас. *Сорокинъ*—см. выше; начальница—дв. Марія Никол. *Лопухина*—см. выше; законоучитель—прот. Левъ *Адамовъ*—Б. Кіево-Моск., д. Мишина; преподаватели: рус. яз.—Лидія Пав. *Діомидова*—Ст.-Моск., д. Нестерова, ариметики и чистописанія—Елиз. Дм. *Чемисова*—Карач., с. д., естествовѣдѣнія—губ. сек. Бор. Ив. *Шевцовъ*—Вер. Казанск., д. Яковлева, исторіи и географіи—Марія Георг. *Котлярова*—Б. Кіево-Моск., д. Гулевскихъ, рукодѣлія—Пел. Григ. *Маслова*—Карач., д. Малахова, пѣнія—н. ч. Пав. Вас. *Гусевъ*—Ст.-Моск., д. Минакова. Врачъ—вакансія.

### Городское мужское 4-хъ классное училище.

Б. Кіево-Моск. ул.

Почетный смотритель училища—н. ч. Лавр. Дм. *Колошинъ*—Карачевск. уѣздъ, учитель-инспекторъ—кол. ас. Вас. Вас. *Сорокинъ* (онъ-же уч. физики и географіи)—Б. Кіево-Моск., д. Плясова; законоучитель—свещ. Ив. Ив. *Шубинъ*—Садов., с. д.; преподаватели: рус. яз.—тит. сов. Дм. Діомид. *Дмитріевъ*—Дворян., д. Козлова, математики—н. ч. Ал-дръ Викт. *Самодуровъ*—Ст. Моск., д. Тимковой, естествовѣдѣнія и исторія—губ. сек. Бор. Ив. *Шевцовъ*—Кіев.-Моск., д. Андреева, графическаго искуса.—н. ч. Пав. Вас. *Гусевъ*—Вер. Каз., д. Орѣхова, учит.-помощ.—н. ч. Пав. Конд. *Котралевъ*—Верх.-Казан. д. Любимова, врачъ—Г. Н. *Львовъ*—Кіев.-Моск., с. д.

### Училищный совѣтъ.

Каз., д. М. В. Д.

Предсѣдатель—уѣздн. предв. дворянства. Члены: инспекторъ народ. училищъ 9 уч., с. с. Пет. Ив. *Протопоповъ*—В.-Казан., д. Мукосѣевой, отъ М. Н. П.—уч.—инспек. город. училища, отъ М. В. Д.—уѣзд. исправникъ; отъ дух. вѣд.—прот. Лев. *Адамовъ*—Кіево-Моск., д. Митиной, отъ города—гор. староста и отъ земства—предсѣдатель земской управы Вас. Ник. *Поздняковъ*, кол. сек. Никол. Ив. *Черемисиновъ* и земскіе начальники.

### Городскія приходскія училища.

**Мужское**—уг. Садов. и Болдыж., каз. д. Завѣд. (онъ-же препод.)—кол. рег. Мих. Алекс. *Киртѣевъ*—при училищѣ, законоучители—свещ.: Лев. *Адамовъ*—Бол. Кіево-Моск., с. д. и Тих. *Андреевъ*—Больш., с. д., учителя: кол. рег. Ал-др. Пав. *Волуевъ*—Ст. Моск., д. Ивановой, кол. рег. Вас. Пет. *Покровский*—Ст. Моск., с. д., кол. рег. Никол. Мих. *Моревъ*—Ст. Моск., д. Огородникова и Нат. Никол. *Максакова*—Трубч. пер., с. д.

**Женское**—Больш. Кіево-Моск., гор. д. Завѣд.—Раиса Вас. *Стройновская*—при училищѣ, законоуч.—свещ. Ив. Никол. *Красовскій*—Казан., с. д., учительницы: Марія Григ. *Булнина*—Б. Кіево-Моск., с. д. и Елиз. Григ. *Булнина*—Б. Кіево-Моск., с. д.



**Брусовецкая земская школа.**

Дер. Брусовець.

Учительница—Ал-др. Дм. Орлова.

**М. Ю.****Вѣдомство Орловскаго окружнаго суда.**Уѣздный членъ окружнаго суда—ст. сов. Ант. Льв. Мора-  
вицкій—Б. Кіево-Моск., д. Лукина.Судебный слѣдователь—кол. сек. Валеріан. Фед. Семеновъ—  
Б. Кіево-Моск., д. Севастьянова.Почетные мировые судьи: д. ст. сов. Никол. Вас. Васичъ—  
при зем. упр., от. подполк. Влад. Вас. Краковецкій—с. Андросово, прап. зап.  
Никол. Сер. Даниловъ—с. Соломино и тит. сов. Ал-др. Алекс. Клягинъ—  
с. Столбище.

Городской судья—тит. сов. Тих. Вас. Гнучевъ—г. Дмитровскъ.

Судебный приставъ—н. ч. Алекс. Дм. Лаврентьевъ—Безымян.,  
д. Казачкина.

Нотариусъ—дв. Алекс. Пав. Корольковъ—Б. Кіево-Моск., д. Королько вой

**М. В.****Управленіе уѣзднаго воинскаго начальника.**

Бол. Кіево-Моск., д. Город. Управ.

Воинскій начальникъ—подполк. Ник. Фед. Стерлиговъ—Б. Кіево-Моск.,  
д. Калошиной, дѣлопроизвод.—кол. ас. Пав. Никол. Кудрявцевъ—Садов., соб. д.

Конвойная команда въ вѣдѣніи мѣстнаго Воинскаго Начальника.

**В. П. И.****Троицкій соборъ.**Штат. прот.—Левъ Ив. Адамовъ—Кіевск., д. Митиной, свящ. Тих. Ив.  
Андреевъ—Кіевск., с. д., діак. Стр. Пав. Сергѣевъ—Кварт. ул., діак.-псалом.  
—Евлам. Пет. Вознесенскій—Нижн. ул.**Благочинные.**Округовъ: 1-го—прот. Левъ Адамовъ—Кіев., д. Митиной, 2-го—свящ.  
Георг. Косминскій—почт. отд. Гремяче и 3-го—свящ. Ал-др. Ильинскій—  
г. Дмитровскъ.**Уѣздное отдѣленіе епархіальнаго училищнаго совѣта.**

Д. Соборн. ц.

Предсѣдатель—прот. Левъ Ив. Адамовъ—Кіевск., д. Митиной; уѣздн.  
наблюдатель церковн. школь—свящ. Алекс. Никол. Тихомировъ—с. Плосское;



казнач.—прот. Алекс. Пав. *Корольковъ*—Кіево-Моск., с. д.; члены: прот. Мих. Ив. *Цукаловъ*—с. Рыжково и священники: Ив. *Красовскій*—Казан., соб. д., Ил. *Никольскій*—с. Соломино, Алекс. *Гороховъ*—с. Лужки, Викт. Алекс. *Звѣревъ*—с. Суслово, Θεод. Георг. *Ильинскій*—Зас., с. д., Вас. *Покровскій*—с. Островскъ.

## Разныя учрежд. и общества.

### Комитетъ Общества Краснаго Креста.

Больш. Кіево-Моск., с. д.

Предсѣдатель—д. с. с. Никол. Вас. *Васичъ*—Казан., д. зем.; члены: дв. Алекс. Пав. *Корольковъ*—Б. Кіево-Моск., с. д. и кол. сов. Алекс. Никол. *Гавриловъ* (онъ-же казначей)—Ниж.-Казан., с. д., кол. рег. Сер. Ник. *Кудрявцевъ*, от. подполк. Вас. Вас. *Краковецкій*—с. Андросово.

### Общества.

**Благотворительное**—Больш. Кіево-Моск., каз. д. Предсѣдатель—д. с. с. Ник. Вас. *Васичъ*—Казанск., д. зем., товарищъ его—прот. Лев. Ив. *Адамовъ*—Кіевск., д. Митиной; казначей—Ан. Ив. *Дмитріева*—В.-Каз. ул. Члены: прот. Лев. *Адамовъ*—см. выше, свящ. Ив. *Красовскій*, Лид. Самуил. *Волосова*—Кіев., с. д. Тереза Карл. *Бочарникова*—Моск., с. д. и Иоасафъ Мих. *Проценковъ*—Карачев., с. д.

**Вольно-пожарное.**—Собрание пожарнаго о-ва, д. Срабова. Предсѣдатель прав.—(вакансія). Испр. долж. пред.—Иоасаф. Мих. *Проценковъ*—Красная площ., соб. д., члены прав.: Мих. Аким. *Плясовъ*—Бол. Кіево-Моск., соб. д., кол. ас. Вас. Вас. *Сорокинъ*—Бол. Кіево-Моск., д. Егор. Аким. *Плясова*, кол. ас. Дмит. Діом. *Дмитріевъ*—Казанская площ., д. Мих. Мих. *Козлова*, Ан. Фед. *Бунинъ*—Покровская площ., с. д., Авд. Мир. *Севостьяновъ*—Покровская площ., с. д., Мих. Анд. *Пряхинъ*—городск. пожарное депо, коман. друж.—Авд. Мир. *Севостьяновъ*, помощ. коман. друж.: Ив. Алекс. *Власовъ*—Карач.. с. д., Алекс. Дмит. *Лаврентьевъ*—Карачевская, д. Кудрявцева, завѣд. имущ. об-ва—Мих. Анд. *Пряхинъ*—см. выше, сек. об-ва—кол. ас. Вас. Вас. *Сорокинъ*—см. выше, члены ревиз. ком.: Анд. Никиф. *Зотовъ*—Красная площ., соб. д., Пав. Ив. *Сонцевъ*—Старо-Моск., д. Сонцевой, Сер. Ив. *Золотаревъ*—Бол. Кіево-Моск.

**Общественная библіотека**—Б. Кіево-Моск., д. Щетининой. Предсѣдатель—тит. сов. Дм. Діом. *Дмитріевъ*—Двор., д. Козлова, казначей—жена куп. Лидія Мих. *Чеплыгина*—Б. Кіево-Моск., с. д., секретарь—учительница Елиз. Григ. *Булгина*—Кіево-Моск., с. д.; члены правленія: Алекс. Мих. *Зуевъ*, Лид. Мих. *Чеплыгина*, Олим. Пав. *Щетинина*, К. Г. *Гроссбергъ*, Ел. Гр. *Булгина*, Пет. Вас. *Какуринъ*, М. Г. *Булгина*, Зин. Ив. *Шубина*, Авт.



Фед. Бунинъ, Ник. Ал. Адамовъ, Бор. Ив. Шевцовъ; кандидаты: М. Б. Волосовъ, Георг. Ник. Львовъ, свящ. Тих. Андреевъ, Лид. С. Волосова; члены ревизионной ком.: Мих. Алекс. Плясовъ, Пав. Кондр. Котралевъ и Георг. Ник. Львовъ; кромѣ этихъ лицъ въ составъ правленія входятъ и всѣ начальствующія лица мѣстныхъ учебн. заведеній.

**Вспомоществованія нуждающимся учащимся.** — Здан. гор. управы. Предсѣдатель—мѣщ. Иоасафъ Мих. Проценковъ—Красн. пл., с. д.; товарищъ его—Дм. Діом. Дмитриевъ—Базан., д. Козловой; казначей общества—женщина-врачъ Зинаида Мих. Покровская, секретарь правленія—учительница Марія Григ. Бунина, члены правленія: учитель Д. Д. Дмитриевъ, жена учителя Анна Ив. Дмитриева, учительница Елиз. Григ. Бунина, жена податного инспектора Люд. Ив. Кашеева, женщина-врачъ Зинаида Мих. Покровская, учительница Марія Гр. Бунина; члены ревизион. комиссіи: куп. Дм. Никол. Львовъ, кол. ас. Никол. Петр. Ивановъ, Митроф. Мих. Покровскій.

**Общественное собраніе пожарнаго общества** — Карачевск., д. Срабова. Предсѣдатель—кол. ас. Влад. Коост. Граббе, старшины: тит. сов. Дмит. Діомид. Дмитриевъ, кол. секр. Тим. Харл. Михаловскій, мѣщане: Андр. Никиф. Зотовъ, Станис. Петр. Лукомскій, Пав. Ив. Кашеваровъ—Карачевск., с. д., Авд. Мирон. Севостьяновъ (онъ-же командиръ дружины)—Покровск. площ., с. д., Мих. Андр. Пряхинъ (онъ-же завѣд. имущ. о-ва и вр. и д. секретаря)—при депо, помощ. командира дружины—Ив. Алекс. Власовъ—Карачевск., с. д. и н. ч. Алекс. Дмитр. Лаврентьевъ—Карачевск., д. Кудрявцева; члены ревизионной комиссіи: мѣщ.: Андр. Никиф. Зотовъ—Красная площадь, Серг. Ив. Золотаревъ—Большая Кіево-Московск., Михей Вас. Масловъ—Большая Кіево-Московская.

**Разумныхъ развлеченій** — Карачевск., д. Срабова. Предсѣдатель—тит. сов. Дм. Діом. Дмитриевъ, секретарь—Пав. Конд. Котралевъ, члены правленія: Д. Д. Дмитриевъ, В. В. Сорокинъ, К. Г. Гроссбергъ, Н. С. Кудрявцевъ, Н. П. Кудрявцевъ, Е. Гр. Бунина, А. И. Дмитриева, Е. Д. Чемисова и Пав. Зах. Даненковичъ.

**Товарищества мелкаго кредита:** Кретовское—с. Кретово, Верейское—с. Верейское и Дмитровское ссудо-сберегательное—городская управа.

### Агенты страховыхъ обществъ.

„Сѣверъ“—мѣщ. Ив. Алекс. Власовъ—Казан., с. д., „1-го Россійскаго“—мѣщ. Иоасаф. Мих. Проценковъ—Красн. площ., с. д., „Якорь“—тит. сов. Дм. Діом. Дмитриевъ—Казан., д. Козлова, „Россія“—Пав. Ив. Солнцевъ—Ст.-Московск., с. д., „Саламандра“—Плат. Афан. Цукерманъ—Карач., д. Малафеева.



**Аптеки:** Земская — Ст. Москов., д. зем., *Волосовой-Вальте* — Больш. Кіево-Моск., д. Львова. **Аптекарьскій магазинъ** — *Волосовой-Вальте* — Больш. Кіево-Московск., д. Зотова.

**Зуболѣчебные кабинеты** — дант. Мих. Бор. *Волосова* — Больш. Кіево-Москов., д. Львова, жены тит. сов. Зин. Мих. *Покровской* — Больш. Кіево-Москов., д. Севостьянова.

**Библіотека** — Дмитр. об-ва — Больш. Кіево-Москов., д. Чеплыгина. Завѣд. — Анна Ив. *Дмитріева* — Казан. пл., д. Козловой.

**Типографія** — Ант. Вас. *Трисвятскаго* — Казан., с. д.

**Фотографія** Исаака Гирш. *Антопольскаго* — Больш. Кіево-Москов., с. д.

**Меблированныя комнаты:** мѣщ. Нины Петр. *Борисовой* — Кіево-Москов., с. д., кр. Савел. Никол. *Недѣлько* — Больш. Кіево-Москов., д. Захаровой, мѣщ. Алекс. Ал-др. *Власова* — Казан., с. д., мѣщ. Ег. Аким. *Плясова* — Больш. Кіево-Москов., с. д.

**Гостиницы:** Никол. Пет. *Борисова* — Бол. Кіево-Москов., д. Зотова, кр. Савел. Никиф. *Недѣлько* — Бол. Кіево-Москов., город. д.

**Такса для легковыхъ извозчиковъ въ городѣ:** въ одинъ конецъ — 15 коп., одинъ час. — 40 коп.

## Е Л Е Ц К І Й У Ѣ З Д Ъ.

М. В. Д.

**Уѣздный предводитель дворянства.** — в.-ю. Д. Е. И. В. кол. сов. Витал. Георг. *Ветчининъ* — Рождест., д. Зыкова, помощ. его — дв. Дм. Пет. *Лаужинъ* — Театрал., д. Дронова, канд. — над. сов. Георг. Пет. *Ветчининъ* — Орлов., с. д. и секретарь — кол. сек. Конст. Георг. *Явленскій* — Собор., д. Тычиной.

**Дворянская опека.** — Воронеж., д. зем. Предсѣдатель — уѣд. пред. двор. Засѣдатели: двор. Леонидъ Влад. *Даниловъ* — г. Елецъ, слоб. Подмонастыр., кол. сек. Ник. Ник. *Ачкасовъ* — Манежная, д. Никитиной и писмоводитель — от. подпор. Вас. Вас. *Богдановъ* — Воронежская, д. Веронцовой.

### У Ѣ З Д Н Ы Й С Ѣ Ѣ З Д Ъ.

Воронеж., д. земства.

**Административное Присутствіе.** Предсѣдатель — уѣзд. предвод. дворян. Члены: земскіе начальники, уѣзд. исправникъ, предсѣд. уѣзд. зем. управы и податные инспекторы, а по продовольственному отдѣлу входятъ въ составъ присутствія и члены зем. управы.

**Судебное Присутствіе.** Предсѣдатель — уѣзд. предвод. дворян. Члены: уѣзд. чл. окруж. суда, почетные мировые и городскіе судьи и земскіе на-



чальники. Въ засѣданіяхъ судебного присутствія участвуетъ товарищъ прокуроръ окруж. суда для предъявленія, въ надлежащихъ случаяхъ, своихъ заключеній по разсматриваемымъ дѣламъ. И. д. секретаря—л. поч. гр. Мих. Арс. *Ковыршинъ*—Манеж., д. Ковыршиной, писцы: тит. сов. Ив. Мат. *Рудневъ*—Уг. Кладбищ. и Кузнеч., с. д., губ. сек. Алекс. Степ. *Калинниковъ*—Успенская ул., Дм. Наум. *Буркинъ*—Солдатская, д. Прошановой, Анна Ив. *Баранова*—Введен., с. д., Ал-дра Викт. *Ковыршина*—Собор., с. д., дв. Дм. Никол. *Лоренсъ*—Дворян., с. д., дв. Никол. Никол. *Ачкасовъ*—Манежная, д. Постникова, Мар. Ив. *Богданова*, Пет. Вас. *Ирюнинъ*—Милліонная, с. д.

**Частные повѣренныя:** Никол. Анд. *Соловьевъ*, Ив. Ив. *Атановскій*, Никол. Ал-др. *Коминскій*, Влад. Ив. *Дроновъ*, Ив. Никон. *Поляковъ*—всѣ жив. въ г. Елецѣ.

**Земскіе начальники:** участковъ: 1-го—корн. зап. Бор. Сер. *Кривоцовъ*—с. Меньш.-Колодезь, 2-го—пор. зап. Ник. Сер. *Роостовъ*—д. Шишковка, 3-го—кол. ас. Никол. Георг. *Ветчининъ*—с. Альшанецъ, 4-го—(вакансія), 5-го—тит. сов. Мих. Алекс. *Емельяновъ*—с. Стегаловка, 6-го—(вакансія)—д. Дерновка, 7-го—от. рот. Плат. Никол. *Коротневъ*—с. Знаменское, 8-го—кол. сек. Ив. Никол. *Чертовъ*—г. Елецъ, 9-го—кол. сек. Сер. Сер. *Бехтеевъ*—с. Литовка.

### УѢЗДНОЕ ПО ВОИНСКОЙ ПОВИННОСТИ ПРИСУТСТВІЕ.

Предсѣдатель—уѣзд. предвод. дворян. Члены: уѣзд. воинскій начал., уѣзд. исправникъ и чл. уѣздн. зем. управы. Дѣлопроизвод.—кол. ас. Ал-дръ Вас. *Пятинъ*—Манежн., д. Филишова.

Участки для отправленія воинской повинности состоятъ: 1-й—изъ г. Ельца; и волостей: 2-й—Ламской, Афанасьевской, Чернавской и Казацкой; 3-й—Соловьевской, Становлянкой, Предтечевской, Ястребинской и Краснополянской; 4-й—Дрезгаловской, Суворовской, Каменской, Извальской и Воронецкой; 5-й—Стегаловской, Сергіевской, Богатоплатовской, Тербунской и Казинской.

Участковъ для отправленія военно-конской повинности въ городѣ 2, по уѣзду—въ каждой волости особо.

### Завѣдывающіе военно-конскими участками.

Участки: 1-й—Елецкій—завѣд.—мѣщ. Никол. Ал-др. *Дѣвевъ*, помощ. его—мѣщ. Конст. Вас. *Степановъ*, 2 Елецкій—завѣд.—куп. Ал-дръ Никол. *Лагутинъ*, помощ. его—мѣщ. Никол. Мих. *Шилловъ*, 3 Ламскій—завѣд.—куп. Тих. Страт. *Ходовъ*, помощ. его—кр. Конст. Як. *Черныхъ*, 4 Воронецкій—завѣд.—дв. Леонид. Влад. *Даниловъ*, помощ. его—Мих. Вас. *Гусевъ*, 5 Казацкій—завѣд.—п. поч. гр. Ив. Митр. *Жаворонковъ*,



помощ. его—кр. *Сушенцевъ*, 6 Становлянскій - завѣд.—дв. Ал-дръ *Никол. Алферовъ*, помощ. его—куп. Алекс. Дм. *Ростовцевъ*, 7 Соловьевскій—завѣд.—кр. *Ермаковъ*, помощ. его—дв. Никол. Дм. *Карулинъ*, 8 Извальскій—завѣд.—п. поч. гр. Никол. Дм. *Ростовцевъ*, помощ. его—кр. *Мѣдвѣдевъ*, 9 Суворовскій—завѣд.—куп. Пет. Мих. *Поповъ*, помощ. его—кр. Дм. Евд. *Хорошиловъ*, 10 Ястребиновскій—завѣд.—дв. Бор. Бор. *Лагофетъ*, помощ. его—дв. Мих. Никиф. *Алферовъ*, 11 Афанасьевскій—завѣд.—дв. Евг. Ал-др. *Бахтеяровъ*, помощ. его—мѣщ. Дм. Ив. *Владыкинъ*, 12 Стегаловскій—завѣд.—дв. Влад. Ив. *Турбинъ*, помощ. его—кр. Мих. Осип. *Саввинъ*, 13 Дрезгаловскій—завѣд.—дв. Алекс. Сем. *Коротневъ*, помощ. его—кр. Пав. Як. *Коротневъ*, 14 Краснополянскій—завѣд.—дв. Пет. Никол. *Шуриновъ*, помощ. его—мѣщ. Пет. Ив. *Филатовскій*, 15 Предтечевскій—завѣд. (вакансія), помощ. его—кр. Андр. Гав. *Антоновъ*, 16 Каменскій—завѣд.—дв. Леонид. Алекс. *Крюковъ*, помощ. его—куп. Сер. Ив. *Ростовцевъ*, 17 Богато-Платовскій—завѣд.—дв. Влад. Георг. *Ветчининъ*, помощ. его—куп. Тих. Никит. *Лагутинъ*, 18 Чернавскій—завѣд.—мѣщ. Густ. Ант. *Мартинсонъ*, помощ. его—кр. Никиф. Анд. *Старыхъ*, 19 Сергѣевскій—завѣд.—дв. Сер. Ив. *Сливицкій*, помощ. его—мѣщ. Никол. Ив. *Чеботаревъ*, 20 Тербунскій—завѣд.—п. поч. гр. Ал-дръ Пет. *Ростовцевъ*, помощ. его—мѣщ. Сер. Зах. *Кондратьевъ*, 21 Казинскій—завѣд.—дв. Іосиф. Ант. *Богдановичъ*, помощ. его—кр. Ив. Бор. *Поповъ*.

### Полицейскія Управленія.

**Городское.**—Красн. пл., город. д. Полиціймейстеръ—кол. сов. Пет. Алекс. *Штеръ*—Старо-Москов., д. Бабанина, вр. исп. обяз. секретаря—н. ч. Никол. Алекс. *Орловъ*—Дворян., с. д., вольнонаемные писцы: отст. тит. сов. Арефа Венедик. *Романкевичъ*—Введен., д. Плотникова, кр. Ив. Сем. *Сапрыкинъ*—Введен., д. Плотникова, отст. писарь Еф. Пет. *Вуколовъ*—за р. Сосн., с. д. и дочь над. сов. Над. Вас. *Васильева*—Дворян., д. Орлова. **Части: 1-я**—Кладбищен., город. д., приставъ—кол. рег. Апсол. Мих. *Бабынинъ*—при части, помощ. его: кол. ас. Мих. Ал-др. *Покровскій*—за р. Сосн., д. Рыжкина, и подпор. зап. Ив. Моис. *Лактионовъ*—Торгов., д. Чортова. **2-я**—Введен., город. д., приставъ—губ. сек. Левъ Сер. *Эренсъ*—при части, помощ. его: н. ч. Сер. Конст. *Явленскій*—Двор., д. Паршина, н. ч. Евг. Стан. *Андрушкевичъ*—Сѣнная пл., д. Грудева и н. ч. Мих. Мих. *Покровскій*—сл. Засосна, д. Миленина.

**Уѣздное.**—Красн. пл., каз. д. Исправникъ—кол. сов. Никол. Пет. *Алексеевъ*—д. Ростовцевой, помощ. его—над. сов. Ив. Троф. *Громоковскій*, секретарь—кол. рег. Ал-дръ Ив. *Большаковъ*—Манежан. ул., 2 ч., с. д., столо-



начальники: кол. сек. Арк. Дм. *Голубевъ*—Собор., д. Чернышовой, н. ч. Никол. Ив. *Вобликовъ*—Рожд., д. Вобликовой, регистраторъ—н. ч. Алекс. Доміан. *Мининъ*—Красн. пл., д. Свинцовой.

**Пристава становъ:** 1-го—кол. ас. Ив. Вас. *Друговъ*—с. Плосское, Становлянской вол., 2-го—кол. сек. Влад. Ал-др. *Лактаевъ*—за р. Сосн., д. Додонова, 3-го—н. ч. Викт. Влад. *Кореневъ*—при ст. Пажень Ю.-В. ж. д., им. Римской-Корсаковой, 4-го—кол. рег. Никол. Ал-др. *Успенскій*—при д. Елизаветовкѣ, Сергіевской вол.

**Уѣздный врачъ**—кол. сов. Влад. Ег. *Пащенко*—Старо-Оскол., с. д.

### Уѣздный распорядительный комитетъ.

Красная пл., каз. д.

Предсѣдатель—уѣзд. исправникъ. Члены: город. голова, уѣзд. воинскій начал. и чл. уѣзд. зем. управы.

### Отдѣленіе тюремнаго комитета.

Орловская, каз. д.

Директоры по должности: старшій—уѣзд. предвод. дворян., полицій-мейстеръ, исправникъ, город. голова, благочинный городскихъ церквей, мѣстный товарищъ прокурора, уѣзд. врачъ, предсѣд. зем. управы, уѣзд. членъ, город. судьи; по избранію: над. сов. Георг. Пет. *Ветчининъ*—Орлов, с. д., въ зв. к.-ю. Д. Е. И. В. с. сов. Никол. Сер. *Баршевъ*—г. Калуга, куп. Никол. Ив. *Романовъ*—Старооскол. ул., п. поч. гр. Вас. Ксен. *Барченко*—уг. Покров. и Соборн., с. д., над. сов. Никол. Ал-др. *Щепкинъ*—Манеж., д. Чистова и кол. ас. Никод. Вас. *Соколовъ* (завѣд. хозяйств.)—Красн. пл., д. Гладнева, дѣлопроизвод. по найму—Ол. Іосиф. *Политимская*—уг. Воронеж. и Старооскол., д. Полонской.

**Начальникъ тюрьмы**—кол. рег. Пет. Самс. *Гудзенко*, помощ. его—н. ч. Влад. Пет. *Орловъ* (н. д.), врачъ—тит. сов. Конст. Алекс. *Орловъ*—Дворян., с. д., фельдш.—Вас. Вас. *Лыковъ*—Дворян., д. Трудолюбія, свящ.—Вит. Митр. *Александровскій*—при комитетѣ.

### Почтово-телеграфная контора.

Манеж., д. Кочергина.

Начальникъ—ст. сов. Ив. Ив. *Лебедевъ*—при конторѣ, помощ. его—кол. сов. Никол. Ал-др. *Нолькенъ*—при конторѣ. Почт.-телегр. чиновники: I раз.—кол. ас. Ал-др. Як. *Кристинъ*—при конторѣ, II раз.—кол. ас. Эмил. Эмил. *Генни*—Рождеств., д. Иньшакова, кол. ас. Сем. Степ. *Колыванкинъ*—Старо-Оскол., д. Недокучаевой, Влад. Дмитр. *Мерцаловъ*—Ворон., д. Башкина, III раз.—над. сов. Андр. Григ. *Глаголевъ*—Покров., д. Рябинцевой, кол. ас. Тих. Фед. *Покровскій*—Введен., д. Иванова, кол. ас. Сер. Конст. *Мадзелевскій*—Мало-Двор. ул., кол. рег. Вас. Вас. *Александровъ-Антоновъ*—Успен., д. Селиховой, кол. рег. Влад. Ал-др. *Афанасьевъ*—Введен., д. Фаустовой,



губ. секр. Пет. Пав. *Покровскій*—Воронеж., д. Соловьева, IV раз.—Екат. Ал-др. *Биберъ*—Кладбищ., д. Яковлева, ТИТ. сов. Мих. Вас. *Бунинъ*—Старооск., д. Чернигина, ТИТ. сов. Вас. Ив. *Крыловъ*—Покров., д. Родионовой, кол. рег. Никол. Ег. *Даниловъ*—Кладбищ., д. Волковой, кол. ас. Ив. Ив. *Михайловъ*—Песков., д. Михайловой, кол. сек. Никол. Пет. *Синягинъ*—Песков., с. д., V раз.—кол. рег. Ив. Алекс. *Серебренниковъ*—Успен., д. Рѣзниченко, кол. рег. Никол. Пет. *Ивановъ*—Пушбар, с. д., губ. сек. Ег. Герас. *Никольскій*—Рождеств., д. Никольскаго, кол. рег. Пант. Пет. *Флягинъ*—Введен., д. Флягиной, кол. рег. Сер. Ал-др. *Афанасьевъ*—Мало-Дворян., д. Кобанова, кол. рег. Ал-др. Кирил. *Кукушкинъ*—Введен., с. д., кол. рег. Никол. Алекс. *Филатовъ*—Ямская, д. Сапрыкина, неим. чина: Алекс. Пет. *Луксъ*—Манеж., с. д., кол. рег. Ив. Сер. *Козьминъ*—Лучекъ-Одноличка, с. д., VI раз.—н. ч. Фед. Никол. *Поповъ*—Выгон., с. д., н. ч. Ал-др. Мих. *Хальзевъ*—Выгон., с. д., по найму: Анна Ив. *Покровская*—Воронеж., д. Соловьева, Ал-др. Мих. *Луксъ*—Манежн., с. д., Анна Филип. *Романова*—Торгов., д. Ростовцева, М. Н. *Кукушкина*—Введен., с. д., Ник. Петр. *Перекалинъ*, н. ч. Валерій Вас. *Недѣлинъ*—Манеж. с. д., н. ч. Тих. Дем. *Коноваловъ*—Москов., с. д., Я. П. *Пальчиковъ*—Введ., с. д., н. ч. Ив. Сер. *Шафоростовъ*—Аргамачья сл., Ален. пер., с. д., Ю. І. *Гаевская*—Манеж., с. д., А. М. *Щучкина*—Стар.-Моск., с. д., надсмотр.: высш. окл.: кол. сек. Мих. Як. *Леоновъ*—Арханг., д. Шилова, кол. рег. Як. Никит. *Кондратовъ*—Манеж., д. Кочергина, низш. окл.: н. ч. Як. Вас. *Озерскій*—Успен., д. Бѣлолюбской, н. ч. В. П. *Колгановъ*—д. Зубковой.

### Телефонная сѣть.

Успен., город. д.

Завѣд.—губ. сек. Ив. Пант. *Яценко*—при центр. станиці. Телефонистки: Ковкордія Ром. *Шатковская*—Манеж., с. д., Виктор. Вас. *Гассанова*—Мясниц. пл., с. д. и Сераф. Вас. *Миленина*—Литейн., с. д.

### Почтовые отдѣленія.

**Долгоруковское.**—ст. Долгоруково. Начальникъ—кол. рег. Мих. Фед. *Зерновъ*.

**Измалковское.**—ст. Измалково. Начальникъ—тит. сов. Вас. Пет. *Рудневъ*; надсмотрщикъ—Ив. Як. *Волковъ*.

**Россошенское.**—ст. Россошное. Начальн.—кол. рег. Ив. Никол. *Шерстовъ*.

**Тербунское.**—ст. Тербуны. Начальн.—кол. рег. Ив. Вас. *Иноземцевъ*.

**Желѣзнодорожное.**—ст. Елецъ. Начал.—кол. сов. Ив. Сем. *Садовскій*—Старо-Ляпец., д. Дениза. Развѣзд. чинов.: над. сов. Герас. Ег. *Никольскій*—Шаров. пер., с. д., кол. рег. Т. Андр. *Шелегъ*—Высок., д. Савиной, кол. рег. Іос. Харл. *Литвиновичъ*, тит. сов. Никол. Ил. *Гомоничкій*, губ.



сек. Влад. Ал-др. *Филимоновъ* — Воронеж., д. Гранаткина, губ. сек. Мих. Павл. *Сушковъ* — Ново-Липец., д. Федосова, кол. рег. Викт. Лук. *Зайцевъ* — Ново-Липецк., н. ч.: Никол. Ив. *Ярошъ* — Ст.-церк., д. Аулова и Арс. Конст. *Цитто*.

### Землеустроительная комиссія.

Воронежск., д. зем.

Предсѣдатель — уѣздн. предв. дворянства; непремѣнный членъ — ст. сов. Як. Ал-др. *Ростовцевъ* — Рождест. д. Криворогова; члены: предсѣд. зем. управы, уѣзд. чл. окруж. суда, д. с. с. Вас. Ник. *Пуріевичъ* — Стар.-Собор., д. Сергѣева, податной инспекторъ, кол. сов. Мак. Пав. *Шуваловъ* — домъ Струкова, отъ земства: кол. сов. Дм. Пав. *Сергѣевъ* — Рождеств., с. д., Ал-др. Ив. *Горшковъ* — Орловск., с. д., кол. ас. Ал. Ст. *Хрипуновъ* — Покровск., д. Сабурова, отъ крестьянъ: Дм. Ал. *Крыцинъ*, Пав. Петр. *Трофиловъ* и Сер. Ив. *Измалковъ*. Секретарь — н. ч. Ал-др. Никит. *Алашеевъ* — Кузнец., д. Худанова и канц. служ. — н. ч. Афан. Ег. *Комаричевъ* — Кладб., д. Сятникова.

### Уѣздное земство.

Гласные: отъ 1-го избирательнаго собранія: от. лейт. Евг. Як. *Бастеяровъ*, тит. сов. Сер. Сер. *Бехтѣевъ* (младшій), над. сов. Георг. Пет. *Ветчининъ*, кол. ас. Никол. Георг. *Ветчининъ*, двор. Леон. Влад. *Даниловъ*, шт.-капит. Пав. Никол. *Дединцевъ*, тит. сов. Влад. Дмит. *Ильинъ*, присяж. пов. Ив. Степ. *Ильинъ*, ротм. въ отст. Плат. Никол. *Коротневъ*, д. с. с. Пав. Афан. *Красовскій*, корн. запаса Бор. Серг. *Кривцовъ*, кол. сов. Конст. Никол. *Лопатинъ*, двор. Дмит. Петр. *Лаухинъ*, г.-м. Влад. Сем. *Муромцевъ*, д. с. с. Алекс. Дм. *Полъновъ*, кол. ас. Алекс. Ал-др. *Сабуровъ*, кол. сов. Дм. Пав. *Сергѣевъ*, д. с. с. Мих. Ал-др. *Стаховичъ*, гв. кап. Влад. Ал-др. *Стаховичъ*, т. сов. Ал-др. Алекс. *Хвостовъ*, т. с. Алекс. Алекс. *Хвостовъ*, кол. ас. Ник. Степ. *Хрипуновъ*, пор. Ник. Влад. *Хрущовъ* и кол. секр. Ив. Ник. *Чертовъ*.

Отъ 2-го избирательнаго собранія: пот. поч. гр. Ив. Андр. *Иванюшенковъ*, ком. сов. Ал-др. Ал-др. *Петровъ*, пот. поч. гр. Никол. Никол. *Ростовцевъ* и пот. поч. гр. Никол. Ал-др. *Ростовцевъ*.

Отъ сельскихъ обществъ: крестьяне: Ив. Ив. *Полевъ*, Ив. Ил. *Потаповъ*, Фед. Дмит. *Провоторовъ*, Сем. Никол. *Рогачевъ*, Пав. Митр. *Семеншинъ*, Кон. Яков. *Черныхъ*, Сем. Павл. *Богловъ*, Ник. Андр. *Бѣлолипецкихъ*, Ив. Филат. *Мининъ*, Ив. Ант. *Моргачевъ*, Фил. Ник. *Пилюгинъ* и Пав. Ив. *Подколзинъ*.

### У п р а в а.

Предсѣдатель — кол. ас. Алекс. Ал-др. *Сабуровъ*, члены: дв. Конст. Ив. *Челищевъ* (онъ-же заступ. мѣсто предсѣд.), губ. сек. Пт. Никол. *Шуриновъ* и кр. Фил. Никон. *Пилюгинъ*.



## Медицинскія больницы участковъ.

**6-го—Городская.** — Монастыр. пл. Врачи: старш.—кол. сов. Фед. Осип. Слободзинскій, младш. хирурги: кол. сов. Дм. Пав. Сергѣевъ и н. ч. Алекс. Сер. Титовъ, завѣд. амбулат.—кол. сов. Влад. Филип. Лавровъ, фельдшера: н. ч.: Анд. Степ. Афонинъ, Ник. Тим. Сальковъ, Мих. Никол. Перекалинъ, Ал-др. Пав. Веселовъ, Мих. Леон. Утинъ, Анаст. Влад. Рогачева, Ал-др. Алекс. Павлова, Ол. Дм. Астрова и Марія Мат. Гаевская, письмоводитель—н. ч. Фед. Осип. Пипякъ, помощн. его —н. ч. Фед. Мат. Корнѣевъ, смотритель—н. ч. Мих. Конст. Жуляевъ, попечитель—ст. сов. Як. Ал-др. Ростовцевъ.

**1-го—Предтечевская.** — с. Предтечево. Завѣд.—врачъ, н. ч. Влад. Ник. Макриновъ, фельдшера: Мих. Авд. Борисовъ и Сер. Ник. Жеребцовъ, акуш.—Ф. Алекс. Платонова.

**2-го—Первовская.** — с. Трегубово. Завѣдыв.—врачъ, н. ч. Авг. Ив. Вигренъ, фельдшера: Ол. Сам. Юджина и н. ч. Ив. Ег. Черниковъ, акуш.—Марія Ив. Трубицина, смотрит.—Евд. Ив. Трофимова.

**3-го—Сергѣевская.** — с. Сергѣевское. Завѣд.—врачъ, н. ч. Алекс. Мих. Діесперовъ, фельдшера: н. ч.: Игн. Андр. Акимовъ и Конст. Геор. Петровъ, акуш.—Соф. Алекс. Пудакова.

**4-го—Яблоновская.** — с. Яблоново-Введенское. Завѣд.—врачъ, н. ч. Конст. Пет. Красовитовъ, фельдшера: Гавр. Никит. Пирожковъ, Гавр. Сем. Демидовъ, акуш.—Пел. Ив. Давыдова.

**5-го—Стегаловская.** — с. Стегалово. Завѣдыв.—врачъ, над. сов. Мих. Стан. Добровольскій, фельдшера: н. ч.: Ив. Григ. Савинъ, Андр. Евд. Силаевъ и Вас. Карл. Тупикинъ, акуш.—Алекс. Ив. Маликова.

**Лѣчебница для проходящихъ бѣдныхъ больныхъ.** — Кузнец., город. д. Завѣд.—врачъ, над. сов. Пав. Ал-др. Смирновъ, фельд.—н. ч. Пет. Макс. Маіорниковъ и Евг. Алекс. Миняева.

## Елецкое городское санитарное бюро.

Уг. Соборн. и Введен. ул.

Завѣд.—тит. сов. К. Ал. Орловъ—Старо-Москов., д. Шубина, фельдшеръ—Гавр. Арх. Карташевъ—Дворян., д. Терезанова, пунктовой ветеринарный врачъ —Ал. Плат. Ракѣевъ—Покровск., д. Лукиной.

## Медицинскіе фельдшерскіе пункты участковъ:

**1-го—Афанасьевскій**—с. Афанасьево. Завѣд.—фельдш., Сем. Макар. Паиковъ. **Становлянскій**—д. Становая. Завѣд.—фельдш. Мих. Никиф. Скуридинъ. **Чернавскій**—с. Чернава. Завѣд.—фельдш., н. ч. Мих. Коз. Михайловъ.



**2-го—Грунинъ-Воргольскій** — с. Грунинъ-Ворголь. Завѣд. — фельдш., н. ч. Степ. Ром. *Коротъевъ*. **Красно-Полянскій** — с. Красная-Пальна. Завѣд. — фельдш., н. ч. Мих. Вас. *Черновъ*. **Дрезгаловскій** — с. Дрезгалово. Завѣд. — фельдш., н. ч. Ив. Мат. *Кокоткинъ*.

**3-го—Перекоповскій** — с. Перекоповка. Завѣд. — фельдш. Ол. Самуил. *Юджина*. **Тербунскій** — с. Тербуны. Завѣд. — фельдш., н. ч. Макс. Ил. *Астафьевъ*. **Казинскій** — с. Казинка. Завѣд. — фельдш., н. ч. Ил. Мих. *Ковыркинъ*. **Слѣпухинскій** — с. Слѣпуха. Завѣд. — фельдш., Вас. Сем. *Лунаревъ*.

**4-го—Извальскій** — с. Извалы. Завѣд. — фельдш., н. ч. Мих. Пав. *Мокъевъ*. **Голиковскій** — с. Голиково. Завѣд. — фельдш., н. ч. Андр. Сер. *Коноваловъ*.

**5-го—Богато-Платовскій** — с. Богатое. Завѣд. — фельдш., н. ч. Вас. Карп. *Тупикинъ*. **Новотроицкій** — с. Новотроицкое. Завѣд. — фельдш. Андр. Евд. *Силаевъ*.

**6-го—Казацкій** — с. Казаки. Завѣд. — фельдш., н. ч. Никол. Тимоф. *Сальковъ*.

**Ветеринарные врачи—участковъ:** нем. чина: 1-го — Кас. Никит. *Красновъ* — г. Елецъ, 2-го — Ив. Ал-др. *Соколовъ* — с. Спасское и 3-го — Ал-дръ Алекс. *Макриновъ* — с. Плосское.

**Арестный домъ** — уг. Покров. и Введен. ул. Попечитель — город. судья 2-го уч. и н. д. смотрителя — губ. сек. Мих. Никан. *Дьяконовъ*.

**Элеваторъ** — бл. ст. Елецъ. Завѣд. — предсѣд. зем. управы и помощ. его — дв. Алекс. Ив. *Красовитовъ* — Соборн. ул.

### Городскія и сословныя учрежденія.

**Гласные думы:** д. с. с. Митр. Алекс. *Звягинцевъ* — Александр. пер., с. д., кол. сов. Витал. Георг. *Ветчининъ* — Воронеж., д. зем., над. сов. Мих. Павл. *Арсеньевъ* — уг. Успен. и Орлов., д. Назаровой, дв. Влад. Никол. *Шубинъ* — Старо-Моск., с. д., врачи: Тих. Мелит. *Валуйскій* — Торгов., д. Петрова, Ив. Алекс. *Русловъ* — Старо-Моск., с. д., и Фед. Юс. *Слободзинскій* — уг. Торгов. и Покров., с. д., канд. прав. Вен. Ром. *Шатковскій* — Манеж., с. д., п. поч. граждане: Никол. Пет. *Ростовцевъ* — Литейн., с. д., кол. сов. Ал-дръ Ал-др. *Петровъ* — Литейн., с. д., Никол. Никол. *Ростовцевъ* — Успен., с. д., Ив. Митр. *Жаворонковъ* — Рождеств., с. д., Ал-дръ Ив. *Горшковъ* — уг. Успен. и Орлов., с. д., Сер. А-др. *Петровъ* — Торгов., с. д., Ив. Андр. *Иванюшенковъ* — Старооскол., с. д. и Пет. Дм. *Поваляевъ* — Рождеств., с. д., купцы: Никол. Дм. *Черникинъ* — Торгов., с. д., Ив. Ив. *Смирновъ* — Собор., с. д.; Никол. Вас. *Ростовцевъ* — Рождеств., с. д., Викт. Пет. *Хамовъ* — Соборн., с. д., Мих. Алекс. *Меркуловъ* — Успен., с. д., Конст. Алекс. *Гарлиловъ* — Старооск., с. д., Пет. Ив. *Давевъ* — уг. Рождеств. и Орлов., с. д., Ив. Григ. *Добродѣевъ* — Старооск., с. д.,



Мих. Никол. *Желутковъ*—Успен., с. д., Тих. Тимоф. *Богомоловъ*—Торгов., с. д.,  
 Мих. Мат. *Кураевъ*—Арханг., с. д., Сер. Андр. *Волуйскій*—Черн. сл., с. д.,  
 Ал-дръ Ал-др. *Сергѣевъ*—Собор., с. д., Никол. Дм. *Курносоевъ*—Черн. сл., с. д.,  
 Вас. Вас. *Абрамовъ*—за рѣк. Сосн., с. д., Никит. Ив. *Лашинъ*—Успен., с. д.,  
 Ив. Никол. *Мелиховъ*—Успен., с. д., Никол. Ал-др. *Глушковъ*—Рождеств., с. д.,  
 Никол. Стеф. *Абрамовъ*—Манеж., с. д., Никол. Пал. *Чашинъ*—Орлов., с. д.,  
 Карл. Фед. *Зальцманъ*—Старооскол., с. д. и Сер. Фед. *Багровъ*—Успен., с. д.,  
 куп. сынъ—Никол. Влад. *Назаровъ*—Успен., с. д., мѣщане: Никол. Гав. *Мя-*  
*минъ*—Собор., с. д. и Вас. Сав. *Охотниковъ*—Успен., с. д.

**Кандидаты къ нимъ:** п. поч. гр. Степ. Никол. *Павловъ*—Успен., с. д.,  
 купцы: Митр. Никол. *Заусайловъ*—Успен., с. д., и Сер. Вас. *Кожуховъ*—  
 Черн. сл., с. д. и мѣщ. Вас. Коз. *Ростовцевъ*—Торгов., с. д.

### Городская управа.

Успенская, город. д.

Городской голова—п. поч. гр. Никол. Пет. *Ростовцевъ*—Литейн., с. д.,  
 заступ. мѣсто город. гол.—куп. сынъ Никол. Влад. *Назаровъ*—Успен., с. д.,  
 члены: мѣщ. Вас. Коз. *Ростовцевъ*—Торгов., с. д., купцы: Карль Фед. *Заль-*  
*цманъ*—Старооскол., с. д. и Тих. Тимоф. *Богомоловъ*—Торгов., с. д. Бухгал.—  
 кр. Нилъ Фед. *Кудрявцевъ*—Аргамач. сл., д. Поваляева, помощ. его—мѣщ. Ив.  
 Сер. *Лашинъ*—Манеж., д. Абрамова. Секретарь—Ив. Ив. *Антоновскій*—  
 Успен., д. Жаворонкова, помощ. его—л. поч. гр. Алекс. Мих. *Звѣревъ*—Рождеств., с. д.  
 Город. юрисконсультъ—прис. пов. Мих. Ив. *Черняковскій*—Успен., д. Назарова.  
 Город. архитекторъ—клас. худ. Ал-дръ Коз. *Шестериковъ*—Соборн., д. Бякиной.

**Городской Общественный Банкъ.** Директоръ—п. поч. гр. Никол.  
 Ал-др. *Ростовцевъ*—Соборн., с. д., товарищи его: купцы: Вас. Вас. *Кожу-*  
*ховъ*—Манеж., с. д. и Никол. Дмит. *Володинъ*—Покров., с. д. Бухгал.—п. поч.  
 гр. Пет. Дм. *Поваляевъ*—Рождеств., с. д., помощ. его, старшій—л. поч. гр.  
 Степ. Никол. *Павловъ*—Успен., с. д., счетоводы: старшій—мѣщ. Никол. Ив.  
*Вавиловъ*—Старо-Моск., д. Невѣйкаина, младшіе: канц. служ. Влад. Никол. *Ще-*  
*голевъ*—Рождеств., д. бр. Курносоевыхъ, мѣщане: Влад. Мих. *Дмитріевъ*—Старо-  
 оскол. ул., Ив. Ив. *Двойченковъ*—Рождест. ул. и Пет. Вас. *Селивановъ*—  
 Рождеств., д. Поваляева, письменовод.: мѣщ. Никол. Пет. *Абрамовъ*—Манеж., с. д.,  
 Ив. Вас. *Орловъ*—д. Гвоздевой.

### Сиротскій судъ.

Успен., город. д.

Предсѣдатель—город. голова. Члены: куп. Вас. Ив. *Скуфбинъ*—  
 Торгов., с. д., мѣщ. Ив. Никол. *Гавриловъ*—за рѣк. Сосной. Секретарь—л. поч.  
 гр. Мих. Як. *Климовъ*—Кладбищ., д. Павлова. Столоначал.—п. поч. гр. Георг.



Іосифъ. *Васильковъ*—Старооскол., с. д., помощ. его—мѣщ. Влад. Алекс. *Курдюмовъ*—Москов., с. д.

### Мѣщанская управа.

Успен., д. мѣщ. о-ва.

Мѣщанскій староста—Фед. Фед. *Долминовъ*—Малодвор., с. д.; члены—Ив. Никол. *Охотниковъ*—Успен., с. д. и кандидатъ—Ив. Никол. *Гавриловъ*—за рѣк. Сосной, д. Плахова, письмовод.—мѣщ. Стеф. Дм. *Алматовъ*—Манеж., д. Скуфьиной, писцы: лич. поч. гр. Вас. Григ. *Яковлевъ*—Успен., с. д., мѣщ. Ал-дръ Никол. *Михайловъ*—Старооскол., с. д. Предсѣд. ревиз. ком.—мѣщ. Мих. Мих. *Ростовцевъ*—Старооскол., с. д.

**Отдѣленія жандармскихъ полицейскихъ управленій жел. дор.**  
Елецкое—Воронежскаго управленія. Начал.—подпол. Валент. Вас. *Зубовъ*—Успенск., д. Горшкова.

Старо-Оскольское—Харьково-Царицынскаго управленія. Начал.—подпол. Ив. Пет. *Фонъ-Фишеръ*—г. Старый-Осколь, Курск., д. Тарасовой.

Астасовское—Московско-Камышенскаго управленія. Начал.—ротм. Мих. Никол. *Савицкій*—Соборя., д. Бартошевичъ.

### М. Ф.

### Отдѣленіе Государственнаго Банка.

Уг. Манеж. и Кладбищ. ул.

Управляющій—ст. сов. Ал. Ив. *Стражевскій*—при банкѣ. Контро-леръ—н. ч. Мих. Никол. *Ашитковъ*—при банкѣ, помощ. его: кол. рег. Мих. Евф. *Вѣтвицкій*—Рождеств., с. д. и тит. сов. Ал-дръ Конст. *Филипповъ*—Рождеств., д. Полунина. Бухгалтеръ—кол. сов. Ант. Пет. *Адамсонъ*—Покров., д. Ростовцева, помощ. его: 1 раз.—кол. рег. Ник. Борис. *Петровскій*—Рождеств., д. Нецвѣтаева, 2 раз.—прап. зап. А. А. *Понтеръ*—Торг., д. Быкова, губ. сек. Діод. Пет. *Звѣревъ*—Рождеств., с. д., п. поч. гр. Тих. Георг. *Петровъ*—Старооскол., с. д. и мѣщ. Ив. Пет. *Давыдовъ*—М. Введен., с. д., 3 раз.: н. ч. Ник. Игн. *Панасюкъ*—Кладб., д. Попова, н. ч. Ал-др. Дм. *Крыловъ*—Покров., с. д., н. ч. Веніам. Ал-др. *Сокольскій*—Двор., д. Замятиной и н. ч. Мих. Сем. *Емцовъ*—Введен., д. Федоровой. Кассиръ—ст. сов. Алекс. Никанд. *Петровъ*—Арханг., д. Хестверъ, помощ. его: 1 раз.—кол. рег. Сер. Фед. *Лонгиновъ*—Введен., с. д., 2 раз.—кол. сек. Конст. Пав. *Германовъ*—Сѣн. Орлов., с. д., 3 раз.—кол. рег. Конст. Ив. *Дацевичъ*—Дворянск., д. Пыхачева. Секретарь—кол. рег. Никол. Мих. *Марковъ*—Орлов., с. д.

**Инспекція мелкаго кредита.** Инспекторы: н. ч. Ив. Алекс. *Сокольскій*—Мѣщ., д. Николаевой, кол. рег. Влас. Ив. *Ивановъ*—Успен., д. Мелихова и н. ч. Н. Ф. *Звягинцевъ*—Рожд., д. Воронц.



**Отдѣленіе Орловскаго Соединеннаго Банка.**

Собор.-Кладбищ., с. д.

Управляющій—об.-офиц. сынъ Вас. Ив. *Семовъ*—при банкѣ, товарищъ его—кол. сов. Георг. Кон. *Калднеръ*—Москов., д. Руднева, бухгал. —н. ч. Алекс. Коз. *Докукинъ*—при банкѣ, помощ. бухгалт.—кол. рег. Ал-дръ Влад. *Рыбкинъ*—Старооск., д. Григорьевой, счетоводы: п. поч. гр. Никол. Георг. *Ильинскій*—Соборн., д. Ширяевой, Никол. Ив. *Барабановъ*—Введен., с. д. и н. ч. Ив. Ив. *Желудковъ*—Малодворянск., д. Вавилова. Кассиры: Дм. Вас. *Васильевъ*—кв. при банкѣ, Ив. Мих. *Бѣльшевъ*—Соборн., д. Губаревой.

**Отдѣленіе Сѣвернаго Банка.**

Торговая, д. Ростовцева.

Управляющій—Ив. Фед. *Комисаровъ*—при банкѣ. Вице-директоръ—Ник. Ив. *Виноградовъ*—Рожд., д. Малишевской. Довѣр.: Евф. Як. *Рапопортъ*—Рожд. ул., Вас. Георг. *Фатѣевъ*—за рѣк. Сосной, д. Еремина. Бухгалтеръ—Георг. Никол. *Акуловъ*—Соборн., д. Кондрашева, помощ. его—Тих. Георг. *Черныхъ*—Соборн., д. Кондрашева. Старш. артельщ.—Алекс. Ил. *Гусевъ*—Манеж., д. Спицына. Артельщ.—Вас. Григ. *Казаковъ*—Покров., д. Сабурова. Служащіе: Петр. Петр. *Гладышевъ*—Рожд. ул., Вас. Ал-др. *Голоктѣевъ*—Ямск., д. Щучкина, Дм. Георг. *Далматовъ*—д. Базинка, Клавд. Ал-др. *Донченко*—Орлов., д. Никуленко, Никол. Никол. *Зотовъ*—Литейная, с. д., Андр. Ал-др. *Икрянниковъ*—Рожд., д. Чейотарева, Вас. Ив. *Ковыркинъ*—Манеж., д. Горшкова, Влад. Никол. *Комаровскій*—Торгов. ул., Влад. Дм. *Крыловъ*—Покров., с. д., Ал-др. Алекс. *Ларинскій*—Соборн., с. д., Марія Вас. *Маіорова*—Манеж., д. Горшкова, Никол. Петр. *Пахомовъ*—Собор. ул., Петр. Мих. *Пашковъ*—Песковат. ул., Никол. Вас. *Полежаевъ*—Соборн. ул., Мих. Ив. *Рязанцевъ*—Соборн., с. д., Серг. Мих. *Харлановъ*—Соборн., с. д., Юсиф. Льв. *Явичъ*—Архан. ул.

**К а з н а ч е й с т в о .**

Красная площадь.

Казначей—кол. ас. Никод. Вас. *Соколовъ*—Рожд., д. Поваляева, бухгалт.: старш.—кол. ас. Аф. Пав. *Случевскій*, I раз.—кол. ас. Вас. Никол. *Карповъ*—Введен., д. Трухачева, II раз.—губ. сек. Ив. Мих. *Орловъ*—Двор., д. Орлова и тит. сов. Алекс. Пет. *Харченко*—Дворян., с. д., кассиръ I раз.—губ. сек. Ал-дръ Ив. *Лукинъ*—Дворян., с. д., М. А. *Покровскій*.

**Анцизное Управленіе 2-го округа.**

Старооскол., д. Лавровыхъ.

Окружный надзиратель—над. сов. Рич. Валеріан. *Рейдемейстеръ*—при управленіи, помощ. его: старш.—н. сов. Дм. Ив. *Введенскій*—Манеж., д. Меркулова, н. ч. Никол. Пет. *Горбовъ*—уг. Собор. и Покров., с. д., н. ч. Вас. Ив. *Дрейшевъ*—Литейн., д. Завальгольскаго, младшій—тит. сов. Никол. Арс. Го-



*ранскій*—М. Дворян., д. Гаврилова, дѣлопроизводители: тит. сов. Тих. Фед. *Розовъ*—Кладбищ., д. Фалиной; и кол. ас. *Вас. Ив. Коринскій*—Торгов., д. Быкова.  
Контролеры: винокур. заводовъ: старш.—кол. сек. Дм. Никол. *Дединцевъ*—Покров., д. Лувиной, кол. сек. Влад. Вяч. *Войниловичъ*—Старооскол., д. Орлова, кол. рег. Ал. др. Евл. *Преображенскій*—Старооскол., д. Горшковой, кол. сек. Викт. Люц. *Злотковскій*—Мясницк., д. Перекалина, кол. сек. Фед. Клим. *Равичъ-Жасткевичъ*—Старооскол., д. Фролова, младш.: н. ч. Сер. Алекс. *Захаровъ*—на заводѣ Егушевскаго, н. ч. Пав. Пав. *Гудзинскій*—при вин. складѣ, табач. фабрикъ: старш.—н. ч. Григ. Кирил. *Кожевниковъ*—Рождеств., д. Ростовцевой, н. ч. Ив. Стѣп. *Казимірскаій*—Старооскол., д. Лопухиныхъ, н. ч. Ал-дръ Ал-др. *Кудрявцевъ*—при фабр. Криворотова, младш.—Митр. Плат. *Валуйскій*—Соборн., д. Калистратова.

### Казенный винный № 2-й складъ.

Старооскол. ул.

Завѣд.—н. ч. Ал-дръ Ил. *Колотилинъ*, помощ. его: неим. чина: Вас. Зах. *Косякинъ*, Ант. Мих. *Коссаковскій* и Ал-др. Григ. *Вересотскій*, конторщ.—Пет. Пав. *Нестерцевъ*, помощ. его: Ив. Фед. *Бѣляевъ* и Ал-дръ Мих. *Опаринъ* — всѣ жив. при складѣ.

### Учрежденія мелкаго кредита.

**Кредитныя товарищества:** Ремесленное—въ г. Ельцѣ, Аргамаченское—въ сл. Аргамачьей, въ волостяхъ: Предтечевской—Петрищевское—въ д. Петрищевой, Краснополянской—Успенское—въ с. Успенскомъ, Казацкой—Волчанское—въ д. Волчья, Суворовской—Задонское—въ сл. Задонской, Извольской—Ливенское—въ д. Ливенкѣ, Воронежской—Паниковское—въ д. Паниковецѣ, Афанасьевской—Талыковское—въ д. Талыковой, Казацкой—Казацкое—въ с. Казаки, Ламской—Ольшанское—въ с. Ольшанецѣ, Стегаловской—Стегаловское—въ с. Стегаловѣ, Богато-Платовской—Богато-Платовское—въ д. Богатая-Плата, Дрезгаловской—Колосовское—въ д. Колосовкѣ, Соловьевской—Паленско-Михайловское—въ д. Пальна-Михайловка, Ястребинской—Грунино-Воргольское—въ с. Грунино-Ворголь, Становлян-ской—Тросновское—въ с. Нижняя-Тросна, Каменской—Боевское—въ д. Малая-Боевка, Казинской—Казинское—въ с. Казинкѣ, Сергіевской—Спасское—въ с. Спасскомъ, Чернавской—Чернавское—въ с. Чернавѣ, Тербунской—Перекоповское—въ дер. Перекоповкѣ.

### Раскладочныя по промысловому налогу Присутствія.

**Городское.**—Старооскол., наз. д. Предсѣдатель—податной инспекторъ, кол. сов. Никол. Ал-др. *Щепкинъ*—Манеж., д. Чистова. Члены: кол. ас. Рич. Валеріан. *Рейдемейстеръ*—Старооскол., д. Лавровой, купцы: Никол. Пал. *Чашинъ*—Торгов., с. д., Мих. Иван. *Филипповъ*—Манеж., с. д., Мих. Алекс.



*Меркуловъ* — Успен., с. д., *Ив. Григ. Добродѣевъ* — Старооскол., с. д., *Тих. Тимоф. Богомолловъ* — Торгов., с. д., и п. поч. гр. *Ив. Андр. Иванюшенковъ* — Старооскол., с. д.

**УѢздное.** Предсѣдатель — податной инспекторъ, над. сов. *Мих. Пав. Арсеньевъ*, члены: кол. ас. *Рич. Валеріан. Рейдемейстеръ* — см. выше, п. поч. граждане: *Митр. Сер. Жаворонковъ* — Манеж., с. д. и *Мих. Ив. Жаворонковъ* — Манеж., с. д., крестьяне: *Ив. Вас. Лебедевъ*, *Ив. Ил. Шукинъ*, *Сер. Дм. Игнатовъ* и *Ал-дръ Вас. Лаврищевъ*.

### **УѢЗДНЫЙ КОМИТЕТЪ ПОПЕЧИТЕЛЬСТВА О НАРОДНОЙ ТРЕЗВОСТИ.**

Воронеж., д. Зем.

Предсѣдатель — предвод. дворянства, товарищи его: городской врачъ *Конст. Ал. Орловъ* и *Ал. Пав. Бутягинъ* — Рождеств. ул., почетный членъ — свящ. *Никол. Вас. Брянцевъ* — Б.-Аргамачья сл., онъ-же депутатъ отъ духовн. вѣдом.; дѣйствител. члены: наблюд. церк.-прих. школь, свящ. *Ив. Алекс. Крыловъ* — Рождест., д. Ручиной, директ. гимназіи, ст. сов. *Конрад. Конрад. Грече* — при гимназіи, инспек. народ. училищъ 3-го уч., уѢзд. чл. окруж. суда д. с. с. *Вас. Никол. Пуріевичъ* — Собор., д. Сергіева, товарищъ прокурор. окр. суда, уѢзд. исправникъ, полиціймейстеръ, надзир. акциз. сборовъ, уѢзд. воинскій начал., податные инспекторы, уѢзд. врачъ, почетные мировые и город. судьи, земскіе начальники, предсѣд. зем. управы, город. голова, инспект. город. училища, казначей — н. ч. *Дм. Пет. Лаушинъ*, дѣлопроизвод. — *Ал-др. Як. Наумовъ* — Введен., д. Бутягина.

При комитетѣ трезвости есть **Сергіевская библіотека**; завѣд. библиот. — *Е. Попова*.

### **Г. У. З. и З.**

Завѣд. каз. Елецкими питомниками — помощ. лѣснич. (вакансія).

### **М. Н. П.**

#### **Мужская гимназія.**

Успенская ул.

Директоръ — д. с. с. *Конр. Конр. Грече* — при гимназ., инспекторъ — ст. сов. *Як. Богд. Маринскій* — Орловск., д. Дѣва, законоучитель — прот. *Влад. Сем. Соловьевъ* — Ст.-Моск., д. Веселовзоровой, преподаватели: русск. яз.: ст. сов. *Пав. Пав. Недачинъ* — Торгов., д. Калошина и н. ч. *Вяч. Никол. Ферри* (онъ-же преп. философ. и пропедевтики) — Орловск., д. Никуленко, математики — н. ч. *Ал. Ив. Петровъ* — Дворян., с. д. и ст. сов. *Ив. Флег. Яхонтовъ* (онъ-же препод. физики) — Повровск., с. д., исторіи и географіи — над. сов. *Тих. Пав.*



*Покровскій* — Введен., д. Покровскаго, гигиены — врачъ, над. сов. Пав. Ал-др. *Смирновъ* — Введенск., с. д., нѣмец. яз. — над. сов. Іосиф. Сем. *Евсигнѣевъ* — Манежн., д. Савельева, латинск. яз. — ст. сов. Андр. Андр. *Климко* (онъ-же препод. нѣмец. яз.) — Орловск., д. Николенко, франц. яз. — кол. ас. Ив. Ив. *Токсъ* — Торгов., д. Павловскаго, чиетопис. и рисован. — н. ч. Ант. Пет. *Ковбаса* — Манежн., д. Слициной, пѣвнiя — л. поч. гр. Гав. Як. *Соколовъ* — Соборн., д. Сергѣева и природовѣдѣнiя — н. ч. В. К. *Овочниковъ* — Рождествен., д. Соколова, гимнастики: губ. сек. Орест. Ив. *Якушовъ* (по найму) — Воронежск., с. д. и двор. Влад. Ал-др. *Трухачевъ* (по найму) — Покров., с. д., помощн. классн. наставниковъ: губ. сек. Орест. Ив. *Якушовъ* — см. выше, н. ч.: Тих. Вас. *Нецвѣтаевъ* — Успен., д. Меркуловыхъ и Ал-др. Андр. *Вобликовъ* — Старооскол., с. д. Врачъ — кол. сов. Фед. Іосиф. *Слободзинскій* — Торгов., с. д., дантистъ — Раф. Марк. *Суммъ* (по найму) — Кладбищ., д. Ульянова, письменоводит. — тит. сов. Фед. Степ. *Лукашовъ* — при гимназiи.

### Женская гимназія.

Манежн., с. д.

Почетный попечитель — Губернаторъ. Попечительница — (вакансія). Предсѣдатель попечит. совѣта — поч. гр. Никол. Ал-др. *Ростовцевъ* — Соборн., с. д. Непремѣнные члены: предсѣдат. педагогич. совѣта и н-ца гимназiи. Члены по выбору: п. поч. гр.: Никол. Пет. *Ростовцевъ* — Лучекъ, с. д., Ал-др. Ал-др. *Петровъ* — Лучекъ, с. д., Митр. Сер. *Жаворонковъ* — Манежн., с. д. и Никол. Никол. *Ростовцевъ* — Успен., с. д., купцы: Тих. Тимоф. *Богомолловъ* — Торг., с. д. и Никол. Дм. *Черникинъ* — уг. Торговой и Покровской, с. д., ст. сов. Влад. Никол. *Шубинъ* — Ст.-Моск., с. д. и кол. сов. Фед. Іосиф. *Слободзинскій* — уг. Торг. и Покр., с. д. Предсѣдат. педагогич. совѣта — директоръ мужск. гимн. Члены: н-ца гимназ. Марiя Пет. *Петрова* — Манежн., д. Качкина, законоучит., свящ. Никол. Ал-др. *Крутиковъ* — Ст.-Моск., с. д. и прот. Влад. Сем. *Соловьевъ* (по найму) — Красн. пл., д. Лукьянова. Преподаватели: русск. яз. — кол. сов. Пав. Павл. *Недачинъ* (онъ-же препод. педагогики) — Торг., д. Петровой, н. ч. Леонид. Іосиф. *Бакулинъ* — Манежн., д. Королькова, Марiя Квинт. *Недокучаева* (она-же завѣд. библиот.) — Старооск., с. д., Ол. Ал-др. *Смирнова* — Введен., с. д. и Ел. Никол. *Игнатова* — Манежн., с. д., математики — над. сов. Дм. Льв. *Евграфовъ* — Торгов., с. д. и ст. сов. Ив. Флег. *Яхонтовъ* (по найму) — Покров., с. д., физики — надв. сов. Пав. Пав. *Недачинъ* — см. выше и ст. сов. Ив. Флег. *Яхонтовъ* — см. выше, исторiи и географiи — ст. сов. Алекс. Конст. *Сапѣгинъ* (онъ-же секретарь совѣта) — Манежн., д. Савельевой и Лид. Никол. *Григорова* — Старооск., д. Сергѣева, ариѳметики — Зин. Мат. *Жудро* — Соборн., д. Мухина и Марiя Квинт. *Недокучаева* — см. выше, гигиены — над. сов. Пав. Ал-др. *Смирновъ*



(онъ-же врачъ гимна.)—Введен., с. д., бухгалт. и ариѳмет.—н. ч. Ал. Ив. *Петровъ* (по найму)—Дворянск., с. д., француз. яз.—Вѣра Никол. *Заксъ*—Манежн., д. Колпенской и Ант. Анд. *Гудкова*—Кладбищ., д. Емолаева, нѣмец. яз.—Ел. Фед. *Гертнеръ*—Введенск., д. Бутягиной и Вѣра Никол. *Парамонова*—Торг., с. д., чистописанія—Марія Квинт. *Недокучаева*—см. выше, н. ч. Конст. Вас. *Дракинъ* (онъ-же преп. рисованія)—Старооск., д. Голощаповой, гимнастики и танцевъ—Вѣра Ал-др. *Покровская*—Манеж., д. Говорова, рукодѣлія—Люб. Сер. *Шаповалова*—Покров., д. Слободзинскаго и Варв. Никол. *Шубина*—Ст.-Моск., с. д. Надзирательницы: Юл. Ал-др. *Дивильшъ*—Покров., д. Булченко, Ол. Пет. *Рязанова*—уг. Введ. и Успен., д. Черномашенцева, Марія Ал-др. *Игумнова*—Рождест., д. Сѣчина, Соф. Ал-др. *Вознесенская*—Рождест., д. Пятина, Ал-дра Никол. *Щепкина*—Манеж., с. д., Варв. Никол. *Григорова*—Старооск., д. Сергѣева и Екат. Ив. *Лагутина*—Введен., д. Калабина, Лид. Ив. *Яхонтова*—Покров., с. д., Вѣр. Мих. *Малиновская*—Рождест., с. д.

### Первое техническое желѣзнодорожное училище имени Императора Александра II.

Почетный попечитель—канд. пр. Дая. Самуил. *Поляковъ*—С. П. В. Англійск. набереж., 4, попечитель—инж. п. с. Ил. Игн. *Харитоновичъ*—г. Воронежъ, начальникъ училища—инж.-мех., ст. сов. Григ. Мих. *Вильгельминъ*—при училищѣ, инспекторъ—инж.-мех. Пет. Ст. *Егоровъ* (онъ-же преп. механ.)—за рѣк. Сосной, д. Руднева, законоуч.—свящ. Никол. Вас. *Брянцевъ*—Аргам. сл., с. д., преподаватели: желѣз.-дор. дѣла и строит. искус.—инж.-тех. Леонид. Ал-др. *Чумаковъ*—за рѣк. Сосной, д. Александровой, слесарн. и кузнеч. ремесла и технологіи металловъ и дерева—над. сов. Влад. Ал-др. *Комаровъ* (онъ-же завѣд. учеб. мастер.)—при училищѣ, столяр. ремесла—кол. рег. Аф. Ив. *Добычинъ* (онъ-же помощ. завѣд. учеб. мастер.)—за рѣк. Сосной, д. Ивановой, практич. телеграфа—н. ч. Мих. Алекс. *Михайловъ*—ст. Лучекъ, Ю.-В. ж. д., гимнастики—от. кап. Фед. Аппол. *Арцыбашевъ* (онъ-же надзиратель)—за рѣк. Сосной, д. Греченко, чистописанія—н. ч. Мих. Прок. *Пономаревъ* (онъ-же письмоводитель)—при училищѣ, шѣнія—н. ч. Пет. Ил. *Астаховъ*—Ламская, с. л. Врачъ—Никол. Ал. *Курносовъ*—ст. Елецъ, Ю.-В. ж. д.

### Частная мужская гимназія А. Ф. Павловскаго.

Торгов., с. д.

Законоучитель—Ив. Алекс. *Крыловъ*—Успен., прот. церк., преподаватели: кол. сов. Андр. Фед. *Павловскій*—при гимназ., кол. сов. Андр. Андр. *Клишко*—Орлов., д. Никуленко, над. сов. Ив. Ив. *Токсъ*—при гимназін, тит. сов. Ив. Филиц. *Рында*—Торговая, д. Буева, кол. рег. В. К. *Максаковъ*—Торг., д. Еремина, неим. чина: Ковст. Вас. *Дракинъ*—Старо-Моск. ул., Вас. Вас. *Троицкій*—Кузнецк.,



д. Каменьщикова, Влад. Ал-др. *Трухачевъ*—Покров., с. д., Анд. Дм. *Введенскій*, надзиратели: н. ч. Никол. Пет. *Терсковъ*—при гимназiи, Ив. Иллар. *Совинковъ*, Гав. Як. *Соколовъ*. Врачъ—Н. Н. *Холинъ*—Торговая, с. д. При гимназiи пансіонъ.

### Частная женская гимназія В. П. Парамоновой.

Торгов., с. д.

Начальница—Вѣра Пет. *Парамонова*—Торгов., с. д., законоуч.—свещ. Никол. *Протасовъ*—Соборн., д. Кудрявцева, преподаватели: н. ч. Леонид. Іосиф. *Бакулинъ*—Манеж., д. Королькова, н. ч. Дм. Льв. *Евграфовъ*—Торгов., с. д., Ол. Ал-др. *Смирнова*—Введен., с. д., Зин. Мат. *Жудро*—Соборная, д. Лухина, Вѣра Никол. *Парамонова*—Тарас., д. Парамовой, Марія Викт. *Дрелингъ*—вокаль, н. ч. Конст. Вас. *Дракинъ*—Старооскол., д. Голощановой, и Вѣра Ал-др. *Покровская*—Манеж., д. Говорова.

### УѢЗДНЫЙ УЧИЛИЩНЫЙ СОВѢТЪ И ПОДВѢДОМСТВЕННЫЯ ЕМУ УЧЕБНЫЯ ЗАВЕДЕНІЯ.

Д. Земства.

Предсѣдатель—уѣзд. предвод. дворян. Члены: инспект. народ. учил. 3 уч., с. сов. Герм. Сем. *Высоковъ* (онъ-же секретарь)—Старооск., д. Череновой, предсѣдатель земской управы, земскіе начальники, отъ М. Н. П.—инспект. город. училища, отъ земства—кол. сов. Дм. Пав. *Сергѣевъ*—Манеж., с. д., и н. ч. Никол. Ал-др. *Ростовцевъ*—Соборн., с. д., отъ М. В. Д.—уѣздный исправникъ Н. Н. *Алексѣевъ*—Рѣшетова Дубрава, отъ дух. вѣд.—уѣзд. наблюд. церк. школъ, свещ. Ив. Алекс. *Крыловъ*—Успен., пр. церк., отъ города—н. ч. Никол. Никол. *Ростовцевъ*—Успенск., с. д.

### Городское 3-хъ классное училище.

Успенская улица.

Почетный смотритель—п. поч. гр. Никол. Никол. *Ростовцевъ*—Успен., с. д. Инспекторъ—над. сов. Конст. Варѣ. *Киселевъ*—при училищѣ. Законоучитель—свещ. Викт. Вас. *Архангельскій*—Успен., с. д. Учители—штат.: кол. рег. Влад. Никол. *Максаковъ*—Успен., д. Щепкина и над. сов. Самс. Абр. *Рябининъ*—Старооскол., с. д., сверхшт.—н. ч. Ал-др. Пет. *Подшивалинъ*—Рождествен., д. Козлова, тит. сов. Ив. Филип. *Рында*—Успен., д. Манаенкова, кол. сек. Ив. Никит. *Дементьевъ*—Соборн., д. Ивановой, н. ч. Мих. Ал-др. *Звѣревъ*—Воронеж., д. Соловьева, н. ч. Конст. Никол. *Ивановъ*—Воронеж., д. Соловьева, н. ч. Ив. Пет. *Ивановъ*—Успен., д. Короля, музыки—н. ч. Як. Мих. *Шулькинъ*—Воронеж., д. Полонской; нѣмец. яз.—Ел. Фед. *Гертнеръ*—М.-Введен., д. Путягиной; искусствъ—кол. ас. Вас. Ефр. *Серичевъ*—Успен., д. Щепкина, помощ. ихъ: н. ч. Мих. Ефр. *Еськовъ*—Рождеств., д. Козлова и н. ч. Зах. Гав. *Марочкинъ*—Кладбищ., д. Гнѣздилова. Врачи: н. ч. Максъ Леонт. *Гольдбергъ*—Манеж., д. Альбертъ и зубной—н. ч. Раф. Морд. *Сулинъ*—Соборн., д. Ульянова.



**Городскія приходскія училища.**

Елецкое 1-е мужское училище. Попеч.—поч. мир. судья Никол. Ал-др. *Ростовцевъ*, законоуч.—свщ. Вас. *Архангельскій*, учит.: Антон. Никол. *Сафонова*, Ал-др. Фед. *Переверзева* и Надежда Ив. *Баранова*.  
 Елецкое 2-е муж. училище. Попеч.—куп. Ив. Митроф. *Жаворонковъ*, законоуч.—свщ. Никол. *Соколовъ*, учит.: М. С. *Покровскій*, Надежда Алекс. *Звърева* и Екат. Сер. *Титова*.  
 Елецкое 3-е муж. училище. Попеч.—куп. Карлъ Фед. *Зальцманъ*, законоуч.—свщ. Тих. *Бутягинъ*, учит.: Мих. Теодор. *Гринеръ*, Евпраксія Мих. *Рогова* и Нина Мих. *Климова*.  
 Елецкое 4-е муж. училище. Попеч.—поч. граж. Тих. Мелитонов. *Волуйскій*, законоуч.—прот. Никол. *Макарьевъ*, учит.: Екат. Вас. *Харченко*, Лид. Никол. *Ростовцева* и Антон. Ал-др. *Новикова*.  
 Елецкое 1-е женское училище. Попеч.—куп. Сер. Вас. *Кожуховъ*, законоуч.—прот. Иоан. *Красовскій*, учит.: Вѣра Антон. *Непорожняя*, Евпракс. Куз. *Фалина*, Юл. Никол. *Леонова* и Надеж. Влад. *Горшкова*.  
 Елецкое 2-е женское училище. Попеч.—жена п. поч. гр. Екат. Поликарп. *Богомолова*, законоуч. свщ. Вас. *Васильевскій*, учит.: Вѣра Алекс. *Вуколова*, Евд. Алекс. *Сонина*, Людм. Дмит. *Качкина* и Марія Эдуард. *Шюро*.  
 Елецкое 3-е женское училище. Попеч.—куп. Сер. Тимоф. *Богомоловъ*, законоуч.—свщ. Иос. *Соколовъ*, учит.: Эмилія Никол. *Леонова*, Антон. Вас. *Ковалева*, Марія Ив. *Миленина* и Евд. Гавр. *Крылова*.  
 Елецкое 8-е смѣшанное училище. Попеч.—членъ земской управы Дмит. Пав. *Сергѣевъ*, законоуч.—діак. Стеф. Ал-др. *Смирновъ*, учит.: Ал-др. Алекс. *Покровская*, Евфрос. Кирил. *Дуванова* и Ираида Дмит. *Кожухова*.  
 Елецкое 9-е смѣшанное училище. Попеч.—Ал-др. Вас. *Романова*, законоуч.—прот. Василій *Рязановъ*, учит.: Ковкорд. Мих. *Хрѣнникова*, Марія Пет. *Тарасова* и Вѣра Пет. *Хрѣнникова*.  
 Елецкое городское мужское пріютское училище. Попеч.—д. с. с. Митроф. Алекс. *Звягинцевъ*, законоуч.—свщ. Вас. *Васильевскій*, учит.—Ив. Викент. *Варновскій*.  
 Елецкое женское пріютское училище. Законоуч.—прот. Петръ *Вуколовъ*, учит.—Ол. Вас. *Рябинцева*.  
 Елецкое Лучковское при домѣ трудолюбія училище. Попеч.—пот. поч. гр. Никол. Ал-др. *Ростовцевъ*, законоуч.—свщ. Никол. *Тимановъ*, учит.—Анаст. Вас. *Хлѣбтовская*.  
 Елецкое пріютское имени Н. П. Черенова. Попеч.—жена п. поч. гр. Елиз. Пет. *Петрова*, законоуч.—свщ. Иоан. *Крыловъ*, учит.—Анна Григ. *Епифанова*.

**Частныя училища:**

**Е. М. Лысенко**—Соборн., д. Ростовцевой. Законоуч.—свщ. о. Никол. *Протасовъ*. Преподаватели: русскаго яз.—И. Н. *Дементьевъ*, Л. Н.



Григорова, А. П. Хитрова, Н. М. Жаворонкова; математики—А. И. Петровъ, Д. И. Довгаль, С. С. Сергѣева, А. П. Хитрова, Н. М. Жаворонкова; географіи—М. А. Звъревъ, С. С. Сергѣева; исторіи—М. П. Шуваловъ, С. С. Сергѣева; естествовѣдѣнія—Д. Ф. Оборневъ; француз. языка—Е. М. Лысенко, Л. Д. Козлова; нѣмецк. яз.—Е. І. Роль, А. А. Гудкова; рисованія и чистописанія—В. Е. Сергѣевъ, Г. И. Жаворонкова (она-же танцы и гимнастику); рукодѣлія—Е. В. Щукина—адресъ всѣхъ г.г. преподавателей и преподавательницъ при прогимназіи.

**Е. Д. Качкиной**—Манеж., с. д. Завѣд.—учител. Ел. Дм. Качкина. **Тарасова**—Ст.-Моск., с. д. Завѣд.—учит., н. ч. Пант. Вас. Тарасовъ—при училищѣ. Законоуч.—свещ. Никол. Як. Соколовъ—Рождест., с. д., и учител.—Зин. Ник. Ростовцева.

**Л. А. Фералонтовой**—Кладбищ., д. бывш. Постовскаго. Законоуч.—свещ. Пет. Вуколовъ—при приютѣ, учител.—Люб. Ал-др. Фералонтова—Кладбищен., д. Гнѣздилова.

### Двухклассныя М. Н. П. училища.

**Измалковское**—с. Измалково. Завѣд.—учит., н. ч. Конст. Алекс. Русановъ; законоучитель—І. Н. Владимірскій; учит.—н. ч. Вяч. Вас. Поздняковъ и помощ. его—Вѣра Евлам. Русанова.

**Чернавское**—с. Чернавскъ. Завѣд.—н. ч. Коз. Нест. Гревцевъ; законоуч.—свещ. Алекс. Алекс. Малининъ; учителя: н. ч. Гав. Макс. Тимофеевъ, н. ч. Ив. Алекс. Чикинъ и н. ч. Алекс. Саф. Оборотовъ.

**Желѣзнодорожное**—ст. Елецъ, Ю.-В. ж. д. Завѣд.—учит., н. ч. Карп. Стеф. Гришаевъ—Ново-Липец., с. д., законоуч.—свещ. Никол. Ор. Марчевичъ—Равонск., с. д., учительн.—Валент. Пет. Турчанинова—Безымян., д. Симакова, Райса Ив. Рюмина—Землянская ул. и Зин. Ив. Вандышова—Безымян., д. Симакова и помощ. ихъ—Ан. Яков. Кондратьева—Кладб., д. Охотина.

### Земскія школы:

**Ламское.** Попечитель—кр. Пет. Ил. Астаховъ, законоуч.—свещ. Юсифъ Соколовъ, учит.: Над. Юс. Соколова, Сем. Яков. Чижовъ, помощ. ихъ—Нимф. Вас. Рогулина.

**Паленское.** Попечитель—Камергеръ Двора Его Императорскаго Величества Мих. Ал-др. Стаховичъ, законоуч.—свещ. Афан. Синягинъ, учит.—Ал-дра Онуф. Шаробарова.

**Паниковское.** Попечитель—о. Митр. Реверскій, законоуч.—свещ. Митр. Реверскій, учит.—Ефр. Пет. Высоцкая, помощ. ея—Марія Веніам. Кузнецова.



**Измалковское двухклассное министерское училище.** Учи-  
теля: *Поздняковъ*, Конст. Алекс. *Русановъ*, Вѣра Евламп. *Русанова*.

**Чернавское двухклассное министерское училище.** Учителя:  
*Гревцевъ*, Ив. Алекс. *Чикинъ*, Алекс. Саф. *Оборотовъ*, *Тимофеевъ*,  
*Бѣльскій*.

**Отдѣленіе и складъ Паленской земской кружевной школы—**  
Манеж., д. Филиппова. Завѣд.—Ол. Вас. *Болтунова*—при складѣ.

**Сельская ремесленная учеб. мастерская—**Торгов., д. Зем. Управ-  
ляющій—техн., в. ч. Никол. Никол. *Лоренсъ*; мастера-преподаватели:  
кузнеч.-слесар. ремесла—мѣщ. Мих. Евстр. *Артемьевъ* и плотн.-столяр.  
и об.—кр. Ив. Сер. *Щекинъ*—все живутъ при мастерской.

## М. Ю.

### Елецкій окружный судъ.

Для уѣздовъ: Елецкаго, Ливенскаго, Липецкаго и Лебедянскаго (по-  
слѣдніе два уѣзда—Тамбовской губ.).

Предсѣдатель—д. с. с. Сер. Мих. *Языковъ*—Торг., д. Петрова, товарищъ  
его—д. с. с. Влад. Мих. *Лопатинъ*—Торг., д. Ростовцева. Члены суда: д. с. с.  
Ал-дръ Моис. *Самойленко-Спаторгіевъ*—Собор., д. Руслова, ст. сов. Сер. Мих.  
*Дьячковъ*—Рождеств., д. Малишевскаго, над. сов. Леонард. Юліан. *Мертенсъ*—  
Дворян., д. Роль, ст. сов. Фед. Фед. *Миллеръ*—Старо-Оскол., д. Селихова, ст. сов.  
Ал-дръ Афан. *Алмазовъ*—Соборн., д. Бабанна, кол. сов. Оск. Авг. *Вальтеръ*  
—Кладбищ., д. Яковлева.

**Старшій нотаріусъ**—ст. сов. Влад. Никол. *Шубинъ*—Собор., с. д.

**Уѣздные члены окружнаго суда**—по Елецкому уѣзду: 1-го уч.  
—камера—Соборн., д. Сергѣева,—д. с. с. Вас. Никол. *Пуріевичъ*—при камерѣ и 2-го  
уч.—камера—Манеж., д. Кожухова,—над. сов. Бор. Пет. *Орловъ*—при камерѣ.

**Секретари суда:** и. об., н. ч. Серг. Валент. *Каменевъ*—Манеж., д.  
Кожухова, н. ч. Вас. Прок. *Московченко*—Мало-Двор., с. д., помощ. ихъ: тит.  
сов. Мих. Игорев. *Кузнецовъ*—Манеж., с. д., и. д., губ. секр. Алекс. Влад.  
*Галиновскій*—Рождеств., д. Жироѣдова, и. об., тит. сов. Григ. Ив. *Рудневъ*—  
Соборн., д. Подколзина, и. об., н. ч. Мих. Пет. *Давѣ*—Рождеств., с. д., губ. секр.  
Ник. Парф. *Архангельскій*—Безымян., д. Гороховой.

**Судебные пристава**—по г. Ельцу и его уѣзду: 1-й—над. сов. Вас.  
Герас. *Поповъ*—Соборн., с. д., 2-й—н. ч. Тих. Сер. *Ростовцевъ* и. д.—  
Старооскол., с. д. и 3-й—(вакансія).

**Нотаріусы:** пот. поч. гр. Вас. Ксеноф. *Барченко*—Торгов., д. Богущевскаго,  
губ. секр. Дм. Ив. *Нецветаевъ*—Торгов., д. Шелеховой, л. поч. гр. Дм. Вас.



*Богомолловъ*—Торгов., д. Савельева, кол. секр. Ал-дръ Степ. *Лысогорскій*—Торгов., д. Пучковского.

**Городскіе судьи:** 1-го уч.—кол. ас. Дм. Ив. *Наукай*—Введенская, д. Дѣдинцевой, 2-го уч.—ст. сов. Митр. Ельпид. *Трофименко*—Дворян., д. Гасановой.

**Почетные мировые судьи:** кол. ас. Влад. Георг. *Ветчининъ*—Орлов., с. д., п. поч. гр. Сер. Алекс. *Петровъ*—Воронеж., с. д., ст. сов. Пав. Афан. *Красовскій*—г. Елецъ, от. полк. Дм. Никол. *Ремеръ*—г. Елецъ, поч. гр. Никол. Алекс. *Ростовцевъ*—Собор., с. д., д. с. с. Алекс. Дм. *Полъновъ*—г. Елецъ, ст. сов. Пав. Як. *Бахтеяровъ*—г. Елецъ, тит. сов. Витал. Георг. *Ветчининъ*—Орлов., с. д., от. шт.-ротм. Никол. Никол. *Хрипуновъ*—г. Елецъ, от. лейт. Евг. Як. *Бахтеяровъ*—г. Елецъ.

**Судебные слѣдователи:** по важнѣйшимъ дѣламъ—кол. ас. Никол. Григ. *Щербань*, и. д.—Рождеств., с. д., участковые: по г. Ельцу—кол. сек. Алекс. Никол. *Смирновъ* и. д.—Орлов., д. Церекалина, по уѣзду: 1 уч.—тит. сов. Григ. Никол. *Кубинцевъ*—за р. Сосн., Поволицъ, д. Келлеръ, 2-го уч.—тит. сов. Никол. Ив. *Кропачевъ*, и. д.—Рождеств., д. Бунина, 3-го уч.—кол. сек. Ив. Мих. *Гнетневъ*, и. д.—за рѣк. Сосн., Безымян., с. д.

### ПРОКУРОРСКІЙ НАДЗОРЪ.

Прокурорскій надзоръ—кол. сов. Ген. Никол. *Бутенонъ*—Орлов., д. Петрова. Товарищи его: по г. Ельцу—губ. сек. Ал-др. Вас. *Давыдовъ*—Покров., д. Добычиной; по уѣзд. участкамъ: Елецкому—кол. ас. Пет. Мих. *Малишевскій*—Рождест., с. д.; Липецкому—кол. ас. Ив. Никол. *Соловьяновъ*—Рождест., д. Щербань; Ливенск.—кол. ас. Конст. Мих. *Филипповъ*—Ст.-Моск., д. Шубина; Лебедянскому—тит. сов. Сер. Вас. *Рязанцевъ*—Введен., д. Глаголева и и. д. секретаря при прокурорѣ—н. ч. Вас. Ив. *Вершинскій*—Покров., д. Добычиной.

### М. П. С.

### Станціи Р.-У. ж. д.

**Елецкая городская.** Завѣд.—А. Н. *Рензинъ*, бухгалтеръ—Б. Л. *Явичъ* (и. д.), артельщикъ-кассиръ—В. П. *Пыхачевъ*, конторщики: Н. Т. *Григорьевъ*, В. А. *Тюренковъ*. Смотр. зерно-хранилища—А. П. *Силантьевъ*.

**Талица.** Начал.—дв. Никол. Никол. *Елшинъ*; помощ. его—н. ч. Митр. Алекс. *Голощатовъ*.

### С.-В. ж. д.

**Становая.** Начал.—н. ч. Леопол. Ив. *Отмаръ-Штейнъ*; помощ. его: н. ч. Григ. Ег. *Болотовъ* и н. ч. Ив. Пав. *Воскресенскій*.

**Телѣгино.** Разѣздъ № 58. Начал.—н. ч. Никол. Сем. *Лисицынъ*;



помощ. его: старшій—н. ч. Дм. Алекс. *Таркинскій* и младшій—н. ч. Алекс. Серг. *Кожуховъ*.

**Грунино-Ворголь.** Разъѣздъ № 59. Начал.—н. ч. Никол. Ив. *Черновъ*; помощ. его: старшій—н. ч. Мих. Никол. *Платовъ* и младшій—(вакансія).

### Ю.-В. ж. д.

**Елецъ глав. пассаж.** Начал.—дв. Влад. Ал-др. *Дробовъ*, помощ. его: старш.—мѣщ. Никол. Вас. *Шипотовскій*, младш.—пот. поч. гр. Анат. Тимоф. *Ладожинъ*; мѣщане: Вас. Абрам. *Рыбаковъ* и Вас. Дм. *Ивановъ*; крестьяне: Алекс. Евграф. *Коврижкинъ*, Фед. Осип. *Акимовъ*, Пет. Плат. *Гусевъ*, Ив. Ал-др. *Зеловъ*; багаж. кассиръ—поч. гр. Ив. Пет. *Столѣтовъ*, помощ. его—кр. Дан. Як. *Беринъ* и конторщикъ—Никол. Пет. *Дмитріевъ*; товар. кассиръ—л. поч. гр. Никол. Вас. *Устиновскій*, агент. по перед. гр.—мѣщ. Пав. Фом. *Кривошеинъ*, помощ. его—мѣщ. Ив. Гав. *Крыловъ*, завѣд. аукц. склад.—мѣщ. Григ. Ив. *Макаровъ*, конторщики—мѣщане: Никол. Пет. *Дмитріевъ*, Ив. Ив. *Моревъ*, Ал-др. Фед. *Лебедевъ*, Никол. Никол. *Тельной*, Степ. Пав. *Тѣстовъ*, Сер. Филип. *Трофимовъ*, Вас. Вас. *Кожуховъ*, Вас. Анд. *Филипповъ*, крестьяне: Вас. Степ. *Архиновъ*, Ив. Никол. *Клоковъ*, Дм. Пет. *Рошупкинъ*.

**Елецъ товарн.** Начал.—князь Дм. Мих. *Кугушевъ*, помощ. его—мѣщ. Мих. Капит. *Левшинъ* и кр. Евт. Ив. *Сапроновъ*, товарн. кассиръ—п. поч. гр. Дм. Вас. *Лачиневъ*, помощ. его—кр. Сер. Вас. *Долматовъ*, аген. по перед. груз.—кр. Григ. Ив. *Крючковъ*, помощ. его—кр. Кон. Пет. *Мишинъ*, смотр. погрузн. двора—кр. Никол. Ив. *Боронинъ*, конторщики: мѣщ.: Пет. Ал. *Королевъ*, Дм. Ив. *Михѣевъ*, Ал-др. Георг. *Орловъ*, Вас. Ник. *Мальцевъ*, крестьяне: Дм. Дм. *Медведевъ*, Бор. Мих. *Колинникъ* и Влад. Ив. *Рязанцевъ*.

**Служба телеграфа, ст. Елецъ, главн.** Контролеръ—механ., кр. Вас. Фед. *Агафоновъ*, надсмотр. телегр.—кр. Брон. Викент. *Довноровичъ* и мѣщ. Иоасаф. Эдуард. *Шембротъ*, старш. телегр.—кр. Ал-др. Ив. *Сидѣльниковъ*, телеграфисты: п. поч. гр.: Конт. Ал-др. *Борисоглѣбскій*, Викт. Никол. *Ершовъ*, Ив. Ив. *Голевъ*, Н. Г. *Рѣдькинъ*, Ив. Ив. *Ивановъ*, Мих. Вас. *Ивановъ*, Вас. Ил. *Игнатовъ*, В. М. *Ильинъ*, Мих. Ил. *Кабановъ*, Бор. Ив. *Кожуховъ*, Ал-др.-Фридр. Вильг. *Кригеръ*, Оттъ Фед. *Кригеръ*, Никол. Мих. *Устиновъ*, Кон. Пет. *Герасимовъ*, Ал-др. Иоасаф. *Гаевскій*, Ал-др. Сем. *Соловьевъ*, Влад. Сем. *Соловьевъ*, крестьяне: Алекс. Як. *Абросимовъ*, Вас. Тимоф. *Аникѣевъ*, Тих. Сер. *Бѣлолипецкій*, Тих. Прокоф. *Зоркинъ*, Никол. Мих. *Красновъ*,



мѣщ.: Ив. Дм. *Кузнецовъ*, Вас. Вас. *Матосовъ*, Мих. Вас. *Матосовъ*, Ил. Пет. *Руденскій*, крестьяне: Ал-др. Кирил. *Саприкинъ*, Ив. Пр. *Катавинъ*, Мих. Мих. *Хальзовъ*, Фед. Ив. *Цѣдовъ*, Викт. Гавр. *Черновъ*, Пет. Ив. *Охинъ*, Ал-др. Коз. *Грибковъ*, Сер. Ив. *Фалинъ*, М. И. *Колокольниковъ*, С. А. *Туралинъ*, Гр. Ив. *Фроловъ*, В. А. *Сидѣльниковъ*, И. В. *Соколовъ*.

**Ст. Елецъ, пассаж.** Старш. телеграф.—мѣщ. Анд. Никол. *Карташовъ*, телеграфисты: п. поч. гр. Ив. Ал-др. *Борисоглѣбскій*, мѣщане: Ал-др. Ив. *Кожухова*, Евд. Гавр. *Кожухова*, Вас. Пав. *Киселевъ*, Авт. Никол. *Молчановъ*, Ал-др. Мат. *Собанская*, А. А. *Саввинъ*, Л. А. *Саввина* и А. П. *Мѣшковъ*.

**Ст. Елецъ, товарн.** Старшій телеграф.—лич. поч. гр. Вас. Никол. *Доброславскій*, телеграфисты: мѣщ. Авт. Парф. *Ворожеина* и кр. Вас. Пет. *Моченовъ*.

**Хитрово.** Начал.—н. ч. Мих. Алекс. *Скуридинъ*, помощ. его—н. ч.: Георг. Дм. *Фишеръ* и Мих. Никол. *Витебскій*.

**Лопатино.** Начал.—н. ч. Мих. Ив. *Селивестровъ*, помощ. его: Н. В. *Поляковъ* и А. М. *Чаплыгинъ*.

**Казаки.** Начал.—н. ч. Георг. Арх. *Фокинъ*, помощ. его: старш.—н. ч. Сем. Ил. *Воронковъ* и младш.—н. ч. Пав. Алекс. *Лебедевъ*. Телеграфисты: Влад. Пет. *Одинцовъ*, Сер. Алекс. *Федоровъ* и Алекс. Ал-др. *Левинъ*.

**Паженъ.** Начал.—н. ч. Никол. Евф. *Суцевъ*, помощ. его—н. ч.: Георг. Пет. *Сергѣевъ* и Ив. Ив. *Ястребовъ*.

**Измалково.** Начал.—н. ч. Евг. Ив. *Межениновъ*, помощ. его—н. ч.: Евт. Ив. *Сапроновъ*, Никол. Георг. *Ивановъ* и Пет. Конст. *Птицынъ*.

**Извалы.** Начал.—н. ч. Конст. Ив. *Летуновскій*, помощ. его—н. ч.: Ив. Никол. *Ерофѣевъ* и Пет. Степ. *Проскурнинъ*.

## М. В.

### 18 Гусарскій Нѣжинскій полкъ.

Канцелярія на Торгов., д. Черныкина.

Командиръ полка—полк. Леонид. Пет. *Киселевъ*—Рождеств., д. Лопатина, помощ. его: по хозяйст. части—полк. Никол. Никол. *Мирбахъ*—Гост. Попова, по строев. части—подполд. Алекс. Як. *Загорскій*—Воронеж., д. Радзиновскаго, младшіе шт.-офицеры и подполк.: Никол. Пет. *Коломнинъ*—Старооскольск., д. Черныкина, Ал-др. Дм. *Дросси*—прот. костела и Карл.-Болесл. Владисл. То-



*нальскій*—Собор., д. Попова, командиры эскадроновъ: 2-го—ротм. Конст. Вас.  
*Дараганъ*—Землян., д. Дерунова, ротм.: 1-го—Алекс. Мих. Бондарскій—Успен., с. д.  
 4-го—Вас. Алекс. *Шевченко*—Безымян., с. д., 5-го—Кург. Магом. *Дудоровъ*—  
 Ровен., д. Родзиновскаго, 6-го—Игн. Коз. *Недѣльскій*—Манежн., д. Филанова и 3-го—  
 шт.-рот., квартирмейст.—Фед. Ив. *Хакольскій 1-й*—Малоарх., д. Сокольниковъ,  
 пор. Ив. Ив. *Хакольскій 2-й*—Малоарх., д. Сокольниковъ, казначей—пор. Евг.  
 Оск. бар. *Клейстъ*—Ровен., д. Крюкова. Начал. учеб. ком.—пор. Вяч. Евг.  
*Трояновскій*—Торгов., д. Виноградова. Дѣлопр. полк. суда—пор. Леонид. Авт.  
*Ланцуцкій*—г. Елецъ. Начальникъ учеб. команды—пор. Сер. Викт. *Кожинъ*  
 —Собор., д. Кузнецова, пор. Леонид. Дм. *Клишкинъ*—Манежн., д. Савельева. Полко-  
 вой адъютантъ—ш.-р. Дм. Алекс. *Потаньевъ*—Рождеств., д. Лопатина, младшіе  
 оберъ-офицеры: ротм. Конст. Никол. *Кузнецовъ*—въ командировкѣ, шт. рот-  
 мистры: Вас. Тим. *Романовъ*—въ командировкѣ, Ал-др. Фед. *Римскій-Кор-*  
*саковъ*—Рождеств. ул., Георг. Влад. *Брандъ 2-й*—Мясницк., д. Ипполитовой и въ  
 командировкѣ: Мих. Пет. *Колосовъ*, Бор. Леонид. *Офросимовъ* и Ив.  
 Влад. *Брандъ 1-й*, поручики: Мих. Пет. *Рюминъ*—Мясницк., д. Ипполитовой,  
 Никиф. Григ. *Сухачевъ*—Кузнецк., д. Богомолова и корнеты: Мих. Мих. *Сиверсъ*  
 —въ отпуску, Пав. Пав. *Шамшинъ*—Уг. Землян. пл., Бор. Влад. *Мостовой*—  
 Землян., д. Мариновскаго, Тих. Никол. *Даниловъ*—Торгов., д. Жаворонкова, Бор. Никол.  
*Ставровичъ*—Рождеств., д. Пышковой, Леонид. Леонид. *Языковъ*—Безымян.,  
 д. Переверзева, Ал-др. Алекс. *Гринцовъ*—Липецк., д. Миленина, Мих. Ал-др.  
*Морозовъ*—Землян., д. Яковлева, Никол. Пав. *Безобразовъ*—Ровенск., д. Шебанова,  
 Бор. Авг. *Тишнеръ*—Манежн., д. Андреева, Леонид. Сер. *Свищевъ*—Успен., д. Коница  
 и Влад. Валент. *Корниловичъ*—Покров., д. Пановой; прапорщики: Андр. Вен.  
*Поляковъ*—въ командировкѣ, Никол. Юсиф. *Кветовъ*—Соборн., д. Талдыкина и  
 Конст. Вас. *Христинковъ*—Орлов. банкъ. Врачи: старшій—ст. сов. Митр. Ал-др.  
*Звягинцовъ*—прот. театра, с. д., младшій—над. сов. Леонид. Фед. *Холодиловъ*  
 Соборн., с. д., и ветеринарный—тит. сов. Пет. Дм. *Клементьевъ*—Соборн., д. Ильина,  
 Клас. мед. фельдш.—кол. рег. Дм. Григ. *Яковлевъ*—въ командировкѣ. Дѣлопр.  
 по хозяйст. части—тит. сов. Вас. Андр. *Васильевъ*—Воронеж., с. д. Класн.  
 оруж. мастеръ—над. сов. Пав. Ал-др. *Крюковъ*—Собор., д. Лашина. Капель-  
 мастеръ—кол. рег. Адол. Вас. *Гензель*—Манежн., д. Синельникова и свящ.—Никол.  
 Орест. *Морашевичъ*—Ровен., д. Овечкина.

### Управление уѣзднаго воинскаго начальника.

Кузнецк., гор. д.

Воинскій начал.—полк. Ив. Ал-др. *Семенскій*—уг. Успен. и Введен., д. Чер-  
 номашенцева, дѣлопроизвод.—над. сов. Влад. Андр. *Богуславскій*—Покров., д.



Сотниковой, завѣд. склад. — подпор. 149 пѣх. Черномор. полка Валент. Людов.  
Германисъ — Манеж., д. Касаткина.

## В. П. И.

### Вознесенскій соборъ.

Штат. прот. — Пав. Ив. *Покровскій* — Маловвед., с. д., свящ.: Викт. Вас. *Архангельскій* — Успен., с. д. и Вас. Никол. *Гавриловъ* — Введен., д. Лагутиной, діак. — Ал-др. Пав. *Новиковъ* — Лебедян., с. д. и Евг. Ив. *Лопаткинъ* — Маловвед., с. д., псаломщ.: Ив. Афан. *Архиповъ* — Милліон., с. д. Ал-др. Ал-др. *Казанскій* — Красн. площ. и Пав. Мат. *Оболенскій* — Милліон., с. д., церк. староста — кол. сов. А. А. *Петровъ* — Литейная, с. д.

### Благочинные.

Город. церквей — прот. Вас. *Крестовоздвиженскій* — г. Елецъ. Округовъ: 1-го — свящ. Пет. *Никольскій* — с. Грызлово, 2-го — прот. Митр. *Панковъ* — с. Вязовицкое, 3-го — прот. Пет. *Звъревъ* — ст. Казаки, Ю.-В. ж. д. и 4-го — свящ. Афан. *Синягинъ* — с. Борисоглѣбское.

### Монастыри.

**Троицкій штатный 3-го класса.** Настоятель — *Митрофанъ*, епископъ Елецкій; намѣстникъ — игуменъ *Димитрій*; казначей — іером. *Тихонъ*; благочинный — іеромон. *Анатолій*; экономя — послушн. *Теодоръ*.

**Знаменскій штатный.** Настоятельница — игуменія *Рафаила*; казначей — монахиня *Христофора*; благочинная — монахиня *Гавриила*.

### Уѣздное отдѣленіе епархіальнаго училищнаго совѣта.

Воронеж., д. Земства.

Предсѣдатель — прот. Никол. Фед. *Поздняковъ* — Торгов., с. д., казначей — свящ. Викт. Вас. *Архангельскій* — Успен., с. д., уѣзд. наблюд. (овъ-же дѣлопроизвод.) — свящ. Ив. Алекс. *Крыловъ* — Рождест., д. Ручиной, члены: прот.: Гав. Никит. *Селиховъ* — Моск., с. д., Никол. Вас. *Макарьевъ* — Моск., с. д. и Пет. Гав. *Шеховцевъ* — за р. Сосной, с. д., благоч. — Вас. Ив. *Крестовоздвиженскій* — Соборн., д. Черпикиныхъ, свящ.: Никол. Як. *Соколовъ* — Рождест., с. д. и Никол. Вас. *Брянцевъ* — Аргамач. сл., Больш., с. д., канд. пр. Ал-др. Пав. *Бутягинъ* — Торг., д. Карайчева, куп. Ив. Никол. *Мелеховъ* — Успен., с. д.

### Церковно-приходскій совѣтъ.

Ст. Казаки, Ю.-В. ж. д.

Предсѣдатель — прот. Пет. Мих. *Звъревъ*, члены — крестьяне: Фед. Пав. *Богатиковъ*, Ив. Ил. *Соломенцевъ*, Вас. Сем. *Рябцевъ*, Ал-дръ Фед. *Гусевъ*, Фед. Мих. *Дятловъ*, Терент. Лук. *Климовъ*, Фед. Пет.



*Богдановъ*, Пав. Макс. *Горловъ*, Аверк. Троф. *Тихоновъ*, Алекс. Ал-др. *Сушенцевъ* и Андр. Марк. *Подколзинъ*—всѣ жив. въ с. Казакахъ.

## Разныя учрежденія и общества.

### Комитетъ Общества Краснаго Креста.

При Городской Управѣ.

И. дол. предсѣдателя—товар. его—Никол. Ал-др. *Ростовцевъ*—Собор., с. д., казначей—п. поч. гр. Никол. Ив. *Криворотовъ*—Литейн., с. д., дѣлопроизвод.—п. поч. гр. Ал-дръ Ал-др. *Петровъ*—Воронеж., с. д.

### Общества.

**Вольно-пожарное.**—Успенск., д. город. упр. Предсѣдатель—Митр. Сер. *Жаворонковъ*—Манежн., с. д., товарищъ его—Никол. Ив. *Криворотовъ*—Литейн., с. д., кандидатъ—Мих. Ив. *Жаворонковъ*—Успен., с. д., члены: Никол. Пет. *Алекстевъ*—Соборн., д. Ростовцевой, Никол. Дм. *Володинъ*—Покровск., с. д., Вас. Вас. *Кожуховъ*—Манежн., с. д., Вас. Вас. *Ереминъ*—Торгов., с. д., Никол. Дм. *Черникинъ*—Торгов., с. д., члены ревизионной комиссиі: Вас. Пет. *Росихинъ*—Соборн., с. д., Алекс. Пет. *Хамовъ*—Старо-Моск., с. д., Вас. Никол. *Моревъ*—Литейн., с. д., Ив. Григ. *Добродѣевъ*—Старооскол., с. д., секретарь—Степ. Никол. *Павловъ*—Успенск., с. д. Начальникъ дружины—Влад. Ал-др. *Заусайловъ*—Орловск., с. д., помощ. его—Фед. Пет. *Логвиновъ*—Старооскол., с. д. Общество состоитъ изъ членовъ: почетныхъ пожизненныхъ, жертвователей, и дружинниковъ.

**Пушкарская вольно-пожарная дружина.**—Село Архангельское. Предсѣдатель правленія дружины—діаконъ Ник. Ник. *Кочубей*—с. Архангельское. Члены прав. дружины: купеч. сынъ г. Ливень Мих. Мих. *Захаровъ*—г. Ливны, елецк. мѣщ. Дмит. Дмит. *Хамовъ* и кр-не.: Тих. Егор. *Кабановъ*, Фед. Егор. *Козловъ*, Ал-др. Ил. *Козловъ* и Пав. Ил. *Кабановъ* и дѣлопроизводитель прав.—крест. Егор. Дмит. *Окуневъ*—всѣ жив. въ с. Архангельскомъ.

**Об-во трудовой артели кустарей, сапожниковъ и кожевенно-заводчиковъ.** Предсѣдатель—Сер. Вас. *Кожуховъ*—Ласинск. сл., с. д., товар. его—Серг. Петр. *Васильевъ*—Черн. сл., с. д. Казначей—Вл. Серг. *Кожуховъ*, кандидаты къ нему: Тих. Іос. *Семенихинъ*—Ласинск. сл., с. д., Ал. Иван. *Деминъ*, Серг. Серг. *Кожуховъ*, Вас. Ив. *Дякинъ*, Стеф. Мих. *Атамановъ*, Алек. Ив. *Деминъ*, инженеръ-техн. Вас. Серг. *Кожуховъ*, Вас. Пав. *Ефимовъ*.

**Черно-слободское об-во трезвости.** Предс.—свещ. Тих. Ник. *Бутягинъ*—Черн. сл., с. д. Члены: Сем. Кон. *Зулидовъ*, Сер. Пет. *Васильевъ*, Як. Ив. *Лукинъ*—въ Черн. сл., с. дома.



**Союзъ церковныхъ мастеровъ.**

Кладбищ., д. Захарова.

Предсѣдатель—кр. Дмитр. Макс. *Дмитріевъ*, члены правленія: кр. Ив. Карн. *Висковъ* и кр. Вас. Андр. *Висковъ-Ярлыковъ*.

**Елецкій отдѣлъ о-ва птицеводства.**

При Земской Управѣ.

Предсѣдатель—тит. сов. Вас. Андр. *Васильевъ*, товарищъ его—мѣщ. Ник. Сем. *Охотниковъ*,—казначей—мѣщ. Ив. Сав. *Охотниковъ*, секретарь—кол. рег. Ник. Петр. *Ивановъ*, члены совѣта: мѣщ. Вас. Гер. *Филиповъ* и куп. Ив. Ив. *Ростовцевъ*.

**Елецкое о-во сельскихъ хозяевъ.**

При Земской Управѣ.

Предсѣдатель—пот. двор. Евг. Яков. *Бахтеяровъ*, помощникъ его—Ник. Фед. *Цвилленевъ*, члены: пот. поч. гр. Ал-дръ Иван. *Горшковъ*, пот. поч. гр. Ник. Ал-дров. *Ростовцевъ*, кол. сов. Ал-дръ Ал-дров. *Петровъ*, двор. Дмит. Павл. *Сергѣевъ* и двор. Влад. Ал-дров. *Романовскій-Романько*.

**Елецкое ремесленное кредитное т-во.**

Успенская. д. мѣщ. Управы.

Предсѣдатель—мѣщ. Ал-дръ Иван. *Ефимовъ*, члены: мѣщ. Фед. Фед. *Долинъ*.

**Вспомоществованія бѣднѣйшимъ ученицамъ женской гимназіи**—при гимназіи. Предсѣдатель—н. ч. Никол. Ал-др. *Ростовцевъ*—Собор., с. д.; товарищъ его—канд. пр. Вен. Ром. *Шатковскій*—Манеж., с. д.; казначей—Марія Пет. *Петрова*—Манеж., д. Качкина; секретарь—Вѣра Никол. *Заксъ*—Манеж., д. Колпенской; члены: Юл. Никол. *Хрѣнникова*—Черн. слоб., Больш., д. Калабина, ротм. Влад. Ал-др. *Писаревъ*—Торгов., д. Черникина; кандидаты: куп. Никол. Дм. *Черникинъ*—уг. Торгов. и Покров., с. д., п. поч. гр. Никол. Никол. *Ростовцевъ*—Успен., с. д.; члены ревиз. ком.: ст. сов. Влад. Никол. *Шубинъ*—Ст.-Мос., с. д., п. поч. гр. Вас. Ксеноф. *Барченко*—уг. Собор. и Покров., с. д.; врачъ, кол. сов. Фед. Юсеф. *Слободзинскій*—уг. Торгов. и Покров., с. д.

**Вспомоществованія бѣднѣйшимъ учащимся въ мужской гимназіи**—Манеж., д. Касаткина. Предсѣдатель—прис. пов. Никол. Павл. *Касаткинъ*—Манеж., с. д., члены: д. с. с. Конд. Конд. *Греве*—при гимназіи, ст. сов. Як. Богд. *Маринскій*—Успен., д. Пискуновой, над. сов. Георг. Пет. *Ветчининъ*—Орловск., с. д., кол. сов. Фед. Осип. *Слободзинскій*—Петров., с. д., н. ч. Вас. Ив. *Семовъ*—при Коммер. банкѣ; казначей—над. сов. Тих. Пет. *Покровскій*—Введен., д. Покровской; секретарь—ст. сов. Серг. Ал-др. *Соколь-*



*скій* — Старооск., д. Сергѣева; члены ревиз. ком.: н. ч.: Тим. Ермол. *Андреевъ* — Старооск., с. д., Ив. Алекс. *Русловъ* — Старооск., с. д. и куп. Конст. Алекс. *Гавриловъ* — Старооск., с. д.

**Общество Елецкихъ врачей** — Соборн., д. Иванова. Предсѣдатель — Влад. Ег. *Пащенко* — Старооск., с. д., секретарь — Конст. Ал. *Орловъ* — Стар.-Моск., д. Шубина и казначей — Ник. Ал. *Курносовъ* — Воронеж., д. Казакова.

**Взаимнаго вспоможенія приказчиковъ** — Соборн., д. Цвирко. Предсѣдатель — Кон. Ал. *Пономаревъ*, казначей — В. И. *Добычинъ*, старшины: Ив. Ал. *Протопоповъ*, Георг. Ал. *Филипповъ*, С. М. *Михайловъ*, Ал. Ив. *Рязановъ*, Ник. Вас. *Евсѣевъ*, Вл. Ник. *Андреевъ*, Ал. Петр. *Сазоновъ* и Н. А. *Денисовъ*.

**Пособія бѣднымъ евреямъ** — Торг., д. бр. Петровыхъ. Предсѣдатель — помощ. прис. пов. Савват. Викт. *Рабиновичъ* — Рождест., д. Долгополова, члены: купцы: Янк. Мих. *Кроль* — Арханг., д. Шалова, Ехіель *Лившицъ* — Манежн., с. д., Юсиф. Меер. *Лейкинъ* — Воронеж., с. д., Веніам. Абр. *Выробниковъ* — Арханг., д. Кулозина и Нах. *Райхинштейнъ* — Торгов., д. Сапрыкиной.

**Поощренія рысистаго коннозаводства** — Торг., д. Дронова. Президентъ — Губернаторъ, вице-президентъ — шт. Д. Е. И. В. гв. полк., графъ Георг. Ив. *Гибоньеръ* (онъ-же почетн. членъ) — С.-П.-Б. Почетные члены: ген.-адъют., графъ Илар. Ив. *Воронцовъ-Дашковъ* — на Кавказѣ, над. сов. Ал-др. Ал-др. *Стаховичъ* — с. Пальна и пор. Никол. Влад. *Хрущевъ* — с. Дрезгалово. Старшіе члены — купцы: Никол. Вас. *Ростовцевъ* — Рождест., с. д. и Пет. Сер. *Лашинъ* — Введен., с. д., кандидатъ къ нимъ — п. поч. гр. Ал-др. Ив. *Горшковъ* — Успенск., с. д. казначей — куп. Андр. Вас. *Савельевъ* — Рождеств., д. Слѣпушкина, секретарь — тит. сов. Влад. Ив. *Дроновъ* — Торгов., с. д. Дѣйствительныхъ членовъ 20.

**Земледѣльческой исправительной колоніи для несовершеннолѣтнихъ.** — Бл. с. Злобина — Воргла и д. Каменки. Предсѣдатель — губернской предводитель дворянства; товарищъ его — над. сов. Ал-дръ Ал-др. *Стаховичъ*, казначей — п. поч. гр. Никол. Ив. *Черникинъ*.

**Трудовой помощи.** Предсѣдательница — Марія Ив. *Колпенская* — Манежн., с. д., товарищъ ея — Анна Степ. *Савельева* — Манежн., с. д. Члены: Ал-др. Вас. *Скуфьина* (она-же казначей) — Песковатск., с. д., Марія Ив. *Скуфьина* — Песковатск., с. д., Марія Ив. *Жукова* — Торгов., д. Петровой, Варв. Вас. *Заусайлова* — с. д. Вѣра Никол. *Закъ* (она-же секретарь) — Манежн., д. Колпенской, Ал-др. Степ. *Сабурова* — Покров., с. д., Варв. Никол. *Шубина* — Ст.-Моск., с. д.; кандидаты къ нимъ: Елиз. Ив. *Макарова* — Торгов., д. Клечковскихъ, Ол. Ив. *Хвошинская* — Успен., д. Иньшакова, Екат. Ил. *Протасова* — Соборн., с. д.; члены ре-



виз. ком.: Ив. Никит. *Дементьевъ*—Соборн., д. Ивановой, Екат. Ал-др. *Тимарцева*—Торгов., д. Петрова, Елиз. Никол. *Кубинцева*—Рождеств., д. Витвицкаго, Варв. Сем. *Коротнева*—Манеж., д. Игнатовой.

**Мастерская**—Успенск., д. Зыкова. Учител. — Елиз. Ив. *Маслова* и Елиз. Мих. *Добродѣева*—жив. при мастерскихъ.

**Аргамачское о-во трезвости (сл. Аргамачья).** Предсѣдатель—свят. Никол. Вас. *Брянцевъ*—сл. Аргамач. Члены: мѣщане: Фед. Як. *Орловъ*—Ламск. сл., с. д., Сем. Конст. *Зулидовъ*—Черн. сл., с. д., Мих. Алекс. *Нехлопочинъ*—Старооск., с. д., Мих. Мирон. *Михайловъ*—Аргамач. сл., с. д., и Сер. Афан. *Шахваростовъ*—Аргамач. сл., с. д., крестьяне: Ив. Григ. *Хитровъ*, Мих. Конст. *Сизовъ*, Акинд. Стеф. *Осиновъ*, Сер. Дм. *Моляевъ* и Ив. Бор. *Трубицынъ*. Почетные члены: епископы: *Серафимъ*—г. Кшненевъ, *Никаноръ*—г. Варшава, *Димитрій*, д. с. с. Ал-др. Никол. *Трубниковъ*—г. С.-П.-Б. и п. поч. гр.: Митр. Сер. *Жаворонковъ*—Манеж., с. д. и Мих. Ив. *Жаворонковъ*—Манеж., с. д.

### **Учебно-показательная мастерская дамскихъ и дѣтскихъ платьевъ.**

Законоуч.—свят. Тих. Никол. *Бутягинъ*, учител.: Екат. Ал-др. *Тимарцева*, Марія Вяч. *Хвоцинская*, Олимп. Георг. *Егорова* и Марія Ал-др. *Сиротинина*.

### **Временное управленіе Елецкаго дома трудолюбія.**

Дворян. ул.

Члены—благотворители: кол. ас. Никод. Вас. *Соколовъ*—Красн. пл., д. Бѣлоушкова, пров. Конст. Ив. *Аришевскій*—Успен., с. д., куп. Дм. Ив. *Охотниковъ*—Торгов., с. д., свят. Никол. *Протасовъ*—Соборн., д. Кудравцева, Завѣд. домомъ—куп. сынъ Никол. Алекс. *Турбинъ*—при дом. Трудол.

### **Елецкій отдѣлъ „Союза Русскаго Народа“.**

Манеж., д. Руднева.

Предсѣдатель—над. сов. Анд. Фед. *Павловскій*, товарищи его: свят. Ив. *Крыловъ*—Рождеств., д. Ручиной, над. сов. Андр. Фед. *Павловскій*—Торгов., с. д.

### **Семейное собраніе о—ва взаимн. вспоможенія приказчиковъ.**

Торговая, д. Чеботарева.

Предсѣдатель—В. Ив. *Добычинъ*—Красн. пл., с. д., товар. его—Ал. Ал. *Мигуновъ*, члены: Ем. Вас. *Гайдуковъ*, Ник. Георг. *Николаевъ*, *Акуловъ*, Мих. Пет. *Зотовъ*, Ив. Ал. *Протопоповъ*, Ив. Мих. *Балашовъ*—Кладбищ., д. Павлова, Вас. Як. *Маломедовъ*—Торгов., д. Карайчевыхъ, Никол. Мих. *Ивановъ*—Литейн., с. д., Конст. Алекс. *Пономаревъ*—Рождеств., с. д., Никол. Ив. *Азаровъ*—Литейн., с. д., Гав. Ив. *Уточкинъ*, Тих. Игн. *Махортовъ*—Архангел., д. Жаворонкова.



**Дѣтскіе пріюты:**

**Имени Н. П. Черенова** — Орлов. у. Предсѣдатель — куп. Мих. Алекс. *Меркуловъ* — Успен., с. д., почетная попеч. — Елиз. Пет. *Петрова* — Торгов., с. д., казначей — куп. Тих. Никол. *Ивановъ* — Торгов., с. д. Члены — купцы: Дм. Ив. *Рудневъ* — Манеж., с. д. и Карл. Фед. *Зальцманъ* — Старооскол., с. д., завѣд. — уч., н. ч. Дм. Вас. *Епифановъ* — при пріютѣ, законоуч. — свящ. Ив. Алекс. *Крыловъ* — Рождеств., д. Ручиной, учит. — Анна Григ. *Епифанова* — при пріютѣ и Вас. Вас. *Добродѣевъ* — Орловск., с. д., надзират. — Марія Ив. *Райле* — при пріютѣ.

**Для дѣвочекъ** — Соборн., с. д. Предсѣдательница — Ол. Ив. *Стаховичъ*, товарищъ ея — Капит. Ив. *Криворотова*, казначей — вад. сов. Ал-дръ Ал-др. *Стаховичъ*, секретарь — н. ч. Никол. Ал-др. *Ростовцевъ*, завѣд. — п. поч. гр. Никол. Петр. *Ростовцевъ*, смотритель — Ол. Юл. *Росманъ*, помощ. ея — Тат. Сем. *Спицкова*.

**Городской женскій** — Орлов. ул. Предсѣдатель и попечитель — п. поч. г. Никол. Ал-др. *Ростовцевъ* — Собор., с. д., товарищъ его — Фед. Іосиф. *Слободзинскій* — Торгов., с. д., попечительницы: Ксен. Никол. *Ростовцева* — Собор., с. д., Екат. Ив. *Ростовцева* — Собор., с. д.; члены: п. поч. граждане: Влад. Никол. *Горшковъ* — Дворян., с. д., Ал-дръ Ал-др. *Петровъ* — Введен., с. д. и Митр. Сер. *Жаворонковъ* — Манежн., с. д., купцы: Ал-дръ Ал-др. *Сергѣевъ* — Собор., с. д. и Вас. Вас. *Кожуховъ* (онъ-же казначей) — Манежн., с. д.

**Мужской для мальчиковъ и стариковъ.** — Кладбищ., гор. д. Предсѣдатель — ст. сов. Митр. Алекс. *Звягинцевъ* — Александров., с. д., члены — купцы: казначей — Пет. Ив. *Давевъ* — Орлов., с. д., Тих. Тим. *Богомолловъ* — Торгов., с. д., Мих. Никол. *Желудковъ* — Успен., с. д., Никол. Гав. *Мямлинъ* — Собор., с. д., Ив. Митр. *Жаворонковъ* — Рождеств., с. д., Алекс. Никол. *Маскалевъ* — Рождеств., с. д.

**Странно-пріемные дома:**

**Русановскій** — Пріют., гор. д. Предсѣдатель — п. поч. гр. Вас. Ксеноф. *Барченко* — уг. Собор. и Покров., с. д.; члены: куп. Никол. Дм. *Черникинъ* (онъ-же и казначей) — Торгов. с. д., и мѣщ. Парм. Сем. *Жаворонковъ* — Введенск. с. д., смотрител. — Соф. Алекс. *Измайлова* — при домѣ.

**Въ с. Казакахъ.** Завѣд. — прот. Пет. Мих. *Звѣревъ*.

**Б о г а д ѣ л ь н и:**

**Покровская** — Собор. ул. Предсѣдатель — куп. Мих. Алекс. *Меркуловъ* — Успен., с. д., казначей — н. ч. Тих. Страт. *Ходовъ* — Успен., д. Володина, члены: священ.: Никол. *Протасовъ* — Собор., д. Кудрявцева, и Никол. *Крутиковъ* — Ст.-Москов., с. д., врачъ — Никол. Никол. *Холинъ* — Торг., с. д., попе-



чител. — Ал — дра Як. *Зыкова* — Успенск., с. д., смотрител. — Люб. Никол. *Скоркина* (по найму) — при богадѣльнѣ.

**Женская Г. Г. Шиловой** при ц. Рожд. Пресв. Богород. — с. Аргамачья. Завѣд. богад. — приход. совѣтъ, при ней находится 10 челов.; вр. и. д. завѣд. — жена свящ. Ол. Ал-др. *Брянцева* — г. Елецъ.

**Русановская для престарѣлыхъ женщинъ** — уг. Собор. и Воронеж., с. д. Предсѣдатель (онъ-же и казначей) — мѣщ. Никол. Ал-др. *Дѣевъ* — Успен., с. д.; товарищъ его — Елиз. Пет. *Петрова* — Торгов. с. д., члены: куп. сынъ Ив. Ив. *Смирновъ* — Соборн., с. д. и Екат. Полик. *Богомолва* — Торгов., с. д.

**Благотворительный Комитетъ для бѣдныхъ старухъ.** Товарищъ предсѣд. 3-го Рождеств. благотв. уч., жена ст. сов. Раиса Вас. *Часовникова* — г. Елецъ.

### Городской ломбардъ.

Орловск. ул.

Завѣд. — мѣщ. Сер. Як. *Бакулинъ* — за р. Сосн., письмоводит. — Парф. Ал-др. *Александровъ* — Ст.-Моск., д. Ульянова.

**Правленіе Елецкаго городского взаимнаго отъ огня страхованія.** — Успен., город. д. Предсѣдатель — Алекс. — Пет. *Хамовъ* — Моск., с. д.; члены: Сер. Ив. *Меркуловъ*. — Старооскол., с. д., Вас. Вас. *Добродѣевъ* — Орлов., с. д., кандидаты къ нимъ: Ив. Ив. *Токаревъ* — Собор., с. д., Вас. Вас. *Ереминъ* — Торгов., с. д., Никол. Ив. *Бабкинъ* — Старооскол., с. д., техникъ — Вас. Фед. *Голиковъ* — Воронеж., д. Некрасовой; дѣлопроизвод. — Ал-дръ Алекс. *Абрамовъ* — Ст.-Москов., д. Веселовзоровой. **Наблюдательный Комитетъ.** — Предсѣдатель — Ив. Ив. *Смирновъ* — Собор., с. д.; члены: Мих. Мих. *Ростовцевъ* — Старооскол. пл., с. д., Ден. Федор. *Рошупкинъ* — Старооскол., с. д., кандидаты къ нимъ: Нил. Фед. *Кудрявцевъ* — Собор., с. д., Никол. Андр. *Лавровъ* — Манеж. ул.

### Еврейскій молитвенный домъ.

Торгов., д. бр. Петровыхъ.

Предсѣдатель — помощ. прис. пов. Савват. Викт. *Рабиновичъ* — Рождест., д. Долгополага; члены: куп. Янк. Михел. *Кролъ* — Арханг., д. Шилова, п. поч. гр. Зали Пейс. *Залкинъ* — Старооск., д. Носанова, куп. Гирш. Под. *Цейтлинъ* — Старооск., д. Ростовцевой, куп. Мовш. Берк. *Тайцлинъ* — Соборн., д. Володиной, мѣщ. Юд. Нех. *Городецкій* — Кладбищ., д. Поповой.

### Агенты страховыхъ обществъ.

„Волга“ — Д. В. *Богомолвъ* — Торгов., д. Савельева, „2-го Россійскаго“ по страх. капит. и доход. — Сер. Фед. *Лонгиновъ* — Введен., с. д., „С.-Петербур-



бургскаго" — Зин. Пав. *Маркова* — Орлов., с. д., „1-го Россійскаго" — Никол. Андр. *Соловьевъ* — Успен., с. д. и Н. Н. *Буевъ* — Торг., с. д., „Русскаго" — А. В. *Рыбкинъ* — Рождест., д. Поваляева и Пет. Дм. *Поваляевъ* — Рожд., д. Поваляева, 3-го Россійск. о-ва, морск., рѣч., сухопут. страх. и транспорт. кладей и взаимн. страхов. посѣв. отъ градоб. — Глѣб. Дм. *Федоровъ* — Успен., д. Гуниной, „Варшавскаго" — Ив. Ив. *Иванюшенковъ* — Торгов., д. Чагина, „Саламандра" — Ал-др. Мелит. *Володина* — Торгов., с. д., „Московскаго" — Ал-др. Степ. *Дысогорскій* — Торгов., д. Пучковскаго, „Якорь" — Никод. Вас. *Соколовъ* — Красн. пл., д. Глоднева. Земскій агентъ — А. И. *Бычковъ* — Рождеств., с. д.

**Врачи:** уѣздн. — кол. сов. Вл. Ег. *Пащенко* — Старооск., с. д.; зубные врачи-дантисты: Ел. Ник. *Кубинцева* — Рождест., д. Витвицкаго и Ол. Ник. *Соболева* — Старо-Моск., д. Бабанина.

**Библіотеки въ городѣ:** Въ память столѣтія Иннокентія архіеписк. Херс. и Тавр., завѣд. — прот. Г. Н. *Селиховъ* и В. Н. *Пуріевичъ*; бесплатная, завѣд. — Евг. Мих. *Рогова*; част.: Маріи Алекс. *Степановой* и *Роговой* — за рѣк. Сосной, д. Ханиной, **общественная** — въ селѣ Сазыкинѣ; **народная** — Соборная, д. Шилова, завѣдыв. — Лид. Павл. *Врангель* — Орлов., д. Назарова, **земскія** — въ селахъ: Чернавскѣ, Казакахъ, Бурдинѣ, Соловьевѣ; **комит. попеч. о народной трезвости** — въ с. Тербунахъ, А. Л. *Плотниковой* — въ д. Становой, въ с. Хмѣлинцѣ, завѣд. — учительн. Марія Ив. *Миленина* — г. Елецъ, Женск. баз., д. Фетисова, въ дер. Колодезской, завѣд. — учит. Зин. Пет. *Гражданская*.

**Книжный складъ** — об. кр. Казацкаго волост. правлен.

**Писче-бумажные магазины:** куп. И. М. *Кочергина* — Манежн. ул.; *Пузевскаго* и П. З. *Залкинда* — Торговая ул., *Полякова* и *Милова* — Торговая ул., кр. Ф. И. *Юдина* — Орловск. ул.

**Аптеки:** Я. И. *Круль* — уг. Орлов. и Собор., д. Бишофъ, *Тетельбаума* — Соборн. ул., Н. М. *Смогаревскаго* — д. Яковлева и А. Н. *Бартъ* — Воронежск., д. Устинова, К. И. *Арцишевскаго* — Успенск. ул., провиз. И. В. *Макарова* — Торгов. ул.

**Аптекарскіе магазины:** провизоровъ: *Рудого* — Воронеж., д. Золотухина, К. И. *Арцишевскаго* — Торгов. ул., И. В. *Макарова* — Торгов. ул., *Солечни-ка* — Успен. ул., *Сермусъ* — Торгов. ул., Е. Ф. *Домелю* — Театрал. пл.

**Фабрики и заводы.** Табачно-махорочныя: куп. Н. И. *Романова* — Старооскол. ул., П. поч. гр. А. Н. *Заусайлова* — уг. Арханг. и Манеж. ул., М. С. *Жаворонкова*, Б. Г. *Петрова*, С. В. *Назарова* и К<sup>о</sup> — за Лучкомъ, куп. В. В. *Савельева* — за Лучкомъ, Н. И. *Криворотова* — за Лучкомъ, чугунно-литейныя: Н. П. *Ростовцева* и В. Н. *Морева* — за Лучкомъ, ректификаціонный Б.



*В. Богушевскаго* — Солдат. сл., паточный *М. Н. Хрунникова* — Собор. ул., пивомедоваренный *М. Е. Кронбергъ*, мыловаренные: *А. А. Петрова* — Старооскол. ул. и *Г. П. Борисова* — за Орлов. заставой, известковые: *В. В. Абрамова* и *И. А. Сазонова* — близъ ст. Елецъ, Ю.-В, ж. д. Мукомол. паров. мельница, вальцовая — *А. Д. Зернова* — за Лучкомъ, кожевенные: купцовъ: *Н. В. Ростовцева* — Рождеств. ул., *С. А. Волуйскаго* — Ст.-Моск. ул., *Н. Д. Курносова* — Ст.-Моск. ул., *С. В. Кожухова* — Ламск. сл., бр. *Скуфьиныхъ* — Черн. сл., бр. *Кулазиныхъ* — Черн. сл., *М. М. Харитонова* — Ст.-Моск. ул., *Д. В. Кожухова* — Черн. сл. Ватная — куп. *Т. С. Шилова* — Черн. сл. Иконостасная — куп. *Р. П. Трубицына* — Манеж. ул. Кафельные — мѣщанъ: *С. А. Рыжева* — Черн. сл. и *Т. А. Рыжева* — Черн. сл.

**Фотографіи:** *Румянцева* и *Анели Клименко* — Торгов. ул., *Л. М. Юрець* — уг. Успен. и Кладбищ., д. Парахина, *Руд. Леон. Кунецъ* — Орлов. ул. и дв. *Алекс. Мих. Ростовцева* — Покров. ул.

**Типографіи:** куп. *И. М. Кочергина* — Манеж. ул., *Никол. Пав. Вавилова* — Кладбищ. ул., Т-ва *А. И. Полякова* — Старооскол. ул., *Пейс. Залм. Залкинда* — Кладбищ. ул., и при домъ трудолюбія — завѣд. *Никол. Алекс. Турбинъ*.

**Рестораны:** *П. М. Рудъ* — Орлов. ул. и *А. Б. Богушевскаго* — Торгов. ул.

**Гостиницы:** *Богушевскаго* — Торгов., ул., „Петербургская“ — *П. М. Рудъ* — Торгов., ул., и „Орель“ его же — Орлов. ул.

**Меблированные комнаты:** *М. Г. Каломенскаго* — Кладбищ. ул., д. Калле; *С. А. Даевой* — Торгов. ул.

**Номера:** *Золотухина* — Торгов. ул., *Рошупкина* — Арханг. ул., *С. В. Розенталь* — за р. Сосной, *Ильмаковой* — Собор., ул., *Курбакова* — Собор., ул., *Трубачева* — Торгов. ул. и *Игнатова* — Манеж. ул.

**Подворье вольныхъ ямщиковъ** — „Московское“, *Каусовой* — Манеж. ул.

**Такса для легковыхъ извозчиковъ.** Въ одинъ конецъ по городу: въ предѣл. цент. города — 15 коп. Изъ города: 1) Въ Засосен. часть и въ Александр. сл. 20 коп.; 2) въ Черн. и Воротник. сл. 25 коп. Въ остальныхъ случаяхъ плата по соглашенію. На вокзалъ и обратно: отъ централ. вокз.: а) во всѣ мѣста за р. Сосной — 25 коп.; б) во всѣ мѣста гор. — 50 коп.; в) отъ Лучков. платф. и Ефремовск. вокз. изъ 1 ч. города (кромъ Засосен. сл.) — 30 коп.; г) изъ 2 ч. города и Засосен. сл. — 40 коп. Ызда по часамъ: за 1-й — 40 коп.; 2-й — 30 коп.; 3-й, 4-й и болѣе по 20 коп. Плата на Новый Годъ, первые 2 дня Р. Х. и перв. 3 д. Пасхи увеличивается на 20 к. въ часъ.



## КАРАЧЕВСКИЙ УѢЗДЪ.

М. В. Д.

**УѢЗДНЫЙ предводитель дворянства**—г.-м. Сер. Андр. *Цуриковъ*—с. Юрьево, помощ. его—тит. сов. Никол. Никол. *Хитрово*—Бол. Дворян., д. Капитанникова, кандидатъ—над. сов. Алекс. Григ. *Тепловъ*—с. Молодовое, писмовод.—кол. сек. Алекс. Коз. *Карповъ*—Мал. Двор., с. д.

**Дворянская опека.** Предсѣдатель—уѢздный предводит. дворянства; засѣдатели: губ. сек. Пет. Дм. *Гринева*—Собор., с. д. и губ. сек. Конст. Фед. *Карташевъ*—Собор., с. д.

**УѢЗДНЫЙ СЪѢЗДЪ.**

Орлов. шоссе, д. Земст.

**Административное присутствіе.** Предсѣдатель—уѢзд. предвод. дворянства. Члены: земскіе начальники, исправникъ, предсѣд. уѢзд. зем. управы и податной инспекторъ, а по продовольственному отдѣлу въ составъ присутствія входятъ и члены зем. управы.

**Судебное присутствіе.** Предсѣдатель—уѢзд. предвод. дворянства. Члены: уѢзд. чл. окруж. суда, почетные мировые судьи, город. судья и земскіе начальники. Въ засѣданіяхъ судеб. присут. участвуетъ товарищъ прокурора окруж. суда для предъявленія, въ надлежащихъ случаяхъ, своихъ заключеній по разсматриваемымъ дѣламъ. Секретарь—в. ч. Пет. Алекс. *Бочаровъ* (н. д.)—Козел., с. д.

**Частные повѣренныя:** пот. поч. гр. Никол. Никит. *Амозовъ*—Б. Двор., с. д., мѣщ. Мих. Андр. *Подшиваловъ*—М. Дворян., д. Соболева, п. поч. гр. Алекс. Пет. *Прохоровъ*—Введен., д. Кочергиной.

**Земскіе начальники**—участковъ: 1-го—от. пор. Іосиф. Ив. *Филлимоновъ*—ст. Хотынецъ, 2-го—кор. запас. Ал-др. Никол. *Цуриковъ*—с. Юрасово, 3-го—от. кап. Никол. Никол. *Костомаровъ*—хут. Полонное, 4-го—от. лейт. Гав. Никол. *Веревкинъ*—с-цо Куприно.

**УѢЗДНОЕ ПО ВОИНСКОЙ ПОВИННОСТИ Присутствіе.**

Никол. площ., д. Земства.

Предсѣдатель—уѢзд. предвод. дворян. Члены: уѢзд. воинскій начал., исправникъ и чл. уѢзд. зем. управы. Дѣлопроизвод.—кол. ас. Ив. Фед. *Соловьевъ*—г. Карачевъ, канц. служ.: кол. рег. Тим. Павл. *Іосифовъ* и Ник. Алекс. *Сахаровъ*.

Для отправленія воинской повинности уѢздъ дѣлится на три участка, которыхъ призывные пункты въ городѣ. Участки: 1-й—Карачевъ и вол.: Драгунская, Верхопольская, Бошинская и Дроновская; 2-й—вол.: Хоты-



нецкая, Хотимльская, Старосельская, Пятницкая и Шаблыкинская; 3-й—вол.: Сомовская, Бутерская и Руженская.

### Завѣдывающіе военно-конскими участками.

1 Карачевскій—завѣд. п. поч. гр. Ал-др. Андр. *Прохоровъ*, помощ. его—мѣщ. Юсиф. Сем. *Густяковъ*, 2 Драгунскій—завѣд. кр. Алекс. Дм. *Анцифоровъ*, помощ. его—от. шт.-ротм. Никол. Ал-др. *Бодиско*, 3 Бошевскій—завѣд. кр. Никол. Осип. *Лукьянчиковъ*, помощ. его—кр. Як. Як. *Климичевъ*, 4 Бутерскій—завѣд. врачъ Лавр. Дм. *Колошинъ*, помощ. его—кр. Мих. Мих. *Дракинъ*, 5 Верхопольскій—завѣд. дв. Конст. Ив. *Осиповъ*, помощ. его—Мих. Ив. *Бобковъ*, 6 Дроновскій—завѣд. кр. Ив. Антон. *Федотовъ*, помощ. его—кр. Сем. Вас. *Власкинъ*, 7 Пятницкій—завѣд. кр. Ег. Сем. *Кузнецовъ*, помощ. его—кр. Тим. Ив. *Астаповъ*, 8 Руженскій—завѣд. кр. Никан. Федос. *Гриневъ*, помощ. его—кр. Фед. Мих. *Лужецкій*, 9 Сомовскій—завѣд. дв. Влад. Влад. *Юрасовъ*, помощ. его—волост. старш., 10 Старосельскій—завѣд. мѣщ. Пет. Никол. *Рюриковъ*, помощ. его—кр. Ив. Андр. *Радинъ*, 11 Хотимльскій—завѣд. кр. Евг. Афан. *Морозовъ*, помощ. его—кр. Пет. Терен. *Абрамовъ*, 12 Хотынецкій—завѣд. дв. Сер. Дм. *Макаровъ*, помощ. его—волост. старш., 13 Шаблыкинскій—завѣд. кр. Ив. Андр. *Зюковъ*, помощ. его—Пав. Вас. *Золотухинъ*.

Карачевское отдѣл. Московско-Рижскаго жандарм. полицейскаго управл. жел. дор. Начал.—подполк. Дм. Дм. *Петровъ*—Новосильск., д. М.-К. ж. д.

### Уѣздное полицейское управленіе.

Козельск., казен. д.

Уѣздный исправникъ—губ. сек. Дм. Сер. *Шпановъ*—Б.-Двор. д. Дьяконова, помощ. его—над. сов. Георг. Ал-др. *Никольскій*—Брянск. шоссе, д. Никитина, секретарь—н. ч. Дм. Алекс. *Бобковъ*—Введен. д. Семеновой, столоначальники: кол. сек. Мих. Ив. *Первозванскій*—Соборн. пер., д. Бочарова и кол. сек. Вас. Григ. *Кирилловъ*—М.-Двор., д. Кирилловой, регистраторъ—кол. сек. Андр. Андр. *Звягинцевъ*—Контор., д. Якубовскаго, канцеляр. служ.—н. ч.: Гр. Ив. *Трофимовъ* и Ив. Вас. *Перелызинъ*. **Полицейскіе надзиратели:** 1-го уч.—кол. сек. Влад. Арк. *Кожуховскій*—Собор. пер., д. Петрова, 2-го уч.—губ. сек. Сер. Вас. *Левченко*—М.-Двор., д. Лаврова.

**Пристава становъ:** 1-го—шт.-кап. зап. Влад. Пав. *Фау*—Успенск., д. Дракина, 2-го—кол. рег. Фед. Степ. *Бычковъ* (и. д.)—д. Бражино, 3-го—пор. зап. Сер. Дм. *Ползиковъ*—с. Шаблыкино.

**Врачи:** городской—(вакансія), уѣздный—кол. сов. Алекс. Никол. *Титовъ*—М.-Двор., с. д.



**Отдѣленіе тюремнаго комитета.**

Орлов. шоссе, д. зем.

Директоры по должности: старшій—уѣзд. предв. дворянства, уѣзд. чл. окруж. суда, товарищъ прокурора, город. судья, уѣздн. врачъ, исправникъ, город. голова, благоч. город. церквей; по избранію: кол. сов. Вас. Фед. *Соловьевъ*—с. Брасово, Сѣвск. у., над. сов. Вас. Вас. *Цвѣтиковъ*—Успен., д. Рожкова, кол. ас. Ив. Фед. *Соловьевъ*—Введ., с. д., тит. сов. Никол. Никол. *Хитрово*—Двор., д. Капитанникова, подполк. Мих. Пет. *Гриневъ*—с. Сомово, н. ч. Фед. Алекс. *Балашевъ*—Шестаков., с. д., н. ч. Ив. Ег. *Звѣревъ*—Дворян., с. д., купцы: Ив. Ал-др. *Сытинъ*—Козел., с. д., Ив. Ал-др. *Мартыновъ*—Козел., с. д., Карл. Як. *Шперлингъ*—Дворян., с. д., Вас. Вас. *Козьминъ*—Дворян., с. д., мѣщане: Никол. Ив. *Абрамовъ*—Успен., с. д., Вас. Сер. *Коноплясовъ*—Полѣвск., с. д., мѣщ. Ив. Никиф. *Второвъ*—бакча за рѣкой.

Начальникъ тюрьмы—н. ч. Іосиф. Ѳеод. *Моцъвичъ* (и. д.).

**Почтово-телеграфная контора.**

Уг. Б.-Двор. и Козел.

Начальникъ—кол. сов. Дм. Ив. *Шуруповъ*—при конторѣ, помощ. его—над. сов. Вас. Пет. *Маковъевъ*—Шестаков., д. Балниковой, почт.-телегр. чинов.: IV разр.—кол. ас. Ал-дръ Іов. *Семиринъ*—Собак., д. Цуркова, V разр.—кол. рег. Ил. Ив. *Левушкинъ*—Собор., с. д. и н. ч. Алекс. Пет. *Соболевъ*—М.-Дворян., д. Катунина, VI разр.—кол. сек. Алекс. Зах. *Чернышевъ*—Б.-Двор., с. д., и кол. рег. Никол. Ал-др. *Успенскій*—Собор., д. Топальской, надсмотрщикъ—кол. рег. Мих. Стеф. *Кульпинъ*—Острожн. пер., д. Мерцаловой.

**Почтовые отдѣленія.**

**Шаблыкинское**—с. Шаблыкино. Начал.—кол. рег. Никол. Григ. *Барановъ-Митинъ*, надсмотрщикъ низшаго оклада—н. ч. Никол. Ил. *Левушкинъ*.

**Хотынецкое**—ст. Хотынецъ, Р.-О. ж. д. Начал.—тит. сов. Ил. Арс. *Руденскій* и почт.-телегр. чинов. VI разр.—н. ч. Сем. Вас. *Капитанниковъ*. Хотынецкая конно-почтовая станція—2 лошади, содержатель—куп. Вас. Ив. *Дракинъ*.

**Уѣздное земство.**

Гласные: отъ 1-го избирательнаго собранія: ст. сов. Алекс. Сер. *Блохинъ*—с. Шаблыкино, кол. ас. Алекс. Григ. *Тепловъ*—с. Молодовое, тит. сов. Никол. Никол. *Хитрово*—с. Воронцово, ген.-маіоръ Н. Е. *Болонинъ*—с. Хотьково, кол. сек. Ив. Дм. *Коломнинъ*, от. шт.-кап. Ков. Пет. *Пятницкій*, Брянск. город. судья, ст. сов. Мих. Ив. *Поповъ*, дв. Ник. Мих. *Боровитиновъ*—С.-П.-В., Госуд. Дума, от. лейт. Гав. Никол.



*Веревкинъ*—с. Куприно, г.-м. Серг. Андр. *Цуриковъ*—с. Юрьево, т. сов. Фед. Ив. *Масловъ*—с. Селище, д. с. с. Никол. Ал-др. *Воронцовъ-Вельяминовъ*—им. Юрасово, от. шт.-кап. Никол. Никол. *Востомаровъ*—с. Петрово, кол. рег. Леонт. Ал-др. *Ильинъ*—с. Верхополье, графъ Георг. Пав. *Беннигсенъ*—г. Орель, Тург., д. Залѣской, кол. сов. Сер. Конст. *Хитрово*—С.-П.-Б., глав. почтам., дв. Сер. Дм. *Макаровъ*—ст. Хотынецъ, шт.-кап. Мих. Корнил. *Фроловъ*—г. Москва, кор. зап. Алек. Ник. *Цуриковъ*—д. Сергѣевой, дв. Конст. Ив. *Осиновъ*—д. Прилѣпы.

**Отъ 2-го избирательнаго собранія:** лич. п. гр. Вас. Мих. *Авраамовъ*—Козельск., с. д., куп. Ив. Алек. *Мартыновъ*—Козельск., с. д., л. поч. гр. Ив. Алекс *Меньшиковъ*—Козельск., с. д.

**Отъ сельскихъ обществъ:** крестьяне: Пет. Ром. *Головиновъ*, Ив. Ан. *Ламинъ*, Як. Як. *Климичевъ*, Дм. Аникит. *Щепановъ*, Тих. Пант. *Кузьменковъ*, Ив. Ив. *Тереховъ*, Ив. Вас. *Мишинъ*, Г. И. *Зиновкинъ*, Ив. Ив. *Макаренковъ*.

### Управа.

Орловское шоссе.

Предсѣдатель—д. с. с. Никол. Ал-др. *Воронцовъ-Вельяминовъ*—им. Юрасово, члены: кр. Ив. Ив. *Тереховъ*—с. Пятницкое, дв. Кон. Ив. *Осиновъ*—с. Прилѣпы, тит. сов. Никол. Никол. *Хитрово* (онъ-же заступающ. мѣсто предсѣдателя)—с. Воронцово, секретарь—кол. рег. Ив. Пав. *Музалевскій*—г. Карачевъ, бухг.—Гр. Ив. *Лапинъ*—г. Карачевъ.

**Больница**—Б.-Двор., д. зем. Врачъ—кол. сов. Пав. Герм. *Маркъ*, надзирател.—Марія Акинд. *Судакова*, фельдш.: н. ч. Ив. Лук. *Сколенчукъ*, н. ч. Ив. Ив. *Останукъ* и Анф. Евф. *Матвѣева*, сестра милос.—Ол. Капит. *Дугина*.

### Амбулаторные пункты участковъ:

**1-го**—г. Карачевъ, врачъ—кол. сов. Алекс. Ив. *Успенскій*, фельдш.—Григ. Вас. *Поплаужинъ* и Елиз. Ив. *Свищева*; акуш.—Алекс. Мих. *Цайловская*.

**2-го**—с. Богородицкое, врачъ—(вакансія), фельдш.: Ив. Григ. *Морозовъ*, Алек. Аѳан. *Бѣляевъ*, акуш.—А. И. *Вѣтрова*.

**3-го**—с. Шаблыкино, врачъ—н. ч. Пав. Як. *Снѣсаревскій*, фельдш.: Пелаг. Вас. *Карасева* и Алек. Ник. *Калашниковъ*, акушерка—Пелаг. Влад. *Исакова*.

**4-го**—с. Клинское, врачъ—кол. сов. Христ. Фед. *фонъ-Терне*, фельдш.: Георг. Феоф. *Кондратовъ* и Ан. Льв. *Мартысевичъ*, акуш.—Клав. Мих. *Волотова*.



5-го—с. Бошино, врачъ—кол. сов. Влад. Степ. *Галаховъ*, фельдш.—  
Никол. Никол. *Амосовъ*.

### Медицинскіе пункты.

**Богородицкій**—с. Богородицкое. Врачъ—(вакансія), фельдш.—н. ч.  
Алек. Афан. *Бѣляевъ*. **Алехинскій**—д. Алехина. Врачъ—кол. сов.  
Алекс. Ив. *Успенскій*, фельдш.: Григ. Вас. *Поплаухинъ* и Елиз. Григ.  
*Свищева*.

### Фельдшерскіе медицинскіе пункты.

**Верхопольскій**—с. Верхополье. Фельдш.—н. ч. Ант. Льв. *Мартысе-  
вичъ*. **Хотьковскій**—с. Хотьково. Фельдш.—поч. гр. Ив. Григ. *Морозовъ*.  
**Сомовскій**—с. Сомово. Фельдш.—н. ч. Алекс. Никол. *Каланиковъ*.  
**Пріемный покой**—при ст. Карачевъ. Р.-О. ж. д. Фельдш.—кол. рег. Вас. Мих.  
*Поповъ*.

**Ветеринарная часть**—М. Двор., д. Фалиной. Врачъ—н. ч. Ал-дръ Евф.  
*Моисеевъ*, фельдш.: Пав. Зах. *Макаренковъ*, Игн. Март. *Рогальскій* и  
Ег. Дм. *Богомоловъ*.

**Ветеринарный пунктъ**—с. Ружное. Фельдш.—н. ч. Георг. Дмит.  
*Богомоловъ*.

**Агенты**—по страхованію строеній: л. поч. гр. Ал-дръ Андр. *Про-  
хоровъ*—М. Двор., с. д. и Орест. Дм. *Баикатовъ*—Конторск., д. Сокольникова.

**Мѣсто заключенія**—Б. Дворян., д. Зем. Попечитель—предсѣд. управы.  
Смотрит.—дв. Пав. Ег. *Богатыревъ*—г. Карачевъ.

### Уѣздная землеустроительная коммиссія.

Предсѣд. коммиссіи—предвод. дворян., ген.-маіоръ Серг. Андр. *Цури-  
ковъ*. Непрем. членъ коммиссіи—губ. секр. Никол. Никол. *Богдановичъ*.  
Вр. и. д. секретаря коммиссіи—н. ч. Вас. Тих. *Никитинъ*. Регистраторъ  
—н. ч. Пав. Ѳеодор. *Иваишковъ*. Журналистъ—н. ч. Ал-дръ Никол.  
*Лавровъ*.

### Городскія и сословныя учрежденія.

**Гласныя думы:** кол. рег. Ив. Пав. *Музалевскій*—Б. Двор., с. д., ц. поч.  
гр. Ив. Алекс. *Меньшиковъ*—Воздвиж. пл., с. д., л. поч. гр. Ал-дръ Андр. *Про-  
хоровъ*—М. Двор., с. д., купцы: Мих. Пет. *Боевъ*—Козел., с. д., Варф. Илар.  
*Кармановъ*—Козел., с. д., Вас. Мих. *Голутвинъ*—Успен., с. д., Ив. Ал-др.  
*Сытинъ*—Козел., с. д., Вас. Вас. *Казьминъ*—Б. Двор., с. д., Вас. Дм. *Соба-  
кинъ*—Бѣлая гора, с. д., Георг. Андр. *Смольяниновъ*—Брян. шоссе, с. д., Ив.  
Дм. *Собакинъ*—Брянск. шоссе, с. д., Мих. Ив. *Собакинъ*—Щемилонка, с. д.,  
Ал-дръ Алекс. *Скорбилинъ*—Мѣховниц., с. д., Алекс. Пав. *Дья-  
коновъ*—Брян. шоссе, с. д., Мих. Вас. *Казьминъ*—М. Дворян., с. д., купец.



СЫНОВЬЯ: Ал-дръ Андреев. *Чеботаревъ* — Мѣховниц. пл., с. д., Никол. Тимоф. *Боcharовъ* — Брянск. шоссе, с. д., мѣщане: Вас. Никол. *Колошинъ* — Базарн. площ., с. д., Никол. Ив. *Собакинъ* — Козел. шоссе, д. Суловой, Никол. Ив. *Ермоловъ* — Козел. шоссе, с. д., Тих. Ив. *Дьяконовъ* — близъ станц., с. д., и Дм. *Политовъ* — Брян. шоссе, с. д.

### Городская Управа.

Большая Дворян., д. город. об-ва.

Городской голова — куп. Ив. Ал-др. *Сытинъ* — Козельск., с. д., Члены: куп. Карл. Як. *Шперлингъ* (заст. мѣс. гор. головы) — Орлов. шоссе, с. д. и мѣщ. Вас. Никол. *Колошинъ* — Базарная пл., с. д. Секретарь — Фед. Алекс. *Балашовъ* — Шестаков., с. д. и бухгалтеръ — Ив. Ив. *Клецовъ* — Орлов. шоссе, с. д.

### Городской Общественный Банкъ.

Пожар. пер., с. д.

Директоръ — куп. сынъ Никол. Ив. *Кочергинъ* — Орлов. шоссе, с. д., товарищи его: Алекс. Никол. *Писковитинъ* — Шестаков., с. д. и Алекс. Андр. *Чеботаревъ* — Орлов. шоссе, с. д., бухгалтеръ — Пет. Гав. *Думачевъ* — М.-Дворян., д. Миловидова.

### Сиротскій судъ.

Б.-Дворян., город. д.

Предсѣдатель — мѣщ. Митр. Афан. *Корольковъ* — Б.-Дворян. с. д. Члены: мѣщ. Наум. Петр. *Романовъ* — Брянск. шоссе, с. д. и мѣщ. Пав. Дм. *Богашищевъ* — Б.-Дворян., с. д. Письмовод. — губ. секр. Пет. Фед. *Соловьевъ* — Введен., с. д., Ив. Мих. *Ясковскій* — Шестаков., с. д., Коз. Пав. *Колошинъ* — Б.-Дворян., с. д.

### Мѣщанская управа.

Орловск. шоссе, город. д.

Староста — мѣщ. Пет. Гав. *Ильинъ* — Успен., с. д., письменовод. — мѣщ. Афан. Ив. *Чеботаревъ* — Бол.-Дворян., с. д., помощ. его — Никол. Вас. *Масленниковъ* — Брян. шоссе, д. Дракина.

## М. Ф.

### Казначейство.

Б.-Дворян., баз. д.

Казначей — кол. ас. Дм. Ив. *Говоровъ* — Введен., д. Поцовой, бухгалтеры: старшій — над. сов. Вас. Вас. *Цвѣтиковъ* — Успен., д. Рыжкова; 1 разр. — кол. рег. Мих. Ив. *Замараевъ* — Б.-Двор., д. Миловидова, 2 разр.: губ. сек. Ал-др. Вас. *Кутеновъ* — Соборн., с. д. и н. ч. Гав. Ив. *Судаковъ* — Соборн., д. Ильиной и (вакансія). Кассиры: 1 разр. — н. ч. Мих. Ив. *Замараевъ* — Б.-Двор., д. Миловидова, 2 разр. — н. ч. Ал-др. Пет. *Бибиковъ* — М.-Дворян., д. Покровской.



**УЪЗДНЫЙ КОМИТЕТЪ ПОПЕЧИТЕЛЬСТВА О НАРОДНОЙ ТРЕЗВОСТИ.**

Орлов. шоссе, д. Зем.

Предсѣдатель—предвод. дворянства; члены: депутатъ отъ дух. вѣд., наблюд. цер.-прих. школъ, инспекторъ муж. прогимназіи, директоръ учит. семинаріи, инспекторъ народ. училищъ, инспекторъ город. училища, уѣзд. чл. окруж. суда, исправникъ, помощ. надзир. акциз. сборовъ, уѣздн. воин. начал., земскіе начальники, податной инспекторъ, уѣздн. врачъ, почетные мировые судьи, городск. судья, предсѣд. земск. управы (онъ-же заст. мѣсто предсѣдателя), город. голова. Дѣлопроизводит.—н. ч. Пет. Алекс. *Бочаровъ*—Козел., с. д.

**УЪЗДНОЕ РАСКЛАДОЧНОЕ ПО ПРОМЫСЛОВОМУ НАЛОГУ Присутствіе.**

Предсѣдатель—податной инспекторъ, над. сов. Алек. Корнил. *Сахаровъ*—Введен., д. Воцининой; члены: помощ. подат. инспектора, кол. сек. Никол. Сер. *Мамиконовъ*—Двор., д. Аршинова, над. сов. Веніам. Тих. *Лавровъ*—бл. собора, д. Бурмейстера, купцы: Мих. Пет. *Боевъ*—Козел., с. д., Мих. Прокоф. *Смирновъ*—Козел., с. д., Алекс. Пав. *Дьяконовъ*—Брян. шоссе, с. д., мѣщане: Вас. Никол. *Колошинъ*—Базарн. пл., с. д. и Алекс. Вас. *Акуловъ*—Маховн., с. д.

**Карачевское Отдѣленіе Сѣвернаго Банка.**

Управляющій—двор. Пет. Алекс. *Сазоновъ*—при банкѣ, довѣренный—мѣщ. Никол. Ив. *Абрамовъ*—Успен., с. д., бухгал.—п. поч. гр. Аркад. Пав. *Бобровъ*—Б.-Двор., д. Суховой, артел.—кас — Левъ Вас. *Арсеньевъ*—при банкѣ. Служащіе: Мих. Мих. *Родионовъ*—Собор., д. Родионовой, артельщ.—Пет. Дм. *Кирсановъ*—Мѣхов., д. Пустынникова, Конст. Мих. *Боевъ*—Соборн., д. Сытина, Никол. Вас. *Леоновъ*—Собор., д. Лавровой и Мих. Мих. *Щукинъ*—Успен., с. д.

**АКЦИЗНЫЕ ЧИНОВНИКИ.**

Помощ. надз. акцизн. сб. 4-го окр.: старшіе—над. сов. Веніам. Тих. *Лавровъ*—Собор., д. фонъ-Бурмейстеръ, и над. сов. Ив. Григ. *Вересотскій*—г. Карачевъ, с. д., старшіе контролеры: н. ч. Пав. Сем. *Воскресенскій*—с. Юрасово и кол. сек. Влад. Никол. *Назарьевъ*—Козел., д. Амозова.

**Учрежденія мелнаго кредита.**

Кредитныя товарищества: въ волостяхъ: Пятницкой—Пятницкое—въ с. Пятницкомъ, Сомовской—Глыбоченское—въ с. Глыбочкѣ и Сомовское—въ с. Сомовѣ, Верхопольской—Верхопольское—въ с. Верхопольѣ, Дроновской—Дроновское—въ с. Дроновѣ, Хотынецкой—Хотынецкое—въ с. Хотыницѣ, Руженской—Руженское—въ с. Ружномъ и Рѣчицкое—въ с. Рѣчицѣ, Драгунской—Драгунское—въ сл. Бережковъ и Бутерское—въ с. Бутрѣ.



## Г. У. З. и З.

## Курско-Орлов. Управл. Государст. Имущ. въ г. Курскѣ.

## Лѣсничества.

Карачевское—младш. лѣсн. ревиз.—кол. сов. Ник. Ник. бар. *Тизенгаузенъ*, помощ. его—лѣсн. кондукт. Ал-дръ Пет. *Анситъ*.

Ресетицкое—учен. лѣсоводъ *Корейво*—Контор., д. Дьяконова, помощн. его—лѣсн. кондуктора: Апол. Иван. *Шуманскій*—уроч. Желтоводье, Пав. *Жилоновъ* и Фед. *Анфиловъ*.

## М. Н. П.

## Карачевская мужская гимназія.

Козельская улица.

Директоръ—кол. сов. Пав. Ром. *Биттъ*—М. Дворян., д. Святославской. И. об. инспектора—кол. ассес. Вас. Вас. *Бѣльскій*—М. Дворян., д. Соболевой. Законоучитель—свещ. Ал-дръ Павл. *Покровскій*—Козельск., с. д. Преподаватели: рус. яз. и философ.—препод., состоящій въ VIII кл. Ник. Павл. *Левыкинъ*—Б. Дворян., д. Прохорова. Русск. яз.—состоящій въ VIII кл. Триф. Ив. *Романовъ*—М. Дворян., д. Николаева. Латинск. яз.—стат. сов. Ник. Никан. *Раввиновъ*—М. Дворян. д. Покровской. Математики—и. о. инспектора Вас. Вас. *Бѣльскій*—см. выше. и кол. сов. Ал. Вилг. *Розенбергъ*—Б. Дворян., д. Сапѣгиной. Исторіи и географіи—стат. сов. Ал-дръ Иван. *Сахаровъ*—М. Дворян., д. Цвѣткова. Природовѣдѣнія, физики и географіи—состоящ. въ VIII кл. Дм. Арс. *Спасскій*—Б. Дворян., д. Прохорова. Франц. яз.—изъ пл. по найму, учительница Ад. Пав. *Иванова*—Пожарн. пер., д. Попова. Нѣмецк. яз.—изъ пл. по найму, учительница Мар. Мих. *Земянкевичъ*—Б.-Двор., д. Кальтанникова. Рисован. и чистопис.—изъ пл. по найму, ст. сов. Влад. Вас. *Бѣляковъ*—Введенск., соб. домъ. Законовѣдѣнія—изъ пл. по найму, надв. сов. Фел. Адольф. *Кочоровскій*—Успенская, д. Дракина. Врачъ гимназіи—кол. сов. Пав. Герм. *Маркъ*, онъ-же преподав. гигиены, изъ пл. по найму—Б.-Двор., д. Исаевичъ. Помощн. классн. наставн. и препод. гимнастики—губ. секр. Ив. Федор. *Тихомировъ*—Собор., д. Топальской. Помощн. классн. наставн.—надв. сов. Вас. Алекс. *Вертоградскій*—Б.-Двор., с. домъ. Учитель пѣнія—изъ пл. по найму, кол. рег. Мих. Іонов. *Березовскій*—Введенск., с. домъ. И. о. письмоводителя—надв. сов. В. А. *Вертоградскій*—см. выше.

## Женская гимназія.

Успенская ул.

Предсѣд. педагогич. совѣта—дирек. муж. гимн., кол. сов. Павел. Роман. *Биттъ*—М.-Двор., д. Святославской, начальница гимназіи—(препод. франц.



яз.) Ал-дра Леонид. *Землянкевичъ*—Б.-Дворян., д. Капитанниковой, законоучитель—  
 свящ. Вас. Вас. *Митропольскій*—Успен., с. д., преподаватели: Ник. Павл. *Левыкинъ*,  
 состоящ. въ VIII кл., изъ пл. по найму, педагог., метод. рус-  
 скаго яз.—Б.-Двор., д. Прохорова, Ал-дръ Семен. *Лукинъ*, состоящ. въ VIII кл.,  
 рус. яз., исторію, географію—Собор. пер., д. Алмазовой, Алек. Васил. *Розен-  
 бергъ*, кол. сов., математ. и методику ариметики—Б.-Двор., д. Сапѣгиной, Дмит.  
 Алек. *Роговъ*, н. ч., физику, космогр., математ.—Б.-Двор., д. Исаевичъ, Дмит.  
 Арс. *Спасскій*, состоящ. въ VIII кл., изъ пл. по найму, природовѣдѣніе,  
 географію—Б.-Двор., д. Прохорова, Влад. Вас. *Бѣляковъ*, стат. сов., изъ пл. по  
 найму, чистописаніе—Введен., с. д., врачъ гимназ.—Алек. Ник. *Титовъ*, кол.  
 сов., преподаетъ гигиену, изъ пл. по найму, преподавательницы: *Гринева*  
 Зинаида Иван., русскій яз., математ.; *Тимошина* Ольга Ал-др., нѣмец. и  
 франц. яз.—Собор., д. Селезнева, *Зилова* Юлія Леонид., изъ пл. по найму,  
 франц. яз.—Знаменск., с. д., *Прохорова* Марія Андреев., изъ пл. по найму,  
 рукодѣліе—Б.-Двор., с. д., *Подшивалова* Ольга Андр., изъ пл. по найму,  
 пѣніе—М.-Двор., д. Соболева, классныя надзирательницы: *Позднеева* Екат. Филип.  
 —Собор. пер., д. Миловидовой, *Владимилова* Ольга Капит., препод. русск. яз.—  
 М.-Двор., д. Калчигиной, *Маккаеева* Ал-др. Меѳодіевна, препод. географіи—  
 Б.-Двор., д. Нечаевой, *Нечаева* Софья Никол., препод. математики—Б.-Двор., с. д.

### Учительская семинарія.

Уг. Соборн. ул.

Директоръ—д. с. с. Ив. Мих. *Токаревскій*—М.-Двор., с. д., законоуч.  
 —прот. Дм. Никол. *Виноградовъ*—М.-Двор., д. Николаевой, преподаватели: рус.  
 яз.—(вакансія), математики—н. ч. Сер. Вас. *Воронинъ*—М.-Двор., д. Исаевичъ,  
 географіи, физики и естествовѣдѣнія—над. сов. Алекс. Алекс. *Егоровъ*—  
 Шестаков., д. Якубовской, исторіи—н. ч. Пав. Ив. *Степановъ*—Соборн., д. Павловской,  
 рисованіи, черченія и чистописанія—ст. сов. Влад. Вас. *Бѣляковъ*—Введен., с. д.,  
 учитель I кл. начальнаго училища и уч. пѣнія и музыки—н. ч. Ив. Алекс.  
*Галкинъ*—Введен., с. д., учитель II класса начал. учил. и уч. ручного труда  
 —н. ч. Георг. *Фалинъ*—М.-Двор., д. Дьяконовой, исп. об. законоучителя I кл.  
 начал. учил. сем.—*Рождественскій*—Б.-Двор., с. д., преподаватель гимнастики  
 —губ. сек. Пет. Мих. *Серебряковъ*—приход. учил. и исп. об. врача—кол.  
 сов. Пав. Герм. *Маркъ*—Орлов. шоссе, д. Исаевичъ.

### Училищный совѣтъ и подвѣдомственные ему учебныя заведенія.

Предсѣдатель—уѣзд. предвод. дворянства, члены: инспекторъ народ.  
 училищъ С уч., кол. сов. Фед. Дан. *Мещевцевъ*—Брянск. шоссе, д. Романова,  
 отъ М. Н. П.—инспекторъ город. училища, отъ В. П. И.—прот. Андр.  
 Сер. *Павловскій*—Дворян., с. д., отъ М. В. Д.—вакансія, отъ земства—



предсѣд. зем. управы; графъ Георг. Пав. *Беннигсенъ*—г. Орель, Тург., д. Залѣсской,  
дв. Никол. Никол. *Хитрово*—Дворян., д. Капитанниковой, отъ города—куп. Ив.  
Ал-др. *Сытинъ*—Козел., с. д.

### Городское 4-хъ классное училище.

Мѣховниц. ул.

Почетный смотритель—п. поч. гр. Ив. Алекс. *Меньшиковъ*—Вознес.  
плещ., с. д., инспекторъ—над. сов. Ив. Филип. *Борисовъ*—Мѣховниц., гор. д.,  
законоуч. (и. д.)—свящ. Ал-дръ. Пав. *Покровский*—М.-Двор., с. д., учителя:  
ст. сов. Андр. Алекс. *Масловъ*—Успенск., с. д., кол. ас. Вас. Сим. *Зубцовъ*  
—Брянск. шоссе, д. Рождественскаго, кол. сек. Логв. Пет. *Петровский*—Преображ.,  
д. Акулова и кол. секр. Георг. Георг. *Ермольевъ*—Шестак., с. д., врачъ—(вакансія).

### Приходскія училища.

**Мужское.**—Орлов. шос., прот. гор. думы. Попечитель—куп. Никол. Ив.  
*Собакинъ*—Козел., д. Суловой, завѣд.—губ. сек. Пет. Мих. *Серебряковъ*—  
при училищѣ, законоуч.—свящ. Ив. Алекс. *Семеновъ*—Шестак., с. д. и свящ.  
Ил. Сем. *Покровский*—М.-Двор., с. д., учителя—н. ч.: Фед. Пет. *Новиковъ*  
—Успен., с. д., Ив. Алекс. *Золотовъ*—Б.-Двор., д. Богатищева, Митр. Сер. *Копинъ*  
—Контор., с. д., Сер. Вас. *Розенбергъ*—Введен., д. Другова и Пав. Софр. *Мас-*  
*ленниковъ*—Шестак., с. д.

**Женское.**—Шестаков. ул. Завѣд.—Елиз. Ал-др. *Судакова*—Шестаков.,  
д. Басаргина, законоуч.—свящ. Вас. Вас. *Митропольскій*—Шестак., с. д., учит.:  
Марія Алекс. *Шукина*—Б.-Двор., д. Некрасовой, Ол. Ив. *Дракина*—Контор., с. д.,  
М. В. *Зубкова*—Брян. м., д. Рождественскаго, Лид. Вас. *Кириллова*—Собор. пер., с. д.  
Елиз. Алекс. *Дьяконова*—Успен., с. д., и рукодѣлія—Марія Ант. *Прохоро-*  
*ва*—Б.-Двор., с. д., законоуч.—К. К. *Казанскій*.

### Шаблынинское 2-хъ клас. образцовое училище.

с. Шаблыкино.

Завѣд. (онъ-же и уч.)—н. ч. Ив. Ив. *Котовъ*, законоуч.—свящ.  
Митроф. *Архангельскій*, учит.—н. ч. Сем. Никол. *Вырскій* и помощ.  
его—н. ч. Сер. Вас. *Бѣловъ*.

### Земскія школы.

**Алехинская,** законоуч.—Алекс. *Розановъ*, учит.—Алекс. Никол. *Ро-*  
*зановъ*, помощ. его—Над. Алекс. *Розанова*. **Алымовская,** законоуч.—  
свящ. Влад. *Каришевъ* и учит.—Люб. Ив. *Гуляева*. **Аболмасовская,**  
законоуч.—свящ. Пет. *Глаголевъ* и учит.—Варв. Пет. *Малыревская*. **Бу-**  
**терская,** законоуч.—свящ. Ив. *Введенскій*, учит.—Марія Ал-др. *Цвѣтаева*,  
помощ. ея—Варв. Алекс. *Аршинова*. **Бяковская,** законоуч.—свящ. Вас.  
*Макаръевъ*, учит.—Таис. Никол. *Крустоозова*, помощ. ея—Ол. Зах.



*Крустоозова. Бычанская, законоуч.—свщ. Веніам. Синайскій и учит.*  
*Ал-др. Никол. Синягина. Верхопольская, законоуч.—свщ. Мих. Пере-*  
*верзевъ и учит.—Ел. Коз. Гуляева. Вербникская, законоуч.—свщ. Андр.*  
*Никольскій и учит.—Марія Вас. Кутепова. Высокинская, законоуч.—*  
*свщ. Ив. Никитскій и учит.—Екат. Дм. Образцова. Волковская,*  
*законоуч.—(вакансія) и учит. Варв. Герас. Банникова. Глыбочинская,*  
*законоуч.—свщ. Вас. Ермилкинъ, учит.—Мих. Ив. Марченковъ, помощ.*  
*его—Ал-др. Алекс. Марченкова. Гавриловская, законоуч.—свщ. Мих.*  
*Зюковъ, учит.—Люб. Вас. Базулкина. Гремячевская, законоуч.—свщ.*  
*Мих. Никольскій, учит.—Марія Ив. Густякова, помощ. ея—Никол.*  
*Щегловъ. Жулинская, законоуч.—свщ. Ив. Музалевскій, учит.—Ал-др.*  
*Алекс. Позинская, помощ. ея—Ал-др. Ив. Морозова. Ивановская,*  
*законоуч.—свщ. Никол. Введенскій, учит.—Тат. Андр. Бѣляева, помощ.*  
*ея—Ал-др. Ив. Прыткова. Коневская, законоуч.—свщ. Никол. Ни-*  
*кольскій, учит.—Варв. Макс. Волкова, Касуличская, законоуч.—свщ.*  
*Вас. Жаворонковъ, учит.—Ал-др. Афан. Скорбилина, помощ. ея—Зин.*  
*Вас. Текутова. Лѣсоцкая, законоуч.—свщ. Никол. Покровскій, учит.—*  
*Ел. Юльев. Коновалова, помощ. ея—Анаст. Андр. Кращевская. Му-*  
*равельниковская, законоуч.—свщ. Мих. Воскресенскій, учит.—Валент.*  
*Ив. Введенская, помощ. ея—Ал-др. Алекс. Залѣсская. Мѣловская,*  
*законоуч.—свщ. Ал-др. Ивановскій и уч. Ал-др. Антон. Ильина. Мертвян-*  
*ская, законоуч.—свщ. Ал-др. Благовѣщенскій, учит.—Ол. Никол.*  
*Соколова, помощ. ея—Вар. Ив. Дьяконова. Молодовская, законоуч.—*  
*свщ. Григ. Покровскій, учит.—Тих. Ив. Антоновъ, помощ. его—Анна*  
*Ив. Антонова. Навлинская, законоуч.—свщ. Ал-др. Преображенскій*  
*и учит.—Марія Сем. Преображенская. Околенская, законоуч.—свщ.*  
*Ал-др. Звѣревъ и учит.—Серг. Пет. Соколовъ. Покровская, законоуч.—*  
*свщ. Вас. Щеголевъ и учит.—Прас. Ал-др. Соколова. Пластовская,*  
*законоуч.—свщ. Пет. Румянцевъ, учит.—Марія Сер. Степина, помощ.*  
*ея—Дм. Фед. Ивановъ. Руженская, законоуч.—свщ. Конст. Лимачевъ,*  
*учит.—Ал-др. Георг. Газукина, помощ. ея—Антон. Масленникова.*  
*Робьенская, законоуч.—свщ. Пет. Космодамианскій, учит.—Влад. Никол.*  
*Краснопольскій, помощ. его—Ив. Пав. Сусловъ. Рѣчицкая, законоуч.—*  
*свщ. Никол. Синягинъ, учит.—Валент. Алекс. Розанова, помощ. ея—*  
*Ол. Вас. Оболенская. Сомовская, законоуч.—свщ. Конст. Архангель-*  
*скій, учит.—Ал-др. Як. Берлова, помощ. ея—Ел. Густ. Подобѣдь.*  
*Старо-Рядовичская, законоуч.—свщ. Вас. Ермилкинъ и учит.—Гав.*  
*Георг. Щелоковъ. Семеновская, законоуч.—свщ. Конст. Доброхотовъ,*



учит.—Ал-др. Алекс. *Николаева*, помощ. ея—Над. Евгр. *Золотенова*.  
*Соколовская*, законоуч.—свщ. Пав. *Румянцевъ* и учит.—Марія Фед.  
*Соколова*. *Титовская*, законоуч.—свщ. Веніам. *Синайскій* и учит. Ал-др.  
 Мих. *Басихина*. *Умрихинская*, законоуч.—діак. Пет. *Золотовъ*, учит.—  
 Анна Алекс. *Гаврилова*, помощ. ея—Анна Афан. *Привичева*. *Хотынец-*  
*ная*, законоуч.—свщ. Никол. *Радонежскій*, учит.—Лид. Алекс. *Лямина*,  
 помощ. ея—Ал-др. Сер. *Ермольева*. *Хоповско-Сычевская*, законоуч.—  
 свщ. Ив. *Свиридовъ*, учит.—Грас. Никол. *Марченкова*, помощ. ея—  
 Анаст. Митр. *Антонова*. *Хотимльская*, законоуч.—свщ. Фед. Фед.  
*Красовитовъ*, учит.—Сераф. *Залина*, помощ. ея—Тат. Тимоф. *Студнева*.  
*Челищевская*—законоуч.—свщ. Клим. *Никитскій* и учит.—Анна Бор.  
*Амосова*. *Юрасовская*, законоуч.—свщ. Вас. *Звъревъ* и учит.—Ант. Дм.  
*Тихомирова*. *Давыдовская*, законоуч.—свщ. *Зюковъ* и учит.—Никол.  
*Жуковъ*. *Байковская*, законоуч.—Ив. *Никольскій* и учит.—Пел. Ив.  
*Никольская*.

## М. Ю.

### Вѣдомство Орловскаго окружнаго суда.

Уѣздный членъ окружнаго суда—над. сов. Фелик. Ант. Адольф.  
*Кочоровскій*—Успен., д. Дракиной, **судебный слѣдователь**—тит. сов. Никол.  
 Никол. *Селиверстовъ*—Успен., д. Дракиной, **городской судья**—ст. сов. Мих.  
 Ив. *Поповъ*—прот. город. сада, с. д., **судебный приставъ** по гор. Карачеву  
 и его уѣзду—канц. служ. Ив. Георг. *Звъревъ*—Успен., д. Звърева, **нотариусы**:  
 —кап. Владисл. Ден. *Злоторовичъ*—Шестаков., д. Коссобудскаго и кол. сек.  
 Леонид. Аѳр. *Языковъ*—Козел., д. Мартынова.

## М. П. С.

### Станціи Р.-О. жел. дор.

**Карачевъ.** Начал.—н. ч. Мих. Ив. *Горащенко*, помощ. его—неим.  
 чина: Алекс. Степ. *Ильинскій* и Афан. Ив. *Вихровъ*, кассиры—неим.  
 чина: билет.—Вас. Ив. *Жуковъ* и товар.—Дм. Алекс. *Алексѣевъ*.

**Мылинка.** Начал.—мѣщ. Алекс. Фед. *Ольшевскій*, помощ. его—  
 Никол. Вас. *Кирилловъ*, телегр.: старш.—Никол. Ал-др. *Васильевъ*, млад.  
 —Анна Ил. *Кириллова*, дорож. мастеръ—Макс. Никол. *Окороковъ*.

**Одринская.** Начал.—п. поч. гр. Вас. Гавр. *Стъровъ*, помощ. его—  
 кр. Ал-дръ Кирил. *Борзенковъ*, телеграф.: кр. Сем. Филип. *Бурашевъ*,  
 мѣщ. Никит. Никол. *Цвѣтковъ* и мѣщ. Мих. Пет. *Чалыхъ*.



**Хотынецъ.** Начал.—н. ч. Ал-дръ Фед. Будкевичъ, помощ. его: н. ч. Вас. Сер. Федоровъ, н. ч. Евг. Никол. Андреевъ, Мизерова переименована въ старш. телеграф. и два телеграф. назначенные вновь: Мих. Андр. Алымовъ и Ив. Ив. Гуляевъ, оба неим. чина. Тарановъ и Яковичкій перемѣщены на другія станціи.

### М.-К.-В.

**Синезерки.** Начал.—Ник. Пет. Березинъ, помощ. его: лич. поч. гр. Стеф. Ден. Мамченко и Сем. Гав. Омеляненко и Влад. Ѳедос. Ковердинскій.

**Навля.** Начал.—Стеф. Евд. Ровенскій, помощ. его: кр. Ив. Сер. Игнатенко, Пет. Никол. Махневъ, Коз. Вас. Кораколовъ, Мих. Ив. Ильковъ и мѣщ. Ив. Пет. Прокопецъ, старш. телеграф.—Григ. Стеф. Ствальнеевъ.

## М. В.

### 36-я артиллерійская бригада.

Козельск., д. Скорбилина.

Командиръ бригады—г.-м. Конст. Ив. Тихонравовъ—г. Карачевъ, командиры дивизионовъ: полковн.: 1-го—Вас. Ив. Пановъ, 2-го—Филар. Лавр. Семенчукъ—Орлов. шоссе, д. Калошина и 3-го—Никол. Ал-др. Романовскій—Введен., д. Ползикова, командиры батарей: подполковники: 1-й—Мих. Пет. Шаховъ—М. Двор., д. Цвѣткова, 2-й—Никол. Пав. Бладзевичъ—Козел., д. Скорбилина, 3-й—Никит. Пав. Шамраевскій—Введен., д. Корленко, 4-й—Алекс. Никол. Молчановъ—Знамен., д. Знаменской, 5-й—Алекс. Людв. Гродецкій—М.-Двор., д. Гринева, 6-й—Конст. Фаб. Рымашевскій—Б.-Двор., д. Звѣрева, 7-й—Конст. Никол. Рыкаловъ—Конторск., д. Волкова и 8-й—Ив. Льв. Блусь—уг. Козел. и Мѣховниц., д. Королькова, адъютанты: бригадный—пор. Бор. Мих. Бѣлавенцевъ—Брян. шоссе, д. Волоштиной, дивизионовъ: 1-го—пор. Никол. Конст. Рыкаловъ—Конторск., д. Волкова, 2-го—подпор. Валер. Мих. Якововскій—Шестаков., с. д. и 3-го—подпор. Ал-дръ Алекс. Завадскій—Знамен., д. Боева, казначей бриг.—пор. Вас. Ник. Сахановъ—Афанас., д. Терещенко. Врачи: старшій—кол. сов. Эдуардъ-Янъ Эдуардов. Сымановичъ—Козел., д. Корманова, младшій—н. ч. Никол. Ив. Крыловъ—Орлов. шоссе, д. Любомирской, ветеринарный—н. ч. Пав. Сем. Соловьевъ—прот. церкви Введенія, д. Лукина, клас. фельдш.—кол. сек. Сем. Андр. Левицкій—Мѣховн., д. Ермолова, технич. мастеръ—кол. рег. Ив. Ив. Ивановъ—Знамен., д. Велкъ.

### Управленіе уѣзднаго воинскаго начальника.

Успен., д. Кочергина.

Воинскій начал.—подполк. Алекс. Алекс. Скабертинъ—Введен., д. Сафронова



дѣлопроизвод. — кол. ас. Влад. Сав. *Карпенко* — Введен., с. д. Подъ вѣдѣніемъ воинскаго начальника находится конвойная команда.

## В. П. И.

### Архангельскій соборъ.

Настоятель — прот. Андр. Сер. *Павловскій* — Дворян., с. д., свящ. — Сем. Пет. *Рождественскій* — Собор., с. д., діак. — Вас. Сем. *Раевскій*, псалом. — Тих. Ал-др. *Голыневичъ* — д. Соборн. ц. и Пав. Степ. *Рождественскій* — д. Соборн. ц.

### Благочинные.

Город. церквей — свящ. Фед. *Богдановъ* — г. Карачевъ, округовъ 1-го — свящ. Вас. *Никольскій* — с. Пятницкое, 2-го — свящ. Ал-дръ *Преображенскій* — с. Навля, 3-го — свящ. Ив. *Введенскій* — с. Бутре, прот. *Павловскій* — благочинный Карачевского собора, свящ. *Рождественскій* — духовный слѣдователь.

**Николаевскій Одринъ общежительный монастырь въ уѣздѣ.**  
Настоятель — архимандритъ *Теодосій*, казначей — іером. *Евлампій*, духовники: 1-й — іером. *Веніаминъ*, 2-й — іером. *Теодоритъ* и благочин. — іером. *Иринархъ*.

### Уѣздное отдѣленіе епархіальнаго училищнаго совѣта.

Собор. площ.

Предсѣдатель — свящ. Андр. Анд. *Бархатовъ* — д. Казан., уѣзд. наблюдатель — прот. Андр. Сер. *Павловскій* — Соборн. пл., с. д. Члены: свящ. Алекс. Пав. *Покровскій* — Козельск., с. д., Алекс. Дм. *Азбукинъ* — Введен., с. д., Фед. Алекс. *Богдановъ*, (онъ же дѣлопроизвод. и казначей отд.) — Успенск., с. д., Сем. Петр. *Рождественскій* — Орловск. шоссе, с. д., предсѣд. зем. управы, город. голова, инспекторъ народ. училищъ, инспект. город. училища, земскіе начальники, благочинные сельск. церквей, куп. Григ. Андр. *Смольяниновъ* — Брянск. шоссе, с. д., свящ. с. Сомова Конст. *Архангельскій*, предвод. дворян. ген.-маіоръ Серг. Андр. *Дуриковъ*.

## Разныя учрежд. и общества

### Комитетъ Общества Краснаго Креста.

Свѣдѣній нѣтъ.

### Общества:

**Пожарное** — Уголь Б.-Дворян. ул. Предсѣдатель правленія — куп. Ив. Ал-др. *Сытинъ* — Козельск., с. д., члены правленія: мѣщ. Ник. Иван. *Абрамовъ* — Успенск., с. д., поч. гр. Фед. Алекс. *Балашовъ* — Шестаков., с. д., кол. рег. Ив



Георг. *Звъревъ*—Успенская, д. Звъревой, куп. Ив. Ал-дров. *Мартыновъ*—Козельск., с. д., податн. инспекторъ Алекс. Корн. *Сахаровъ*—Введен., д. Воцинина, мѣщ. Ник. Иван. *Собакинъ*—Козельск., с. д., исправникъ Дм. Серг. *Шпановъ*—Б.-Дворян., д. Дьяконова. Другія должностныя лица: командиръ дружины—мѣщ. Ал-дръ Андр. *Чеботаревъ*—г. Карачевъ, соб. домъ, помощникъ его—кол. ассес. Ив. Фед. *Соловьевъ*—Введен., с. д., завѣд. хозяйст.—губ. секр. Петръ Федор. *Соловьевъ*—Введен., с. д.

**Вспомоществованія нуждающимся учащимся мужской гимназіи.**—Предсѣдатель правленія—дирек. гимназ., кол. сов. Пав. Ром. *Биттъ*—М.-Двор., д. Святославской, члены правленія: надв. сов. Веніам. Тих. *Лавровъ*—Собор., д. фонъ-Бурмейстера, свящ. Ал-др. Пав. *Покровский*, (онъ-же казначей)—Козельск., с. д., надв. сов. Вас. Алекс. *Вертоградскій*, (онъ-же секретарь)—М.-Двор., с. д., состоящ. въ VIII классѣ Дмит. Арсен. *Спасскій*—Собор. пер., д. Н. Селезнева, кандидаты членовъ правленія: Аделаида Павловна *Иванова*—Преображ. пер., д. Попова, кол. ассес. Вас. Вас. *Бѣльскій*—М.-Дворян., д. Соболевой, кол. сов. Θεодоръ Данил. *Мещевцевъ*—Орловское шоссе, д. Романова члены ревизіонной комиссіи: дѣйст. ст. сов. Ив. Мих. *Токаревскій*—М.-Двор., с. д., Клав. Андр. *Хализева*—Собор., д. Соловьева, кандидаты къ нимъ: кол. сов. Пав. Герман. *Маркъ*—Брянское шоссе, д. Исаевичъ, надв. сов. Ив. Григ. *Вересотскій*—Шестаковск., д. Вересотской.

**Вспомоществованія нуждающимся учащимся учительской семинаріи и начал. при ней училища.**—Предсѣдатель—директоръ учит. семинаріи; товарищъ его—ст. сов. Пав. Ром. *Биттъ*—М.-Дворян., д. Святославской, казначей—н. ч. Сер. Вас. *Воронинъ*—М.-Дворян., д. Исаевичъ, секретарь—над. сов. Алекс. Алекс. *Егоровъ*—Шестаков., д. Якубовск. Члены: прот. Дм. Никол. *Виноградовъ*—М.-Дворян., д. Николаевой и купцы: Ив. Ал-др. *Сытинъ*—Козельск., с. д. и ст. сов. Фед. Дан. *Мещевцевъ*—Брянс. шоссе, д. Романова, кандидаты къ нимъ: ст. сов. Влад. Вас. *Бѣляновъ*—Введенск., с. д., Адел. Пав. *Иванова*—прот. город. сада, д. Попова, губ. сек. Ив. Фед. *Тихомировъ*—Соборн., с. д. Члены ревиз. ком.: свящ. Ал-дръ Пав. *Покровский*—Б.-Дворян., д. Пашенко, кол. ас. Ал-дръ Ал-др. *Поповъ*—прот. город. сада, д. Панова, Ел. Викент. *Токаревская*—М.-Дворян., с. д.

**Благотворительное.**—М.-Дворян., д. об-ва. Предсѣдательница—Екат. Ал-др. *Музалевская*—Орлов. шоссе, с. д., товарищъ ея—куп. Мих. Прок. *Смирновъ*—Козельск., с. д., члены: Фед. Алекс. *Балашевъ*—Шестаков., с. д., Гавр. Никол. *Дракинъ*—онъ-же казначей—Контор., с. д., Алекс. Пав. *Дьяконовъ*—Брянское шоссе, с. д., куп. Вас. Вас. *Козьминъ*—Брянская гора, д. бр., Кузьминъ, куп. Ив. Алекс. *Меньшиковъ*—Кладбищен., с. д., свящ. Андр. *Павловскій*—



Соборн., с. д., куп. сынъ Ив. Ал-др. *Сытинъ* (онъ-же секретарь) — Козельск., с. д.  
Зяв. Никол. *Святославская* — М.-Дворян., с. д., Ал-дра Григ. *Меньшикова* —  
Кладбищ., д. Меньшикова, куп. Никол. Ив. *Собакинъ* — Казанск., д. Суловой.

### Благотворительнаго общества:

**Дѣтскій пріютъ** — Мало-Дворян., д. об-ва. Почетный попечитель — п. поч.  
гр. Ив. Алекс. *Меньшиковъ* — Воздвиж. с. д., предсѣдательница — Екат. Ал-др.  
*Музалевская* — Б.-Дворян. с. д., завѣд. — куп. сынъ Ив. Ал-др. *Сытинъ* —  
Козельск., с. д., смотрител. — Прас. Никол. *Карцева* — при пріютѣ.

**Домъ призрѣнія** — близъ ст. Карачевъ, город. д. Завѣд. — куп. Карл. Як.  
*Шперлингъ* — Орлов. шоссе, с. д., смотритель — куп. Ив. Сем. *Соболевъ* —  
Сѣв. пл., с. д.

### Общественное собраніе.

Б.-Двор., с. д.

Предсѣдатель — куп. Ив. Ал-др. *Сытинъ* — Козел., с. д., хозяйственный  
старш. — л. п. гр. Карл. Як. *Шперлингъ* — Б.-Двор., с. д., старшины: мѣщ.  
Никол. Ив. *Абрамовъ* — Успенск., с. д., п. поч. гр. Фед. Алек. *Балашевъ* —  
Шестаковск., с. д., куп. Гавр. Никол. *Дракинъ* — Успенск., с. д., кол. сек. Влад.  
Никол. *Назарьевъ* — Козельск., д. Фаддѣевой, от. прапор. Пет. Алек. *Сазоновъ*  
— Мѣховн., д. Сѣв. Банка и н. ч. Сер. Вас. *Воронинъ* — М.-Двор., д. Исаевичъ.

**Чайныя комитета о народной трезвости:** въ г. Карачевѣ —  
Базарн. пл., д. Сытиной, завѣд. — свящ. Сем. *Рождественскій* — Двор., д. Вертоградск.,  
въ с. Сомовѣ, завѣд. — свящ. Конст. *Архангельскій* — с. Сомово, въ с. Хо-  
тынецѣ, завѣд. — д. с. с. Никол. Ал-др. *Воронцовъ-Вельяминовъ* — с. Юрасово,  
въ с. Дроновѣ, завѣд. — свящ. Вас. *Апполоновъ* — с. Дроново.

### Агенты страховыхъ обществъ.

Компанія „Надежда“ — Карл. Як. *Шперлингъ* — Б.-Двор., с. д., „Мо-  
сковскаго“ — Ф. А. *Балашовъ* — Шестаков., с. д., „С.-Петербургскаго“ — Ив.  
Ал-др. *Мартыновъ* — Козел., с. д., „Саламандра“ — Ив. Фед. *Соловьевъ* —  
Введен., с. д., „Русскаго“ — Вас. Ал-др. *Вертоградскій* — Б.-Двор., с. д., „Сѣ-  
вернаго“ — Ив. Пав. *Музалевскій* — Б.-Двор., с. д., „Якорь“ — Марія Алек.  
*Попова* — Кіев., с. д., „Варшавскаго“ — Никит. Ал-др. *Селезневъ* — Собор., с. д.,  
„1-го Россійскаго“ — Ег. Никит. *Черемисиновъ* — Введен., д. Терещенко и „2-го  
Россійскаго“ — Н. И. *Абрамовъ* — Успен., с. д.

**Аптека** — провиз. Абр. Мих. *Биленко* — Козел., д. Ермолова.

**Аптекарскіе магазины:** помощ. провиз. Митр. Ив. *Фаворскаго* —  
Козел., д. Собакина, фармацев. Іосиф. Франц. *Кашницъ* — Б.-Двор., с. д. и Евст.  
Мих. *Никулина* — Козел., д. Королькова.



**Фотографіи:** дв. Сер. Митр. *Вошнина*, мѣщ. Сруля Гирш. *Мендюка* и кр. Маріи Карл. *Бабянской*.

**Типографія**—жены кол. ас. Клав. Анд. *Хализевой*.

**Гостиницы:** мѣщ. Алекс. Дм. *Дьяконова*, Пав. Вас. *Сытина*, Никол. Никол. *Почепина* и при Одрино-Николаев. монастырѣ, для прѣзжающихъ богомольцевъ.

**Меблированныя комнаты:** мѣщ. Алекс. Дм. *Дьяконова*, Ал-др. Пет. *Ивановой* и Никол. Никол. *Почепина*.

### **Такса для легковыхъ извозчиковъ.**

Отъ вокзала: 1) до гостиницы—25 коп., 2) до Стар. Орлов. и до Брян. заст.—35 коп. За проѣздъ: 1) по одной части гор.—15 коп., 2) изъ одной части гор. въ другую—20 коп. За каждый часъ ѣзды: 1) лѣтомъ и зимою—30 коп., 2) осенью съ 1-го окт. по 1-е дек. и весною съ 15 мар. по 15 апр.—40 коп.



## **КРОМСКОЙ УѢЗДЪ.**

М. В. Д.

**Уѣздный предводитель дворянства**—тайн. сов. Влад. Ал-др. *Шенинъ*—Никит., д. Кривикова. **Кандидатъ**—тит. сов. Влад. Ив. *Барманскій*—г. Москва, Хлѣбн. пер., 54, **депутатъ**—от. подполк. Дм. Вас. *Трубицынъ*—Никит. с. д. **Письмоводитель**—кол. ас. Пав. Ив. *Кречетовъ*.

**Дворянская опека**—Никит., д. Кречетовой. **Предсѣдатель**—уѣзд. предвод. дворянства. **Засѣдатели:** над. сов. Никол. Вен. *Дунаевскій*—с. Соколово и губ. сек. Сер. Мих. *Леоновъ*—с. Муравль.

### **Уѣздный съѣздъ.**

Базарная пл., каз. д.

**Административное Присутствіе.** Предсѣдатель—уѣзд. предвод. дворянства. Члены: земскіе начальники, исправникъ, предсѣд. уѣзд. зем. управы и податной инспекторъ, а по продовольственному отдѣлу въ составъ присутствія входятъ и члены зем. управы; по землеустройству, на основ. закона 9 ноября 1906 г.,—непремѣнный членъ землеустроительной комиссіи, ст. сов. Сер. Ив. *Соколовъ*—Александр., с. д.; уѣздный членъ окруж. суда Ю. Д. *Соболевскій*—Александр., д. Васильевой.

**Судебное Присутствіе.** Предсѣдатель—уѣзд. предвод. дворянства. Члены: уѣзд. чл. окружнаго суда, почетные мировые судьи и земскіе начальники. Въ засѣданіяхъ судебн. присут. участвуетъ товарищъ прокурора окружн. суда для предъявленія, въ надлежащихъ случаяхъ, своихъ заключе-



ній по разсматриваемымъ дѣламъ. Секретарь—н. с. Пет. Вас. Соколовъ—  
Никит., с. д.

**Земскіе начальники участковъ:** 1-го—пор. запас. Вас. Ив. Васичъ—г. Кромы, 2-го—пор. зап. Влад. Сер. Сасъ-Дунаевскій—с. Муравка, 3-го—губ. сек. Ив. Викент. Чернопятовъ—ст. Зиновьево, 4-го—тит. сов. Дм. Дм. Александровъ—с. Тросна.

### УѢЗДНОЕ ПО ВОИНСКОЙ ПОВИННОСТИ ПРИСУТСТВІЕ.

Никит., д. Кречетова.

Предсѣдатель—уѣзд. предвод. дворянства. Члены: уѣзд. воинскій начал., исправникъ и предсѣд. уѣзд. зем. управы. Дѣлопроизвод.—кол. ас. Пав. Ив. Кречетовъ—1-я Никит., с. д.

Для отправленія воинской повинности уѣздъ дѣлится на три призывныхъ участка: 1-й—гор. Кромы и вол.: Черкасская, Колкская, Кировская, Верхне-Боевская, Сосковская, Коровье-Болотовская, Кривчиковская и Гуторовская; 2-й—вол.: Жерновецкая, Красниковская, Гостомльская, Косьмодемьяновская; 3-й—вол.: Тросненская, Муравльская, Никольская, Воронежская и Красно-Клинская. Призывные пункты участковъ: 1-го—въ г. Кромахъ, 2-го—въ с. Жерновцѣ и 3-го—въ с. Троснѣ. Военно-конскіе участки составл. городъ и каждая волость особо.

### Завѣдывающіе военно-конскими участками.

1-й Кромской—завѣд. Евф. Вас. Свиридовъ, помощ. его—Ив. Ив. Чеботаревъ, 2-й Черкасскій—завѣд. кр. Анан. Севост. Фроловъ, помощ. его—кр. Вас. Дм. Рыбаловъ, 3-й Кривчиковскій—завѣд. кр. Анд. Афан. Кузнецовъ, помощ. его—кр. Христ. Сем. Тороповъ, 4-й Гуторовскій—завѣд. кр. Вас. Ив. Деминъ, помощ. его—кр. Ив. Авр. Лавровъ, 5-й Косьмодемьяновскій—завѣд. кр. Ал-др. Никол. Мельниковъ, помощ. его—кр. Вас. Фед. Сохинъ, 6-й Муравльскій—завѣд. дв. Сер. Мих. Леоновъ, помощ. его—кр. Мих. Григ. Ефимцевъ, 7-й Воронежскій—завѣд. кр. Сем. Тар. Лупинъ, помощ. его—мѣщ. Ив. Ив. Сидоровъ, 8-й Тросненскій—завѣд. кр. Иосиф. Ив. Горшковъ, помощ. его—кр. Евг. Вас. Гапоновъ, 9-й Красно-Клинскій—завѣд. кр. Никол. Як. Самойловъ, помощ. его—кр. Тих. Тих. Борисовъ, 10-й Жерновецкій—завѣд. кр. Вас. Сер. Анисимовъ, помощ. его—кр. Вас. Мат. Уткинъ, 11-й Красниковскій—завѣд. кр. Ант. Авр. Калининъ, помощ. его—кр. Вас. Мих. Кузменковъ, 12-й Колкскій—завѣд. кр. Евф. Пав. Какушкинъ, помощ. его—кр. Ив. Мих. Черныхъ, 13-й Кировскій—завѣд. кр. Ал-др. Ив. Козюлѣевъ, помощ. его—кр. Ив. Тимоф. Ховринъ, 14-й Верхне-Боевскій—завѣд. кр. Ив. Ал-др. Прудниковъ, помощ. его—кр. Вас. Мих. Ветчининъ, 15-й Ко-



ровье-Волотовскій—завѣд. кр. Мат. Сем. *Воеводинъ*, помощ. его—кр. Ник. Ив. *Марусинъ*, 16-й Сосковскій—завѣд. кр. Никол. Захар. *Григорьевъ*, помощ. его—мѣщ. Евг. Ал. *Зюковъ*, 17-й Никольскій—завѣд. кр. Матв. Степ. *Ласточкинъ*, помощ. его—кр. Ил. Вас. *Говорухинъ*, 18-й Гостомльскій—завѣд. кр. Никол. Андр. *Коротьевъ*, помощ. его—кр. Андр. Афан. *Коротьевъ*.

### Уѣздное полицейское управленіе.

Базарн. пл., каз. д.

Уѣздный исправникъ—над. сов. Алекс. Григ. *Комша*—Никольск. пер., д. Александровой, помощ. его—над. сов. Вален. Влад. *Богословскій*—Шоссейн., д. Чириковой, секретарь—т. сов. Никол. Павл. *Алексеѣвскій*—Ст.-Кіев., д. Мигунова, столоначальники: кол. рег. Никол. Никол. *Архиновъ*—Никит., д. Воробьева и н. ч. Алекс. Ив. *Селиверстовъ*—Шоссейн., д. Овешникова, регистраторъ—н. ч. Мих. Алекс. *Окша-Хацимовскій*—1-я Верх., с. д.

Полицейскій надзиратель—тит. сов. Петр. Вас. *Митропольскій*—1-я Верхн., д. Лукьяна.

Пристава становъ: 1-го—кол. сек. Никол. Пет. *Сабининъ*—Садов., д. Нееловой, 2-го—кол. ас. Евлам. Никод. *Будановъ*—сл. Горчаково.

Врачъ уѣздный—ст. сов. Сер. Парф. *Пересвѣтовъ*—Никольск., пер., д. Дроновой.

### Уѣздный распорядительный комитетъ.

Предсѣдатель—исправникъ, члены: город. староста, уѣзд. воинскій начал., членъ уѣзд. управы и Черкасскій волостной старшина Мих. Пав. *Золотаревъ*.

### Отдѣленіе тюремнаго комитета.

Директоры по должности: старшій—уѣзд. предвод. дворянства, уѣзд. чл. окруж. суда, предсѣд. зем. управы, исправникъ, мѣстный товарищ прокурора окруж. суда, город. староста, уѣзд. врачъ, благоч. город. церкв., по избранію: надв. сов. Пет. Никиф. *Зотовъ*—Кіев., д. Другова, ст. сов. Сер. Ив. *Соколовъ*—Шоссейн., д. Вницкаго, кол. рег. Сем. Дм. *Свиридовъ*—Никит., л. Преображенской, куп. Евф. Вас. *Свиридовъ*—2-я Шоссе., с. д., начальникъ тюрьмы—кол. рег. Сер. Мих. *Левицкій*.

### Почтово-телеграфная контора.

Шоссейн., д. Юфимцева.

Начальникъ—над. сов. Ив. Анд. *Филипповскій*, помощ. его—губ. сек. Еф. Ст. *Булгаковъ*; почт.-тел. чинов.: VI разр., н. ч. Пав. Ив. *Дмитріевъ* и надсмотрщикъ—Гр. Іон. *Дорошинъ*.

### Зиновьевское почтово-телеграфное отдѣленіе.

С. Зиновьево.

Начал.—кол. сек. Ив. Як. *Ангеловъ* и надсмотр.—кол. рег. Ив. Гав. *Корытинъ*.



**Тросненское почтовое отдѣленіе.**

Въ с. Тросна.

Начал.—кол. рег. Фед. Алекс. Савеловъ.

**Уѣздное Земство.**

**Гласные: отъ 1-го избирательнаго собранія:** дворяне— Дм. Дм. Александровъ—почт.-отд. Тросна, Влад. Ив. Барманскій—г. Москва, Хлебн. пер., 54, Пет. Ив. Барманскій—г. Орель, Введен., д. Сухаревыхъ, Анат. Викт. Зобнинскій—г. Орель, Никол. Вас. Трубицынъ—Орель, Георг., с. д., Ник. Вен. Дунаевскій—почт. отд. Зиновьево, Ив. Викт. Чернопятовъ—почт. отд. Зиновьево, Ал-дръ Сер. Щербачевъ—г. Орель, Георг. Сер. Щербачевъ—г. Вильна, пор. Вас. Ив. Васичъ—Никит., д. Пынина, г.-м. Мих. Ив. Ушаковъ—г. С.-П.-Б., Вик. Арк. Перный—г. Пинскъ, Минск. губ., д. с. с. Влад. Ал-др. Шеншинъ—Никит., д. Кречетовой и ст. сов. Сер. Ив. Соколовъ.

**Отъ 2-го избирательнаго собранія:** куп.—Григ. Коз. Богомоловъ—Шоссейн., с. д. и куп. Мир. Аф. Тороповъ—г. Кромы.

**Отъ крестьянъ:** Вас. Тимоф. Бафановъ, Мих. Пав. Золотаревъ, Ив. Вас. Кострулевъ, Ив. Ант. Шыринъ, Пав. Ероф. Прыгуновъ, Аф. Фил. Тихоновъ, Ник. Фед. Филимоновъ и Евр. Сем. Лунинъ.

**У п р а в а.**

Базарн. пл., каз. д.

Предсѣдатель—от. подпол. Дм. Вас. Трубицынъ—набер. р. Нѣдры, члены: кр. Андр. Сем. Басовъ—с. Гуторова и куп. сынъ Евф. Вас. Свиридовъ—Шоссейн., с. д., секретарь—Фед. Вас. Капиносъ—Никитск., д. Лебедева, помощникъ его—Вас. Вас. Дроняевъ—Черкасск. сл., бухгалтеръ—Сем. Дм. Свиридовъ—Никит., д. Преображенскаго, помощн. его—Д. П. Свиридовъ—Ниж. Никит., д. Надежиной, завѣдывающій окладнымъ столомъ—М. С. Звъревъ—Нижн. Никитск., с. д., регистраторъ—М. И. Сергѣевъ—Вторая Верхняя, с. д.

**Больницы участковъ.**

**1-го—Городская**—Александров. ул. Врачъ—н. ч. Ник. Вас. Марковъ, фельдш.: н. ч. Ив. Алекс. Куренцовъ, Марія Фед. Азарова, фельдш.-акушерки: Евд. Вас. Минаева и Ал-дра Никандр. Васильева, смотрит.—Викент. Лавр. Захаревичъ—все живутъ при больницѣ.

**2-го—Апальковская**—с. Апальково. Врачъ—Ол. Никол. Шверинъ-Жиглевичъ, фельдш.: н. ч. Георг. Тим. Золотовъ и Марія Ал-др. Руденко, акушер.—Ал-дра Влад. Вавилова.

**3-го—Мухановская**—с. Муханово. Врачъ—(вакансія), фельдш.—н. ч. Евф. Емел. Васичкинъ, фельдшерица—П. П. Сорокина, фельдш.-акуш. Т. Я. Круглякъ.



4-го — **Муравльскія** — с. Муравль. Врачъ — Вален. Григ. *Ларина*, акуш. — Марія Сем. *Иванова*, фельдш.: Тимоф. Пет. *Леженековъ* и Ив. Ив. *Даничевъ*.

**Ветеринарный врачъ** — н. ч. Андр. Троф. *Лысовъ* — Никитск., д. Мелодняскаго.

**Земская аптека** — Шоссейн., д. Мигунова. Завѣд. — лич. почет. граж. Вас. Андріан. *Стариковъ*, аптекар. помощн. — Петръ Ганц. *Вайта*, ученикъ — н. ч. Исаія Григ. *Тофель* и практикантъ — Алекс. Григ. *Дмитриевъ* — все живутъ при аптекѣ. Кромѣ сего, земству принад. въ городѣ типографія, завѣд. — секретарь управы.

**Земская библіотека - читальня** — Ст. Кіевск., д. Тихонова. Почетный библіотекаръ — д. с. с. Влад. Ал-др. *Шеншинъ* — Никит., д. Кречетовой, завѣд. — Марія Пет. *Голосова* — Никит., д. Соколова.

### Фельдшерскіе медицинскіе пункты.

**Красно-Клинскій** — с. Красный-Клинь. Фельдш. — н. ч. Ил. Ал-др.

*Киселевъ*. **Сосковскій** — с. Сосково. Фельдш. — н. ч. Ив. Пет. *Мякишевъ*.

**Красниковскій** — с. Красниково. Фельдш. — н. ч. Ник. Кон. *Поляковъ*.

**Короськовскій** — с. Короськово. Фельдш. — н. ч. Ег. Тимоф. *Золотовъ*.

**Кривчиковскій** — с. Кривчиково. Фельдш. — н. ч. Никиф. Сем. *Гарбузовъ*.

**Ветеринарная амбулаторія** — Никит., д. Мелодняскаго. Врачъ — н. ч. Андр. Троф. *Лысовъ* — при амбулат., фельдш. — неим. чина: Климен. Вас. *Полтевъ* — Верх., с. д., Дем. Андріан. *Батуринъ* — г. Кромь.

**Ветеринарно-фельдш. пунктъ**. — с. Муравль. Фельдш. — Ив. Вас. *Матюшевъ*.

### Уѣздная землеустроительная коммиссія.

1-я Верхн., д. Виницкаго.

Предсѣдатель — предвод. дворянства, непремѣнный членъ — ст. с. Сер. Ив. *Соколовъ* — при коммис., секретарь — н. ч. Вас. Фед. *Когутенко* — Сорокин., д. Лапшина.

### Городскія и сословныя учрежденія.

**Уполномоченные городского общественнаго упрощеннаго управленія:** д. с. с. Влад. Ал-др. *Шеншинъ* — Никит., д. Кречетовой, мѣщ. Аким. Дм. *Кривошкинъ* — 2-я Шоссейн., с. д., мѣщ. Пет. Ив. *Петровъ* — 1-я Верхн., с. д., мѣщ. Ив. Ив. *Чеботаревъ* — Ст. Кіев., с. д., мѣщ. Алекс. Лавр. *Гантѣевъ* — Ст. Кіев., с. д., куп. Евф. Вас. *Свиридовъ* — 2-я Шоссейн., с. д., мѣщ. Дм. Алекс. *Долженскій* — 1 Шоссейн., с. д., мѣщ. Вас. Ив. *Гантѣевъ* — Ст. Кіев., с. д., Серг. Ив. *Соколовъ* — 1-я Верхн., с. д., куп. Сем. Зин. *Данишинъ* — Ст. Кіев., с. д., мѣщ. Алекс. Филип. *Федотовъ* — 2-я Шоссейн., с. д., мѣщ.



Григ. Ив. *Горбуновъ*—Никит., с. д., мѣщ. Ив. Ив. *Кочетковъ*—Ст. Кіев., с. д., кол. ас. Пав. Ив. *Кречетовъ*—Никит., с. д., мѣщ. Мих. Тим. *Гонковъ*—Ст.-Кіевск., с. д.

**Городское упрощенное управленіе.**—Шоссейн., с. д. Городской староста—мѣщ. Пет. Ив. *Петровъ*—1-я Верхн., с. д., помощ. его—мѣщ. Ив. Ив. *Кочетковъ*—Ст. Кіев., с. д. и кандидатъ къ помощн.—мѣщ. Сем. Арт. *Ильинъ*—Верхн., с. д.

**Торговые депутаты**—купцы: Сем. Зинов. *Лапшинъ*—Ст. Кіев., с. д., Евф. Вас. *Свиридовъ*—2-я Шоссейн., с. д.

**Сиротскій судъ.** Предсѣдатель—город. староста. Члены: куп. Евф. Вас. *Свиридовъ*—2-я Шоссейн., с. д. и мѣщ. Ал. Петр. *Крутиковъ*—Никит. с. д.

## М. Ф.

### К а з н а ч е й с т в о .

Базар. пл., каз. д.

Казначей—кол. сек. Филип. Ив. *Трошкій*—1-я Верхн., с. д., бухгалтера: старшій—кол. сек. Вас. Ал-др. *Семовъ*—1-я Верхн., д. Страхова, 1-го разр.—тит. сов. Арк. Ив. *Горюшкинъ*—1-я Верхн., д. Луквиной, 2-го разр.—кол. рег. Алекс. Матв. *Михайловъ*—Турген., д. Михайловой, кассиръ 1-го разр.—н. ч. Тих. Григ. *Вересотскій*—Тург., с. д.

### УЪЗДНЫЙ КОМИТЕТЪ ПОПЕЧИТЕЛЬСТВА О НАРОДНОЙ ТРЕЗВОСТИ.

Никит., д. Кречетовой.

Предсѣдатель—уѣзд. предвод. дворянства, члены: уѣзд. чл. окруж. суда, инспекторъ народ. училищъ, земскіе начальники, воинскій начал., исправникъ, уѣзд. врачъ, податной инспекторъ, город. староста, предсѣд. зем. управы, инспекторъ город. училища, свящ. Мих. *Дубровскій*—с. Короськово, почетные мировые судьи, н. ч. Андр. Троф. *Лысовъ*—Никитск., д. Милодянского, казначей—губ. сек. Пав. Ал-др. *Павловъ*—Никит., д. Никольской, отъ акциз. вѣд.—к. сек. Влад. Гав. *Пясецкій*—Шоссейн., д. Козенкова и протоіерей Левъ Ник. *Преображенскій*—Никит., с. д.

### УЪЗДНОЕ РАСКЛАДНОЕ ПО ПРОМЫСЛОВОМУ НАЛОГУ ПРИСУТСТВІЕ.

Никит., д. Мещерскихъ.

Предсѣдатель—податной инспекторъ, ст. сов. Сер. Пав. *Протопоповъ*—при присут., члены: отъ акциз. вѣд.—стар. помощ. надз. акциз. сб. 3 окр., по избранію: куп. Евф. Вас. *Свиридовъ*—Шоссейн., с. д., мѣщане: Аким. Дм. *Кралошкинъ*—Шоссейн., с. д., Григ. Ив. *Горбуновъ*—Никит., с. д., Ив. Ив. *Чеботаревъ*—Базар. пл., с. д., Никол. Зах. *Григорьевъ*—с. Сосково и кр. Ив. Авт. *Шаринъ*—с. Красниково.



**АНЦИЗНЫЕ ЧИНОВНИКИ.**

Помощ. надзир. акциз. сб. 3-го окр.: старш.—над. сов. Альф. Мих. Венглинскій—г. Кромы и стар. контрол.—кол. сек. Влад. Гав. Пясецкій—Шоссейн., д. Козенкова.

**Учрежденія мелкаго кредита.**

**Кредитныя товарищества:** въ волостяхъ: Колкской—Кутафинское—въ с. Кутафинъ, Жерновской—Ломовецкое—въ с. Ломовець, Красниковской—Чернское—въ с. Чернь.

**М. Н. П.****УЪЗДНЫЙ УЧИЛИЩНЫЙ СОВѢТЪ И ПОДВЪДОМСТВЕННЫЯ ЕМУ УЧЕБНЫЯ ЗАВЕДЕНІЯ.**

Никитск., д. Кречетова.

Предсѣдатель—уѣзд. предвод. дворянства. Члены: инспекторъ нар. училищъ 4-го уч.—Ив. Ос. Золотовъ—Никит., д. Казенкова, предсѣдатель уѣздной земской управы, отъ М. Н. П.—инспекторъ город. училища; отъ дух. вѣд.—прот. Лев. Никол. Преображенскій—Никит., с. д., отъ земства—ст. сов. Сер. Ив. Соколовъ—Александр., с. д. и кр. Ив. Виссар. Кострулевъ—с. Сосково, отъ М. В. Д.—исправникъ, отъ города—город. староста.

**Городское училище.**

Шоссейн. ул.

Предсѣдатель попечит. совѣта—д. с. с. Влад. Ал-др. Шеншинъ—Никит., д. Кречетова, члены: от. подполк. Дм. Вас. Трубицынъ—Никит., с. д., мѣщ. Пет. Ив. Петровъ—Александров., с. д., куп. Евф. Вас. Свиридовъ—2-я Шоссейн., с. д., от. г.-м. Ал-дръ Андр. Лишинъ (онъ-же почет. смотр.)—С.-П.-Б., Демидовъ пер., с. д. и над. сов. Пет. Никиф. Зотовъ—Ст. Кіевск., д. Другова, инспекторъ—уч., над. сов. Пет. Никиф. Зотовъ—см. выше, законоуч.—свящ. Фед. Никол. Осиповъ—1 Шоссейн., с. д., учителя: кол. сек. Никол. Ив. Гордѣевъ—2-я Верх., д. Сергѣевой, н. ч. Никол. Пав. Сусловъ—Никит., д. Худяковой.

**Мужское приходское училище.**

Никит., гор. д.

Попечитель—куп. Пет. Ив. Петровъ, завѣд.—уч., губ. сек. Вас. Ал-др. Парнасскій—при училищѣ, законоуч.—свящ. Афан. Ив. Воскресенскій—Никит., с. д., учитель—н. ч. Мих. Парф. Позднуховъ—Верхн., д. Пересвѣтовой.

**Земскія школы:**

Алексѣевская, учит.—Екат. Глѣб. Трофимова, помощ. ея—Ал. Вл. Проспкова. Алмазовская, учит.—Праск. Алекс. Симова, помощ. ея—Соф. Парф. Соловьева. Апальковская, учит.—Клав. Льв. Руднева, помощ. ея—Ал. Ник. Новикова. Бѣльдяженская, учит.—Люб. Ив. Кочетова.



Воскресенская, помощ. ея—Варв. Вас. Жмурина. Верхне-Боевская, учит.—Марія Вас. Тверская, помощ. ея—Анас. Афан. Грабилина. Верхне-Мухановская, учит.—Екат. Никиф. Сасина, помощ. ея—Лид. Зах. Оедосова. Верхне-Федотовская, учит.—Вас. Ив. Кочетковъ. Воронцовская, учит.—Ив. Ив. Ждановъ, помощ. его—Анна Ант. Бармина. Высокинская, учит.—Марія Капит. Костина, помощ. ея—Ол. Конст. Терехова. Гнилецкая, учит.—Ал. Анд. Казанская, помощ. ея—Ол. Мих. Турбина. Глинская, учит.—Анна Парф. Костина, помощ. ея—Ек. Ив. Филипповская. Голубицкая, учит.—Нат. Георг. Васильевская, помощ. ея—Анаст. Алекс. Калошина. Гастомльская, учит.—Мих. Ив. Череповъ, помощ. его—Фед. Афан. Артамохинъ. Гуторовская, учит.—Инна Ив. Адамова, помощ. ея—Лид. Ив. Калининкова. Добрынская, учит.—Тат. Ив. Николаевская, помощ. ея—Ол. Алекс. Игрицкая. Жерновецкая, учит.—Пет. Ив. Драчевъ. Жирятинская, учит.—Никол. Никол. Новиковъ, помощ. его—Ник. Аф. Артамохинъ. Зиновьевская, учит.—Елиз. Ив. Васильевская, помощ. ея—Варв. Ив. Пятинна. Зябловская, учит.—Вѣра Клим. Полтева, помощ. ея—Ол. Никол. Воскресенская. Красниковская, учит.—Пр. Вас. Матюшина, помощ. ея—Ек. Ив. Николаевская. Каменецкая, учит.—Георг. Наум. Максимычевъ. Красно-Рощинская, учит.—Марія Георг. Афанасьева. Кировская, учит.—Арк. Вас. Канарскій, помощ. его—Никол. Вас. Мезенцевъ. Каменецъ-Горчаконская, учит.—Вар. Вас. Ильинская. Кривчиковская мужская, учит.—Анаст. Никол. Владиміръцева, помощ. ея: Ол. Андр. Орлова, Ив. Ив. Орловъ и Ол. Никол. Головкова. Кривчиковская женская, учит.—Клавд. Ал-др. Петровская, помощ. ея—Марія Іосиф. Калининкова. Короськовская, учит.—Мих. Пет. Кулагинъ, помощ. его—Лид. Сер. Кулагина. Коровье-Болотовская, учит.—Лид. Сем. Казанская, помощ. ея—Анаст. Пет. Дубровская. Лѣшенская, учит.—Марія Вас. Тихонова, помощ. ея—Анна Пет. Мельникова. Мало-Рыбинская, учит.—Ол. Алекс. Введенская. Мелиховская, учит. Ник. Ив. Ждановъ. Макѣевская, учит.—Ал-др. Вас. Семеновъ, помощ. его—Аф. Фед. Коршуновъ. Мураевская, учит.—Марія Ив. Дмитріева, помощ. ея—Мар. Мих. Руднева. Нижне-Костѣевская, учит.—Екат. Алекс. Короткова. Нижне-Федотовская, учит.—Ал-др. Вас. Срътенцевъ. Никольская, учит.—Зинов. Фед. Чижова, помощ. ея—Ант. Никол. Миловидова. Нижне-Мухановская, учит.—Ел. Григ. Синицына, помощ. ея—Прас. Ив. Зайцева. Орѣховская, учит.: Ив. Вас. Ильинскій и Сем. Мих. Некрасовъ. Прилѣпская, учит.—Юл. Богд. Филатова. Павловская, учит.—Ал-др. Никол. Гостенкова,



помощ. ея—Ковд. Троф. *Нарышкинъ*. Плосковская, учит.—Марія Парм. *Родина*, помощ. ея—Елиз. Вас. *Кочергина*. Ржавская, учит.—Марія Пет. *Казанская*, помощ. ея—Евд. Андр. *Вознесенская*. Рождественская, учит.—Евд. Пет. *Кононова*, помощ. ея—Ол. Никол. *Михайлова*. Разсылская, учит.—Герм. Георг. *Оитисовъ*, помощ. его—Вас. Ив. *Трусовъ*. Сосковская, учит.—Ол. Никол. *Александрійская*, помощ. ея—Неон. Никол. *Борыкина*. Студенецкая, учит.—Евг. Фед. *Чижова*, помощ. ея—Нат. Вас. *Чеботарева*. Семеновская, учит.—Марія Ив. *Федоровская*, помощ. ея—Елен. Петр. *Дубровская*. Томлачевская, учит.—Екат. Ив. *Звягинцева*. Тросенская, учит.—Варв. Никол. *Владимірцева*, помощ. ея—Нат. Вас. *Иванова*. Турейская, учит.—Анна Фед. *Чижова*, помощ. ея—Марія Фед. *Дмитріева*. Холодовская, учит.—Анна Ив. *Благовъщенская*. Хмѣлевская, учит.—Варв. Сер. *Кузнецова*, помощ. ея—Ант. Петр. *Кулагина*. Черкасская, учит.: Дм. Андр. *Душевъ*, Екат. Георг. *Кропотова*, Ал-др. Ив. *Беркина* и Елиз. Ил. *Игнатова*. Чернская, учит.—Марія Никол. *Парнаска*, помощ. ея—Раиса Влад. *Рождественская*. Шеховецкая, учит.—Алек. Вас. *Комалинскій*. Кромская женская, законоуч.—свят. Дм. *Красинъ*, учит.: Анна Никол. *Маслова*, Ал-др. Евг. *Желоменская*, Анна Вас. *Кречетова* и Анна Вас. *Кочергина*.

### Кутафинское 2-хъ классное сельское училище.

с. Кутафино.

Завѣд.—уч., в. ч. Дм. Илар. *Бѣликовъ*, законоуч.—свят. Никол. Ив. *Воскресенскій*, учителя—в. ч.: М. Г. *Слоцкий*, Ник. Стеф. *Титовъ* и Фед. Вас. *Черныхъ*.

## М. Ю.

### Вѣдомство Орловскаго окружнаго суда.

Уѣздный членъ окружнаго суда—ст. сов. Юл. Дан. *Соболевскій*—Александр., д. Васильева.

Судебный слѣдователь—тит. сов. Мих. Дм. *Федосѣевъ*—Никит., д. Горбунова.

Почетные мировые судьи: ст. сов. Ив. Влад. *Третьяковъ*—с. Павлово, от. г.-м. Ал-др. Анд. *Лышинъ*—г. С.-П.-Б., Демидовъ пер., с. д., от. пор. Пав. Ив. *Хлюстинъ*—д. Чечирино, ст. сов. Сер. Ив. *Соколовъ*—Соборн. пер., д. Виницаго, дв. Анат. Викт. *Зобнинскій*—г. Орель, уг. Сад. и Введ., с. д., кол. сов. Пет. Ив. *Барманскій*—г. Орель, В.-Двор., д. Страховыхъ, от. полк. Дм. Вас. *Трубицынъ*—набереж. рѣки Нѣдры.



Судебный приставъ—н. ч. Андр. Кон. *Ищенко*—Шоссейн., д. Ильина.

Нотариусъ—от. шт. ротм. Сер. Ал-др. *Архиновъ*—Базарн. пер., д.

Богомолова.

---

## М. П. С.

Ст. Дьячье.—Зановьев. вѣтка, М.-К. ж. д. Старш. телеграф.—н. ч. Мих. Ал-др. *Лавровъ*.

---

## М. В.

**Управление уѣзднаго воинскаго начальника и конвойная команда.**

Александр., гор. д.

Уѣздный воинскій начал.—подполк. Ив. Ал-др. *Волосевичъ*—Никольс., д. Александрова. Дѣлопроизводитель—кап. Ал-др. Ил. *Анцъ*—Никит., д. Гороховой.

---

## В. П. И.

### Успенскій соборъ.

Штатный прот.—Левъ Никол. *Преображенскій*—Никит., с. д., свящ.—Дм. Як. *Красинъ*—Никит., с. д., діак.—Вас. Коз. *Кречетовъ*—Никит., с. д.

### Благочинные.

Округовъ: 1-го—прот. Левъ Никол. *Преображенскій*—Никит., с. д., 2-го—свящ. Пав. *Высоцкій*—с. Гнилое-Болото, 3-го—свящ. Никол. *Миловидовъ*—с. Березовець.

### Уѣздное отдѣленіе епархіальнаго училищнаго совѣта.

Предсѣдатель—прот. Левъ Никол. *Преображенскій* (онъ-же наблюд. школь ц.-прих. и грам.—Никит., с. д., уѣзд. наблюд.—свящ. Митр. Алекс. *Рубровскій*—с. Короськово, казначей—свящ. Сер. Стеф. *Глаголевъ*—Садов. с. д., дѣлопроизвод.—свящ. Афан. Ив. *Воскресенскій*—Никит. с. д., члены: постоянные: священ.: Дм. Як. *Красинъ*—Никит., с. д., Фед. Никол. *Осиповъ*—Никит., с. д., Никол. Ив. *Воскресенскій*—Колкская вол., д. с. с. Влад. Ал-др. *Шеншинъ*—Никит., с. д., полк. Дм. Дм. *Трубицынъ*—Никит. ул. и мѣщ. Пет. Ив. *Петровъ*—Верхн., с. д.; непремѣнные—свящ.: Пав. Афан. *Высотскій*—с. Гнилое-Болото, Никол. Ив. *Миловидовъ*—с. Березовець, над. сов. Пет. Ник. *Зотовъ*, отстав. под. Дм. Вас. *Трубицынъ*—Никит., с. д., пор. зап. Вас. Ив. *Васичъ*—Никит., с. д., кол. сек: Дм. Дм. *Александровъ*—ст. Тросна, ст. сов. Пет. Ив. *Протопоповъ*—г. Дмитровскъ, В.-Кіево-Моск., д. Плотникова, кол. рег. Ив. Викт. *Чернопятновъ*—ст. Зиновьево, пор. зап. Влад. Сер. *Сасъ-Дунаевскій*—ст. Тросна и почетный прот. Ив. Андр. *Петровъ*—Шоссец, с. д.



## Разныя учрежденія и общества.

**Комитетъ Общества Краснаго Креста.**

Никитск., д. Кречетовой.

Предсѣдатель—д. с. с. Влад. Ал-др. *Шеншинъ*—Никитск., д. Кречетовой,  
 члены: кр. Филип. Вас. *Рубцовъ*—с-цо Мал. Тросна, дѣлопроизвод. и казначей—  
 кол. ас. Пав. Ив. *Кречетовъ*—1-я Никит., с. д., члены ревиз. ком.: от. подполк.  
 Дм. Вас. *Трубицынъ*—Никитск., с. д., пор. зап. Вас. Ив. *Васичъ*—Никит.,  
 д. Пычина и ст. сов. Сер. Ив. *Соколовъ*—Александров., д. Виницкаго.

**Общества.**

**Благотворительное**—д. Лешня. Начальн.—Марія Афан.—*Торопова*,  
 свящ.—Мих. Андр. *Розановъ*.

**Благотворительное**—Никит., д. Кречетовой, Предсѣдатель—д. ст. сов.  
 Влад. Ал—др. *Шеншинъ*—Никит., д. Кречетовой, члены: Марія Алекс.  
*Шеншина*—Никит., д. Кречетовой, Нина Валеріан. *Трубицына*—Никитск., с. д.,  
 ст. сов. Сер. Ив. *Соколовъ*—Никитск., д. Виницкаго, прот. Лев. Никол.  
*Преображенскій*—Никит., д. Николаева, губ. сек. Пав. Алекс. *Павловъ* (онъ-  
 же казначей), н. ч. Фед. Вас. *Капиносъ* (онъ-же секретарь)—Верхн., д.  
 Александрова, над. сов. Алекс. Корн. *Сахаровъ*—г. Карачевъ, от. подполк.  
 Дм. Вас. *Трубицынъ*—Никит., с. д., н. сов. Алекс. Григ. *Комша*—Никитск., д.  
 Александрова, пор. зап. Вас. Ив. *Васичъ*—Никит., д. Пычиной, и к. рег. Сем.  
 Дм. *Свиридовъ*—2-я Никит., д. Преображенской.

**Библиотека—читальня.**

Библиотека-читальня въ зданіи Колкскаго волостного правленія, принад-  
 лежащая волостному сходу. Завѣдывающій—волостной старшина Ник. Вас.  
*Черныхъ*—дер. Колки.

**Вольныя-пожарныя дружины.**

Предсѣдатель—от. подполк. Дм. Вас. *Трубицынъ*—Никит., с. д., члены:  
 мѣщ. Пет. Ив. *Петровъ* (онъ-же казначей)—Верхн., с. д., губ. секр. Пав.  
 Ал—др. *Павловъ*—Никит., с. д., кол. рег. Сем. Дм. *Свиридовъ*—Никитск. ул.,  
 дв. Бор. Фед. *Фонъ-Вендрихъ*—Никит. ул., куп. Сем. Зинов. *Лапшинъ*—  
 Ст.-Кіевск. ул., начал. ком.—кол. секр. Ник. Пет. *Сабининъ*—Садов. ул., завѣд.  
 имуществ.—кол. рег. Евф. Степ. *Булгаковъ*—1-я Шоссейн. ул.

**Бутафинская** сельская вольно-пожарная дружина. Староста дружины  
 —кр. Ник. Вас. *Черныхъ*, помощ. старосты—кр. Вас. Ник. *Клюшник-  
 ковъ*—село Кутафино.

**Бировская** сельск. вольно-пожар. дружина. Староста дружины—кр. Афан.  
 Филип. *Тихоновъ*, помощн. его—кр. Ант. Плат. *Иконниковъ*.—Сел. Бирова.



**Долженская** сельская вольно-пожарная дружина. Староста дружины—кр. Сем. Авер. *Ховринъ*, помощ. его—кр. Ив. Тим. *Ховринъ*—село Долженки.

**Толмачевская** сельская вольно-пожарная дружина. Староста дружины—кр. Сем. Ив. *Хочунскій*, помощн. его—кр. Ив. Фед. *Гуляевъ*—дер. Толмачева.

**Цвиленевская** сельская вольно-пожарная дружина. Староста дружины—ст. сов. Серг. Иван. *Соколовъ*, помощн. его—кр. Митр. Макс. *Циценковъ*—село Цвиленево.

**Высокинская** вольно-пожарная дружина—с. Высокое, Красноклинской вол., почт. отд. Тросна. Начальникъ дружины—сельскій староста с. Высокаго, кр. Коз. Макс. *Котовъ*.

**Студенецкая** вольно-пожарная дружина—с. Студенокъ, Красно-Клинской вол. Почт. отд. Тросна. Начальникъ дружины—кр. Петръ Вас. *Бзенко*.

**Рождественская** вольно-пожарная дружина—с. Рождественское, Красно-Клинской вол. Почт. отд. Тросна. Начальникъ дружины—кр. Ник. Яков. *Самойловъ*.

**Ломовицкая** вольно-пожарная дружина—с. Ломовець, Жерновской вол. Почт. отд. Тросна. Начальникъ дружины—кр. Ив. Стеф. *Головановъ*, помощ. его—Ив. Ив. *Нефедовъ*.

### Агенты страховыхъ обществъ.

„Надежда“—н. с. Пет. Вас. *Соколовъ*—Никит., с. д., „Россія“—тит. сов. Пав. Ив. *Кречетовъ*—Никит., с. д., и „Саламандра“—Анна Ник. *Вересотская*—Шоссейн, с. д., земскаго страхованія—мѣщ. Ал-дръ Фед. *Федотовъ*—Никит., д. Казенкова.

**Аптекарскій магазинъ** принадлежитъ Аннѣ Ал-др. *Курьиндиной*—Базарн. пер., д. Чеботарева.

**Отдѣленіе Орловскаго губернскаго земскаго книжнаго склада** помѣщается при Тургеневской библіотекѣ, завѣдуетъ ею Марія Пет. *Голосова*.

**Номера для пріѣзжающихъ**—на Тургеневской улицѣ; принадлежать: Соф. Вас. *Должанской* и Алекс. Афан. *Юфимцеву*.

## ЛИВЕНСКІЙ УѢЗДЪ.

М. В. Д.

**Уѣздный предводитель дворянства**—ст. сов. Ив. Конст. *Карцовъ*—ст. Кшень, М.-К.-В. ж. д., кандидатъ—князь Влад. Влад. *Голицинъ*—с. Сергіевское, секретарь—кол. сек. Никол. Вас. *Коссовъ*—Никольск., с. д.



**Дворянская опека**—Пушкар., д. Кохъ. Предсѣдатель—уѣздн. предвод. дворянства. Засѣдатели: двор. Никол. Никол. *Павлицевъ*—Акатов., д. Алтыновой, губ. сек. Мих. Дм. *Коморницкій*—гостин. Каменева, письмоводит.—тит. сов. Ил. Бор. *Логофетъ*—Дворян., с. д.

**Правленіе Ливенскаго мѣстнаго отдѣла о-ва повсемѣстной помощи пострадавшимъ на войнѣ солдатамъ и ихъ семьямъ**—канцеляр. на Никольск. ул. Предсѣдат.—ст. сов. Ив. Конст. *Карцовъ*; казначей—д. с. с. Влад. Пет. *Апальковъ*; секретарь—кол. сек. Никол. Вас. *Коссовъ*; члены ревиз. комиссіи: д. с. с. Серг. Викт. *Скуридинъ*, поруч. зап. Кирил. Мих. *Зубовъ* и от. поруч. Влад. Фед. *Завистовскій*; кандидаты правленія: князь Влад. Влад. *Голицинъ* и тит. сов. Алекс. Павл. *Постовскій*.

### УѢЗДНЫЙ СЪѢЗДЪ.

Пушкарн., д. Земства.

**Административное Присутствіе.** Предсѣдатель—уѣздн. предвод. дворянства; члены: земскіе начальники, исправникъ, предсѣд. уѣздн. земск. управы и податные инспекторы, а по продовольственному отдѣлу входятъ въ составъ присутствія и члены земской управы.

**Судебное Присутствіе.** Предсѣдатель—уѣздн. предвод. дворянства; члены: 2 уѣздныхъ чл. окруж. суда, почетные мировые судьи, город. судья и земскіе начальники. Въ засѣданіяхъ судеб. присут. участвуетъ товарищъ прокурора окруж. суда для предьявленія, въ надлежащихъ случаяхъ, своихъ заключеній по разсматриваемымъ дѣламъ. Секретарь—тит. сов. Евг. Мих. *Казанскій*—Сѣн. пл., д. Степанова, канцелярскіе служащіе—н. ч.: Валер. Дм. *Глаголевъ*—Дворян., д. Глаголева, Ал-др. Ив. *Емельяновъ*—Малоарх., с. д., Левъ Мих. *Ефремовъ*—Елецк., д. Мокатова, Алекс. Афан. *Апальковъ*—Черкасск. сл., с. д., Ив. Кондр. *Астаховъ*—Пушк., д. Макашева, Мих. Алекс. *Медведевъ*—Кузн., с. д., Алекс. Ром. *Павловъ*—Ямская сл., д. Шеламова, Мих. Мих. *Дорогавцевъ*—Ямская сл., с. д., служ. по вольн. найму: Ис. Евд. *Жировъ*—Кладбищ., д. Красина, Тих. Ром. *Павловъ*—Ямская сл., д. Шеламова, Ив. Плат. *Удовыдченковъ*—Черкасск., с. д., Вас. Григ. *Бахтинъ*—Ямск. сл., с. д., Алекс. Георг. *Городецкій*—Пушкарн., д. Поздняковой, Марія Вас. *Турбина*—Окатов., с. д., Марія Алекс. *Апалькова*—Черкасск. сл., с. д., Марія Никол. *Тельнова*—Дворян., д. Черина.

Помощникъ присяж. повѣр.—Никол. Иллѣод. *Урбановичъ*—Дворян., д. Покатаева, частные повѣренные: н. ч. Мих. Андр. *Ефремовъ*—Елец., д. Мокатова, кол. рег. Дм. Пав. *Михеевъ*—Базан., д. Гуляева, н. ч. Алек. Петр. *Писковъ*—Базан., с. д. и Мих. Фед. *Ивановъ*.

**Земскіе начальники.** Участковъ: 1-го—от. пор. Ден. Влад. Да-



*выдовъ*, 2-го — от. гв. полк. Ив. Евг. *Лавровъ*, 3-го — губ. сек. Ив. Мих. *Яскевичъ*, 4-го — от. пор. Влад. Оад. *Завистовскій*, 5-го — ст. сов. Ив. Вас. *Иваненковъ*, 6-го — пор. зап. Сер. Влад. *Овсянниковъ*, 7-го — пор. зап. Кирил. Мих. *Зубовъ*, 8-го — губ. сек. Мих. Влад. *Завистовскій*. 9-го — кол. сек. Влад. Ив. *Ветчининъ*.

### УѢЗДНОЕ ПО ВОИНСКОЙ ПОВИННОСТИ ПРИСУТСТВІЕ.

Сѣнная пл., д. Фроловыхъ.

Предсѣдатель — уѣзд. предвод. дворянства, члены: уѣздн. воинскій начал., исправникъ и предсѣд. уѣзд. зем. управы, дѣлопроизвод. — от. пор. Ал-др. Пет. *Кохъ* — Пушкар., с. д., писцы: кр. Пав. Ероф. *Новиковъ* — Петр., д. Петрова и кр. Коз. Степ. *Агибаловъ* — Козинск., д. Леоновой.

Для отправленія воинской повинности уѣздъ дѣлится на 8 участковъ: 1-й — гор. Ливны. Волости: 2-й — Никольская, Успенская, Черкасская и Вахновская, 3-й — Рѣчицкая, Жерновская и Зубцовская, 4-й — Покровская, Становская и Медвѣженская, 5-я — Островская, Хмѣлевская, Россошенская и Поль-Успенская, 6-й — Барковская, Гатищенская и Навѣсенская, 7-й — Воловская, Большовская, Царевская и Знаменская, 8-й — Вышне-Ольшанская, Будиновская, Лебедская и Вышне-Должанская. Призывные пункты: 7-го уч. въ с. Воловѣ, а остальныхъ уч. — въ городѣ.

### Завѣдывающіе военно-конскими участками.

1 Ливенскій — завѣд. — мѣщ. Як. Фед. *Головинъ* — Петров., с. д., помощ. его — кр. Мих. Евф. *Назаровъ* — Петров., с. д., 2 Успенскій — завѣд. — кр. Ив. Сем. *Мисаловъ*, помощ. его — кр. Вас. Ив. *Неказиковъ*, 3 Черкасскій — завѣд. — мѣщ. Сер. Ег. *Васильевъ*, помощ. его — Андр. Ив. *Чертковъ*, 4 Никольскій — завѣд. — кр. Коз. Андр. *Амелинъ*, помощ. его — дв. Ив. Ив. *Горюшкинъ*, 5 Вахновскій — завѣд. — кр. Ив. Гав. *Печерскій*, помощ. его — кр. Афан. Ил. *Печерскій*, 6 Рѣчицкій — завѣд. — дв. Никол. Зах. *Головинъ*, помощ. его — мѣщ. Троф. Коз. *Никитинъ*, 7 Жерновскій — завѣд. — кр. Викт. Мих. *Кожуховъ*, помощ. его — кр. Софр. Ив. *Тюпинъ*, 8 Зубцовскій — завѣд. — дв. Валеріан. Вас. *Коссовъ*, помощ. его — кр. Никон. Як. *Ивашевъ*, 9 Становскій — завѣд. — дв. Ал-дръ Ал-др. *Пифацкій*, помощ. его — кр. Ник. Пет. *Курамовъ*, 10 Медвѣжинскій — завѣд. — дв. Мих. Влад. *Сафоновъ*, помощ. его — кр. Вас. Ег. *Добриковъ*, 11 Покровскій — завѣд. — дв. Никол. Никол. *Шнейдеръ*, помощ. его — дв. Пав. Сер. *Константиновъ*, 12 Россошенскій — завѣд. — дв. Ал-дръ Герас. *Прокоповичъ*, помощ. его — кр. Вас. Вас. *Оводовъ*, 13 Поль-Успенскій — завѣд. — кр. Пет. Вас. *Цѣлыксовскій*, помощ. его — мѣщ. Андр. Мих. *Дмитріевъ*, 14 Островскій — завѣд. — кр. Ив. Вас. *Зиборовъ*, помощ. его — кр. Вас. Ал-др. *Ефа-*



новъ, 15 Хмѣлевскій—завѣд.—дв. Никол. Никол. *Брандтъ*, помощ. его—кр. Конст. Пав. *Ефановъ*, 16 Борисовскій—завѣд.—дв. Влад. Фед. *Шереметевъ*, помощ. его—дв. Ал-дръ Леонид. *Киртьевскій*, 17 Навѣсенскій—завѣд.—дв. Никол. Никол. *Павлицевъ*, помощ. его—мѣщ. Фед. Іаннуар. *Зенякинъ*, 18 Гатищенскій—завѣд.—дв. Пав. Ив. *Давыдовъ*, помощ. его—кр. Вас. Онисим. *Каторгинъ*, 19 Царевскій—завѣд.—дв. Григ. Андр. *Мамышевъ*, помощ. его—кр. Пет. Фед. *Федостьевъ*, 20 Знаменскій—завѣд.—кр. Ал-дръ Вас. *Барановъ*, помощ. его—кр. Ил. Фед. *Коротьевъ*, 21 Большовскій—завѣд.—кр. Евс. Лавр. *Богатыревъ*, помощ. его—кр. Троф. Сем. *Сухаревъ*, 22 Воловскій—завѣд.—дв. Ал-дръ Пав. *Истомино*, помощ. его—кр. Ал-дръ Терен. *Тереховъ*, 23 Вышне-Ольшанскій—завѣд.—кр. Мих. Пет. *Дорофьевъ*, помощ. его—кр. Алекс. Ив. *Дорофьевъ*, 24 Лебедскій—завѣд.—дв. Андр. Мих. *Барановъ*, помощ. его—дв. Θεод. Конст. *Барилинъ*, 25 Кудиновскій—завѣд.—кр. Вас. Тих. *Григорьевъ*, помощ. его—дв. Ег. Стеф. *Ефановъ*, 26 Вышне-Должанскій—завѣд.—дв. Андр. Григ. *Юрченко*, помощ. его—Пет. Матв. *Сергеевъ*.

### Уѣздное полицейское управленіе.

Казанская улица.

Исправникъ—кол. ас. Алекс. Пав. *Постовскій*—Красная пл., д. Арбатова, помощникъ его—тит. сов. Мих. Вас. *Шишковъ*—Никол., д. Баскакова, секретарь—тит. сов. Фед. Сем. *Петровскій*—Красная пл., д. Евреинова. Столоначальники: прапорщикъ въ отставкѣ—Ник. Ив. *Соколовъ*, (откомандированъ для несенія службы по наружной полиціи при 3 станѣ Ливенскаго уѣзда)—Никол., с. д. и н. ч. Митр. Пет. *Пѣтуховъ*—Солдат., д. Андроникова, регистраторъ—н. ч. Вас. Серг. *Дорофеевъ*—Воробьевка, д. Черскихъ, канц. служит.: н. ч. Никол. Никол. *Евсѣевъ* (испол. об. столоначальника)—Солдат., с. д., н. ч. Митр. Пав. *Кутеновъ*—сл. Бѣломѣст., с. д. и н. ч. Алекс. Арсен. *Самойловъ*—Красная пл., с. д., вольнаемные писцы: Ив. Троф. *Петрашовъ*—Елецкая, д. Орловой и Мих. Алекс. *Ивановъ*—Ново-Никол., д. Львова.

**Полицейскій приставъ**—тит. сов. Вас. Пав. *Митрополевскій*—Казан., с. д., помощ. его: кол. Рег.—Ник. Анат. *Соболевъ*—Никол., д. Бузова, кол. сек. Сем. Ив. *Ненароковъ*—Дворян., д. Косякиной и сверхштатный—н. ч. Ал-др. Влад. *Карновъ*—Пушкарная, д. Гусаревой.

**Пристава становъ**: 1-го—н. ч. Дмит. Діонисов. *Залѣнскій* (и. д.), 2-го—кол. сек. Серг. Ник. *Чертовъ*, 3-го—губ. сек. Серг. Ал-др. *Баевъ*, 4-го—кол. рег. Ив. Ник. *Соколинъ* и 5-го—кол. сек. Фед. Пет. *Лебедевъ*.



**УѢздный распорядительный комитетъ.**

Предсѣдатель—уѣзд. исправ. Алекс. Пав. *Постовскій*, члены: город. голова Ив. Ал-др. *Ажатовъ*, уѣзд. воин. начал. полков. Ив. Алекс. *Поддубный* и одинъ изъ членовъ уѣзд. зем. управы, коихъ трое: князь Влад. Влад. *Голыцинъ*, Ник. Пав. *Русановъ* и Ник. Митр. *Карцевъ*, по назначенію всякій разъ пред. управы.

**Врачебно-полицейскій комитетъ.**

Казанская ул.

Предсѣдатель—исправникъ, члены: уѣзд. воинскій начал., мѣщ. Влад. Петр. *Степановъ* и врачъ—кол. сов. Сер. Сер. *Чеботаревъ*.

**Отдѣленіе тюремнаго комитета.**

Пушкар., д. Зем.

Директоры по должности: старшій—уѣзд. предвод. дворянства, предсѣд. зем. управы, два уѣздныхъ чл. окруж. суда, город. судья, исправникъ, город. голова, мѣстный товарищъ прокурора, уѣзд. и город. врачи, благотворительный 1-го уч., по избранію: куп. Ив. Ив. *Прохоровъ*—Никольск., с. д., завѣд. дѣлопроизвод.—Ис. Евд. *Жировъ*—Кладбищен., д. Красина.

Начальникъ тюрьмы—над. сов. Мих. Льв. *Мелодинскій*, писмовод.—Ив. Михеев. *Свѣженцевъ*—за рѣк. Ливенк., с. д., ктиторъ—куп. Ив. Ив. *Прохоровъ*—см. выше, свящ.—Вас. Ив. *Понятовскій*, псаломщ.—п. поч. гр. Тимоф. Ив. *Лавровъ*, врачъ—кол. сов. Сер. Сер. *Чеботаревъ*, фельдш.—Ал-др. Викент. *Якубовскій*—г. Ливны.

**Почтово-телеграфная контора.**

Ново-Николаев., д. Кураева.

Начал.—над. сов. Андр. Фед. *Преображенскій*—при конторѣ, помощ. его—над. сов. Пет. Ив. *Дмитріевскій*—при конторѣ, почт.-телегр. чинов.: III раз.—кол. ас. Конст. Ерем. *Петровъ*—Ново-Никол., д. Кураева, IV разр.—губ. сек. Ив. Вас. *Орловъ*—при конторѣ, кол. рег. Фед. Прох. *Пикаловъ*—Двор., д. Успенской, кол. рег. Влад. Алекс. *Казанскій*—Дворян., д. Быкова, V разр.—кол. рег. Никол. Арс. *Лаврентьевъ*—при конторѣ и н. ч. Никол. Ив. *Беркинъ*—Сѣнная пл., с. д., VI разр.—н. ч. Никол. Пет. *Дмитріевъ*—Ново-Никол., с. д., вольнонаемные: Ант. Никол. *Борисова*—Лѣсен. Однолич., с. д., н. ч. Алекс. Куз. *Николаевъ*—Ново-Никол., с. д., Митр. Петр. *Лазушкинъ*—Базанская, д. Хомутова.

**Почтово-телеграфныя отдѣленія.**

**Вышне-Долговское**—с. Вышне-Долгое. Начал.—губ. секр. Мих. Влад. *Сергіевскій* и надсмотр.—н. ч. Никол. Пет. *Родиковъ*.

**Русско-Бродское**—с. Русскій Бродъ. Начал.—кол. рег. Алек. Петр. *Колошинъ* и почт.-телегр. чинов. VI разр.—н. ч. Конст. Фед. *Кужинъ*.



**ПОЧТОВЫЯ ОТДѢЛЕНІЯ.**

**Тербунское.** — Начальникъ — кол. рег. Ив. Вас. *Иноземцевъ*.

**Росошенское** — при ст. Орл.-Гряз. ж. д. Начал. — кол. рег. Ив. Никол. *Шерстовъ*.

**Казминское** — при ст. Долгая, М.К.В. ж. д. Начальникъ — кол. рег. Григ. Ив. *Раевскій*.

**УѢЗДНАЯ ЗЕМЛЕУСТРОИТЕЛЬНАЯ КОММИССІЯ.**

Никольск. ул.

Предсѣдатель — предв. дворянства, ст. сов. Ив. Конст. *Карцовъ*  
ст. Кшень, непремѣнный членъ — ст. сов. Вас. Ал-др. *Дурново* — ст. Росошное.  
Секретарь — кол. сек. Никол. Вас. *Коссовъ* — Никол. ул.

**УѢЗДНОЕ ЗЕМСТВО.**

**Гласные: отъ 1-го избирательнаго собранія:** дворяне: Влад. Пет. *Апальковъ* — Ливны, с. д., Конст. Алекс. *Бражниковъ* — с. Чертошное, Влад. Ив. *Ветчининъ* — д. Липовчикъ, князь Влад. Влад. *Голицинъ* — г. Ливны, князь Георг. Павл. *Грузинскій* — Большой хут., Вас. Ал-др. *Дурново* — с. Троицкое-Шатилово, Никол. Ал-др. *Дурново* — с. Троиц.-Шатилово, Пав. Ив. *Давыдовъ* — с-цо Ивановское, Мих. Кирил. *Зубовъ* — с-цо Юрское, Ив. Вас. *Иваненковъ* — с. Парный-Колодезь, Ал-дръ Пав. *Истоминъ* — д. Липовчикъ, Серг. Никол. *Масловъ* — г. Орель, губ. управа, Мих. Ник. *Масловъ* — г. Ливны, Як. Петр. *Мишинъ* — хут. Плетеневъ, Ив. Ев. *Лавровъ* — с. Русскій-Бродъ, Ал-дръ Ал-др. *Подгаецкій* — возлѣ ст. Скарятно, Дм. Дм. *Положенцевъ* — г. Орель, с. д., Вас. Петр. *Русановъ* — с. Сергѣевское, Серг. Викт. *Скуридинъ* — Никол., д. Дагаева.

**Отъ 2-го избирательнаго собранія:** Мих. Фед. *Адамовъ* — г. Ливны, с. д., Ник. Яков. *Аксеновъ* — г. Ливны, с. д., Фед. Алек. *Засѣдатель* — г. Ливны, с. д., Серг. Серг. *Чеботаревъ* — г. Ливны, с. д.

**Отъ сельскихъ обществъ:** Парф. Иван. *Дорофеевъ*, Петръ Ант. *Казминъ*, Алекс. Стеф. *Мальгинъ*, Евд. Ефр. *Мальковскій*, Фед. Як. *Мальцевъ*, Андр. Вас. *Калугинъ*, Ив. Мих. *Кубаревъ*, Евт. Егор. *Ролинъ*.

**Управа.**

Пушкарная, собст. домъ.

Предсѣдатель — от. гв. подполк. Григ. Дм. *Лавровъ* — Ново-Ник., д. Зимцева,  
члены: от. пор. Пет. Фед. *Борзенковъ* — Акат., д. Соболевой и от. гв. шт.-рот. Мих. Вас. *Полозовъ* — Двор., д. Рязанцева, секретарь — кол. сек. Георг. Мих. *Бохоновъ* — Никол., с. д., помощ. его — кр. Пет. Ив. *Стахановъ* — Кузнечн., с. д., дѣлопроизвод. — дв. Никол. Ден. *Старовъ* — Елецк., д. Викторовой, кассиръ — кр. Пет. Мих. *Петрашовъ* — Ямская сл., д. Дѣвой, дѣлопроиз. — кр. Ив. Никол. *Конишевъ* — Пушкарск. слб., регистр. — Ник. Стеф. *Кобцевъ* — Воробьевская, с. д.



писецъ—кр. Ив. Дм. *Лапинъ*—Ямск. сл., с. д., дѣлопр.—кр. Григ. Никит. *Гурьевъ*—Никол., д. Петрова, бухгалтеръ—кол. рег. Сер. Георг. *Васильевъ*—Солдатск., с. д., помощ. его—поч. гр. Иг. Фед. *Турбинъ*—Акат., с. д., счетоводы: пот. поч. гр. Ив. Ив. *Акатовъ*—Солдатск., д. Артемьевой, Ив. Алекс. *Толкачевъ*—Пушкар., с. д., Андр. Ив. *Чертковъ*—Мѣщан., с. д. и Сем. Ив. *Гороровъ*—Кузнецъ., с. д., писцы: кр. Ив. Ив. *Щербаковъ*—Егорьев. сл., с. д., мѣщ. Юсиф. Ант. *Филипповичъ*—Егорьев. сл., с. д. и Ив. Алекс. *Тюпинъ*—за рѣк. Ливенъ., с. д.

## Медицинскіе участни.

### б) Больницы:

**1-го—Ворковская.** Врачъ—н. ч. Пет. Никол. *Дигуровъ*, фельдш.—Влад. Филип. *Андрюшкинъ* и акушерка—(вакансія)—всѣ жив. при больницѣ.

**2-го—Воловская.** Врачъ—Влад. Пет. *Виноградовъ*, фельдш.—Вас. Никол. *Мосинъ*, смотрит. больницы—Коз. Ив. *Комаровъ*, акушерка—(вакансія)—всѣ жив. при больницѣ.

**Вышне-Ольшанскій пріемный покой.** Фельдш.—Мих. Андр. *Кудинъ*.

**4-го—Новоселковская.** Врачъ—над. сов. Мих. Никол. *Масловъ*; фельдш.: Конст. Сем. *Хорошиловъ*, Лавр. Евд. *Внуковъ* и Лев. Степ. *Гончаровъ*, осцопривив.—фельдш. Сем. Вас. *Некрасовъ*, акуш.-фельдш.—Юл. Ал-др. *Чижевская*.

**5-го—въ Ливнахъ.** Врачи: кол. сов. Арк. Григ. *Колпенскій*, младшій врачъ—кол. сов. Аппол. Аппол. *Пуйкевичъ* и жена вр.—Над. Никан. *Сильченко*, смотр. больн.—Сер. Филип. *Калининъ*, фельдш.—н. ч.: Мих. Фед. *Турбинъ*, Дм. Ив. *Селеменевъ*, Панк. Юл. *Бокачевъ*, Анна Вен. *Колпенская*, Ант. Влад. *Коренева*, Вар. Мих. *Проскурнина*, Матр. Ег. *Афонина*, Алта Ицк. *Робиновицъ*, письмоводитель—Елиз. Ив. *Брыкова*.

**7-го—Оберецкая.** Врачъ—(вакансія). Фельдш.: Мих. Прок. *Зиборовъ*, Ал-дръ Никол. *Автономовъ*, акуш.—Анаст. Дм. *Преображенская*.

### б) Пріемные покои:

**3-го—Вышне-Должанскій.** Врачъ—кол. сов. Конст. Григ. *Ласкараки-Агапитовъ*, фельдш.: Тих. Сафр. *Агъевъ* и Фед. Вас. *Данинъ*, акуш.—Таясія Дм. *Оболенцева*.

**Евлановскій участокъ.** Фельдш.—Пав. Фед. *Долгихъ*.

**6-го—Русско-Вродскій.** Врачъ—н. ч. Андр. Аппол. *Пуйкевичъ*, фельдш.—н. ч.: Фрол. Фед. *Шишинъ*, Полик. Фил. *Раевъ*, фельдш.-акушерка—(вакансія).



**Лѣчебницы ветеринарныхъ участковъ.**

**1-го**—Городская. Врачъ—над. сов. Фед. Ермол. Шаройко—Дворян., д. Головиной, фельдш.—н. ч.: Егор. Влад. Леоновъ—Никол., с. д., Пав. Ег. Масловъ—Пушкар., д. Руднева.

**2-го**—Воловская—с. Волово. Врачъ—н. ч. Алекс. Алекс. Булгаковъ, фельдш.—н. ч.: Θεод. Андр. Бахтинъ и Ив. Парф. Смагинъ.

**3-го**—Россошенская—с. Россошное. Врачъ—н. ч. Веніам. Пет. Лана, фельдш.—н. ч. Ег. Онисим. Гарлатовъ.

**4-го**—Сергѣевская—с-по Сергѣевское. Врачъ—кол. ас. Вас. Пав. Русановъ. Фельдш.—н. ч.: Степ. Никит. Иванушкинъ и Вен. Фед. Манохинъ.

**Арестный домъ.** Смотритель—н. ч. Тар. Андр. Борзенковъ—Елец., д. Оболенской.

**Почтовый отдѣлъ.** Сортировщ.—дв. Ив. Ив. Еврейновъ—Набер., с. д., помощ. его—мѣщ. Никол. Стеф. Кобцовъ—Воробьев., с. д.

**Дорожный отдѣлъ.** Техникъ-инж.—Густавъ Август. Рыль—Елец., д. Бобковыхъ. Десятники: Спир. Дм. Zubцовъ—с. Куначь, Влад. Ник. Θεодотовъ—Двор. ул.

**Аптекарскій складъ.** Завѣд.—провиз. Юліанъ Ив. Глазко—Елец., д. Троиц.

**Аптекарскій магазинъ.** Завѣд.—аптек. помощ. Ант. Адам. Букоптъ—Пушкар., д. Толкачева.

**Сельско-хозяйственный складъ и лавка.** Завѣдыв.—Ал-др. Пет. Кочетковъ—Ново-Никол., д. Левиной.

**Древесный питомникъ**—ст. Студеный Колод., М.-К.-В. ж. д. Завѣдыв.—н. ч. Влад. Ив. Остроумовъ—при питомникѣ.

**Городскія и сословныя учрежденія.**

**Гласные думы:** кол. сов. Влад. Марк. Федосовъ—Елец., с. д., кол. сов. Сер. Сер. Чеботаревъ—Петровск., с. д., кол. ас. Никол. Фед. Кругловъ—Соборн., д. Булгакова, депутатъ отъ дух. вѣд.—прот. Ив. Тимоф. Лавровъ—Ст.-Никол., с. д., п. поч. граж.: Мих. Фед. Адамовъ—Соборн., с. д., Тих. Вас. Шиловъ—Собор., с. д., Федот. Алекс. Застѣдателевъ—Казан., с. д., Ег. Ант. Аксеновъ—Собор., с. д., Никол. Як. Аксеновъ—Соборн., с. д., Ив. Ал-др. Акатовъ—Петров., с. д., купцы: Алекс. Сем. Савковъ—за рѣкой Ливен., с. д., Влад. Мих. Веретенниковъ—Ново-Никол., с. д., Вас. Алекс. Моторинъ—Ст.-Никол., с. д., Сер. Никол. Коноплинъ—Лѣс. Одноличка, с. д., Ив. Ив. Прохоровъ—Ст.-Никольск., с. д., Вас. Конст. Савковъ—Вороб., с. д., Вас. Парм. Артемьевъ—Орлов. дор., с. д., Сем. Ив. Говоровъ—Ст.-Никол., с. д., Мина Евф. Назаровъ—



Петров., с. д., Сер. Вав. *Никитинъ*—Казан., с. д., мѣщане: Ил. Фед. *Новиковъ*—за рѣк. Ливен., с. д., Як. Фед. *Головинъ*—Петров., с. д., Алекс. Бор. *Шегловъ*—за рѣк. Ливен., с. д., Никол. Ероф. *Зеленухинъ*—Ново-Никол., с. д., Густ. Ив. *Сухаревъ*—Петр., с. д., Вас. Фед. *Шапошниковъ*—Петров., с. д., и Влад. Петр. *Степановъ*—Сѣнная пл., с. д.

## Городская Управа.

Собор.; с. д.

Городской голова—п. поч. гр. Ив. Ал-др. *Акатовъ*—Петров., с. д., Члены: мѣщане: заступ. мѣсто город. головы—Як. Фед. *Головинъ*—Петров., с. д., Влад. Пет. *Степановъ*—Сѣн. пл., с. д., Густ. Ив. *Сухаревъ*—Петров., с. д. Секретарь—п. поч. гр. Влад. Филип. *Алексѣевъ*—Дворян., д. Разумовскаго. Бухгал.—мѣщ. Ив. Андр. *Андреевъ*—Дворян., с. д. Въ вѣдѣніи управы находится ночлежный домъ.

**Торговые депутаты:** купецъ Влад. Мих. *Веретенниковъ*—Ново-Никол., с. д., кандидатъ къ нему—купецъ Сем. Ив. *Говоровъ*—Ст. - Никольск., с. д.

**Городская богадѣльня.**—Пушкарн. ул. Завѣд.—членъ город. управы, мѣщ. Густ. Ив. *Сухаревъ*—Петров., с. д.

## Городской Банкъ.

Соборн., гор. д.

Директоръ—куп. Ив. Ант. *Гревцевъ*—Дворянск., с. д., товарищи его—купцы: Ал-др. Дорим. *Егоровъ*—Никол. пл., с. д. и п. поч. гражд. Ив. Андр. *Васильевъ*—Красн., с. д., бухгалтеръ—мѣщ. Алекс. Мих. *Проскурнинъ*—Красн., город. д. Члены учет. комитета: купцы: Влад. Мих. *Веретенниковъ*—Нов.-Никол., с. д., Ив. Ив. *Прохоровъ*—Ст.-Никол., с. д., Вас. Конст. *Савковъ*—Воробьевка, с. д., Георг. Ант. *Аксеновъ*—Собор., с. д., Никол. Яков. *Аксеновъ*—Собор., с. д., Коз. Мих. *Дагаевъ*—Собор., с. д., Лавр. Ив. *Заставателевъ*—Казанск. с. д., и мѣщ. Алекс. Борис. *Щегловъ*—за Ливенкой, с. д.

**Коммиссія по выдачѣ дѣвицамъ пособій при выходѣ ихъ въ замужество**—Собор., город. д., Предсѣдатель—п. поч. гр. Ив. Ал—др. *Акатовъ*—Петров., с. д., члены: п. поч. граждане: Никол. Як. *Аксеновъ*—Собор., с. д., Ег. Ант. *Аксеновъ*—Собор., с. д., куп. Вас. Конст. *Савковъ*—Воробьевка, с. д., кол. ас. Никол. Фед. *Кругловъ*—Собор., д. Булгакова.

**Комитетъ дома призрѣнія дочерей бѣдныхъ гражданъ.**—Предсѣдатель—кол. сов. Сер. Сер. *Чеботаревъ*—Петров., с. д.; члены: п. поч. гр. Тих. Вас. *Шиловъ*—Собор., с. д. и куп. Вас. Конст. *Савковъ*—Воробьевка, с. д.



**Сиротскій судъ.**

Соборн., город. д.

Предсѣдатель—городской голова *И. А. Акатовъ*; члены: куп. *Вас. Вас. Маторинъ*—Собор., с. д., и мѣщ. *Алекс. Борис. Романовъ*—за р. Ливенкой, с. д., писмовод.—н. ч. *Ив. Сем. Воскресенскій*—Ново-Никол., д. Давыдовой.

**Мѣщанская управа.**

Собор., город. д.

Мѣщанскій староста—мѣщ. *Вас. Мих. Карповъ*—Ливен. сл., с. д., члены—мѣщ.: *Вас. Ив. Добродѣевъ*—Ново-Никол., с. д., и *Ив. Мат. Марквартъ*—бл. мост. р. Сосны, с. д., писмовод.—мѣщ. *Ив. Вас. Воробьевъ*—Ливен. сл., с. д.

**М. Ф.****Казначейство.**

Казан., каз. д.

Казначей—кол. сов. *Влад. Мат. Федосовъ*—Елецк., с. д., кассиры: 1 разр.—кол. ас. *Влад. Андр. Азбукинъ*—Двор., д. Пришвиной, 2 разр.—кол. ас. *Григ. Пет. Поповъ*—Казан., д. Поповой, бухгалтеры: старшій—тит. сов. *Евген. Алекс. Андреевъ*—д. Носморьковыхъ за рѣк. Ливенкою, 1 разр.—н. ч. *Никол. Вас. Рязановъ*—за рѣк. Ливен., д. Рязановой, 2 разр.—губ. секр. *Ал. Петр. Гражданскій*—Пушкар., д. Сухарева, н. ч. *Вас. Вас. Макаровъ*—за рѣк. Ливен., д. Ишаковой, н. ч. *Алек. Алек. Ильинскій*—Елецк., д. Башкатова, счет. чинов.—н. ч. *Алек. Степ. Трусовъ*—за рѣк. Ливен., д. Петровой.

**Уѣздный комитетъ попечительства о народной трезвости.**

Сѣн. пл., д. Фролова.

Предсѣдатель—предвод. дворянства; члены: уѣзд. чл. окруж. суда, товарищъ прокурора, надз. акциз. сб. 5 окр., почет. мировые судьи, город. судья, земскіе начальники, податной инспекторъ, предсѣд. зем. управы, воинскій начал., город. и уѣзд. врачи, город. голова, 2 члена отъ уѣзд. зем. собранія и депутатъ отъ дух. вѣд. Дѣлопроизвод.—от. пор. *Ал-др. Пет. Кохъ*—Пушкар., с. д.

**Уѣздныя раскладочныя по промышленному налогу Присутствія.**

1-е—предсѣдатель, податной инспекторъ 1 уч.—кол. ас. *Никол. Бор. Богоявленскій*—Соборная, д. Граффъ.

2-е—предсѣдатель, податной инспекторъ 2 уч.—надв. сов. *Ал-дръ Степ. Головинъ*—Казан., с. д.

**Отдѣленіе Соединеннаго Банка.**

Казанск., с. д.

Управляющій—пот. двор. *Федор. Матв. Молоштановъ*; бухгалтеръ—*Серг. Сем. Поповъ*, кассиръ—н. ч. *Пет. Сем. Барковъ*—все живутъ при банкѣ.



**Отдѣленіе Сѣвернаго Банка.**

Соборн., д. Каменева.

Управляющій—Тих. Ив. *Ростовцевъ*—при отдѣленіи, довѣренный—Пант. Як. *Лямзинъ*—Казан., д. Добродѣева, служащіе—Мих. Андр. *Бурдаковъ*—Петров., д. Енина, Ал-дръ Никол. *Петровъ*—Елец., с. д., Георг. Пет. *Шубинъ*—Пушкар., с. д., Ал-дръ Ив. *Андреевъ*—Дворян., с. д., Георг. Ант. *Турскій*—Дворян., с. д., Ив. Вас. *Болтенковъ*—Ново-Никол., д. Меренова, кассиръ—Вас. Ис. *Денисовъ*—Пушкар., д. Васильева.

**Анцизное Управление 5-го округа.**

Соборн., д. Булгакова.

Надзиратель—кол. ас. Никол. Фед. *Кругловъ*—Собор., д. Булгакова, помощники его: стар.—нач. сов. Ал-др. Андр. *Никитскій*—Казан., д. Емельянова, младш.—кол. секр. Дм. Валеріан. *Захаровъ*—Одноличка, д. Русанова, н. ч. Ал-др. Ал-др. *Малиновскій*—Акатов., д. Ивановой, дѣлопроизводитель—кол. ас. Ал-др. Фед. *Ивановъ*—Собор., д. Каменева, и кол. сек. Вас. Влад. *Артюшковъ*—Красн., д. Соловьевой, контролеры винок. зав.: старш.—кол. сек. Анат. Ал-др. *Чупахинъ*—Двор., д. Глаголевой и губ. сек. Конст. Вас. *Знаменскій*—Акат., д. Шалочникова, младшіе—н. ч. Влад. Вас. *Титовъ*—Елецк., д. Афониной, Ив. Алекс. *Бузовъ*—Никол., с. д., Вас. Алекс. *Говоровъ*—Акат., д. Говоровой и губ. сек. Тих. Сем. *Воскресенскій*—Никольск., с. д., младшій нешт. контрол. таб. фабр.—от. кап. Юл. Ант. *Богусевичъ*—Акат., д. Войцеховскаго и кол. ас. Влад. Вас. *Пащенко*—Казанск., д. Апалькова.

**Казенный винный № 5-й складъ.**

Верх.-Воробьевка.

Завѣд.—кол. сек. Леоп. Ив. *Цегельскій*, помощ. его—кол. рег. Фел. Фел. *Рымгайло*, от. полк. Фед. Леонт. *Луналь* и н. ч. Вас. Мат. *Пенароковъ*, конторщ.—н. ч. Вас. Пет. *Васильевъ*, помощ. его—Дм. Зах. *Косякинъ* и н. ч. Никол. Митр. *Теленинъ*, ректификац.—н. ч. Мих. Эдм. *Кржеминскій*.

**Учрежденія мелнаго кредита.**

**Кредитныя товарищества:** Въ г. Ливнахъ: Ливенско-Черкасское, и въ волостяхъ: Борковской—Борковское—въ с. Борки, Кургановское—въ д. Курганкѣ, Покровско-Галичье—въ с. Покровскомъ-Галичѣ, Становской—Русско-Бродское—въ с. Русскомъ-Бродѣ, Вышне-Ольшанской--Колодезское—въ с. Барановомъ-Колодезѣ, Гатищенской—Гатищенское—въ с. Гатищѣ, Воловской--Воловское—въ с. Воловъ, и Ново-Слободское—въ с. Новой-Слободкѣ, Никольской—Гремяченское—въ с. Гремячки, Россошенской--Россошенское--въ с. Россошномъ, Лебедской--Лебедское—въ д. Лебедѣ, Царевской—Царевская ссудо-сберегательная касса—въ с. Царевѣ.



## М. Н. П.

## Реальное училище.

Красн., с. д.

Почетный попечитель—с. с. Ив. Кон. *Карцевъ*—ст. Кшень, М.-К.-В. ж. д., директоръ—ст. сов. Ив. Никол. *Борисовъ*—при училищѣ, инспекторъ—ст. сов. Никол. Ег. *Богдановъ* (исп. об., онъ-препод. нѣмец. яз.)—Петропавл., д. Колпенскаго, Законоуч.—свещ. Дм. Ив. *Соколовъ*—Петр., д. Попова, преподаватели: рус. яз.—сост. въ VIII кл. Никол. Арс. *Спасскій*—Петров., д. Кирѣева, математики—ст. сов. Евг. Ал-др. *Карякинъ*—Собор., д. Говоровой и ст. сов. Карл. Андр. *Венстремъ*—Никол., д. Филатова, исторіи—сост. въ VIII кл. Як. Ив. *Паускъ*—Дворян., д. Кононовыхъ, естеств. исторіи—сост. въ VIII кл. Ив. Ил. *Шуйскій* (онъ-же преп. физики)—Петр., д. Шиловой, нѣмец. яз.—сост. въ VIII кл. Артур. Франц. *Фонъ-Вагнеръ*—Одноличка, д. Говоровой, франц. яз.—н. ч. Савел. Наум. *Магитъ*—Краснен., д. Езерской, рисованія—ст. сов. Ив. Ив. *Кузнецовъ*—Красн., д. Кузнецовой, пѣнія—губ. сек. Пет. Пет. *Тяжеловъ* (онъ-же уч. гимнастики)—Солдат., д. Гончарова, помощ. клас. наставниковъ—над. сов. Ил. Пет. *Фурсовъ* (онъ-же преп. чистописанія)—Петров., д. Турбиной и над. сов. Никол. Вас. *Лыковъ*—Петров., д. Шереметева, письменовод.—тит. сов. Тих. Як. *Еселевичъ*—Казен., с. д. Врачъ—кол. сов. Арк. Григ. *Колпенскій*—Петров., с. д.

## Женская гимназія.

Садовая, город. домъ.

Почетный попечитель—Губернаторъ. Попечительница—Варв. Оед. *Чеботарева*—Петров., с. д. Предсѣдатель педагогическаго совѣта—директоръ реального училища, ст. сов. Ив. Никол. *Борисовъ*—зданіе реал. училища. Начальница—Варв. Павл. *Соколова*—при гимназій. Законоучитель—прот. Никол. Вас. *Булгаковъ*—Садовая, с. д.; исп. об. законоучителя—свещ. Дм. Ив. *Соколовъ*—Петров., д. Арцибашева. Преподаватели: русскаго языка—сост. въ VIII кл. Ал-др. Мих. *Петровъ*—Соборн., д. Бобракова, исторіи—сост. въ VIII кл. Дм. Петр. *Преображенскій*—Соборн., д. Бобракова, космографіи—ст. сов. Карл. Андр. *Венстремъ*—Никол., д. Филиппова, естественной исторіи: сост. въ VIII кл. Ив. Ил. *Шуйскій*—Петров., д. Шиловой, сост. въ X кл.—Никол. Алекс. *Кеменовъ*—Петров., д. Степенева, нѣмецкаго языка—сост. въ VIII кл. Арт. Франц. *фонъ-Вагнеръ*—Лѣсная Одноличка, д. Говоровой, рисованія—ст. сов. Ив. Ив. *Кузнецовъ*—Красн., д. насл. Попова, рисованія—сост. въ XII кл. Ал-др. Льв. *Артамоновъ*—Солдат., д. Васильева, пѣнія—губ. рег. Петр. Петр. *Тяжеловъ*—Кузнецкая, д. Гончарова. Преподавательницы: русскаго языка: Клав. Ал-др. *Деменина*—Петровская, д. город. учил., Елена Петр. *Сергѣева*—Никольск., д. Аксенова математики: Вал. Эдгар. *Бауманъ*—Солдат., д. Васильева, Варв. Вл. *Красницъ*



кая—Никол., д. Попова, французскаго языка—Нат. Владим. *Кривоцова*—  
Солд., д. Васильева, географіи и нѣмецкаго языка—Амалія Ѳед. *Шмидтъ*—  
Садов., д. Александрова, рукодѣлія—Анна Андр. *Покровская*—Никол., д. Булгаковой,  
танцевъ—Клав. Яковл. *Бондарева*—Лѣсная Одноличка, с. д. Класныя надзира-  
тельница: Ал-др. Никол. *Обольянинова*, преподающая чистописаніе—Петровская,  
д. Собѣщакковой, Софія Андр. *Павловская*, преп. чист.—при гимназій, Ал-др. Вас.  
*Полянская*, преп. геогр.—Елецк., д. Полянскаго, Юл. Петр. *Маслова*, преп.  
русск. яз.—Красн., д. духов. училища и Ол. Ив. *Парѣнова*, преп. математ.—  
Никольская, д. Парѣновой.

### УѢЗДНЫЙ УЧИЛИЩНЫЙ СОВѢТЪ И ПОДВѢДОМСТВЕННЫЯ ЕМУ УЧЕБ- НЫЯ ЗАВЕДЕНІЯ.

Пушкарная, д. зем.

Предсѣдатель—уѣзд. предвод. дворянства, инспекторъ народ. уч. 2 уч.—  
ст. сов. Вас. Аким. *Пустоваловъ*—Петров., д. Гербова и члены: отъ М. Н.  
П.—инспекторъ город. училища, отъ М. В. Д.—исправникъ, отъ дух. вѣд.  
—наблюд. церк.-прих. школъ, свящ. Пет. Мих. *Турбинъ*——Садов., д. Егорова,  
отъ города—город. голова, отъ земства—ст. сов. Вас. Ал-др. *Дурново*  
с. Троицкое-Шатилово, князь Влад. Влад. *Голицинъ*—с. Сергіевское-Голицино и пред.  
зем. управы.

### Городское 4-хъ классное училище.

Петров., с. д.

Почетный смотритель—куп. Алекс. Сем. *Савковъ*—Заливенка. Инспек-  
торъ—уч., над. сов. Ив. Вас. *Митропольскій*—при училищѣ. Законоуч.—  
свящ. Ив. Ал-др. *Тарасовъ*—Заливенка. Учители: штатные: кол. сек. Ив.  
Никит. *Никитинъ*—Казан. ул., кол. ас. Вас. Савв. *Титовъ*—Никол., Ал-др.  
Льв. *Артамоновъ*—г. Ливны, кол. секр. Ал-др. Пет. *Скуридинъ*—Воробьевка,  
сверхштатные: н. ч. Никол. Алекс. *Кеменевъ*—Акат. ул., н. ч. Андр. Кирил.  
*Соколовъ*—Лѣс. Одноличка, помощники ихъ: Вас. Ал-др. *Соловьевъ*—Лѣс. Одноличка  
и н. ч. Ив. Ал. *Шульгинъ*—Заливенка, цѣвнѣя—Сер. Мих. *Дмитріевъ*  
—Елецк. Одноличка.

### Общество пособія бѣднымъ и попеченіе безпріютныхъ дѣтей.

Предсѣдатель—д. ст. сов. Влад. Петр. *Апальковъ*—Казан., с. д., това-  
рищъ его—п. п. гр. Мих. Ѳеодор. *Адамовъ*—Соборн., с. д., казначей и секретарь  
—ст. сов. Вас. Лук. *Поздѣвъ*.

### Приходскія училища:

**Мужское**—Ново-Никол. ул. Завѣд.—н. ч. Сем. Влас. *Губановъ*—  
Елецк., с. д., законоуч.—свящ.: Вас. Алекс. *Полянскій*—Елецк., с. д., и Пав.  
Алекс. *Покровскій*—Акат., с. д., учителя: губ. сек. Вас. Мих. *Копецкій*—  
Казан., д. Макашовой, н. ч. Пет. Ив. *Зеленинъ*—Казан., д. Емельянова, н. ч. Георг.



Ив. Андреевъ—при училищѣ, н. ч. Пет. Ром. Тесновъ—Солдат., д. Мишиной, гимнастики—н. ч. Дм. Андр. Зубцовъ—за Ливенкой, д. Гранкина, и пѣвня—н. ч. Сер. Мих. Дмитриевъ—Елецк., д. Юрьевой.

**Женское Горбовыхъ.**—Кладбищ., город. д. Завѣд.—уч. Марія Пав. Красина—при училищѣ, законоуч.—свящ. Вас. Ив. Понятовскій—Красн. пл., д. Оболенской, учительницы: Марія Дмит. Головина—Мѣщан., д. Жукова, Варв. Никол. Давыдова—Ново-Никол., д. Давыдовой, Ант. Никол. Алексѣева—Воробьевка, д. Алексѣевой, Зинаида Васил. Меренова—Казанская, д. Леонова, рукодѣлія—Анна Як. Бондарева—Одноличка, д. Басовой, и Ол. Конст. Титова Елецк., д. Афонной.

### Земскія школы.

**Двухклассныя М. Н. П. училища:** Барановская—Попечитель—над. сов. Ив. Кирил. Мишинъ, законоуч.—свящ. Ив. Вас. Говоровъ, учит.:—Пав. Алекс. Жилкинъ, Георг. Егор. Якушинъ и Валент. Ив. Невзътаева. Дмитриевское—Попечит.—Ив. Дм. Башкатовъ, законоуч.—свящ. Ив. Ал-др. Золотовъ, учит.: Никит. Аг. Ярыгинъ, Серг. Вас. Пашковъ, Евфр. Никит. Ярыгина и Пав. Фед. Ледовской. Поль-Успенское—Попечит.—Пет. Вас. Цѣлыковскій, законоуч.—свящ. Ал-дръ Иван. Бархатовъ, учит.: Мих. Ефрем. Ролинъ, Ив. Дм. Перцевъ и Анфиса Петр. Цѣлыковская.

**Одноклассныя земскія училища:** Александро-Натальевское, попеч.—Влад. Фед. Шереметевъ, законоуч.—свящ. Вас. Ив. Орловъ, учит.—Дм. Тих. Холощмовъ. Борозовецкое, попеч.—Мих. Фед. Адамовъ, законоуч.—Вас. Алекс. Полянскій, учит.—Ив. Анд. Ооминъ. Большовское, законоуч.—свящ. Никол. Пав. Михайловъ, учит.—Ант. Пав. Павлова. Больше-Чернавское, попеч.—Афан. Ник. Трубицынъ, законоуч.—(вакансія), учит.: Сер. Як. Кокаревъ и Пет. Агап. Кузьминъ. Борковское, попеч.—Кирил. Мих. Зубовъ, законоуч.—Ив. Сем. Никольскій, учит.: Ел. Ив. Пшеничникова и Зин. Ив. Головина. Быковская, попеч.—Никол. Пав. Ефановъ, законоуч.—(вакансія), учит.—Анна Ив. Бендиковская. Бѣлинско-Протасовская, попеч.—Фед. Вас. Федорищевъ, законоуч.—свящ. Сер. Георг. Халанскій, учит.—Анна Коз. Николаева. Бѣломѣстненская, попеч.—Дм. Никол. Грибановъ, законоуч.—свящ. Гав. Ив. Семовъ, учит.—Маріам. Ив. Лаврова. Васильевско-Синковецкая, законоуч.—свящ. Мих. Евф. Николаевскій, учит.—Натал. Никол. Сухотина. Вахновская, попеч.—Ив. Мих. Кубаревъ, законоуч.—свящ. Ив. Вас. Говоровъ, учит.—Марія Ал-др. Назарова. Введенская, попеч.—Ив. Ег. Савенковъ, законоуч.—свящ. Вас. Никол. Судаковъ,



учит.—Мих. Ив. *Сажинъ*. **Воловская**, попечит.—Ал-др. Пав. *Исто-  
минъ*, законоуч.—свщ. Леонид. Вас. *Кутеповъ*, учит.: Ив. Стеф. *Ми-  
хайловъ* и Ол. Ив. *Степанова*. **Волчанская**, попечит.—Леонид. Яковл.  
*Аксеновъ*, законоуч. Як. Вас. *Успенскій*, учит.—Дм. Пет. *Кузнецовъ*.  
**Воротынское**, попечит.—Сем. Мат. *Воробьевъ*, законоуч.—свщ. Влад.  
Ал-др. *Щегловъ*, учит.—Екат. Фед. *Воскресенская*. **Вышне-Должанское**,  
попечит.—Степ. Влад. *Савенковъ*, законоуч.—свщ. Дм. Алекс. *Введен-  
скій*, учит.—Екат. Ал-др. *Осипова*. **Вышне-Кобылинская**, попечит.—  
Пав. Мих. *Стебаковъ*, законоуч.—свщ. Ив. Ал-др. *Ивановъ*, учит.—  
Авт. Ив. *Степанова*. **Вышне-Любовшинская 1-я**, попечит.—Ал-др. Ив.  
*Старицкій*, законоуч.—свщ. Ал-др. Фед. *Семовъ*, учит.—Мар. Ник.  
*Расположенская*. **Вышне-Любовшинская 2-я**, попечит.—Ал-др. Ив.  
*Старицкій*, законоуч.—свщ. Ал-др. Фед. *Семовъ*, учит.—Нил. Дм.  
*Кастальскій*. **Вышне-Ольшанская**, попечит.—Порф. Ив. *Дорофеевъ*,  
законоуч.—свщ. Амф. Ал-др. *Птицынъ*, учит.: Ал-дра Ив. *Горова*  
и Екат. Сем. *Иванова*. **Вязовицкая**, попечит. и законоуч.—свщ. Дм. Вас.  
*Преображенскій*, учит.—Сераф. Тих. *Троицкая*. **Вязово-Дубровская**,  
попечит.—Марія Вас. *Иваненкова*, законоуч.—свщ. Влад. Пав. *Кудряв-  
цевъ*, учит.—Ранса Фед. *Воскресенская*. **Гатищенская 1-я**, попечит.—  
Кирил. Мих. *Зубовъ*, законоуч.—свщ. Влад. Ив. *Орловъ*, учит.—Софья  
Ив. *Сребницкая*. **Гатищенская 2-я**, попечит.—Кир. Мих. *Зубовъ*, за-  
коноуч.—свщ. Влад. Ив. *Орловъ*, учит.—Марія Влад. *Орлова*. **Георгиев-  
ская**, попечит.—Ив. Андр. *Васильевъ*, законоучит.—псаломш. Никол.  
Никол. *Никольскій*, учит.—Зив. Никол. *Тельнова*. **Георгиевская на  
Соснѣ**, попечит.—Ал-др. Богд. *Завистовская*, законоуч.—свщ. Никол.  
Пет. *Поликарповъ*, учит.—Валент. Мих. *Калинина*. **Гниловодская**, по-  
печит.—Валер. Фед. *Александровъ*, законоуч.—свщ. Тих. Дм. *Горова*,  
учит.—Ив. Леонт. *Агеевъ*. **Говоренская**—попечит. Коз. Сем. *Бахонцевъ*,  
законоуч.—свщ. Сер. Георг. *Халманскій*, учит.—Фил. Полик. *Скрылевъ*.  
**Грязцовская**, попечит.—Ал-др. Богд. *Завистовская*, учит.—Варв. Георг.  
*Семенова*. **Губановская**, попечит.—Никол. Егор. *Головинъ*, законоуч.—  
свщ. Дм. Георг. *Селиховъ*, учит.—Натал. Вас. *Тимофеева*, **Дмитриев-  
ская-Набоковская**, попечит.—Вас. Ив. *Уманецъ*, учит.—Моис. Фед.  
*Симоновъ*. **Дутовская**, попечит.—Ив. Андр. *Леоновъ*, законоуч.—свщ.  
Ал-др. Фед. *Турбинъ*, учит.—Дм. Ив. *Орловъ*. **Екатериновская**, попеч.  
—Стеф. Прокоф. *Моржиковъ*, законоуч.—свщ. Дм. Дм. *Некрасовъ*,  
учит.—Марія Вас. *Покровская*. **Емильевская**, законоуч.—свщ. Никол.  
Ал-др. *Скуридинъ*, учит.—Марія Пет. *Остромысленская*. **Жеринское**,



законоуч.—свѣщ. Ив. Вен. *Колтенскій*, учит.—Ал-др. Ив. *Косинова*.  
**Жерновская**, попечит.—Соф. Никол. *Шереметева*, законоуч.—свѣщ. Ал-др.  
 Вас. *Шинскій*, учит.—Вас. Герас. *Козловъ*. **Жильское**, попечит.—Ан.  
 Пет. *Чебытовъ*, законоуч.—Дм. Григ. *Азбукинъ*, учит.—Ол. Ив. *По-*  
*кровская*. **Замарайская 1-я**, попечит.—Андр. Ив. *Селищевъ*, законоуч.—  
 свѣщ. Леонид. Вас. *Кутеновъ*, учит.—Соф. Вас. *Селищева*. **Замарай-**  
**ская 2-я**, попечит.—Никол. Никол. *Воронецъ*, законоуч.—свѣщ. Вас. Пет.  
*Нецвѣтаевъ*, учит.—Анаст. Ив. *Покровская*. **Здоровецкая 1-я**, попе-  
 чит. и законоуч.—свѣщ. Тих. Ив. *Троицкій*, учит.—Матр. Георг. *Руд-*  
*нева*, **Здоровецкая 2-я**, попечит. и законоуч.—свѣщ. Тих. Ив. *Троицкій*,  
 учит.—Анна Алекс. *Тюпина*. **Знаменская**, попечит.—Мих. Уст. *Радинъ*,  
 законоуч.—свѣщ. Фед. Ив. *Вознесенскій*, учит.—Соф. Пав. *Бенедиков-*  
*ская*. **Зубцовская**, попечит.—Никиф. Леон. *Жуковъ*, законоуч.—свѣщ.  
 Пет. Коз. *Архангельскій*, учит.—Вѣра Яков. *Доброславская*. **Казанская**,  
 попечит. и законоуч.—свѣщ. Пав. Влад. *Турбинъ*, учит.—Марія Дм. *Ва-*  
*сильева*. **Космодамианская**, попеч.—Ант. Фед. *Адамова*, законоуч.—свѣщ.  
 Вас. Мих. *Лебедевъ*, учит.—Марія Фед. *Алекстѣвская*. **Космодамианско-**  
**Кобылинское**, попечит.—Никол. Никол. *Черемисиновъ*, законоуч.—свѣщ.  
 Андр. Влад. *Лавружинъ*, учит.—Марія Капит. *Дагаева*. **Костомаровская**,  
 попеч.—Вас. Дм. *Жигулинъ*, законоуч.—свѣщ. Пет. Коз. *Архангельскій*,  
 учит.—Вас. Пет. *Тарасовъ*. **Коротышское**, попечит.—Мих. Андр. *Са-*  
*жинъ*, законоуч.—свѣщ. Никол. Никол. *Орловъ*, учит.: Дм. Пет. *Скури-*  
*динъ* и Лид. Григ. *Скуридина*. **Кривецкая**, попечит.—Никол. Никол.  
*Шнейдеръ*, законоуч.—свѣщ. Никол. Никол. *Зайчевскій*, учит.—Анна  
 Григ. *Емельянова*. **Круглянская**, законоуч.—свѣщ. Дм. Пет. *Строковъ*.  
**Крутовская**, попечит.—Григ. Ив. *Мельниковъ*, законоуч.—свѣщ. Тимоф.  
 Як. *Введенскій*, учит.: Мих. Алекс. *Съкачевъ* и Екат. Вас. *Соболева*.  
**Лебедская**, законоуч.—свѣщ. Ал-дръ Ал-др. *Ивановъ*, учит.—Ант. Мих.  
*Мишина*. **Липовецкая**, попечит.—Варв. Парм. *Ветчинина*, законоуч.—  
 свѣщ. Вас. Пет. *Нецвѣтаевъ*, учит.—Ант. Вас. *Козминъ*, **Лютовское**,  
 попечит.—Ив. Конст. *Ерисовъ*, законоуч.—діак. Мих. Ив. *Соломинъ*,  
 учит.—Ел. Дм. *Иванова*. **Малиновская**, попечит.—Никол. Ал-др. *Дур-*  
*ново*, законоуч.—свѣщ. Влад. Мих. *Боженевъ*, учит.: Над. Ив. *Влади-*  
*мирская* и Мих. Ив. *Анохинъ*. **Медвѣжинская**, попечит.—Мих. Влад.  
*Сафоновъ*, законоуч.—свѣщ. Никол. Георг. *Козловъ*, учит.—Праск. Пав.  
*Новикова*. **Михайловская**, попечит.—Ив. Конст. *Карцовъ*, законоуч.—  
 свѣщ. Никол. Алекс. *Воронцовъ*, учит.—Марія Никол. *Воронцова*. **Мо-**  
**ногаровская**, законоуч.—діак. Митр. Игор. *Кузнецовъ*, учит.—Тат. Адр.



*Кожухова. Моховская*, попечит.—Ник. Мих. *Васильевъ*, законоуч.—свщ. Ал-дръ Никол. *Покровский*, учит.—Анна Никол. *Соловьева. Набереж- нецкая*, попечит.—Влад. Фед. *Шереметевъ*, законоуч.—свщ. Коз. Густ. *Георгиевскій*, учит.—Нина Дм. *Марукова. Навъсенская*, попечит.—Марія Вас. *Иваненкова*, законоуч.—свщ. Вас. Григ. *Ванифатьевъ*, учит.—Мих. Дм. *Шмелевъ* и Вас. Фед. *Бачуринъ. Нижне-Большовская*, попечит.—Ив. Конст. *Карцевъ*, законоуч.—свщ. Никол. Ал-дръ *Смирновъ*, учит.: —Григ. Мих. *Козловъ* и Екат. Мих. *Козлова. Нижне-Должанская*, законоуч.—свщ. Никол. Ив. *Покровский*, учит.—Ал-дра Никол. *Приту- лова. Нижне-Замарайская*, попечит.—Алек. Фед. *Шишковъ*, законоуч.—свщ. Ив. Пет. *Рязановъ*, учит.—Ант. Фом. *Конаевъ. Нижне-Кунацкая*, попечит.—Мих. Ник. *Масловъ*, законоуч.—свщ. Ал-дръ Григ. *Глядин- скій*, учит.—Мих. Вас. *Бѣлыхъ. Нижне-Ольшанская*, попечит.—Парф. Ив. *Дорофеевъ*, законоуч.—свщ. Никол. Вас. *Свящцкій*, учит.: Марія Як. *Разумовская* и Анна Ал-др. *Воскресенская. Никитско-Медвѣжин- ская*, попечит.—Як. Бор. *Лукинъ*, законоуч.—свщ. Никол. Дм. *Андреевъ*, учит.—Варв. Адр. *Золкина. Ново-Павловская*, законоуч.—свщ. Никол. Алекс. *Скуридинъ*, учит.—Алек. Мих. *Мануйловъ. Обе- рецкая*, попечит. и законоуч.—свщ. Никол. Дм. *Говоровъ*, учит.: Ант. Вас. *Калинникова* и Марія Мих. *Богданова. Окунево-Горская*, попечит.—Ал-дра Богд. *Завистовская*, законоуч.—свщ. Никол. Пет. *Поликар- повъ*, учит.—Олимп. Евф. *Сяднева. Оревская*, попечит.—Вас. Ал-др. *Дурново*, законоуч.—свщ. Иліод. Пет. *Алексѣевскій*, учит.—Ал-дра Ив. *Владимирская. Орѣховская*, попечит.—Коз. Ник. *Кудрявцевъ*, законоуч.—свщ. Ив. *Ливанскій*, учит.—Ил. Пет. *Горностаевъ. Остров- ское*, попечит.—Ром. Ник. *Мишинъ*, законоуч.—свщ. Як. Лавр. *Троиц- кій*, учит.—Тат. Ив. *Шубина. Пеньшинская*, попечит.—Андр. Влад. *Стаховичъ*, законоуч.—Фед. Дм. *Ростовскій*, учит.—Ал-дра Фед. *Азбукина. Петровская*, законоуч.—свщ. Фед. Сем. *Воскресенскій. Покровская*, попечит. и законоуч.—свщ. Фед. Мат. *Оболенскій*, учит.: Стеф. Ил. *Черныхъ* и Ив. Алекс. *Волковъ. Покровско-Галицкая*, попечит.—Пав. Ив. *Давыдовъ*, учит.—Соф. Пав. *Кудрявцева. Покровско-Ку- нацкое*, попечит. и законоуч.—Ив. *Ливанскій*, учит.—Анна Сем. *Вави- лова. Покровско-Слободское*, попечит.—Мих. Фед. *Адамовъ*, учит.—Анна Вас. *Остабредова. Пономаревская*, попечит.—Анаст. Пет. *Чебы- шова*, законоуч.—свщ. Пет. Ег. *Петровскій*, учит.: Анна Ив. *Цѣт- таева* и Ив. Ив. *Павловъ. Преображенская*, попечит.—Никол. Митр. *Карцевъ*, законоуч.—свщ. Пав. Ив. *Поликарповъ*, учит.—Филип. Алекс.



*Скрябинъ. Пречистенская, попечит.—графъ Сер. Ал. Голенищевъ-Кутузовъ, законоуч.—Мих. Мат. Красовитовъ, учит.—Марія Вас. Иванова. Прилѣпская, попечит.—Алекс. Вас. Иванковъ, законоуч.—діак. Сем. Як. Цвѣтаевъ, учит.—Пав. Пет. Измайловъ. Пушкарская, попечит.—Сер. Георг. Васильевъ, законоуч.—свящ. Ив. Невструевъ, учит.—Ал-дра Алекс. Черенова. Ревякинская, попечит.—Ив. Мих. Кубаревъ, законоуч.—свящ. Конст. Алекс. Скуридинъ, учит.—Сем. Дм. Демидовъ. Ревенская, законоуч.—свящ. Никол. Пет. Поликарповъ, учит.—Соф. Мих. Алексѣевская. Ровнецкая, попечит.—Зинов. Мих. Бирюковъ, законоуч.—свящ. Алекс. Вас. Свиридовъ, учит.—Влад. Георг. Горшковъ и Мих. Герас. Козловъ. Ровнечицкая, законоуч.—свящ. Георг. Арист. Лебедевъ, учит.—Сераф. Евф. Кобозева. Рогатинская, попеч.—Ив. Захар. Савенковъ, законоуч.—свящ. Никол. Ал-др. Ивановъ, учит.—Сем. Филип. Бочаровъ. Россошенская, попечит.—Зл. Евф. Захаровъ, законоуч.—свящ. Ив. Вас. Бархатовъ, учит.—Марія Ирин. Оводова. Россошенская—желѣзно-дорожная, законоуч.—свящ. Ив. Вас. Бархатовъ, учит.—Ел. Пет. Хлѣбникова. Русско-Бродская, попечит.—Соф. Фердин. Лаврова, законоуч.—свящ. Алекс. Мих. Шубинъ, учит.: Варв. Георг. Яковлева и Ант. Серг. Козьминъ. Рѣчицкая, попечит.—Ник. Зах. Головинъ, законоуч.—свящ. Вас. Алекс. Архиповъ, учит.—Ел. Спир. Зубцова. Свино-Дубровская, попечит. и законоуч.—свящ. Григ. Мих. Вонифатьевъ, учит.—Анна Сер. Комарова. Святитская, попечит.—Никол. Евг. Блиновъ, законоуч.—свящ. Леонид. Митр. Александровскій, учит.—Никол. Митр. Александровскій и Ѳедос. Дм. Александровская. Семенецкая, попечит.—Вас. Ал-др. Дурново, законоуч.—свящ. Никол. Дм. Андреевъ, учит.—Ив. Мат. Діоцидовъ. Семинихинская, попечит.—Ант. Пав. Кожуховъ, законоуч.—свящ. Пет. Коз. Архангельскій, учит.—Нина Никол. Коничева и Ал-дра Евсиг. Зиновьева. Сергіевская, попечит.—князь Влад. Влад. Голицинъ, законоуч.—свящ. Сем. Ив. Одоленскій, учит.—Іосиф. Никол. Назаровъ. Становская, попечит. и законоуч.—свящ. Никол. Ив. Успенскій, учит.—Лид. Дм. Мамонтова и Ал-дра Ив. Евреинова. Степановская, попеч. Ал. Никифор. Евстратовъ, законоуч.—свящ. Фед. Ив. Вознесенскій, учит.—Марія Кирил. Полникова. Стрѣлецкая, попеч.—Пав. Ив. Каморевцевъ, законоуч.—Пав. Алекс. Покровскій, учит.—Сем. Аг. Ярыгинъ. Студеновская, попеч.—Парф. Ив. Дорофеевъ, законоуч.—свящ. Ив. Сер. Покровскій, учит.: Ант. Як. Ильинская и Валент. Сем. Вавилова. Теличенское, попеч. Серг. Матв. Окороковъ, законоуч.—свящ. Никол. Ив. Нецвѣтаевъ, учит.—Алекс. Никол. Жаворонковъ. Троицко-*



Шатиловская, попечит.—Вас. Ал-др. *Дурново*, законоуч.—свщ. Никол. Никол. *Тверской*, учит.—Анаст. Вас. *Баркова*. Урынская, законоуч.—Никол. Ив. *Покровскій*, учит.—Прок. Ал-др. *Писаревъ*. Успенская, попечит.—Мих. Фед. *Адамовъ*, законоучитель—свщ. Иванъ Владим. *Турбинъ*, учител.:—Афанас. Васил. *Кириковъ* и Елизав. Никол. *Куликова*. Успенско - Кобылинское, попечител. — Петръ Феодор. *Борзенковъ*, законоучитель—свщ. Михаил. Васил. *Казанскій*, учител.—Лар. Фед. *Комарова*. Фроловская, попечит. — Мих. Вас. *Полозовъ*, законоуч.—свщ. Дм. Алекс. *Введенскій*, учит.—Ант. Арис. *Демидова*. Хвощевская, попечит.—Адр. Шахом. *Воиновъ*, законоуч.—свщ. Алек. Феоф. *Турбинъ*, учит.: Марія Вас. *Хохлова* и Ол. Вас. *Кирпичникова*. Хмѣлевская, попечит.—графъ Сер. Алекс. *Голенищевъ-Кутузовъ*, учит.—Ол. Ив. *Якушова*. Царевская, попеч.—Григ. Андр. *Малышевъ*, законоуч.—свщ. Мих. Ив. *Покровскій*, учит.—Алекс. Ал-др. *Иосифовъ* и Вас. Ил. *Леонтьевъ*. Черкасская, попеч.—Як. Ив. *Мартиновъ*, законоуч.—прот. Ив. Тимоф. *Лавровъ*, учит.—Ант. Густ. *Воскресенская*. Чермошненская, попечит.—Конст. Ал-др. *Бражниковъ*, законоуч.—свщ. Ив. Алекс. *Покровскій*, учит.—Мат. Алекс. *Нехаевъ*. Шебановская, попечит.—Ив. Мих. *Кубаревъ*, законоуч.—свщ. Вас. Ник. *Судаковъ*, учит.—Ант. Прох. *Пикалова*. Шелуховская, попеч.—Алекс. Стеф. *Малыгинъ*, законоуч.—свщ. Гав. Феоф. *Турбинъ*, учит.—Ал-дра Ал-др. *Назарова*. Яновская, —попечит.—Роб. Эдуард. *Неппертъ*, законоуч.—свщ. Ал-дръ Никол. *Покровскій*, учит.—Анна Ив. *Евстѣева*. Ямская, попечит.—Ив. Вас. *Мотиневъ*, учит.—Соф. Пет. *Давидова* и Марія Герас. *Боголюбова*.

## М. Ю.

### Вѣдомство Елецкаго окружнаго суда.

Уѣздные члены окружнаго суда: 1 уч.—ст. сов. Влад. Пет. *Апальковъ*—Пушкар., д. зем. и 2 уч.—ст. сов. Серг. Викт. *Скуридинъ*—Пушкар., д. земства.

Судебные слѣдователи: 1-го уч.—кол. сек. Влад. Гав. *Селиховъ*, 2-го уч.—кол. ас. Никол. Евф. *Красницкій* и 3-го уч.—кол. сек. Серг. Ник. *Шуба*.

Почетные мировые судьи: Свѣтл. князь, шт.-ротм. зап. Георг. Пав. *Грузинскій*, князь Влад. Влад. *Голицинъ*, горн. инж. Гав. Ал-др. *Воронинъ*, статскіе сов.: Вас. Ал-др. *Дурново*, Никол. Ал-др. *Дурново*, Ал-дръ Ив. *Старицкій*, кол. совѣтники: Сер. Никол. *Масловъ*, Сер. Сер.



*Чеботаревъ*, Арк. Григ. *Колпенскій*, надворные сов.: Ив. Дм. *Башкатовъ*, Мих. Никол. *Масловъ*, от. гв. кап. Алекс. Фед. *Шереметевъ*, тит. сов. Ал-дръ Леонид. *Киргѣевскій*, кол. сек. Никол. Никол. *Шнейдеръ*, от. пор. Пет. Фед. *Борзенковъ*, дворяне: Никол. Викент. *Ковалевскій*, Викт. Вик. *Ковалевскій*, Конст. Ал-др. *Бражниковъ*, п. поч. граждане: Мих. Фед. *Адамовъ*, Ник. Як. *Аксеновъ*.

Городской судья—н. ч. Алекс. Никол. *Булгаковъ*.

Судебные пристава: надв. сов. Вас. Никол. *Мальковскій* и сынъ л. поч. гр. Ив. Фед. *Босой*.

Судьи: двор. Влад. Фед. *Шереметевъ*, ст. сов. Ив. Конст. *Карцовъ*, двор. Петръ Алекс. *Истоминъ*, двор. Пав. Ив. *Давыдовъ*, д. ст. сов. Влад. Петр. *Апальковъ*.

Нотариусы: губ. сек. Конст. Дм. *Башкатовъ*—Елецкая, с. д. и Вас. Кирил. *Быковъ*—Елецкая, д. Леонидой.

## М. П. С.

### Станціи М.-К.-В. жел. дор.

**Ливны.** Начал.—Петр. Ал-др. *Лисенко*, помощ. его: н. ч. Вас. Лук. *Василецъ*, н. ч. Никол. Мих. *Сапуновъ*, товар. кассиръ—н. ч. Ксен. Савел. *Хроневичъ*, ревиз. движенія—н. ч. Пав. Пет. *Чевкинъ*, запас. агенты: н. ч. Мих. Ал-др. *Жучковъ* и н. ч. Никол. Фед. *Прохоровъ*. Начал. 14 уч. сл. пути—инж. Ал-др. Вл. *Раль*, помощ. его—инж. Серг. Ал-др. *Зарубинъ*, писмовод.—н. ч. Влад. Никол. *Никольскій*. Начал. депо—кол. рег. Герм. Никол. *Яковлевъ*, счетоводъ—н. ч. Ил. Мир. *Чульнинъ*. Врачъ 15 уч.—над. сов. Дм. Ив. *Нацкій*, фельдшеръ—н. ч. Сер. Ис. *Дорошенко*, акуш.—Любовь Флегонтовна *Валь*.

**Долгая.** Начал.—н. ч. Никол. Мих. *Загурскій*, помощ. его—н. ч. Вячес. Андр. *Плисовъ* и Пет. Дм. *Кропинъ*.

**Здоровецъ.** Начал.—н. ч. Пав. Вас. *Денисовъ*, помощ. его—Авр. Ив. *Бережной* и н. ч. Іуліанъ Андр. *Мижигурскій*.

### Ст. Шатилово Ю.-В. ж. д.

Начальн.—Сем. Мак. *Боровенскій*, помощ. его: Ив. Конст. *Дмитріенковъ*, Дм. Сем. *Раевскій*.

### Ю.-В. ж. д.

**Тербуны.** Начал.—н. ч. Никиф. Григ. *Хуриловъ*, помощ. его: стар.—н. ч. Ив. Вас. *Леонтьевъ*, младш.—п. поч. гр. Пав. Андр. *Ивановъ*.

**Россошное.** Начал.—н. ч. Дм. Пет. *Бужинскій*, помощ. его: н. ч.



Ив. Ант. *Предитъ*, н. ч. Ант. Леонид. *Лушниковъ*, телеграф. — кол. рег.  
 Ник. Ал-др. *Нацкій*.

## М. В.

### Управление уѣзднаго воинскаго начальника.

Елец., гор. д.

Воинскій начальникъ — полк. Ив. Алекс. *Поддубный* — Соборн., д. Маслова.  
 Дѣлопроизвод. — кап. Влад. Фед. *Алтабаевъ* — Ново-Ник., д. Иванова. Завѣд. скла-  
 домъ — 40 зап. пѣх. бат. подпор. Викт. Фед. *Львовъ* — Ново-Никол., д. Зимцева.  
 Подъ управленіемъ воинскаго начальника находится конвойная команда.

## В. П. И.

### Троицкій соборъ.

Уг. Моск. и Елецк. ул.

Штатный прот. — Іоан. Тимоф. *Лавровъ*, онъ-же и благоч. собора —  
 Нивольск., д. Лавровой, священники: Дм. Пав. *Некрасовъ*, онъ-же помощ. благоч.  
 город. церк. — Красн., с. д. и Пав. Алекс. *Покровскій* (онъ-же благоч. прот.  
 город. церквей) — Петровск., с. д., діаконъ: Мит. Игор. *Кузнецовъ* — Цетров., д. Киреева  
 и Коз. Фед. *Турбинъ* — Садов., д. Попова, псаломщики: Ал-др. Пав. *Дуби-  
 нинъ* — Елецк., д. Медвѣдева, Ал-др. Никол. *Ивановскій* — Кузнечн., д. Ковалева и  
 Влад. Ег. *Голубовъ* — Елецкая, д. Губанова, исп. об. церк. старосты — купецъ  
 Ал-др. Дорим. *Егоровъ* — Садов., с. д.

### Благочинные.

Город. церквей — свящ. Пав. Алекс. *Покровскій* — Покров., с. д. Окру-  
 говъ: 1-го — свящ. Влад. *Преображенскій* — с. Юрекое, 2-го — свящ. Алекс.  
*Поповъ* — с. Щербачево, 3-го — свящ. Дм. *Некрасовъ* — с. Екатериновка, 4-го —  
 свящ. Никол. *Поликарповъ* — с. Георгіевское на Соснѣ, 5-го — свящ. Ал-др.  
*Ивановъ* — с. Рождественское на Тиму.

### Марія-Магдалинскій монастырь.

Въ уѣздѣ.

Настоятельница — игуменія *Магдалина*; благочинная — монах. *Арсенія*  
 (и. д.) и казначея — монах. *Евангела*.

### Духовное училище.

Красн., с. д.

Смотритель — свящ. Пет. Коз. *Виноградовъ*, помощ. его — ст. сов. Вас.  
 Лук. *Поздѣевъ*. Учители: рус. и церк.-слав. яз. — сост. въ VIII кл. Сер.  
 Ив. *Путилинъ*, латин. яз., чистопис. и черченія — над. сов. Пав. Ив.  
*Анфимовъ*, греч. яз. и русск. исторіи — ст. сов. Влад. Ал-др. *Павловскій*,  
 географіи, арием. и природовѣдѣнія — ст. сов. Пав. Алекс. *Булгаковъ*, пѣ-



нія — діак. *Феофилъ Григ. Космодамианскій*, надзиратели: сост. въ X кл. студ. семин. *Геор. Вас. Преображенскій* и студ. семин. Ал-др. *Петр. Стефановскій*. Члены: врачъ *Сер. Сер. Чеботаревъ* — Петров., с. д., жена купца Глаф. *Ив. Никитина* — Казанская, с. д., мѣщ. Влад. *Пет. Бабковъ* — Елецк., с. д. Членъ правл. отъ земства — князь Влад. Влад. *Голицинъ* — с. Голицино. Почетн. блюститель по хозяйствен. части и ктиторъ — кол. рег. *Никол. Як. Аксеновъ*. Врачъ — кол. сов. *Арк. Григ. Колпенскій*. Фельд. — Ал-др. *Викен. Якубовскій*. — всѣ жив. при учил.

### УѢздное отдѣленіе епархіальнаго училищнаго совѣта.

Старо-Никольск. пл., д. Егорова.

Предсѣдатель — свящ. *Гав. Ив. Семовъ* — Бѣломѣст. сл., с. д., казначей — уѣзд. наблюдатель церк. школь — свящ. *Пет. Мих. Турбинъ* (онъ же вр. и д. дѣлопроизвод.) — Ст.-Никол., д. Егорова. Члены: уѣздн. предв. дворян., д. с. с. *Ив. Конст. Корцевъ* — ст. Кшенъ, М.-К.-В. ж. д., предсѣд. уѣзд. земск. управы, дв. Ал-др. *Леонид. Коржевскій* — при зем. упр., свящ. *Тимоф. Яков. Введенскій* — с. Крутое, свящ. *Пет. Конст. Виноградовъ* — при дух. учил., ст. сов. *Ив. Никол. Борисовъ* — Реальн. уч., от. гв. подполк. *Григ. Дм. Лавровъ* — зем. упр., свящ. *Ив. Ал-др. Тарасовъ* — за рѣк. Ливен., с. д., свящ. *Дм. Пав. Некрасовъ* — Красн., с. д. и п. поч. гр. *Ив. Андр. Васильевъ* — Акатов., с. д. Члены по должности: благочинные, земскіе начальники и инспекторъ народ. учил. 2-го уч.

### Здоровецкая второклассная школа.

с. Здоровецъ.

Завѣд. и законоуч. — свящ. *Алекс. Степ. Воскресенскій*, учителя — н. ч.: *Пав. Фед. Сугакевичъ*, *Сер. Парм. Афанасьевъ*, *Пав. Фед. Азбукинъ* и *Ил. Пет. Рудневъ* — всѣ жив. при училищѣ.

### Разныя учрежденія и общества.

#### Комитетъ Общества Краснаго Креста.

Соборн., д. Маслова.

Предсѣдательница — *Зин. Фед. Лопатина* — при комитетѣ, товарищъ ея — предсѣд. зем. управы, казначей — (вакансія).

#### Общества:

**Вольно-Пожарное** — г. Ливны. Предсѣдатель — кол. сов. *Сер. Сер. Чеботаревъ*, члены: тит. сов. *Алекс. Пав. Постовскій*, п. поч. граждае: *Георг. Ант. Аксеновъ* (онъ-же казначей), *Ив. Ал-др. Акатовъ* и *Дм. Никол. Куликовъ* (онъ-же секретарь), куп. *Климъ Сем. Кульманъ*, цейх-мейстеръ и начал. охотн. — кр. *Мих. Діомид. Матосовъ*. (Свѣдѣнія объ адресахъ не доставлены).



**Тербунская вольно-пожарная дружина.** Предсѣдатель—болх. мѣщ. Ив. Алекс. *Солнцевъ*.

**Вышне-Должанская добровольная пожарная дружина.** Предсѣдатель—дв. Пет. Фед. *Борзенковъ*—с. Успенское, товарищи его: дв. Никол. Пав. *Русановъ*—с. Сергіевское, мѣщ. Мих. Андр. *Щегловъ* (онъ-же казначей), начал. дружины—кр. Ив. Як. *Жиронкинъ*, секретарь—кр. Дав. Андр. *Гуровъ*—все живутъ въ с. Вышнемъ.

**Пріютъ трудолюбія для мальчиковъ.** При пріютѣ имѣются типографія и переплетная, завѣдывающая—В. А. *Поздѣва*.

**Вспомоществованія нужд. учащимся реальнаго уч. и жен. гимназіи**—при реал. уч. Предсѣдатель—Ив. Ник. *Борисовъ*—реальн. училищ. товарищъ его—п. поч. гр. Федот. Алекс. *Засѣдателевъ*—Казан., с. д., казначей—кол. сов. Сер. Сер. *Чеботаревъ*—Петропавл., с. д., члены: Варв. Пав. *Соколова*—при женск. гимн., Глаф. Ив. *Никитина*—Казан., с. д., Анис. Аким. *Матвѣева*—Ново-Никол., с. д., п. поч. гр. Фед. Алекс. *Засѣдателевъ*—см. выше, и тит. сов. Тих. Як. *Еселевичъ*—Казанск., с. д., секретарь—ст. сов. Евг. Ал-др. *Карякинъ*—Собор., д. Говоровой, членовъ почет. 9 и дѣйствительныхъ 25.

**Взаимнаго вспомошествованія приказчиковъ.**—Собор., д. Шиловой. Предсѣдатель—мѣщ. Ив. Ив. *Лодкинъ*—Собори., д. Аксеновой, товарищъ его—мѣщ. Ив. Андр. *Андреевъ*—Двор., с. д., члены: поч. гр. Вас. Ив. *Мишинъ*—Елец., с. д., мѣщ. Мих. Григ. *Порошинъ*, мѣщ. Григ. Тим. *Исаковъ*, мѣщ. Ник. Вас. *Куликовъ*, мѣщ. Ник. Вас. *Аксеновъ*, мѣщ. Оск. Борис. *Зальницкій*. Ревизионная коммиссія: мѣщ. Петръ Никол. *Шубинъ*, мѣщ. Дмит. Иван. *Маховъ*, мѣщ. Мих. Митр. *Крыловъ*, мѣщ. Ив. Андр. *Аксеновъ*.

**Поощренія коннозаводства.** Президентъ—Губернаторъ. Вице-президентъ—дв. Ив. Вас. *Иваненковъ*, старшіе члены: п. поч. гр. Мих. Фед. *Адамовъ*, дв. Никол. Никол. *Шнейдеръ*—почт. ст. Хомутово, Тул. губ., кандидаты къ нимъ: дв. Вас. Петр. *Апальковъ*, дв. Влад. Фад. *Завистовскій*, казначей—кол. сов. Серг. Серг. *Чеботаревъ*, секретарь—п. поч. гр. Мих. Фед. *Адамовъ*—все живутъ въ г. Ливнахъ.

**Музыкально-драматическій кружокъ**—д. Земства. Предсѣдатель—кол. сек. Георг. Мих. *Бохоновъ*—Никол., с. д., члены правленія: кол. рег. Серг. Егор. *Васильевъ*—Пушкар., с. д., кр. Петръ Иван. *Стахановъ*, мѣщ. Ал-дръ Иван. *Емельяновъ*, секретарь—кр. Андр. Иван. *Чертковъ*.

### С о б р а н і я.

**Общественное**—уг. Собор. и Красн. ул. Старшины: предсѣд.—ст. совѣт. Евген. Ал-др. *Карякинъ*—Собор., д. Говорова, дѣйст. ст. сов. Влад. Петр.



*Апальковъ*—Казан., с. д., пот. поч. гражд.: Ив. Ал-др. *Акатовъ*—Петр., с. д., ст. сов. Карл. Андр. *Венстремъ*—Никол., д. Филиппова, отст. пор. Влад. Фад. *Завистовскій*—д. Костромитина, ст. сов. Ив. Кон. *Карцовъ*—ст. Кшень, М.-Б.-В. ж. д., Ник. Бор. *Богоявленскій*—Собор., д. Каменева, поруч. Пет. Фед. *Борзенковъ*—Петровская, д. Соболевой, кандидаты: надвор. сов. Фед. Ермол. *Шаройко*—Двор., д. Головинной, Серг. Никол. *Шуба*—Ново-Никол., прот. почты, кол. сов. Серг. Серг. *Чеботаревъ*—Акатов., с. д., полк. Ив. Алекс. *Поддубный*—Казанская, д. Мишина.

**Семейное—служащихъ въ каз. и общ. учрежденіяхъ.**—Пушк., д. зем. Свѣдѣнія 1908 года. Предсѣдатель—Влад. Пет. *Апальковъ*—Казан., с. д., члены: кол. ас. Никол. Фед. *Кругловъ*—Собор., д. Булгакова, Ант. Адам. *Буконтъ*, ст. сов. Дм. Никол. *Дурново*, ст. сов. Вас. Ал-др. *Дурново*—с. Троицкое-Шатилово, над. сов. Ал-др. Андр. *Никитскій*—Казан., д. Емельянова, Евг. Мих. *Казанскій*, шт.-рот. зап. Мих. Вас. *Полозовъ*, от. пор. Григ. Дм. *Лавровъ*—Пушвар., д. зем., Никол. Никол. *Павлищевъ*, тит. сов. Алекс. Павл. *Постовскій*—Красн. пл., д. Аркатова, от. пор. Влад. Фед. *Завистовскій*—д. Костромитина, Никол. Вас. *Коссовъ*, Сер. Григ. *Васильевъ*, над. сов. Андр. Фед. *Преображенскій*—Ново-Никол., д. Кураева, от. пор. Пет. Фад. *Борзенковъ*, Ал-др. Никол. *Максимовичъ*, Эдуард. Андр. *Вейландъ*, Влад. Ив. *Ветчининъ*—д. Ляновчикъ, Сер. Викт. *Скуридинъ*, ст. сов. Никол. Ал-др. *Дурново*, мѣщ. Алекс. Мих. *Проскуринъ*, Ив. Конст. *Карцевъ*, Григ. Ив. *Перепелкинъ*, Ив. Вас. *Иваненковъ*, Георг. Мих. *Бохоновъ*, старшины: ст. сов. Влад. Пет. *Апальковъ*—см. выше, кол. ас. Никол. Феоф. *Кругловъ*, над. сов. Ал-др. Андр. *Никитскій*, от. пор. Влад. Фад. *Завистовскій*—см. выше, Мих. Вас. *Полозовъ*, Григ. Дм. *Лавровъ*—см. выше, от. пор. Пет. Фед. *Борзенковъ*, ст. сов. Вас. Ал-др. *Дурново*—см. выше, кандидатъ къ нимъ—Ив. Вас. *Иваненковъ*—с. Парный-Коледезь, члены ревиз. ком.: Ант. Адам. *Буконтъ*, Евг. Мих. *Казанскій* и Георг. Мих. *Бохоновъ*.

**Общественное—об—ва взаим. вспом. приказчиковъ.**—Собор., д. Шилова. Хозяйств. старшина—мѣщ. Ив. Ив. *Лодкинъ*—Собор., д. Аксеновой, старшины: куп. Вас. Вас. *Маторинъ*—Собор., с. д., мѣщ. Алекс. Ив. *Говоровъ*—Никол., с. д., мѣщ. Григ. Тимоф. *Исааковъ*, дв. Никол. Фед. *Юдинъ*, мѣщ. Алекс. Мих. *Проскуринъ*, мѣщ. Ив. Пет. *Александровъ*, мѣщ. Сер. Григ. *Саввинъ*, ревизионная коммиссія: поч. гр. Вас. Ив. *Мишинъ*, мѣщ. Никол. Ив. *Власовъ*, мѣщ. Никол. Алекс. *Лаврентьевъ*, мѣщ. Оск. Бор. *Вальницкій*.



**Б о г а д ѣ л ь н и:**

**Во имя Свят. Тихона.**—Георг. пл., д. дух. вѣд. Завѣд.—свещ. Никол. Митр. *Ивановъ*—Ново-Никол., с. д.

**Женская отъ дух. вѣд.**—с. Космодамианское. Завѣд.—кап. Никол. Пав. *Васильевъ*—Казьминское поч. отд.

**Имени Васил. Никол. Охотникова.**—с. Яковка, Лебедской вол. Завѣд.—вдова свещ. Анда Пав. *Евсеева*—при богадѣльнѣ.

**Имени Н. и Ѳ. Адамовыхъ.** Попечительница—Марія Степ. *Адамова*—Никольск., с. д., смотрительница—Дар. Дан. *Попова*—при богадѣльнѣ.

**Церковно-приходская.**—с. Троицкое. Смотритель—свещ. Ив. *Троепольскій*, завѣд. хоз. частью—кр. Дм. Григ. *Болдыревъ*.

**А г е н т ы с т р а х о в ы х ъ о б щ е с т в ѣ в ѣ.**

„Сѣвернаго“—мѣщ. Алекс. Мих. *Проскуринъ*, „Варшавскаго“—пот. пот. гр. Ив. Андр. *Васильевъ*, „Взаимнаго Орловскаго земскаго страхованія—губ. сек. Дм. Никол. *Куликовъ*, „Якорь“—куп. Вас. Вас. *Маторинъ*, „1-го Россійскаго“—Аделаида Вас. *Рыбина*, „Русскаго“—мѣщ. Алекс. Тих. *Алексѣевъ*, „Московскаго“—Анна Вас. *Кононова*, „Саламандра“—Никол. Ив. *Соколовъ*, „2-го Россійскаго“—мѣщ. Никол. Митр. *Теленинъ*, „Страхованія жизни Россійскаго Общества“—ст. сов. Карлъ Андр. *Венстремъ*.

**А п т е к и.**

„Старая“—пров. Эдуард. Франц. *Крафтъ*. „Новая“—пров. Афан. Моис. *Майзель*, въ с. Воловѣ—*Бекмана* и при ст. Тербуны—*Тейтельбаума*.

**Аптекарскіе магазины:** пров. Эдуард. Франц. *Крафтъ*, и уѣзд. земства.

**Б и б л и о т е к и.**

**Взаимнаго вспомошествованія приказчиковъ**—Елецк., д. Афонина. Завѣдывающій—Ив. Ив. *Лодкинъ*—Соборная, д. Аксеновой.

**Библиотеки-читальни въ селахъ:** Георгіевскомъ на Соснѣ, сельцѣ Хмелевомъ и селѣ Успенскомъ, въ коихъ попечителемъ состоитъ Влад. Ѳад. *Завистовскій*, завѣдываютъ мѣстные священники.

**С к л а д ы.**

Писчебумажный и тряпичный Чернавскаго товарищества—Садов., д. Ильина, керосиновый и нефтяной братьевъ Меркульевыхъ—на Однол. за вокз. ст. Ливень, Городское помѣстье, керосиновый и нефтяной т-ва братьевъ Нобеля—за вокз. помѣст. Шилова.

**Типографіи:** *Некрасова*, *Мишиной* и *Дневного убожшица*.

**Фотографіи:** *Эрдманъ*, *Агѣева*, *Москвитина* и *Агѣева*.



**Гостиницы:** Н. Д. *Каменева*, М. Ф. *Гуляева*, А. Т. *Телегина*, *Шидловскаго*, И. И. *Алдобаева*, Я. И. *Мальса* и въ д. *Евлановой*—И. Д. *Енютина*.

**Меблированные комнаты**—В. Ф. *Гербовой*.

**Такса для легковыхъ извозчиковъ:** 1) За проѣздъ въ цен. города въ одинъ конецъ зимою и лѣтомъ 20 к., 2) за проѣздъ со ст. Ливны въ центр. часть города 20 к., за рѣку Ливенку 35 к., а въ остал. части 25 к., 3) за ѣзду по часамъ (не менѣе одного часа) съ болѣе или менѣе продолж. остановками: въ часъ—лѣтомъ 40 к., а зимою 30 к. и 4) за ѣзду по часамъ безъ остановокъ (катанье) или съ остановками въ праздники: Св. Пасхи, Рождества Христова и Новый Годъ по соглашенію.

## МАЛОАРХАНГЕЛЬСКІЙ УѢЗДЪ.

М. В. Д.

**Уѣздный предводитель дворянства**—въ званіи церемоніймейстера Д. Е. И. В.—князь, гв. подпор. Ал-дръ Борис. *Куракинъ*—с. Куракино, помощ. его—над. сов. Дм. Мих. *Емельяновъ*—г. Малоарх. Депутатъ—кол. сов. Пав. Никол. *Денисовъ*, завѣд. письмов.—тит. сов. В. В. *Сухаревъ*.

**Дворянская опека**—Орлов., каз. д. Предсѣдатель—уѣзд. предвод. дворянства, засѣдатели: от. кап. Никол. Як. *Сновидовъ*—Щигров., д. Григорьевыхъ и дв. Ив. Никит. *Корогодинъ*—Арханг., д. Харичкова, письмовод.—тит. сов. Вас. Вас. *Сухаревъ*—Арханг., с. д., канц. чиновники: губ. сек. Никол. Никол. *Левицкій*, кол. рег. Ал-дръ Ал-др. *Пановъ*, кол. рег. Гав. Пет. *Каширениновъ*, канц. служ. Сер. Вас. *Забродинъ*.

### Уѣздный Съездъ.

**Административное Присутствіе.** Предсѣдатель—уѣздн. предвод. дворянства. Члены: земскіе начальники, исправникъ, предсѣд. уѣздн. земск. управы и податной инспекторъ, а по продовольственному отдѣлу въ составъ присутствія входятъ и члены зем. управы.

**Судебное Присутствіе.** Предсѣдатель—уѣздн. предвод. дворянства. Члены: уѣзд. чл. окруж. суда, почетные мировые судьи и земскіе начальники. Въ засѣданіяхъ судеб. присут. участв. товарищъ прокурора окруж. суда для предьявленія, въ надлежащихъ случаяхъ, своихъ заключеній по разсматриваемымъ дѣламъ. Секретарь—тит. сов. Ив. Флег. *Харичковъ*—Архангел., с. д. Канцелярскіе служащіе: кол. ас. Фед. Ив. *Евреиновъ*—Серпух., с. д. и в. ч.: Пав. Анд. *Соколовъ*—Грузин., с. д., Дм. Евфим. *Капра*



*новъ*—Ливенск., с. д., Ал-др. Андр. *Титовъ*—Дворян., д. Крылова, Ил. Пет. *Судницинъ*—Грузин., д. Сяловьевой, Мих. Вас. *Домогатскій*—Грузин., с. д., Никол. Ал-др. *Лунинъ*—Дворян., д. Гаврилова, Ив. Алекс. *Соколовъ*—Курск., с. д. и Дм. Андр. *Соколовъ*—Двор., д. Мельниковыхъ.

**Почетные мировые судьи:** князь Ал-др. Бор. *Куракинъ*—ст. Куракино, М.-К. ж. д., князь Вален. Ив. *Волконскій*—дер. Плещеева, дв. Вас. Ал-др. *Потуловъ*—дер. Каргашевка, двор.: Влад. Нил. *Каширениновъ*—с-цо Ново-Яковлевка, Мих. Мих. *Мацневъ*—с-цо Столбецкое, Ал-др. Ал-др. *Потуловъ*—д. Афросимовка, Ал-др. Никол. *Дуровъ*—с. Нетрубежь, Дм. Мих. *Емельяновъ*—дер. Емельяновка, Ал-др. Мих. *Черниковъ*—с. Татариново, Андр. Ал-др. *Новицкій*—с. Александровка, Никол. Ал-др. *Селивановъ*—с. Нетрубежь, кол. ас. Ал-др. Мих. *Горовцовъ*—г. С.-П.-Б., Морск., 49 и двор. Леонид. Вас. *Картавцевъ*—с. Знаменское.

**Земскіе начальники участковъ:** 1-го—ротм. Ив. Герас. *Косиковъ*—Арханг., д. Шолуховой, 2-го—(вакансія), 3-го—кап. зап. Серг. Леонид. *Казинъ*—с. Вязовое, 4-го—губ. сек. Леонид. Никол. *Игнатьевъ*—хуторъ Николаевскій, 5-го—над. сов. Бор. Никол. *Челюсткинъ*—д. Удерева, 6-го—тит. сов. Дм. Леонид. *Каширениновъ*—дер. Каширениновка и 7-го—(вакансія).

### УѢЗДНОЕ ПО ВОИНСКОЙ ПОВИННОСТИ ПРИСУТСТВІЕ.

Архангел., д. Земства.

Предсѣдатель—уѣздн. предвод. дворянства. Члены: уѣздн. воинскій начал., исправникъ и членъ уѣздн. зем. управы. Члены отъ населенія: призывныхъ участковъ: 1-го—тит. сов. Вас. Вас. *Сухаревъ*—Арханг., с. д., Дм. Леонид. *Каширениновъ*—с. Колпна, 3-го—дв. Влад. Пав. *Лошкаревъ*—с. Дросково и 4-го—ротм. Мих. Герас. *Косиковъ*—с. Архарово. Дѣлопроиз.—тит. сов. Ром. Вас. *Корогодинъ*—Дворян., с. д.

Для отправленія воинской повинности уѣздъ дѣлится на 4 участка: 1-й—г. Малоархангельскъ и вол.: Малоархангельская, Губкинская, Верхо-сосенская и Луковская; 2-й—вол.: Колпенская, Нетрубежская, Фошнинская, Городецкая, Красненская, Смирновская и Рождественская; 3-й—вол.: Дросковская, Покровская, Жерновская, Скарятинская и Воровутская; 4-й—вол.: Куракинская, Алексѣевская, Успенская, Александровская, Федоровская и Ивановская. Призывные пункты уч.: 1-го и 4-го—въ г. Малоархангельскѣ, 2-го—въ с. Колпнѣ и 3-го—въ с. Дросковѣ.

### Завѣдывающіе военно-конскими участками.

1 Малоархангельскій—завѣд. мѣщ. Никол. Фок. *Яковлевъ*, помощ. его: Мих. Афан. *Тихоновъ* и Вас. Алекс. *Крутиковъ*, 2 Малоархангельскій—завѣд. дв. Вас. Вас. *Сухаревъ*, помощ. его—куп. Ал-др. Ив.



Волковъ, 3 Губкинской—завѣд. куп. Бор. Марк. Кочубей, помощ. его—двор. Мих. Георг. Малыгинъ, 4 Ивановской—завѣд. кр. Алекс. Ал-др. Юдинъ, помощ. его—кр. Фед. Вас. Мартыновъ, 5 Александровской—завѣд. поч. гр. Ив. Гр. Шахворостовъ, помощ. его—кр. Григ. Пав. Перелыгинъ, 6 Луковской—завѣд. кр. Тим. Ив. Егурновъ, помощ. его—кр. Вас. Мин. Можаровъ, 7. Колпенской—завѣд. дв. Гав. Пет. Каширенниковъ, помощ. его—мѣщ. Андр. Онисим. Самсоновъ, 8. Нетрубежской—завѣд. кр. Григ. Пет. Пожидаевъ, помощ. его—кр. Дм. Вас. Гололобовъ, 9 Фощнянской—завѣд. кр. Ив. Ив. Уваровъ, помощ. его—кр. Петр. Леон. Писковъ, 10 Городецкой—завѣд. дв. Ал-др. Никол. Девичкиной, помощ. его—мѣщ. Ив. Никол. Макашевъ, 11 Красневской—завѣд. кр. Ал-др. Никол. Сидельниковъ; помощ. его—кр. Ил. Дм. Тучковъ, 12 Дросковской—завѣд. дв. Влад. Пав. Лошкаревъ, помощ. его—куп. Никол. Никол. Сопликовъ, 13 Смирновской—завѣд.—кр. Вас. Ив. Онисимовъ, помощ. его—кр. Мих. Ив. Уваровъ, 14 Жерновской—завѣд. кр. Вас. Ив. Реутовъ, помощ. его—мѣщ. Вас. Бор. Голиковъ, 15 Ожарятинской—завѣд. дв. Петр. Ив. Кононовъ, помощ. его—кр. Мих. Ив. Черемисиновъ, 16 Воровутской—завѣд. кр. Гр. Евф. Селезневъ, помощ. его—кр. Дм. Бор. Гревцевъ, 17 Успенской—завѣд. куп. Ив. Мих. Лисичкинъ, помощ. его—куп. Ив. Афан. Лисичкинъ, 18 Курянской—завѣд. поч. гр. Никол. Алекс. Генерозовъ, помощ. его—кр. Гав. Никол. Минкинъ, 19 Верхососенской—завѣд. куп. Гав. Афан. Ильинской, помощ. его—кр. Коз. Тих. Шепелевъ, 20 Покровской—завѣд. мѣщ. Мат. Вас. Горкуновъ, помощ. его—кр. Григ. Пет. Фединъ, 21 Алексѣевской—завѣд. мѣщ. Ив. Фед. Ерохинъ, помощ. его—кр. Тит. Андр. Катулкинъ, 22 Федоровской—завѣд. прап. зап. Мих. Герас. Косиковъ, помощ. его—кр. Вас. Евф. Волковъ, 23 Рождественской—завѣд. кр. Ирод. Вас. Сухоленцевъ, помощ. его—кр. Вас. Елис. Гуженковъ.

### Уѣздное полицейское управленіе.

Орлов., каз. д.

Уѣздный исправникъ—тит. сов. Пет. Сакердон. Никаноровъ—Дворян., д. Захарова, помощ. его—надв. сов. Ив. Никол. Зубковской—Арханг., д. Турбина, и д. секретаря—кол. рег. Ив. Павл. Пономаревъ—Кронская, с. д. столоначальники: н. ч. Алек. Варл. Савкинъ—Грузинская, д. Дмитриева и н. ч. Тим. Ив. Русаневичъ—Грузин, д. Домогатскаго, регистраторъ—н. ч. Ал-др. Ал-др. Сокольниковъ—Дворянск., с. д. канцелярской служ.—Конст. Влад. Верниковской—Дворян., д. Срѣтенцева.



**Полицейскіе надзиратели:** 1 уч. — н. ч. Сер. Мих. *Діесперовъ* — Грузин., д. Поляковой, 2 уч. — н. ч. Влад. Павл. *Балицкій* — Архан., д. Карцова.

**Пристава становъ:** 1-го — тит. сов. Никол. Мих. *Топальскій* — с. Куракино, 2-го — кол. сек. Ал-др. Афан. *Азбукинъ* — с. Покровская - Липовица, 3-го — н. ч. Серг. Григ. *Покровскій* — д. Екатериновка, 4-го — н. ч. Конст. Ем. *Воронинъ* — с. Смирные.

**Врачъ** — губ. секр. Ал-дръ Петр. *Петровъ* — Арханг., д. Христопова.

### УѢЗДНЫЙ РАСПОРЯДИТЕЛЬНЫЙ КОМИТЕТЪ.

Предсѣдатель комитета — уѣздный исправникъ. Члены: город. староста, уѣздн. воинскій начал., предсѣд. уѣзд. зем. управы и волостной старшина Малоархангельской волости и городской староста.

### Тюремное Отдѣленіе.

Директоры по должности: старшій — уѣзд. предводит. дворянства, уѣздн. чл. окруж. суда, предсѣд. зем. управы, исправникъ, город. староста, благоч. 1-го окр., товарищъ прокурора окруж. суда, уѣзд. врачъ; по избранію: сынъ об.-оф. Вас. Ив. *Макарьевъ* — Дворян., с. д., куп. Ал-дръ Сем. *Приданцевъ*, мѣщ. Ник. Феокт. *Яковлевъ*, завѣд. дѣлопроизвод. — тит. сов. Ром. Вас. *Корогодинъ* — Дворянск., с. д. Начальникъ тюрьмы — кол. рег. Никол. Фед. *Евреиновъ*, фельдш. — Вас. Арт. *Легостаевъ* — 2 Подгор. сл., д. Коробова.

### Почтово-телеграфная контора.

Дворян., д. Крутикова.

Начальникъ — над. сов. Дм. Никол. *Драчевъ*, помощ. его — кол. ас. Влад. Вен. *Исаевъ*, надсмотрщикъ — кол. рег. Ал-др. Гр. *Соколовъ*, почт.-тел. чиновники: Марія Ив. *Забурдаева* и кол. рег. Як. Никит. *Забурдаевъ*. Конно-почтовая станція.

### Почтово-телеграфное отдѣленіе.

**Колпенское** — с. Колпна. Начальн. — кол. рег. Андр. Ив. *Кохановъ*, чиновникъ — н. ч. Дм. Ив. *Олейникъ*, надсмотр. — кол. рег. Иосиф. Андр. *Давиденко*. Конно-почтовая станція.

### Почтовое отдѣленіе.

**Дросковское** — с. Дросково. Начальн. отдѣленія — кол. рег. Конст. Θεод. *Никольскій* и почтал. — Ал-др. Григ. *Чернышевъ*.

### УѢЗДНОЕ ЗЕМСТВО.

**Гласные:** отъ 1-го избирательнаго собранія: Дм. Мих. *Емельяновъ* — с. Столбецкое, Мих. Ал-др. *Новицкій* — с. Смирные, Мих. Мих. *Мацневъ* — с. Столбецкое, Леонид. Вас. *Картавцевъ* — с. Знаменское, Влад. Влад. *Стаховичъ* — ст. Русскій-Бродъ, Дм. Леонид. *Каширениновъ* — с-по Колпенка, Вас. Ал-др. *Потуловъ* — с. Колпна, Влад. Никол. *Каширениновъ* — с. Красное, Ал-др.



Никол. *Дуровъ*—с. Нетрубежь, князь Вален. Ив. *Волконскій*—д. Плещеева, Ив. Герас. *Косиковъ*—г. Малоарх., Ал-др. Алекс. *Потуловъ*—с. Красное, Бор. Никол. *Челюсткинъ*—д. Удеревка, Пет. Парм. *Каширениновъ*—с. Колпна, Леонид. Никол. *Игнатъевъ*—с. Николаевка, Никол. Ал-др. *Селивановъ*—с. Нетрубежь, Ал-др. Мих. *Черниковъ*—с. Рождественское, Сер. Леонид. *Казимъ*—с. Вязовое, Ал-др. Мих. *Горовцевъ*—С. Петербург., Морск., 49, Пет. Сер. *Апальковъ*—с. Верхососенье, Гавр. Пет. *Каширениновъ*—с. Колпна и Сер. Дм. *Арсеньевъ*—с. Нетрубежь.

**Отъ 2-го избирательнаго собранія:** Мих. Герас. *Косиковъ*—с. Архарово, Фед. Як. *Калугинъ*—с. Луковецъ, Леонид. Вас. *Срътенцевъ*—Бурск., с. д.

**Отъ сельскихъ обществъ:** Ив. Петр. *Теряевъ*—с. Дросково, Ив. Петр. *Авиловъ*—с. Колпна, Павл. Павл. *Исаревъ*—с. Городецкое, Бор. Евф. *Воронковъ*—с. Рождественское, Ив. Ив. *Ефемовъ*—с. Ивань, Кирил. Илар. *Воробьевъ*—с. Троицкое-Скарятино, Никол. Ив. *Звягинцевъ*—с. Красное, Мих. Ив. *Уваровъ*—с. Смирное, Ив. Викент. *Кулаковъ*—с. Лукавецъ, Алекс. Льв. *Перцевъ*—с. Фощня, Егор. Ив. *Стифтьевъ*—с. Алексѣевское.

## У п р а в а.

Арханг., д. Зем.

Предсѣдатель—кол. сов. Дм. Мих. *Емельяновъ*, члены: н. ч. Влад. Влад. *Стаховичъ*—ст. Русскій Бродъ, н. ч. Ив. Петр. *Теряевъ*, прапорщ. зап. Мих. Герас. *Косиковъ*, бухгалтеръ—н. ч. Никол. Ив. *Уваровъ*; секретарь—н. ч. Бор. Коз. *Ермаковъ*, агрономъ—(вакансія), техникъ—н. ч. Ал-др. Вас. *Донорскій*—при управѣ.

## Земскія больницы участковъ.

**1-го—Малоархангельская**—Грузин. ух. Врачи: кол. сов. Нил. Ив. *Воблый* (онъ-же завѣд.), Конст. Мих. *Шушлябинъ* и Марія Фед. *Афанасьева*, фельдш.: старш.—кол. рег. Андр. Никол. *Николаевъ*, младш.: н. ч. Никит. Мат. *Артемовъ*, Стеф. Григ *Глѣбовъ*, Никол. Бор. *Ермаковъ* и Вас. Бор. *Демьяновъ*, акуш.—Екат. Андр. *Николаева*—при больницѣ.

**2-го—Покровская**—с. Покровское-Лишвица, врачъ—кол. сов. Конст. Никол. *Шокатиловъ*, фельдш.: старш.—Вас. Сем. *Шаламовъ*, младш.—(вакансія), акуш.—Лид. Ив. *Соколова*.

**3-го—Колпенская**—с. Колпна. Врачъ—Ал-др. Капит. *Тропольская*, фельдш.: Никит. Пет. *Пащенковъ*, Евд. Сем. *Католикова*. Леонид. Андр. *Малыгинъ*, акуш.—Анна Тимоф. *Ружницкая*.

**4-го—Дросковская**—с. Дросково. Врачъ—Алекс. Алекс. *Малиновъ*.



скій, фельдш.: Ив. Никол. *Баженовъ*, Вас. Евг. *Струковъ*, Як. Сер. *Воробьевъ*, акуш.—Валент. Пет. *Булнина-Бодрова*.

**5-го—Амбулаторный пунктъ**—с. Топки. Врачъ—Елиз. Никол. *Яковлева* (временно), фельдш.: Степ. Степ. *Марьинъ* и Вас. Ил. *Костроминъ*, акуш.—Анна Мат. *Семенова*.

**Ветеринарные врачи:** Никол. Ив. *Клишевскій*—д. зем., кол. сек. Никол. Никол. *Орловъ*—с. Петрубежь и Вас. Ив. *Васильяновскій*—с. Дросково,

**Завѣд. аптеками:** город.—пров., н. ч. Алекс. Фед. *Афонасьевъ*—Грузин. ул., отдѣл.: Дросковскимъ—н. ч. Пет. Никол. *Лупповъ*—с. Дросково, Колпенскимъ—кол. сек. Сер. Ал-др. *Соколовъ*—с. Колпна и Покровскимъ—н. ч. Ген. Карл. *Рѣчинскій*—с. Покровская Липовица.

**Арестный домъ.** Смотритель—(вакансія).

**Складъ сельско-хозяйств. орудій.** Завѣд.—н. ч. Сер. Никол. *Коровинъ*—Арханг., д. Ермаковой.

### **Землеустроительная коммиссія.**

Арханг., д. Зем.

Предсѣдатель—предвод. дворянства. Непремѣнный членъ—ст. сов., князь Вас. Ив. *Волконскій*—Арханг., д. земст., секретарь—Ив. Гав. *Пановъ*—Архангел., д. Бѣляничевой.

### **Городскія и сословныя учрежденія.**

Уполномоченные городского упрощеннаго управленія: поч. гр. Вас. Ив. *Макарьевъ*—Вознесен., с. д., купцы: Ал-др. Ив. *Волковъ*—Орловск., с. д., Ил. Ал-др. *Срътенцевъ*—Верхн., с. д., Пав. Алекс. *Бѣляничевъ*—Орлов., с. д., Никол. Пет. *Крыловъ*—Дворян., с. д., Мих. Ил. *Дружининъ*—Арханг., с. д., мѣщане: Никол. Дан. *Коньковъ*—Орлов., с. д., Никол. Сер. *Воскресенскій*—Ливенск., с. д., Ал-др. Ант. *Захарьевъ*—Орловск., с. д., Никол. Θεокт. *Яковлевъ*—Верхн., с. д., Леонид. Вас. *Срътенцевъ*—Курск., с. д., Конст. Павл. *Никуллинъ*—Архангел., с. д., кр. Евф. Ант. *Петровъ*—Верхн., с. д. и мѣщ. Никол. Вас. *Тихоновъ*—Орлов., с. д.

**Городской староста**—и. д., мѣщ. Никол. Θεокт. *Яковлевъ*—Верхн., с. д., помощ. его—куп. сынъ Мих. Ил. *Дружининъ*—Архангел., с. д., завѣд. дѣлопроизвод.—Пав. Мих. *Третьяковъ*—Архангел., с. д., канцел. служ.—Еф. Ант. *Петровъ*—Верхн., с. д. и Викт. Дм. *Рошинъ*—Двор., д. Щукина.

**Сиротскій судъ.** Предсѣдатель—мѣщ. Леонид. Вас. *Срътенцевъ*—Курск., с. д., члены: мѣщане: Алекс. Ник. *Либановъ*—Арханг., с. д., Никол. Сер. *Воскресенскій*—Ливенск., с. д. и куп. сынъ Илья Ив. *Крыловъ*—с. Колпнѣ, с. д., секретарь—губ. сек. Пав. Мих. *Третьяковъ*—Арханг., с. д.



## М. Ф.

**К а з н а ч е й с т в о .**

Орловск., каз. д.

Казначей—над. сов. Алекс. Евлам. *Преображенскій*—Груз., д. Пономарева, бухгалтеры: старш.—кол. ас. Конст. Пав. *Альбицкій*—Узк. пер., д. Конькова, 1 разр.—н. ч. Гав. Никол. *Карповъ*—Дворян., д. Мелихова, 2 разр.—н. ч. Вас. Никит. *Дюковъ*—Орлов., д. Нецвѣтаева и н. ч. Вас. Евгр. *Кузьминъ*—Двор., д. Мелихова, кассиръ 1 разр.—кол. ас. Алекс. Никол. *Никольскій*—Орловск., д. Лобынцева.

**УѢЗДНЫЙ КОМИТЕТЪ ПОПЕЧИТЕЛЬСТВА О НАРОДНОЙ ТРЕЗВОСТИ.**

Орловская, Базен. д.

Предсѣдатель—уѣзд. предвод. дворянства. Члены: депутатъ отъ дух. вѣд.—свещ. Вас. Ив. *Козловскій*—Арханг., с. д., онъ-же и казначей, инспекторъ народ. учил. 3 уч., уѣзд. наблюд. церк.-прих. школъ, инспекторъ город. училища, уѣзд. чл. и товарищъ прокурора окруж. суда, исправникъ, помощ. надз. акциз. сборовъ, уѣзд. воинскій начал., земскіе начальники, податной инспекторъ, уѣзд. врачъ, почет. мировые судьи, предсѣд. зем. управы (онъ-же заступающій мѣсто предсѣд. комитета), члены: по назн.: предсѣд. губерн. комитета—док. мед. Нил. Ив. *Воблый*—Грузин. ул. и дв. Ал-др. Мих. *Черниковъ*—Почт. отд. Дросково, отъ уѣзд. зем. собр.: Леонид. Вас. *Срътенцевъ* и Никол. Феокт. *Яковлевъ*—г. Малоарханг., с. д., город. староста. Дѣлопроизвод.—тит. сов. Вас. Вас. *Сухаревъ*—Арханг., с. д.

**УѢЗДНОЕ РАСКЛАДОЧНОЕ ПО ПРОМЫСЛОВОМУ НАЛОГУ ПРИСУТСТВІЕ.**

Дворян., д. Никулиной.

Предсѣдатель—податной инспекторъ, кол. ас. Евг. Ген. *Ляпуновъ*—при присутствіи. Помощникъ податного инспектора—кол. ас. Вас. Ил. *Радченко*—Арханг., д. Турбиной. Письмовод.—мѣщ. Конст. Григ. *Малороссіяновъ*—Дворян., д. Никулиной.

**Учрежденія мелкаго кредита.**

Кредитныя товарищества. Предсѣд. правленія—п. п. гр. Ив. Ив. *Парнасскій*, члены: крестьяне: Мих. Ефр. *Поляковъ*, Ал-др. Троф. *Ладышинъ*, Стеф. Ег. *Кононовъ*, дѣлопроизводитель—учитель мѣстнаго училища Ал-др. Борис. *Ермаковъ*, члены совѣта: крестьяне: Сем. Петр. *Кононовъ*, Дм. Пет. *Кононовъ*, Михей Петр. *Фроловъ*—адресъ всѣхъ членовъ с. Гудѣино.

**АКЦИЗНЫЕ ЧИНОВНИКИ.**

Старш. помощ. надз. акцизн. сб. 5-го окр.—кол. ас. Алекс. Ал-др. *Кологривовъ*—Грузин., д. Алмазовой и млад. контрол.—н. ч. Андр. Андр. *Никутинъ*—Курск., д. Иванова.



## М. Н. П.

**4-хъ клас. женская прогимназія.**

Арханг., д. Някулиныхъ.

Почетн. попечительница—княгиня Софія Серг. *Куракина*. Предсѣд. попечит. совѣта—Леон. Вас. *Срѣтенцевъ*—Бурск., с. д., предсѣд. педагогич. совѣта—над. сов. Влад. Тим. *Травинскій*—Вознесенск., д. Вознесенской, начальница—Ол. Никол. *Побѣдина* (она же учит. франц. яз.)—при гимназій, законоучит.—свещ. Вас. Ив. *Козловскій*—Арханг., с. д., преподаватели: русск. яз. и исторія: Варв. Арк. *Студитская*—Арханг., д. Шелуховой и Екат. Никол. *Застѣдательева* (она же учит. естествен. ист.)—Дворян., д. Кубарева, географіи—Юл. Ал.—др. *Володимірова*—Щигров., д. Григорьевыхъ, нѣмец. яз.—Соф. Вас. *Кульнева*—Орлов., д. Введенскихъ, чистописанія и рисованія—н. ч. Алекс. Вас. *Власовъ*—Арханг., д. Инбирскихъ, ариѳметики—Варв. Георг. *Леонова*—Двор., д. Кубарева, рукодѣлія—Евг. Франц. *Евковичъ*—Дворян., д. Турковой, пѣнія—Ал-дръ Θεодор. *Шестаковъ*—Архангельск., с. домъ.

**УЪЗДНЫЙ УЧИЛИЩНЫЙ СОВѢТЪ И ПОДВѢДОМСТВЕННЫЯ ЕМУ УЧЕБНЫЯ ЗАВЕДЕНІЯ.**

Арханг., д. Зем.

Предсѣдатель—уѣзд. предвод. дворянства. Члены: мѣстный инспекторъ народ. училищъ; отъ М. Н. П.—инспекторъ город. училища; отъ дух. вѣд.—(вакансія), отъ М. В. Д.—исправникъ; отъ земства—предсѣд. зем. управы, членъ управы дв. Влад. Влад. *Стаховичъ* и гласный—князь Валент. Ив. *Волконскій*—с. Кузнечикъ, земскіе начальники; отъ города—(вакансія).

**Городское 4-хъ классное училище.**

Щигровск., с. д.

Почетный смотритель—кол. рег. Мих. Альф. *Савицкій*—Дворянская, д. Дружинина, уч.-инспекторъ—над. сов. Влад. Тим. *Травинскій*—Вознесенск., д. Вознесенской, законоучит.—свещ. Вас. Ив. *Козловскій*—Арханг., с. д., учит.: н. ч. Вит. Ив. *Мищенко*—Арханг., д. Инбирской, Влад. Петр. *Гравцевъ*—Вознесенск., д. Вознесенской, Мих. Вас. *Ильинъ*—Вознес., д. Вознесенской, графическ. искус.—Ал-дръ Вас. *Власовъ*—Арханг., д. Инбирской, пѣнія—н. ч. Алекс. Фед. *Шестаковъ*—Арханг., с. д., нѣм. яз.—Юл. Алекс. *Володимірова*—Щигровск., д. Григорьевыхъ, уч.-помощ.—н. ч. Ив. Кирил. *Сопинъ*—Грузинск., д. Лошакова, врачъ—(вакансія).

**Двухклассныя М. Н. П. училища.**

Дросковское—с. Дросково. Завѣд. (онъ-же учитель)—н. ч. Ал-дръ Вас. *Рудневъ*, законоуч.—свещ. Фед. Алекс. *Леоновъ*, учит.: н. ч. Вас. Дав. *Внуковъ* и Над. Θεод. *Леонова*.



**Болпенское** — с. Колпна. Завѣд.-уч. — н. ч. Григ. Фед. *Шалимовъ*, законоуч. — свящ.: Пав. Мих. *Никольскій* и Сер. Вас. *Макаровъ*, учит.: н. ч. Фед. Еф. *Латышевъ* и Ел. Никит. *Шалимова*.

**а) Двухклассныя:** **Теляженская**, учит.: Ив. Мих. *Ростовцевъ*, Тат. Пав. *Ростовцева*, помощ. ихъ — Анна Васил. *Коновалова*. **Ушаковская**, учит.: Сем. Арт. *Внуковъ*, Алекс. Григ. *Протопоповъ*, Р. П. *Тубальцевъ*. **Воровутская**, учит. — Сем. Евф. *Новиковъ*, Пел. Арс. *Новикова*, помощ. ихъ — Ол. Алекс. *Маркова-Алехина*.

**б) Одноклассныя:** **Алексѣевская**, учит.: Тих. Сер. *Извъковъ* и Ол. Ив. *Ерохина*. **Александровская**, учит. — Алекс. Мих. *Стрѣлецъ*. **Александровская**, учит. — Капит. Фран. *Левковичъ*. **Архаровская**, учит. — Марія Алекс. *Акулова*. **Ахтырская**, учит. — Алекс. Вас. *Зерновъ*. **Аленовская**, учит. — Алекс. Ив. *Кореневъ*. **Борисовская**, учит. — Никол. Дм. *Балашовъ*. **Вепринецкая**, учит. — Ив. Ив. *Силютинъ*. **Верхососенская**, учит. — Ив. Дм. *Лезинъ*. **Верхне-Гнилушенская**, учит. — Ив. Панф. *Раздобаровъ*. **Вороновская**, учит. — Нина Ал-др. *Ханыкова*, помощ. ея — Соф. *Кошкуль*. **Вышне-Хмѣлевская**, учит. — Мих. Ег. *Никулинъ*. **Вязовская**, учит. — Андр. Алекс. *Шериненковъ*. **Грязновская**, учит. — Пет. Сем. *Юшковъ*. **Гнилоплотская**, учит. — *Скуридина*. **Дубовицкая**, учит. — Пав. Ив. *Ашихминъ*. **Жерновская**, учит. — Елиз. Алекс. *Шушлябина*, помощ. ея — Марія Алекс. *Юдина*. **Зиновьевская**, учит. — *Витоританнилоговъ*. **Знаменская**, учит. — Инна Ал-др. *Воскресенская*, помощ. ея — *Нечаевъ*. **Красненская**, учит. — Ел. Тимоф. *Ивановская*, помощ. ея — Соф. Макс. *Оборнева*. **Красненская**, учит. — Раиса Дм. *Говорова*. **Краснослободская**, учит. — Андр. Алекс. *Забордаевъ*. **Корсунская**, учит. — Ил. Вас. *Коробовъ*. **Костюринская**, учит. — (вакансія). **Кубанская**, учит. — Над. Тих. *Коновалова*. **Кузнечинская**, учит. — Руф. Ал-др. *Богословская*. **Кутузовская**, учит. — Мих. Ив. *Каревъ*. **Хуторъ-Лимовская**, учит. — Ол. Дм. *Черемина-Соколова*. **Мишковская**, учит. — Аполлин. Ал-др. *Маляревская*. **Медвѣженская**, учит. — Алекс. Петр. *Федорова*. **Миловская**, учит. — Елиз. Никол. *Острогорская*. **Нетрубешская**, учит. — Васил. Андр. *Догачевъ*, помощ. его — Никол. Филип. *Храбровъ*. **Нижне-Нетрубешская**, учит. — Над. Пав. *Данская*. **Нижне-Сосенская**, учит. — Люб. Капит. *Москвитина*. **Никольская**, учит. — Марія Алекс. *Гуляева*. **Ново-слободская**, учит. — Ив. Ив. *Трошинъ*. **Орлянская**, учит. — Пант. Коз. *Рюмишинъ*. **Подгородняя-Слободская**, учит. — Марія Франц. *Левковичъ*. **Панская**, учит. — Ив. Ив. *Ураловъ*. **Пересухинская**, учит. — Ант. Мих. *Крутикова*. **Вышне-Столбецкая**, учит. — Никол. Мих. *Райскій*. **Нижне-Столбец-**



ная, учит.—Ив. Алекс. *Жизгачевъ*. Самарская, учит.—Фед. Иоасаф. *Маккавеевъ*. Синковская, учит.—Марія Серг. *Сапрыкина*. Смирновская, учит.—Ив. Плат. *Платоновъ*. Топковская, учит.—Ард. Ив. *Замятинъ*, учит.—Анна Вас. *Акулинина*. Троицко-Скарятинская, учит.—Юл. Вас. *Афанасьева*, помощ. ея—*Лунина*. Трудовская, учит.—Ал-дръ Вас. *Ларкинъ*. Удереvская, учит.—Пел. Кирил. *Сопина*, помощ. ея—Ив. Кирил. *Сопинъ*. Фошнянская, учит.—Люб. Ив. *Аретинская*, помощ. ея—Марг. Ив. *Аретинская*, Черемухо-Плотская, учит.—Марія Капит. *Москвитина*. Черниковская, учит.—Марія Ал-др. *Скуридина*. Шалимовская, учит.—Никол. Пет. *Коваленко*. Языковская, учит.—Дм. Георг. *Антилоговъ*.

---

## М. Ю.

### Вѣдомство Орловскаго окружнаго суда.

Уѣздный членъ окружнаго суда—кол. сов. Бор. Емел. *Калгатиный*.

Судебные слѣдователи: 1 уч.—тит. сов. Сер. Митр. *Филоненко-Бородинъ* (и. д.), 2 уч.—тит. сов. Гавр. Ал-др. *Розовъ* (и. д.).

Судебный приставъ по гор. и уѣзду—над. сов. Никол. Ал-др. *Розовъ*.

Нотариусы: губ. сек. Мих. Альф. *Савицкий* и куп. сынъ Никол. Никол. *Куркинъ*.

---

## М. П. С.

### Станціи М.-К. жел. дор.

**Куракино.** Начал.—н. ч. Пет. Макар. *Чулковъ*, помощ. его: н. ч.: Пет. Гав. *Марковъ* и Конст. Вас. *Полозовъ*, телеграф.—н. ч.: старш.—Андр. Дем. *Карповъ*, младш.—Пет. Коз. *Павловъ-Ариничевъ* и Конст. Егор. *Невижинъ*.

**Болпна.** Начал.—н. ч. Кирил. Пав. *Горбань*, контор.—Алекс. Пет. *Музалевскій*.

---

## М. В.

### Управленіе уѣзднаго воинскаго начальника и конвойная команда.

Дворянск., д. Христопова.

Воинскій начальникъ—подполк. Ал-др. Ив. *Малининъ*—Дворянск., д. Евренова. Дѣлопроизвод.—тит. сов. Вяч. Ив. *Радковскій*—Двор., д. Рождественскаго.



## В. П. И.

**Вознесенскій соборъ.**

Настоятель—прот. Пав. Ив. *Измайловъ*—Груз., с. д., священ.— Андр. Вас. *Рождественскій*—Ивжн., с. д., діак.—Ив. Ив. *Ливанскій*—Средн., д. Андреева, псаломщ.—Алекс. Θεод. *Шестаковъ*—Средн., д. Андреева, псаломщ.—діак.—Алекс. Ив. *Орловъ*—Средн., д. Андреева, церк. староста—куп. Никол. Пет. *Крыловъ*—Ивжн., с. д.

**Благочинные.**

Округовъ: 1-го—прот. Пав. Ив. *Измайловъ*—Грузин., с. д., 2-го—свящ. Влад. Сер. *Аракинъ*—с. Рождественское, 3-го—свящ. Дм. *Дмитріевъ*—с. Дросково, 4-го—свящ. Ив. *Владиміръцевъ*—с. Владиміръское.

**Уѣздное отдѣленіе епархіальнаго училищнаго совѣта.**

Предсѣдатель—прот. Пав. Ив. *Измайловъ*—Грузин., с. д., члены: уѣзд. наблюд. церк. шк.—свящ.: Пет. Іоан. *Могилевскій*—с. Покровское - Липовица, Мих. Ив. *Вуколовъ*—с. Луковецъ, Вас. Ив. *Козловскій* (онъ-же казначей)—Архангел., с. д., Евл. Стеф. *Ключаревъ*—с. Александровское, діак.—Пав. Тим. *Форминъ* (онъ-же дѣлопроизвод.)—Арханг., д. Андреева, предсѣд. земск. упр., город. староста, инспекторъ город. училища, двор. Вас. Вас. *Сухаревъ*—Архангел., с. д. и кол. рег. Никит. Вас. *Гордѣйчукъ*—Архангел., с. д.

**Свѣчной складъ епархіальнаго завода.**

Арханг., с. д.

Смотритель—діак. Ал-др. Ив. *Орловъ*, приказ.—Марія Никол. *Имбирская*, члены ревиз. ком.: прот.—Пав. Ив. *Измайловъ*, свящ.: Евл. *Ключаревъ*, Мих. *Вуколовъ* и Ив. *Тебенковъ*.

**Разныя учрежд. и общества.****Комитетъ Общества Краснаго Креста.**

Арханг., с. д.

Предсѣдательница жена ротм.—Клеоп. Ив. *Картавцева*—с. Знаменское, товарищъ ея—уѣзд. предв. дворянства князь Ал-др. Бор. *Куракинъ*—с. Куракино, казначей—от. кап. Никол. Як. *Сновидовъ*—Щигров., д. Григорьевыхъ, помощ. его—двор. Ив. Никит. *Корогодинъ*—дер. Комыши.

**Общества:**

Покровительства неспособнымъ къ труду и безпріютнымъ неизлѣчимымъ больнымъ—с. Колпина. Предсѣдательница—Нат. Ал-др. *Потулова*, товарищъ ея—Ел. Ал-др. *Потулова*, казначей—Ел. Пет. *Турбина*, секретарь—кр. Григ. Фед. *Шалимовъ*, члены: от. рот. Леонид. Вас. *Картавцевъ*—с. Знаменское, тит. сов. Дм. Леонид. *Каширениновъ*—



а. Колтавка, Пел. Дм. *Крылова*, кр. Пет. Никол. *Застѣдателевъ* и Моис. Ал-др. *Курочкинъ*, представ. отъ земства—н. ч. Ив. Пет. *Теряевъ*—г. Малоарханг.

**Сельско-хозяйственное общество**—с. Теляжье. Почетный предсѣдатель—инж. Сер. Ал-др. *Козьминъ*, предсѣд. совѣта—инж. Влад. Ал-др. *Козьминъ*, товарищъ предс.—двор. Мар. Ал-др. *Козмина*, секретарь—учитель Ив. Мих. *Ростовцевъ*, члены: кр. е. Теляжья—Никоф. Аким. *Чуриловъ*, Ник. Парф. *Меркуловъ*, Ив. Парф. *Меркуловъ*, Мих. Ив. *Черемисовъ*.

**Винокуренные заводы**: кн. *Волконскаго*—д. Плещева, Губкинск. вол., бр. *Косиковыхъ*—с. Архаровское, Федоровской вол., дв. *Новицкаго*—с. Ахтырка, Красненской вол.

**Пожарное**—Орлов., каз. д. Предсѣдатель—над. сов. Дм. Мих. *Емельяновъ*—Арханг., д. земства, члены: от. рот. Ив. Герас. *Косиковъ*—Арханг., д. Шелуховой, тит. сов. Пет. Сак. *Никаноровъ*—Дворян., д. Захарьина, дв. Мих. Альф. *Савицкій*—Двор., д. Дружинина, кол. ас. Лев. Леонид. *Гавриловъ*—Дворян., д. Бабенкова, поч. гр. Вас. Ив. *Макарьевъ*—Вознесен., с. д., кан. сл. Ал-др. Ал-др. *Поповъ* (онъ-же секретарь)—Грузин., д. Скворцова, мѣщ. Леон. Вас. *Срътенцевъ*—Курск., с. д. и мѣщ. Мих. Ил. *Дружининъ*—Арханг., с. д. члены ревиз. ком.: поч. гр. Ив. Сем. *Захаревъ*—Дворян., с. д., куп. Ал-др. Ив. *Срътенцевъ*—Курск., с. д., Мих. Алекс. *Мелиховъ*—Дворян., с. д., кол. рег. Ник. Вас. *Гордѣйчукъ*—Архан., с. д.

**Болпенская вольно-пожарная дружина**. Почетные члены: дв. Дмитр. Леонид. *Каширениновъ*, діаконовъ Ник. *Кочубей* и приставъ 3-го стана Серг. Григ. *Покровскій*. Предсѣдатель—дв. Гавр. Петр. *Каширениновъ*. Члены правленія: Григ. Фед. *Шатиловъ*, Серг. Ал-др. *Соколовъ*, Петръ Никол. *Застѣдателевъ*. Дѣлопроизводитель—Овис. Евфим. *Сукнинъ*. Начальникъ дружины—Андр. Онис. *Самсоновъ*.

**Дросковская**—с. Дросково. Почетный попечитель—дв. Ал-дръ Мих. *Черниковъ*, предсѣдатель—куп. Леон. Ив. *Егоровъ* (онъ-же староста и дѣлопроизвод.), члены: от. подпор. Влад. Алекс. *Завадскій* (онъ-же помощ. старосты) и куп. Вас. Мих. *Дагаевъ*, члены замѣстители: мѣщ. Вас. Овис. *Самсоновъ* и кр. Никол. Никол. *Башкатовъ*, члены ревиз. ком.: л. поч. гр. Парф. Пав. *Руденскій*, н. ч. Ив. Пет. *Теряевъ* и кр. Дмитр. Сем. *Гревцевъ*, цейхмейстеръ—кр. Лук. Евф. *Легостаевъ*.

### **Пріютъ для престарѣлыхъ и неспособныхъ къ труду.**

Арханг., город. д.

Попечитель—куп. Ал-дръ Ив. *Волковъ*—Орловск., с. д., помощ. его—куп. Андр. Ил. *Дружининъ*—Дворянск., с. д., смотр.—мѣщ. Фед. Фед. *Макаровъ*—Курск., с. д.



## Общественное собраніе.

Старшины: Дм. Мих. *Емельяновъ*, Никол. Пет. *Крыловъ*, Бор. Емел. *Калгатинъ*, Ив. Герас. *Косиковъ*, Вас. Ив. *Макаръевъ*, Пет. Сак. *Никаноровъ*, Мих. Альф. *Савицкій* (опъ-же хозяйст. старшина) и Вас. Вас. *Сухаревъ*.

## Агенты страховыхъ обществъ.

„Московского“—Мих. Альф. *Савицкій*—Дворян., д. Дружинина, взаимнаго Зем. страхованія—*Завьяловъ*—Вознесен., д. Розова, „С.-Петербургскаго и Русскаго“—губ. секр. Пав. Мих. *Третьяковъ*—Арханг., с. д., С.-П.-Бургской ком. „Надежда“—Альф. Осип. *Савицкій*—Дворян., д. Дружинина, „Россія“—Вас. Вас. *Сухаревъ*—Арханг., с. д., „Русскаго“—Ал-дръ Ал-др. *Поповъ*—Дворян., с. д., „1-го Россійскаго“—Никол. Як. *Сновидовъ*—Щигров., д. Алексѣева, „2-го Россійскаго“ и „Саламандра“—Леонид. Вас. *Срътенцевъ*—Курск., с. д., „Сѣвернаго“—Ив. Сем. *Захаръевъ*—Дворян., с. д., „Варшавскаго“—Мих. Никол. *Кубаревъ*—Орлов., с. д., „Волга“—Дм. Евф. *Капрановъ*—Ливенск., с. д., „Русскаго“—Лук. Дав. *Переверзевъ*—с. Дросково.

## Библиотекн.

**Имени Павленкова**—при Красннк. зем. учил. Завѣд. библиотек.—учит. Елена Тимоф. *Ивановская*.

**Малоархангел. земства**—въ с. Колпнѣ. Библиотекаръ—мѣщ. Вас. Лавр. *Гавриловъ*.

При уѣзд земск. управѣ, при Красненскомъ зем. учил., при вол. правл.: Малоархангельскомъ, Дросковскомъ, Колпенскомъ, Куракинскомъ, Алексѣевскомъ, Смирновскомъ, Ивановскомъ, Успенскомъ, Александровскомъ, Успенскомъ и Фошнянскомъ и въ имѣніяхъ: Мацнева, Оловенникова и М. М. Мацнева.

**Народный домъ**—комитета попечит. о народной трезвости—уг. Дворян. и Орловск., д. Макарьева.

**Аптекарскай магазинъ**—провиз. *Каллера*—Орлов., д. Захарова.

**Типографія**—*Гордѣйчука*—Архангел., с. д.

**Фотографія**—*Лисицына*—Архангел., с. д.

**Гостиницы:** Н. Д. *Конькова*—Орловск., с. д. и *Кубарева*—уголь Базарн. площ.

**Номера съ подворьями:** В. И. *Блинчикова*—Дворян., с. д., М. И. *Гревцева*—Косой пер. и А. А. *Нецветаева*—Орлов., д. Христопова.



# МЩЕНСКІЙ УѢЗДЪ.

М. В. Д.

**УѢЗДНЫЙ предводитель дворянства**—стат. сов. Никол. Ал-др. *Матвѣевъ*—с. Ачкасово, кандидатъ—губ. сек. Дм. Ал-др. *Офросимовъ*.

**Дворянская опека**—Шоссейн., д. Зем. Предсѣдатель—уѢзд. предвод. дворянства. Засѣдатели: от. подпоруч. Ал-др. Пет. *Римскій-Корсаковъ*—Городск., д. Буриковой и Никол. Никол. *Поповъ*—Набережн., с. д.

## УѢЗДНЫЙ СЪѢЗДЪ.

Ново-Моск., Шоссейн., д. Зем.

**Административное Присутствіе.** Предсѣдатель—уѢзд. предвод. дворянства. Члены: земскіе начальники, исправникъ, предсѣд. уѢздн. земск. управы и податной инспекторъ, а по продовольственному отдѣлу входятъ въ составъ присут. и члены зем. управы.

**Судебное Присутствіе.** Предсѣдатель—уѢздн. предвод. дворянства. Члены: уѢзд. чл. окруж. суда, почетные мировые судьи, город. судья и земскіе начальники. Въ засѣданіяхъ судеб. присут. участвуетъ товарищъ прокурора окруж. суда для предъявленія, въ надлежащихъ случаяхъ, своихъ заключеній по разсматриваемымъ дѣламъ. Секретарь—кол. ас. Вас. Пет. *Крыловъ*—Кузнеч., с. д., канцелярскіе служители: н. ч. Леонид. Андр. *Васильевъ*—Бѣлев., д. Иноземцевыхъ, двор. Бор. Аким. *Труфоновъ*—Город., д. Шебунина, Ал-дра Адам. *Липская*—Городск., с. д., Арк. Ил. *Занинъ*—Красн. пл., с. д., Мих. Ив. *Ивановъ*—Кузнечн., д. Горѣлова, Ник. Андр. *Шестаковъ*—Воскрес., с. д., Пав. Ив. *Медвѣдевъ*—Нижи., с. д. и Ив. Егор. *Константиновъ*—Стрѣлец. сл.

**Земскіе начальники**—участковъ: 1-го—тит. сов. Дм. Никол. *Матвѣевъ*—с-цо Ядрино; 2-го—от. гв. шт.-кап. Сер. Афан. *Тиньковъ*—с-цо Башкатово, 3-го—от. корн. Алекс. Алекс. *Проташинскій*—с-цо Бастыево, 4-го—от. пор. Леонид. Леонар. *Орановскій*—с-цо Козловка.

## УѢЗДНОЕ ПО ВОИНСКОЙ ПОВИННОСТИ Присутствіе.

Уг. Ново-Моск. и Бѣлев., д. Зем.

Предсѣдатель—уѢзд. предвод. дворянства. Члены: уѢзд. воинскій нач., исправникъ и предсѣд. уѢзд. зем. управы. Дѣлопроизвод.—тит. сов. Влад. Конст. *Рудневъ*—Бѣлев., с. д., писцы—н. ч. Алекс. Сер. *Дагаевъ*—Шоссейн., с. д.

Для отправленія воинской повинности уѢздъ дѣлится на 3 участка, которыхъ призывные пункты въ городѣ. 1-й составляютъ вол.: Стрѣлецкая, Кювергинская, Чичиневская, Тельчинская, Воинская и Башкатовская; 2-й—г. Мценскъ; 3-й—вол.: Михайловская, Долговская, Городищенская, Побѣдинская, Покровская, Троицкая, Чахинская и Богородицкая.



**Завѣдывающіе военно-конскими участками:**

1 Мценскій — завѣд. — куп. Ив. Ив. *Наживинъ* — Ново-Москов., с. д., помощ. его — куп. сын. Як. Фед. *Павловъ* — Амбар., с. д. 2 Стрѣлецкій — завѣд. (вакансія) — Кузнеч., д. Киселевой, помощ. его — кр. Як. Никол. *Лыловъ*. 3 Ковергинскій — завѣд. — мѣщ. Влад. Ал-др. *Никифоровъ*, помощ. его — кр. Пав. Сем. *Поповъ*. 4 Чичиневскій — завѣд. — кр. Стеф. Коз. *Засинъ*, помощ. его — мѣщ. Алекс. Мих. *Чадаевъ*. 5 Тельчинскій — завѣд. — кр. Никиф. Евд. *Гринева*, помощ. его — кр. Ив. Никит. *Ефимовъ*. 6 Воинскій — завѣд. — куп. Никол. Зах. *Смирновъ*, помощ. его — куп. Вас. Вав. *Перверзевъ*. 7 Башкатовскій — завѣд. — кр. Кирил. Никол. *Назаровъ*, помощ. его — кр. Ив. Никан. *Романцовъ*. 8 Михайловскій — завѣд. — мѣщ. Пав. Пим. *Бариновъ*, помощ. его — кр. Коз. Стеф. *Петрухинъ*. 9 Долговскій — завѣд. — двор. Ив. Никит. *Кологривовъ*, помощ. его — кр. Сем. Дм. *Кузнецовъ*. 10 Городищенскій — завѣд. — губ. сек. Анат. Алекс. *Бунаковъ*, помощ. его — кр. Евф. Гав. *Поликановъ*. 11 Побѣдинскій — завѣд. — дв. Ал-дръ Ал-др. *Моравскій*, помощ. его — мѣщ. Ал-дръ Фед. *Ивановъ*. 12 Покровскій — завѣд. — мѣщ. Алекс. Осип. *Стебаковъ*, помощ. его — мѣщ. Вас. Никол. *Соколъ*. 13 Троицкій — завѣд. — мѣщ. Мих. Вас. *Петровъ*, помощ. его — Ив. Дм. *Харьковъ*. 14 Чахинскій — завѣд. — мѣщ. Конст. Григ. *Осмоловскій*, помощ. его — Вас. Фед. *Борзенковъ*. 15 Богородицкій — завѣд. — кр. Плат. Евд. *Казаковъ*, помощ. его — Сер. Никол. *Маричевъ*.

**Уѣздное полицейское управленіе.**

Бѣлев., каз. д.

Уѣздный исправникъ — кол. ас. Пав. Ал-др. *Тихомировъ* — при управ. помощ. его — кол. секр. Ив. Осип. *Мингинъ* — Воскр., д. Орембовскаго, секретарь — н. ч. Влад. Ив. *Марченковъ* (н. д.) — Ст.-Моск., д. Соболева, столоначальники: кол. рег. Мих. Пет. *Грушевскій* — Никит., д. Елисѣева, и н. ч. Никол. Дмитр. *Грибановъ* — Ефремов., с. д., регистраторъ — н. ч. Петръ Максим. *Корвинъ* — Кузнеч., д. Буниной.

**Городовые пристава:** 1-го уч. — кол. рег. Дмит. Никол. *Савиновъ* — Ново-Москов., д. Каменевой, и 2-го уч. — Георг. Изм. *Зубковъ* — Никит., д. Коняева.

**Пристава становъ:** 1-го — над. сов. Ник. Ал-др. *Гринева* — Ново-Москов., д. Смирнова, 2-го — н. ч. Пет. Пав. *Фау* — Новопоселенная сл., 3-го — н. ч. Петръ Людгард. *Снѣшко* — д. Желѣзница.

**Врачи:** уѣздный — кол. сов. Ал-дръ Иван. *Шестаковъ* — Москов., д. Завадской, городской — ст. сов. Рув. Мел. *Эйгесъ* — Кузнечн., д. Балмасова.



**УѢЗДНЫЙ распорядительный комитетъ.**

Предсѣдатель—исправникъ. Члены: город. голова, уѣзд. воинскій начал. и предсѣд. уѣздн. зем. управы.

**Отдѣленіе тюремнаго комитета.**

Уг. Москов. и Бѣлев., д. Зем.

Директоры по должности: старшій—уѣзд. предвод. дворянства; уѣзд. м. окруж. суда; мѣстный товарищ прокурора; предсѣд. зем. управы; город. судья; исправникъ; город. голова; благоч. город. церквей; уѣзд. врачъ; по избранію: д. ст. сов. Никол. Пав. *Галаховъ*—Орель, Садовая, соб. д., тит. сов. Влад. Конст. *Рудневъ*—Бѣлевск., с. д. и мѣщ. Никол. Пет. *Андріановъ*—Никит. с. д.

Начальникъ тюрьмы—тит. сов. Пет. Сем. *Архангельскій*.

**Почтово-телеграфная контора.**

Уг. Никит. и Фролов., д. Башкатова.

Начальникъ—над. сов. Влад. Никол. *Александровъ*—при конторѣ, помощн. его—кол. ас. Сер. Алекс. *Раевскій*—Болхов., д. стар. почты, чиновники: IV раз.—кол. сек. Никол. Андр. *Зайкинъ*—Амбар., д. Золоторева, V раз.—женщина-чиновн. Зинаида Конст. *Бернацкая*—Троицк., д. Толкачева, VI раз.—кол. рег. Вас. Сем. *Волобуевъ*—Амбар., д. Толкачева. и н. ч. Пав. Ал-др. *Спасскій*, по найму—при конторѣ, надсмотр. высш. окл.—н. ч. Степ. Тимоф. *Зайцевъ*—Нов.-Москов., д. Аристовой.

**Почтовое отдѣленіе.**

Долговское—с. Долгое. И. д. начальн.—кол. рег. Ник. Ив. *Лавремовъ* и почт.—н. ч. Иона Никит. *Петровъ*.

**УѢЗДНОЕ ЗЕМСТВО.**

Гласные: отъ 1-го избирательнаго собранія: двор. Никол. Алекс. *Беэръ*—Москва, М.-Левшинскій пер., д. город. управы, от. ротм. Ал-др. Вас. *Куротдовъ*—Мценскъ, с-цо Синяевка, Дм. Никол. *Матвѣевъ*—д. Ядрина, Чахинской в., от. подпоруч. Ал-др. Петр. *Римскій-Корсаковъ*—г. Мценскъ, с-цо Роженскъ, князь Ив. Ал-др. *Енгальчевъ*—Мценскъ, дер. Новоселки, от. шт.-кап. Серг. Афан. *Тиньковъ*—Ст. Отрада, М.-К. ж. д., двор. Ал-др. Алекс. *Беэръ*—г. Москва, Спась-Петровская пл., д. Лезина, двор. Конст. Дм. *Беэръ*—Мценскъ, с. Подбѣлевецъ, зап. корн. Алекс. Алекс. *Проташинскій*—Ст. Бастыево, М.-К. ж. д., казакъ Григ. Петр. *Харченко*—Мценскъ, с-цо Кузнецово, двор. Никол. Никол. *Сухаревъ*—Мценскъ, дер. Круглица, двор. Лев. Юнов. *Гальскій*—Ст. Золоторево, Ю.-В. ж. д., двор. Ал-др. Серг. *Мацневъ*—поч. отд. Долгое, Мц. у., кол. ас. Вас. Ал-др. *Туманскій*—с. Пятницкое, губ. сек. Евг. Дм. *Шмаковъ*—г. Мценскъ, с-цо Одинокъ, двор. Бор. Никол. *Шенинъ*—Москва, Смоленскій бул., Неапольскій пер., д. Бисловской, кол. секр. Влад.



Никол. *Шенинъ*—г. Мценскъ, с. Волково, тит. сов. Влад. Павл. *Васильевъ*—  
Ст. Бастыево, М-К., ж. д., двор. Ив. Никол. *Кологривовъ*—почт. отд. Долгое, Мцен. у.,  
Никол. Петр. *Кошеверовъ*—г. Мценскъ, Балчугъ, с. д., князь Дм. Як. *Кутыевъ*  
—Набереж., с. д.

**Отъ 2-го избирательнаго собранія:** канд. прав. Евлам. Петр. *Случевскій*—  
Москва, Остоженка, д. Столповскаго, кв. № 4, куп. Ив. Ив. *Наживинъ*—  
Шоссейн., с. д., Ал-др. Алекс. *Половневъ*—Старо-Моск., с. д., инж.-техн. Петр.  
Онуп. *Домогатскій*—Старо-Никитская, с. д.

**Отъ сельскихъ обществъ:** крест.: Ив. Вас. *Жилинъ*—с. Башкатово,  
Фед. Влад. *Филатовъ*—с. Богородицкое, Никол. Гавр. *Леоновъ*—с. Троицкое,  
Алекс. Варф. *Лебланъ*—с. Городище, Сем. Митр. *Кузнецовъ*—с. Долгое, Григ.  
Андр. *Лыловъ*—с. Казанское, Сем. Ив. *Пиняевъ*—с. Бортное, Фед. Григ. *Ка-*  
*равцевъ*—с. Тельчи, Ив. Алекс. *Казаковъ*—с. Войны, Сем. Гавр. *Ивашкинъ*—  
—с. Чичинево.

## У п р а в а.

Предсѣдатель—кол. сек. Влад. Никол. *Шенинъ*—с. Волково. Члены:  
от. ротм. Ал-др. Вас. *Куротъдовъ*—с. Сняевка, казакъ Григ. Петр. *Харчен-*  
*ко*—с. Кузнецово, секретарь—поч. гр. Вас. Геор. *Кречетниковъ*—Никитск., с. д.,  
техникъ—Вас. Павл. *Сивохинъ*—Никитск., д. Михеева, бухгалтеръ—крест. Вас.  
Стеф. *Игнатовъ*—Кривой пер., с. д., кассиръ—Иосиф. Евф. *Золотовъ*—Бѣлевск., с. д.,  
дѣлопроизводитель оклад. стола—пот. поч. гр. Григ. Никол. *Булгаковъ*—  
Ст. Никитская, с. д.

## Земскія больницы.

Больничная ул.

**Городская**—врачъ Еф. Борис. *Левинъ*—Ст.-Никит., д. Лебедева, фельд-  
шеръ—Алекс. Матв. *Соловьевъ*—при больницѣ, фельдшеръ—Андр. Алекс. *Пет-*  
*рухинъ*—Москов., д. Колесникова, фельдшер.-акушерка—Варв. Мих. *Тимова*—  
при больницѣ, акушерка—Ал-дра Иван. *Яковлева*—Никитск., с. д., экономка—Мар.  
Ильин. *Никанорова*—при больницѣ.

**Амбулаторный пунктъ городского участка**—Никит., д. Каржавина

**Воинская**—въ с. Войнѣ, врачъ—Ник. Иван. *Петропавловскій*, фельд-  
шеръ—Иосифъ Федор. *Бедринъ*, фельдшеръ—Влад. Вас. *Минаевъ*, аку-  
шерка-экономка—Марія Семен. *Лебедева*—всѣ живутъ при больницѣ.

**Амбулаторный пунктъ Воинскаго участка**—село Башкатово.

**Троицкая**—с. Троицкое, женщина-врачъ—Марія Никол. *Сахарова*,  
фельдшеръ—Мих. Лукьян. *Нартиковъ*, акушерка-экономка—Анна Никол.  
*Дмитріева*—всѣ живутъ при больницѣ.

**Амбулаторный пунктъ Троицкаго уч.**—с. Сычи, Покровск. вол.



**Долговская**—с. Долгое, женщина-врач Вѣра Евген. *Гавристычъ*, фельдшеръ—Викен. Казимір. *Янковскій*, фельдшерица—Ольга Никол. *Цвѣткова*, фельдшерица—Варв. Иван. *Семенова*, акушерка-экономка—Марія, Алекс. *Гонлева*—всѣ живутъ при больницѣ.

**Амбулаторный пунктъ Долговскаго участка**—с. Богородицкое.

**Старенковская**—с. Старенково, врачъ—Ал-дръ Никол. *Огородниковъ*, фельдш.-акушерка—Ольга Иван. *Горшкова*, фельдшеръ—Ив. Иван. *Нацкій*, фельдшерица—Анна Митроф. *Курдюкова-Михайлова*—всѣ живутъ при больницѣ.

### Ветеринарная лѣчебница.

д. Земства.

**1-й ветеринарный участокъ.** Завѣд.—врачъ Аркад. Юльев. *Тарасевичъ*—Бѣловск., д. Иноземцева, фельдшеръ—Пав. Стан. *Бялекъ*—при лѣчебницѣ, фельдшеръ Бортнянскаго ветеринарнаго фельдшерскаго пункта—Матв. Дмитр. *Пронькинъ*—с. Бортное.

**2-й ветеринарный участокъ.** Врачъ—Ал-дръ Мих. *Дьяконовъ*—хуторъ Комчатово, фельдшеръ—Илар. Моисеев. *Жигачевъ*—хуторъ Комчатово.

### Земскія школы.

**Александровское-Мацневское**, учительн.—Праск. Евген. *Племянникова*. **Алисовское**, учитель—Фед. Павл. *Тихоміровъ*. **Афанасьевское**, учител.—Анна Вас. *Вертоградова*. **Башкатовское**, учительница—Елиз. Алекс. *Красовская* и помощ. ея—Як. Стефан. *Кречетовъ*. **Богородицкое**, учит.—Никиф. Абрам. *Косаревъ*. **Бортнянское**, учител.—Марія Никол. *Дмитріева*. **Брагинское**, уч-ца—Анна Иван. *Ломакина*. **Воинское**, учитель—Влад. Лукичъ *Аретинскій* и помощ.—Зин. Іосиф. *Рязанова*. **Глазуновское**, уч-ль—Пав. Петр. *Казаковъ*. **Городищенское**, уч-ль—(вакансія), помощ.—Павла Федор. *Данышина*. **Долговское**, уч-ль—Вас. Иван. *Ушаковъ*, помощ.—Варв. Сем. *Гендрикова*. **Домнино-Волошиновское**, уч-ль—Петръ Герас. *Наумовъ*. **Домнино-Яковлевское**, уч-ца—Ал-дра Павл. *Панова*, помощ.—Дан. Вас. *Агафонцевъ*. **Какуренковское**, уч-ца—Соф. Иван. *Струнникова*. **Калинѣевское**, уч-ца Сераф. Никол. *Домогатская*. **Карандаковское-Тенишевское**, уч-ца—Анна Георг. *Комарова*. **Михайловское**, уч-ль—Тих. Иван. *Гнѣзущевъ* и помощ.—Илья Иван. *Гнѣзущевъ*. **Никуличское**, уч-ль—Порф. Алекс. *Галкинъ*. **Подмасловское**, уч-ца—Елена Евстаф. *Бѣлкина*. **Побѣдинское**, уч-ца—Елиз. Семенов. *Минаева*. **Сатыевское-Шеншинское**, уч-ца—Марія Иван. *Знаменская*. **Спасское**, уч-ца—Елена Васил. *Васильева*. **Сторожевское**, уч-ца—Ал-дра Матв. *Дорогова*, помощ.—Никол. Влад. *Шерстовъ*. **Стрѣлецное**, уч-ца—Марія Васил. *Соколова*, помощ.—Антон. Павл. *Тихомі-*



рова. Сычевское, уч-ль—Андр. Юсиф. Рожковъ. Шашкинское, уч-ца—  
Ольга Евграф. Говорова.

### УѢздная землеустроительная коммиссія.

Никит., д. Свѣшникова.

Предсѣдатель—уѣзд. предвод. дворянства, непремѣнный членъ—князь  
Ив. Ал-др. *Енгальчевъ*—с. Новоселки, секретарь—Вас. Дм. *Журавлевъ*—  
Никит., д. Свѣшникова, канц. служащ.—н. ч. Вас. Вас. *Зикьевъ*—Ст.-Москов.  
д. Леонтьева.

### Городскія и сословныя учрежденія.

Гласные думы: инж.-техн. Пет. Онуф. *Домогатскій*—Старо-Никит-  
ская, с. д., тит. сов. Никол. Пет. *Кошеверовъ*—Балчугъ, с. д., кол. сек. Вас.  
Фед. *Троицкій*—Никит., с. д., п. поч. граждане: Влад. Пет. *Смирновъ*—  
уг. Амбар. и Фролов., с. д. и Сер. Пет. *Смирновъ*—уг. Амбар. и Фролов., с. д., л. поч.  
гр. Мих. Прок. *Богданъ*—Фролов., д. Ивановыхъ, купцы: Вас. Мат. *Измай-*  
*ловъ*—с. д., Ив. Ив. *Наживинъ*—Шоссейн., с. д., Пет. Ив. *Наживинъ*—  
Шоссейн., с. д., Никол. Сем. *Мошкинъ*—Кузнеч., с. д., Ал-дръ Алекс. *Поло-*  
*невъ*—Москов., с. д., куп. сынъ—Як. Фед. *Павловъ*—Амбар., с. д., мѣщане:—  
Сем. Никит. *Минаевъ*—Никит. с. д., Пет. Ив. *Ильинъ*—Ст.-Моск., с. д., Ив.  
Ив. *Рудневъ*—Амбар., с. д., Коз. Ил. *Пахомовъ*—Шоссейн., с. д., Никол. Пав.  
*Занинъ*—Ст.-Москов., с. д., Вас. Алекс. *Казьевъ*—Воскресен., с. д., Влад. Алекс.  
*Ломакинъ*—Фролов., с. д., Никол. Пет. *Эсиповъ*—Троицк., с. д., Вас. Иван  
*Смыковъ*—Никит., с. д., заступающій мѣсто городского головы Никит. Алекс.  
*Виноградовъ*—Москов., с. д., Вяч. Никол. *Свѣшниковъ*—Набереж., с. д., Никол.  
Ив. *Кошеверовъ*—Никит., с. д., Алекс. Никол. *Мѣшковъ*—Новосильск., с. д., Ив.  
Никол. *Иноземцевъ*—бл. Харлам. владб., с. д., Митр. Юв. *Золотаревъ*—  
Амбар., с. д., Мих. Влад. *Елиствевъ*—Ст.-Никит., с. д., Никол. Глѣб. *Павловъ*—  
бл. Харлам. владб., с. д., Ал-дръ Никол. *Хлудовъ*—Ефрем., с. д., крестьяне:  
Никол. Дм. *Лихошерстовъ*—Ефрем., с. д. и Як. Никол. *Лыловъ*—г. Мценскъ.

### У п р а в а.

Городской голова—инж.-тех. Пет. Онуф. *Домогатскій*—Кузнеч., с. д.,  
членъ управы—(вакансія), мѣщ. Ник. Алекс. *Виноградовъ* (заст. м. гор.  
головой)—Москов., с. д., секретарь—л. поч. гр. Вас. Ив. *Кузминъ*—Никит.,  
д. Семенова, бухгалтеръ—п. поч. гр. Мих. Мих. *Никольскій*—Орловск., с. д.

### Сиротскій судъ.

Зданіе гор. общ.

Предсѣдатель—городской голова Пет. Онуф. *Домогатскій*, члены:  
куп. Ал-др. Сем. *Странниковъ*—Нязн.-Петров., с. д. и мѣщ. Алекс. Никол.  
*Хлудовъ*. Письмовод.—мѣщ. Ив. Вас. *Пономаревъ*—Балчугъ, ном. Крюкова.



**Мѣщанская Управа.**

Фроловск., гор. д.

Староста—мѣщ. Вас. Алекс. *Казъевъ*—Воскрес., с. д., члены—мѣщ.: Ив. Пав. *Иноземцевъ*—Затнино-Драгун., с. д. и Вас. Ив. *Симіоновъ*—Город., с. д., писмовод.—мѣщ. Вас. Пав. *Иноземцевъ*—Бѣлевск., с. д.

**М. Ф.****Казначейство.**

Бѣлев., каз. д.

Казначей—кол. сов. Алекс. Мих. *Преображенскій*—Никит., д. Пановой, бухгалтеры: стар.—над. сов. Евл. Пет. *Семеновъ*—Никит., д. Ломакина, 1 разр.—кол. ас. Бор. Григ. *Максимовъ*—Городск., гор. д., 2 разр.—тит. сов. Мих. Ник. *Нецвѣтаевъ*—Воскр., д. Гаврилова и в. ч. Пав. Анд. *Соловьевъ*—Троицкій пер., с. д., кассиръ 1 разр.—кол. ас. Ал-др. Як. *Діесперовъ*—Никит., с. д., счет. чинов.—в. ч. Ив. Никит. *Венедиктовъ*—Орловск.-Шоссейн., д. Курчаниновой, канцел. служ.: губ. сек. Григ. Пет. *Александрійскій*—Георг., с. д. и кол. рег.: Пет. Мих. *Титовъ*—Чер. Кувер. зем. бол., Георг. Ив. *Космодамианскій*—Набереж., с. д. и в. ч. Серг. Сем. *Ивановъ*—Воскресен., д. Москвитиной.

**Уѣздный комитетъ попечительства о народной трезвости.**

уг. Бѣлев. и Ново-Москов., д. Зем.

Предсѣдатель—уѣзд. предвод. дворянства, члены: депутатъ отъ дух. вѣдом.—свещ. Сер. *Соколовъ*—д. Букш. ц., инспекторъ город. училища, инспекторъ народ. учил. 6 уч., уѣзд. чл. окруж. суда, товарищъ прокурора, исправникъ, помощ. акциз. надз., уѣзд. воинскій начал., земскіе начальники, податной инспекторъ, город. врачъ, почетные мировые судьи, город. судья, город. голова, предсѣд. уѣзд. зем. управы, казначей—тит. сов. Влад. Конст. *Рудневъ*—Бѣлев. с. д., дѣлопроизводитель—кол. ас. Никол. Никол. *Поповъ*—Набереж., с. д.

**Уѣздное раскладочное по промысловому налогу Присутствіе.**

Предсѣдатель—податной инспекторъ, ст. сов. Ив. Мих. *Пятницкій*—уг. Никит. и Фролов., д. Смирновой, члены: отъ города—п. поч. гр. Сер. Пет. *Смирновъ*—уг. Амб. и Фролов., с. д., поч. гр. Мих. Пет. *Богдановъ*—Фрол., д. Сазонина, купцы: Коз. Ил. *Пахомовъ*—Шоссейн., с. д. и Вас. Мат. *Измайловъ*—Ямск. сл., с. д., отъ земства—куп. Васил. Ив. *Аболмазовъ*—Балчугъ, с. д., мѣщ. Митр. Іон. *Золотаревъ*—Амбар., с. д.

**Учрежденія мелкаго кредита.**

Кредитныя товарищества: Мценское—въ г. Мценскѣ; въ волостяхъ: Ковергинской—Пятницкое—въ с. Пятницкомъ; Богородицкой—Никольское



— въ с. Никольскомъ и Долговское—въ с. Долгомъ; Тельчинской—Усть-Щеревское— въ д. Усть-Щерево; Покровской—Покровское— въ с. Бортномъ; Троицкой—Троицкое— въ с. Смоленскомъ.

## М. Н. П.

### Женская 4-классная прогимназія.

Предсѣд. попечит. совѣта—инж.-тех. Пет. Онуф. *Домогатскій*—Старо-Никитская, с. д., члены: инспекторъ народ. учил. 6-го уч., тит. сов. Никол. Пет. *Кошеверовъ*—Балчугъ, с. д., п. поч. гр. Влад. Пет. *Смирновъ*—Амбар., с. д., л. поч. гр. Мих. Прок. *Богданъ*—Фролов. пер., д. Ивановой, купцы: Ив. Ив. *Наживинъ*—Шоссейн., с. д. и Ал-дръ Алекс. *Половневъ*—Москов., с. д., мѣщане: Никол. Ив. *Кошеверовъ*—Никитс., с. д., и Вас. Ив. *Смыковъ*—Никитс., с. д. Предсѣд. педагогич. совѣта—над. сов. Ив. Алекс. *Шеланутинъ*—при город. училищѣ. Начальница—Ал-дра Мих. *Скибневская*—(она-же учит. рус. яз.) Городская, д. Аристова, законоуч.—свящ. Сер. *Соколовъ*—д. Богояв., ц.; преподаватели: математики—Ол. Сер. *Рыкалова*—Амбар., д. Ивановой, исторіи—Лид. Вас. *Васильева*—Уг. Город. и Троиц. д. Васильевой, географіи—Анна Мих. *Макушкина*—Троиц., д. Сахарова, математики—н. ч. Алекс. Алекс. *Пахомовъ*—г. Мценскъ, нѣмец. яз.—Вѣра Алекс. *Завадская*, француз.—яз. Лидія Алекс. *Завадская*—Троиц. д. Русанова, и графическ. искус.—н. ч. Раф. Вас. *Сазоновъ*—Никит. д. Поповой. Дѣлопроизводитель—Вас. Иван. *Кузьминъ*.

### Училищный совѣтъ и подвѣдомственные ему учебныя заведенія.

Предсѣдатель—уѣзд. предвод. дворянства. Члены: инспекторъ народ. учил. 6-го уч., сост. въ VI кл. Емел. Ив. *Стратоновъ*—Ямская сл., с. д.; предсѣд. зем. управы; отъ М. Н. П.—инспекторъ город. училища; отъ М. В. Д.—исправникъ; отъ земства: тит. сов. Никол. Пет. *Кошеверовъ*—Балчугъ, с. д. и Н. Н. *Сухаревъ*, отъ дух. вѣд.—наблюд. цер. прих. школь; отъ города—город. голова.

### Городское 4-хъ классное училище.

Троицк., баз. д.

Почетный смотритель—куп. Ал-др. Алекс. *Половневъ*—Москов., с. д. Инспекторъ—над. сов. Ив. Алекс. *Шеланутинъ*—при училищѣ, законоуч.—прот. Никол. Мих. *Раевскій*—Серг., с. д., учителя: кол. ас. Евг. Фед. *Засайловъ*—Балчугъ, ном. Брюковой, сост. въ X кл.: Гав. Мих. *Макушкинъ*—Троицк., д. Сахаровой, Алекс. Алекс. *Пахомовъ*—Москов., д. Аристовой и н. ч. Раф. Вас. *Сазоновъ*—Никит., д. Поповой, исп. об. учит. франц. и нѣмец. яз.—Вѣра Алекс. *Завадская*—Бѣлев., д. Русанова.



**Двухклассное М. Н. П. училище.**

при ст. Мценскъ, М.-К. ж. д.

Завѣд. и учит. — н. ч. Никол. Ив. *Кореневъ* — при училищѣ, законоуч. — свящ. Никол. *Соловьевъ* — д. Архангел. ц., учителя: н. ч. Алекс. Прок. *Рожковъ* — при училищѣ, Анна Фед. *Дмитріева* — Сергіев., д. Минаева, Андр. Ив. *Шановаловъ* — Сергіев., д. Худиной.

**Приходскія училища.**

**Мужскія:** 1-е — Воскресен. ул. Попечит. — кол. ас. Евл. Пет. *Случевскій* — Сергіев., с. д., завѣд. — учит., н. ч. Ив. Никол. *Мосяковъ* — Никит., близъ почты, законоуч. — свящ. Дм. Мих. *Сергіевскій* — д. Соборн. ц., учителя — н. ч.: Ст. Серг. *Козловъ* — Ст.-Моск., с. д., Вас. Ив. *Соколовъ* — Воскрес. ул. и М. Ал. *Галкинъ* — Воскресен. ул.

2-е. — Сергіев., д. Наумова. Попечитель — тит. сов. Никол. Петр. *Кошеверовъ* — Балчугъ, с. д., учит.-завѣд. — губ. сек. Никол. Никол. *Сергіевскій* — Орлов. с. д., законоуч. — свящ. Никол. Андр. *Соловьевъ* — д. Архангел. ц. и учит. — н. ч. Ил. Ив. *Иножарскій* — Балчугъ, ном. Крюковой.

**Женское.** — Городск. д. Попечительница — Анфія Варл. *Кошеверова* — Балчугъ, с. д. Завѣд. — учит. Анна Степ. *Максимова* — при училищѣ, законоуч. — свящ. Ив. Сем. *Дивногорскій* — Городск., с. д., учит.: Зин. Фед. *Жегалкина* — Никитит., д. Золотарева и Ѳедос. Ив. *Звягинцева* — Балчугъ, с. д., рукодѣлія — Марія Ал-др. *Кошеверова* — Балчугъ, д. Кошеверова и А. В. *Пономарева* — Балчугъ.

**М. Ю.****Вѣдомство Орловскаго окружнаго суда.**

Уѣздный членъ окружнаго суда — н. ч. Ант. Фед. *Мауеръ* — Моск., въ д. Земства.

Судебный слѣдователь — тит. сов. Фед. Никол. *Дементьевъ* (н. д.) — камера на Москов., д. Смирнова.

Почетные мировые судьи: д. ст. сов. Никол. Пав. *Галаховъ* г. Орель, Георгіевская, с. д., кол. сек. Никол. Ал-др. *Матвѣевъ* — с. Ачкасово, тит. сов. Никол. Пет. *Кошеверовъ* — Балчугъ, с. д. и н. с. Дм. Никол. *Шеншинъ* — с. Волково.

Городской судья — кол. сек. Ив. Ив. *Шумилинъ* — Балчугъ, д. Кошеверова.

Судебный приставъ по уѣзду и по г. Мценску — над. сов. Никол. Ив. *Ивановъ* — Балчугъ, д. Кошеверова.

Нотариусъ — мѣщ. Георг. Фед. *Скрипниченко* — Москов., д. Половнева.



## М. П. С.

## Станціи М.-К. ж. д.

**Бастыево.** Начал.—н. ч. Сер. Игн. *Смирновъ*—при станціи, помощ. его: н. ч. Мих. Павл. *Николаевъ*—при станціи и кол. рег. Пет. Рост. *Комаровъ*—Сергіев., д. Рыжовой, телеграф.: старш.—Влад. Никол. *Сергіевскій*—при станціи, младшіе: Никол. Никол. *Андреевъ*—Ст.-Москов., д. Андреева и Влад. Як. *Тверской*—Монастырск. сл., д. Семенова.

**Мценскъ.** Начальникъ—двор. Ив. Ив. *Надеждинъ*, помощ. его: п. п. гр. Дм. Никол. *Сергіевскій*, мѣщ. Ник. Ив. *Донской*, конторщики движ., они-же и багажн. кассиры: Ник. Ник. *Николаевскій* и мѣщ. Ив. Ник. *Брызгалонъ*, товарный кассиръ—двор. Всев. Никол. *де-Вилленевъ*, конторщики: Лид. Ал. *Павлова*, Ф. Е. *Деминъ*.

**Служба пути.** Помощ. нач. 5 уч.—Ник. Ив. *Быковъ*, счетоводъ—Алекс. Серг. *Чижовъ*, смотритель зд.—Фед. Серг. *Цѣделенковъ*, кладовщикъ—Сем. Фед. *Медвѣдевъ*, помощ. контролера—Гавр. Никол. *Фарминскій*.

**Служба тяги.** Ревизоръ 2 уч.—дв. Ал-др. Степ. *Коссовскій*.

**Думчино.** Начал.—от. пор. Никол. Парм. *Афанасьевъ*, помощ. его—неим. чина: Иосиф. Арт. *Батуро* и Никол. Пет. *Телешовъ*, телеграф.—неим. чина: стар.—Мих. Иосиф. *Поповъ*, младшіе: Афан. Евф. *Константиновъ* и Ал-др. Никол. *Постниковъ*—дер. Малая-Думчино.

**Отрада.** Начал.—от. маіоръ Мих. Ив. *Ноздрачевъ*, помощ. его—неим. чина: Ал-др. Алекс. *Филипповъ* и Григ. Ил. *Дороховъ*, телеграф.—неим. чина: стар.—Мих. Андр. *Ефремовъ* и младшіе—Вас. Пет. *Зайцевъ* и Ив. Як. *Винниковъ*.

## Ю.-В. ж. д.

**Золоторево.** Начал.—н. ч. Ив. Фед. *Сафоновъ*, помощ. его—неим. чина Ал-др. Евф. *Желтухинъ*.

**Моховая.** Начал.—н. ч. Ив. Пет. *Яковлевъ*, помощ. его—неим. чина: —Фед. Ег. *Грошевъ* и Вас. Никол. *Казанскій*.

## М. В.

## 2-ой резервный артиллерійскій паркъ.

Банцелярія—Ст.-Москов., д. Смирнова.

Командиръ—полк. Влад. Влад. *Саттерунъ*—Ново-Моск., д. Никифоровыхъ, стар. офиц. кап. Ал-др. Дм. *Тихомировъ*—Никит., с. д. Врачъ—кол. ас. Евг. Ал-др. *Кролюницкій*—Никитская, д. Башкатова. Дѣлопроизв.—над. сов. Ал-др. Пав. *Архангельскій*—Кузнеч., д. Батуриной.



**Управленіе уѣзднаго воинскаго начальника и конвойная команда.**

Воскресен. ул.

Воинскій начал.—подполк. Никол. Ал-др. *Маковецкій*—Город. д. Фортунатова,  
Дѣлопроизвод.—шт.-кап. Пет. Ал-др. *Виноградовъ*—Воскрес., д. Дударикова.

**В. П. И.****Соборъ Св. Чудотворца Николая.**

Прот.—Никол. Мих. *Раевскій*—Сергіев., с. д., свящ.: Дм. Мих. *Сергіевскій*—Набереж., д. Свѣчкина, Пав. Ник. *Мусатовъ*—Балчугъ, д. Митрополь, діак.—  
Мих. Никол. *Сергіевскій*—Орловск. ул., псаломщ.: Петр. Петр. *Александрійскій*,  
Спир. *Клюзовъ* и Як. *Орловъ*—всѣ жив. около собор. ц.

**Благочинные.**

Округовъ: 1-го—свящ. Ив. Сем. *Дивногорскій*—г. Мценскъ, 2-го—  
свящ. Мих. *Казанскій*—с. Рождественское, 3-го—свящ. Дм. *Глядинскій*—  
с. Быкова Гора, 4-го—свящ. Вас. *Ключаревъ*—с. Городище.

**Петропавловскій монастырь.**

Іеромонахи: *Геннадій*, *Аркадій*, *Иларій*, *Вассіанъ*, *Серафимъ*;  
іеродіаконъ—*Геронтій*; монахи: *Аванасій*, *Модестъ* и послушники: *Іаковъ*  
*Пчелинъ*, *Іоаннъ Пановъ*, *Владиміръ Скворцовъ*, *Іоаннъ Костяевъ* и  
временно проживающихъ въ числѣ послушниковъ—15 челов.

**Братство св. муч. Кукши при Богоявленской церкви.**

Совѣтъ: предсѣдатель—Евл. Пет. *Случевскій*, товарищъ его—Пет.  
Фед. *Ивановъ*, казначей—Коз. Ил. *Пахомовъ*, члены: игумень *Феофилъ*,  
Плат. Вас. *Ивановъ*, свящ. Сер. Ил. *Соколовъ* (онъ-же дѣлопроизвод.),  
Влад. Конст. *Рудневъ* и Вас. Сер. *Москвитинъ*. Членовъ-братчиковъ—  
155.—адресъ всѣмъ: Братство Св. Кукши.

**Уѣздн. отдѣл. епархіальн. училищ. совѣта.**

Никитск., ц. д.

Предсѣдатель—свящ. Ив. Сем. *Дивногорскій*—Мценск., с. д., члены:  
наблюд. цер.-прих. школъ, предвод. дворянства Н. А. *Матвѣевъ*, пред-  
ставители: отъ земства—предсѣд. земск. управы В. Н. *Шеншинъ*, отъ  
города—город. голова Д. О. *Домогатскій*, отъ М. Н. П.—инспекторъ  
народ. училищъ 6-го уч. Е. И. *Стратоновъ*, земскіе начальники, благоч.  
2, 3 и 4 округ., прот. Никол. Мих. *Раевскій*—Серг., с. д. свящ.: Дм. Мих.  
*Сергіевскій*—Набереж., д. Свѣчкина, Леонид. Ив. *Мусатовъ*—Сергіев., с. д. и Сер.  
Ил. *Соколовъ* (онъ-же казначей и дѣлопроизв.)—д. Богоявл. ц., Вас. Ал-др.  
*Шереметьевъ*—с. Покровское Глазуново и куп. Пет. Ѳедос. *Ивановъ*—Балчугъ, с. д.



## Разныя учрежденія и общества.

**Комитетъ Общества Краснаго Креста.**

Предсѣдательница — Марія Никол. *Проташинская* — с-цо Бастыево, товарищъ ея — ст. сов. Никол. Ал-др. *Матвѣевъ*, члены: от. рот. Ал-дръ Вас. *Курюковъ*, Люб. Мих. *Казакова* и князь Д. Я. *Кутыевъ*. Казначей — поч. гр. Вас. Ег. *Кречетниковъ*. Члены ревиз. ком.: кол. ас. Вас. Ал-др. *Туманскій*, князь Ив. Ал-др. *Енгальчевъ*, Григ. Пет. *Харченко* и Влад. Пав. *Васильевъ*.

**Общества.****Вспомоществованія нуждающ. ученикамъ город. училища.**

Предсѣдатель — инспекторъ город. училища, члены: прот. Никол. Мих. *Равскій* — Сергѣев., с. д., Лидія Вас. *Васильева* — Воскрес., с. д., секретарь — Раф. Вас. *Сазоновъ* — Никит., д. Поновой. Всѣхъ членовъ — 30.

**Вольно-пожарное** — Городск., гор. д. Предсѣдатель — инж. - тех. Пет. Онуф. *Домогатскій* — Ст.-Никит., с. д., члены: полк. Влад. Влад. *Саттерунъ* — Старо-Москов., д. Никифоровыхъ, кол. сек. Влад. Конст. *Рудневъ* — Бѣлев. с. д., куп. Ал-дръ Алекс. *Половневъ* (онъ-же казначей) — Москов., с. д., крест. Алекс. Андр. *Толмачевъ* (онъ-же и командиръ дружины) — уг. Никит. и Шоссейн., с. д., куп. сынъ Вас. Коз. *Пахомовъ* — Шоссейн., с. д., мѣщ. Дм. Егор. *Провоторовъ* (онъ-же завѣдывающ. имуществомъ) — Бѣлевск., с. д., помощ. команд. — двор. Григ. Ал-др. *Китаевъ* — Шоссейн., д. Земства.

**Благотворительное** — Город., город. д. Предсѣдатель — инж. - тех. Пет. Онуф. *Домогатскій* — Кузнеч., с. д., товарищъ его — Варв. Ив. *Пятницкая* — Никит., д. Смирнова, члены: от. полк. Вас. Дм. *Рудневъ* (онъ-же казначей) — Никит., с. д., л. поч. гр. Мих. Прок. *Богданъ* — Флоров. пер., д. Иванова, куп. Ал-др. Алекс. *Половневъ* (онъ-же секретарь) — Ст.-Москов., с. д. и кол. сек. Влад. Конст. *Рудневъ* — Бѣлев., с. д. Всѣхъ членовъ общества — 82.

**Поощренія рысистаго коннозаводства. Вице-президентъ — Арк.**

Юл. *Тарасевичъ* — Бѣлев., д. Иноземцева, секретарь — Георг. Фед. *Скрипниченко* — Моск., д. Половнева, казначей — Вас. Ив. *Смыковъ* — Никит., с. д., члены: Ив. Ив. *Наживинъ* — Ст.-Моск., с. д., Вас. Ив. *Наживинъ* — Ст.-Москов., с. д., Пав. Ив. *Наживинъ* — Шоссейн., с. д., Никол. Ив. *Киселевъ* — Никит., с. д., Ал-др. Алекс. *Половневъ* — Моск., с. д., Ел. Андр. *Половнева* — Москов., с. д. Члены учредители: князь Дм. Як. *Кутыевъ* — Набереж., с. д., тит. сов. Никол. Пет. *Кошеверовъ*, дв. Сер. Алекс. *Безръ* — с. Шашкино, казакъ Григ. Пет. *Харченко* — с. Кузнецово, князь Ив. Ал-др. *Енгальчевъ* — с. Новоселки, Арк. Юл. *Тарасевичъ* — Бѣлев., д. Иноземцева, прап. Ал-др. Ал-др. *Химецъ* —



г. Орель, Карач., д. Лапотникова, губ. сек. Анат. Алекс. *Бунаковъ* — Орель, Карач., с. д., Юл. Юл. *Тарасевичъ*, дв. Алекс. Сер. *Мацневъ*, кол. сек. Влад. Никол. *Шеншинъ* — с. Волково, Люб. Мих. *Казакова*, дв. Фед. Андр. *Менхенъ*, куп. Вас. Ив. *Смыковъ*, гв. ротм. Ал-др. Никол. *Ивашкинъ* — г. Орель, Москов., д. губ. Зем., куп. Григ. Ив. *Рыловъ*, мѣщ. Ив. Ив. *Цыцинъ*, кол. сек. Алекс. Никол. *Зайцевъ*, п. поч. гр. Серг. Дм. *Макаровъ*.

**Долговское сельско-хозяйственное** — с. Долгое-Колодезь. Предсѣдатель — дв. Григ. Мих. *Хрущовъ*, товарищъ его — свящ. Ив. Алекс. *Генерозовъ*, члены: дв. Ив. Ив. *Казачекъ*, крестьяне: Арх. Вас. *Леоновъ*, Никол. Филип. *Шипуновъ*, Никол. Луп. *Снѣгиревъ* и Ег. Ег. *Кузнецовъ*.

### С о б р а н і я.

**Общественное** — Никит., д. Казѣва. Предсѣдатель — инж. — тех. Петр. Онуфр. *Домогатскій* — Кузнец., с. д., старшины: над. сов. Евл. Пет. *Семеновъ* — Никит., д. Ломкиныхъ, кол. ас. Фед. Никол. *Дементьевъ* — Моск., д. Смирнова, казакъ Григ. Пет. *Харченко* — с. Кузнецово, члены рев. ком.: ст. сов. Ром. Мих. *Эйгесъ* — Городск., д. Аристовой, над. сов. Влад. Никол. *Александровъ* — Моск., д. Башкатова, куп. Влад. Пав. *Татариновъ* — Шоссейн., с. д.

**Общедоступный клубъ.** (Свѣдѣнія не представлены).

### Богадѣльня при Троицкой церкви.

Бѣлевск., ц. д.

Завѣд. — свящ. Алекс. *Некрасовъ* — Троиц., д. Полуниной.

### Городской пріютъ.

Завѣд. — мѣщ. Никол. Ив. *Кошеверовъ* — Никит., с. д., смотр. — кр. Вас. Ал-др. *Мѣшковъ*.

**Рабочіе пункты о-ва помощи ручному труду, сост. подъ Август. покровит. Ея И. В. Г. И. Александры Θεодоровны.**

Правленіе о-ва — г. С.-П.-Б. Морская, 30.

Въ с. Дмитріевскомъ. Завѣд. — Ал-дра Пет. *Ключарева*.

Въ с. Долгій-Колодезь. Завѣд. — Лид. Степ. *Моисеева*.

### Школа кружевницъ княгини Тенишевой.

Никит., с. д.

Попечительница — княгиня Анна Дм. *Тенишева* — ст. Думчино. Завѣд. (она-же и учительница) — Марія Мих. *Полякова*, помощн. и учительница рисованія — Е. *Шелковина* — обѣ жив. при школь, контор. и завѣд. склад. — Над. Дм. *Аристова* — Никит., с. д.

### Агенты страховыхъ обществъ

„1-го Россійскаго“ — Пет. Онуфр. *Домогатскій* — Кузнецн., с. д., „Сѣвернаго“ — Никол. Никол. *Поповъ* — Набережн., с. д. и П. И. *Дыжгальвисъ*, „Русскаго“ — Вас. Пет. *Крыловъ* — Кузнецн., с. д., „Саламандра“ — Никол. Ив.



*Кошеверовъ*—Никит., с. д., „2-го Россійскаго“—Мих. Прокоф. *Богданъ*—*Фролов.*, д. Сазонкина, „Якорь“—Сем. Дм. *Иноземцевъ*—Никитск., с. д., „Зем. страхованія“—Геор. Пет. *Шкуринъ*—Никит., д. Фарафонова.

**Аптеки провиз.:** Иосиф. Геор. *Кордакъ*—Москов., д. Казѣва и Адама Викент. *Липскаго*—С.-Моск., д. Никифорова.

**Аптекарскаѣ магазинъ**—Влад. Пав. *Татарина*—С.-Москов., д. монастыря.

**Коммиссіонная контора**—Серг., с. д., кр-на Алекс. Никиф. *Афонина*.

**Ачкасовскій винокуренный заводъ**—г. Миенскъ и ст. Маховая, Ю.-В. ж. д. Никол. Ал-др. *Матвѣева*—с. Ачкасово.

**Типографія** (и литографія) — куп. Плат. Вас. *Иванова*—Ст.-Моск., с. д.,

**Фотографіи:** Мартоума Казим. *Бложеса*—Ст.-Моск., д. Смирнова. Лейб. Абр. *Кубельскаго*—Город., д. Занина и Льва Никол. *Орембовскаго*—Городск., д. Заниной.

**Гостиницы:** куп. Вас. Ив. *Аболмазова*—Балчугъ, с. д., мѣщ.: Ник. Адриан. *Руднева*—Н.-Моск., с. д., Маріи Дм. *Казѣвой*—Н.-Моск., с. д., и бр. *Тишиныхъ*—с. д.

**Такса для легковыхъ извозчиковъ:** За часъ—40 коп.; отъ вокз. во всѣ мѣстности зарѣч. части, за исключ. Стрѣлец. сл., днемъ—20 коп., а ночью—40 коп., отъ вокз. во всѣ мѣстности до границы Амбар. и Кузнеч. ул., а также въ Стрѣлец. сл.—днемъ 30 к., а ночью—40 к., отъ вокз. въ Ямск. сл. днемъ—35, ночью—50 к. Въ день, съ 8 час. утра до 9 час. вечера—2 р.

## СѢВСКІЙ УѢЗДЪ.

М. В. Д.

**Уѣздный предводитель дворянства**—от. лейт. Ал-дръ Ал-др. *Федоровъ*—с. Избичня, кандидатъ—д. с. с. Влад. Пав. *Подлиневъ*—с. Добрунь.

**Дворянская опека**—Набер., д. Зем. Предсѣдатель—уѣзд. предвод. дворянства. Засѣдатели: дв. Як. Никол. *Барсуковъ*—Набер., с. д., кол. ас. Викт. Ив. *Лисовскій*—Вознесен., д. Кобозева.

### Уѣздный Съездъ.

Набереж. ул.

**Административное Присутствіе.** Предсѣдатель—уѣзд. предвод. дворянства. Члены: земскіе начальники, уѣзд. исправникъ, предсѣд. уѣзд. зем. управы, податной инспекторъ, а по продовольственному отдѣлу входятъ въ составъ присутствія и члены зем. управы.



**Судебное Присутствіе.** Предсѣдатель—уѣзд. предвод. дворянства. Члены: уѣзд. чл. окруж. суда, почет. мировые судья, город. судья и земскіе начальники. Въ засѣданіяхъ судебного присутствія участвуетъ товарищъ прокурора окруж. суда для предъявленія, въ надлежащихъ случаяхъ, своихъ заключеній по разсматриваемымъ дѣламъ. Секретарь—губ. сек. Влад. Ник. *Искрицкій*—Казан. пер., д. Зябловскаго. Канц. служители—неим. чина: Вас. Григ. *Слѣпучинъ*—Кіев., д. Щегловитова, Кирил. Фед. *Черничинъ*—Кіев., с. д. и вольнонаемн. служащіе: Фед. Вас. *Мазилкинъ*—уг. Пятниц. и Казан., с. д., Дмит. Бор. *Романенко*—Набереж., д. Сидорова, Серг. Ал-др. *Грабилинъ*—Средне-Вознесен., д. Савельева, Парф. Родіон. *Антохинъ*—Никольск., с. д., Вас. Ал-др. *Алферовъ*—Никольск., д. Диваниной, Ник. Ив. *Пановъ*—Никольск., д. Максимова.

**Земскіе начальники**—участковъ: 1-го—над. сов. Вас. Фед. *Соловьевъ*—с. Брасово, 2-го—с. с. Никол. Мих. *Пузыревскій*—хут. Бандивъ, 3-го—кол. сек. В. Д. *Тимашевскій*—г. СѢвскъ и 4-го—ст. сов. Леонид. Фед. *Новиковъ*—Марына Роща, хут. Лосева.

### Уѣздное по воинской повинности Присутствіе.

Набереж. ул.

Предсѣдатель—уѣзд. предвод. дворянства. Члены: уѣздный воинскій начальникъ, уѣздный исправникъ и членъ земской управы; дѣлопроизводитель—тит. сов. И. И. *Супрутскій*—Набереж., с. д. Для отправленія воинской повинности уѣздъ дѣлится на 4 участка. Призывные пункты 1-го и 2-го уч. въ г. СѢвскѣ, 3-го и 4-го въ с. Шаровѣ.

### Завѣдывающіе военно-конскими участками.

1 СѢвскій—завѣд. мѣщ. Е. С. *Золотаревъ*, помощникъ его Н. П. *Поляковъ*, 2 Стрѣлецкій—завѣд. Гав. Д. *Власовъ*—д. Кривцова, помощ.—А. А. *Панекинъ*—сл. Стрѣлецкая, 3 Чемлыжскій—завѣд. Тр. Н. *Новиковъ*—с. Берестокъ, помощ.—Г. А. *Зеленинъ*, 4 Орлинскій—завѣдующ. Вас. Конст. *Слизовскій*, помощ.—И. Д. *Климовъ*, 5 Витичскій—завѣд. Дм. М. *Боковъ*—д. Курганка, помощ.—А. Н. *Макарченковъ*—с. Витичъ, 6 Алешковскій—завѣд. куп. Я. Ф. *Подобѣдъ*, помощ.—Д. А. *Зобковъ*, 7 Селечинскій—завѣд. М. А. *Бобровъ*—с. Селечня, помощ.—В. Д. *Мануйловъ*, 8 Литижскій—завѣд. П. Д. *Зенченковъ*—с. Шарово, помощ.—И. Н. *Корганшинъ*—Казин. пост. дворы, 9 Подывотскій—завѣд. Алекс. Вас. *Кузинъ*, помощ.—А. Н. *Левченко*—с. Подывотье, 10 Шаровскій—завѣд. Гр. Ф. *Рожновъ*—с. Игрицкое, помощ.—С. Ф. *Панинъ*—д. Мастечня, 11 Лемяшовскій—завѣд.—А. М. *Безитанкинъ*—с. Лемяшовка, помощ.—И. А. *Шишовъ*, 12 Радогощскій—завѣд. М. А. *Трухинъ*, помощ.—М. Л. *Свинцовъ*, 13 Апраксинскій—завѣд. Д. С. *Чуйковъ*, помощ.—М. Е. *Булгаковъ*—с. Брасово,



14 Крупецкой—завѣд. Г. В. *Жарковъ*, помощ. — С. С. *Мазановъ* и 15  
*Литовинскій*—завѣд. П. П. *Орловъ*—д. Щегловка, помощ. — А. А. *Черновъ*  
 д. Щегловка.

### УѢЗДНОЕ ПОЛИЦЕЙСКОЕ УПРАВЛЕНІЕ.

Базар. пл.

Исправникъ—кол. сов. Іосиф. Никит. *Четыркинъ*—при полиціи, помощ.  
 его—над. сов. Ив. Сем. *Успенскій*—Вознесен., д. Подлинова, секретарь—тит.  
 сов. Фед. Дм. *Кропотовъ*—Никол., с. д., столоначальники: н. ч. Никол. Пет.  
*Митропольскій*—Вознесен., д. Горѣлова, н. ч. Никол. Сем. *Покровскій*—  
 Кіев., д. Тимошина, канц. служ.—н. ч.: Мих. Вас. *Успенскій*—Вознесен., д. Кобозева,  
 Ив. Вас. *Успенскій*—Никол., с. д., регистраторъ—губ. сек. Алекс. Ив. Се-  
 мовъ—Вознесен., с. д.

Полицейскіе надзиратели: 1-го уч.—губ. сек. Влад. Онисим.  
*Шмидтъ*—Вознес., д. Савельева, 2-го уч.—н. ч. Ив. Григ. *Азбукинъ*—Арханг.,  
 д. Прокофьевой.

Пристава становъ: 1-го—над. сов. Ник. Пав. *Лясковскій*—  
 ст. Брасово, М.-К.-В. ж. д., 2-го—кол. ас. Конст. Испол. *Меньшиковъ*—с. Лу-  
 гань, 3-го—тит. сов. Вас. Вас. *Ляховскій*—Б.-Кіев., д. Прохорова, врачи: го-  
 родовой—кол. сов. Андр. Вас. *Янчинъ*—Б.-Кіевск., с. д., уѢЗДНЫЙ—над. сов.  
 Конст. Евл. *Никитскій*—Кіев., с. д.

### УѢЗДНЫЙ РАСПОРЯДИТЕЛЬНЫЙ КОМИТЕТЪ.

Предсѣдатель—исправникъ, члены: город. голова, уѢЗД. воинскій на-  
 чальн. и предсѣд. уѢЗД. зем. управы.

### ОТДѢЛЕНІЕ ТЮРЕМНАГО КОМИТЕТА.

Баз. пл., каз. д.

Директоры по должности: старшій—уѢЗД. предвод. дворянства, предсѣд.  
 зем. управы, уѢЗД. чл. окруж. суда, город. судья, исправникъ, город. го-  
 лова, благоч. 1-го уч., город. врачъ, товарищъ прокурора окруж. суда, по  
 избранію: куп. сыновья: Мих. Ник. *Корчагинъ*—г. Дмитріевъ, Кур. губ., и Леон.  
 Мих. *Корчагинъ*—Вознесен., с. д., купцы: Вас. Георг. *Петрунькинъ*—  
 Николаев., с. д., Фед. Пет. *Колыгинъ*—Вознесен., с. д., Пав. Вас. *Медведевъ*—  
 Кіевск., с. д., Ив. Сер. *Петровскій*—Рогатки, с. д., и Ив. Пет. *Ефановъ*—  
 Вознес., с. д., п. поч. гр. Вас. Дм. *Тихвинскій*—Вознесен., д. Швердякова.

Начальникъ тюрьмы—над. сов. Вас. Фед. *Горковенко*—при тюрьмѣ,  
 свящ.—Влад. *Турбинъ*—Вознес., с. д., врачъ—кол. сов. Андр. Вас. *Янчинъ*  
 —Кіевск., с. д., фельдш.—н. ч. Тар. Пет. *Анфиловъ*—Монастыр. цер., д. Оедаева.

### ПОЧТОВО-ТЕЛЕГРАФНЫЯ КОНТОРЫ:

СѢВСКАЯ—Брасн. пл., каз. домъ. Начальникъ—т. с. Ник. Ак. *Дава-*  
*нинъ*—при конторѣ, помощ. его—тит. сов. Пав. Гав. *Головинъ*—при конторѣ,



почт.-телегр. чинов.: IV раз.—кол. секр. Никол. Никол. *Введенскій*—  
Никол., д. Синиц., V раз.—н. ч. Ив. Ив. *Пахомовъ*—Николаев., д. Никитской, VI  
раз.—Ол. Ив. *Полякова*—при конторѣ, надсмотр. низш. окл.—н. ч. Алек.  
Серг. *Федоровъ*—при конторѣ.

**Брасовская**—с. Брасово. Начальникъ—кол. ас. Вас. Афан. *Славинъ*,  
помощ. его—кол. рег. Ил. Григ. *Далматовъ*, надсмотр.—н. ч. Вас.  
Алекс. *Коробовъ*.

**Комаричская**—с. Комаричи. Начальникъ—над. сов. Иоасаф. Алекс.  
*Золотовъ*, почт.-телегр. чинов.: V раз., н. ч. Дм. Ар. *Тарасовъ*, VI раз.,  
губ. секр. Мих. Вл. *Исаевъ* и надсмотр.—н. ч. Ив. Тар. *Окуловичъ*.

### Почтово-телеграфное отдѣленіе.

**Луганское**—с. Лугань. Начальникъ—кол. ас. Пет. Ив. *Мычникъ*,  
надсмотр.—н. ч. Георг. Ив. *Музалевскій*.

### Конно-почтовые станціи.

Содержатели: въ г. Сѣвскѣ—бр. *Терещенко*; ст. Комаричи (16 ло-  
шадей)—кр. Дм. Фед. *Годуновъ*; дер. Усожа (11 лошадей)—кр. Ил. Дм.  
*Яковлевъ*.

### Уѣздное Земство.

**Гласные: отъ 1-го избирательнаго собранія:** лейтенантъ фло-  
та въ отст. Ал-дръ Ал-дров. *Федоровъ*—с. Избичня, дѣйст. ст. сов. Влад.  
Пав. *Подлиневъ*—с. Добрунь, кол. ас. Ив. Ив. *Покровскій*—Глухов. у., кол.  
сек. Пав. Зах. *Гурновъ*—с. Гапоново, ст. сов. Ник. Мих. *Пузыревскій*—  
хут. Бандинь, надв. сов. Евген. Дмитр. *Постельниковъ*—Кіевск., д. Крыловой, ст.  
сов. Леон. Фед. *Новиковъ*—хут. Лосева, прапорщ. арм. въ отст. Васил.  
Никол. *Хоботовъ*—д. Кривцова, генер. отъ кавалер. въ отст. Федор. Нил. *Бобылевъ*—д. Бордаковка, кол. сов. Андр. Васил. *Янчинъ*—Кіевск., с. д., ка-  
мер.-юнкеръ Двора Его Величества Никол. Парм. *Марковичъ*—г. Глуховъ,  
потом. двор. Викт. Васил. *Цыбульскій*—д. Толстодубова, потом. двор. Гавр.  
Петр. *Маковневъ*—с. Залипаево, кол. ас. Глѣб. Дмит. *Постельниковъ*—  
г. Бендеры.

**Отъ 2-го избирательнаго собранія:** купецъ Вас. Георг. *Пет-  
рунькинъ*—Николаевск. с. д.; куп. Ив. Серг. *Петровскій*—Хабѣн. площ., с. д.,  
крест. Евд. Ив. *Блиновъ*—дер. Шведчиковы Дворы.

**Отъ сельскихъ обществъ:** крестьяне: Алекс. Вас. *Кузинъ*—  
с. Подывожье, Ив. Гавр. *Пунинъ*—д. Щегловка, Як. Серг. *Бураго*—д. Щепетлева,  
Григ. Фед. *Рожновъ*—с. Игрицкое, Тимоф. Сем. *Сысоевъ*—дер. Голынь.

### У п р а в а.

Набережн., с. д.

Предсѣдатель—надв. сов. Евг. Дмит. *Постельниковъ*—Кіевск., д. Крыловой,



члены: н. ч. Викт. Вас. *Корчагинъ*—Пятницк., с. д., прап. арміи въ отст.  
Вас. Никол. *Хоботовъ*—д. Кривцова, крест. Тимоф. Семен. *Сысоевъ*—д. Гольм.  
Секретарь—губ. сек. Алекс. Никол. *Кудрявцевъ*—Кіевск., с. д., бухгалтеръ—  
(вакансія); техникъ губ. земства—н. ч. Мих. Ил. *Устиновъ*—Никольск.,  
д. Рожнова; землеѣръ оцѣноч. ст.—н. ч. Влад. Сем. *Мерзляковъ*—Никол., с. д.

### Больницы участновъ.

**Городская.**—Набереж., с., д. Завѣд.—врачъ, кол. ас. Васил. Фед. *Ана-  
насьевъ*—Пятниц., д. наслѣд. прот. Ефимьева, фельд.: кол. рег. Пет. Евфим. *Овсянни-  
ковъ*—Казан. пер., д. Павловичъ, н. ч. Ал-др. Ал-др. *Филимоновъ*—Ярмарочн.  
площ., д. Случевской, н. ч. Ант. Мат. *Гусевъ*—Ярмар. площ., д. Случевской, Іосиф. Ив.  
*Бородинъ*—Варвар. пер., с. д., акуш.-фельд.—Ксен. Никол. *Басова*—Пятниц., д.  
Максимовой, смотрит.—Варв. Никиф. *Банникова*—при бол-цѣ. Конторщ.—н. ч.  
Ив. Ефр. *Ефремовъ*—Набереж., д. Перевозчиковой.

**1-го, Брасовская.**—с. Брасово. Завѣд.—врачъ (вакансія), фельд.—неим.  
чин.: Алек. Ив. *Медвѣдевъ*, Алекс. Дмит. *Гулинъ*, акуш.—Зоя Стеф.  
*Мельникова*, смотр.—Надеж. Никиф. *Свиридова*. Въ каждой волости имѣ-  
ется фельдшерскій амбулаторный пунктъ.

**2-го, Казинская.**—с. Казинка. Врем. зав.—вр. Ефр. Мих. *Ананасьева*,  
фельд.—н. ч. Григ. Мих. *Вертелецкій*, акуш.—Ал-др. Григ. *Добрынина*.  
Въ каждой волости имѣется фельдшерскій амбулаторный пунктъ.

**3-го, Амбулаторный пунктъ**—въ городѣ. Завѣд.—врачъ, над. сов.  
Конст. Евламп. *Никитскій*—Кіевская, с. д., акуш.—Нат. Мих. *Полякова*—  
Пятницк., с. д.

**4-го, Хинельская**—при д. Бордаковѣ. Завѣд.—врачъ, тит. сов. Викт.  
Вас. *Цыбульскій*, фельдш.—н. ч. Мих. Вас. *Ханыковъ*, акуш.—Мар.  
Аф. *Прудникова*. Въ каждой волости имѣется фельдшерскій амбулатор-  
ный пунктъ.

Запасный медицинскій врачъ—(вакансія).

### Ветеринарные участки.

**1-й, лѣчебница**—въ городѣ, Завѣд.—ветер. врачъ—(вакансія), фельдш.:  
н. ч. Бор. Стеф. *Яковлевъ*—при лѣчебницѣ, н. ч. Вас. Дм. *Левченковъ*—  
Никольская, д. Киричевыхъ.

**2-й, пріемный пунктъ**—с. Брасово. Завѣд.—ветер. врачъ, н. ч.  
Мих. Яков. *Красовскій*, фельдш.—н. ч. Ив. Евфим. *Мишинъ*.

**Аптека**—въ городѣ. Завѣд.—провиз., н. ч. Вас. Як. *Шешуковъ*—  
Кіевск., д. Плавинскаго, практик.—н. ч. Пет. Влад. *Кузнецовъ*—Варвар., с. д.

**Библіотека земской управы.** Завѣд.—н. ч. Ив. Фед. *Медвѣ-  
девъ*—Набереж., с. д.



**Арестный домъ**—Набереж., д. Земства. (Смотритель—(вакансія).

**Сельско-хозяйственное бюро**—Набереж., д. Земства. Завѣд.—агрономъ, н. ч. Петр. Ал-др. *Якушкинъ*—Кіевск., с. д., счетоводъ—н. ч. Вас. Пет. *Допухинъ*—Кіевск., с. д.

**Метеорологическая станція** II разр. I кл.—Набереж., д. Земства. Наблюдатель—н. ч. Ил. Пет. *Борисовъ*—с. Юрасовъ хуторъ.

**Агенты по страхованію строеній губ. зем.:** 1-го уч.—кол. рег. Ал-др. Никол. *Кудрявцевъ*—Казанск. пер., с. д., помощ.—н. ч. Ал-др. Никол. *Куликовъ*—Вознес., д. Бобковой. 2-го уч.—въ с. Брасовъ, н. ч. Дм. Влад. *Штейманъ*.

### Землеустроительная коммиссія.

Наберж., д. Зем.

Предсѣдатель—предвод. дворянства. Неизмѣнный членъ—губ. сек. Пав. Зах. *Гурновъ*—с. Гапоново, секретарь—н. ч. Ив. Фед. *Медвѣдевъ*—Набереж., с. д., члены ком.: отъ земства: кол. сов. Андр. Вас. *Янчинъ*—Кіевск., с. д., куп. Ив. Сер. *Петровскій*—Хлѣбн. пл., с. д., куп. Вик. Вас. *Корчагинъ*—Пятницк., с. д., отъ крестьянъ: Ром. Макар. *Хрульковъ*—д. Тросна, Фед. Евф. *Сафроновъ*—с. Страчево и Ив. Ив. *Шинковъ*—д. Круг. Поляна.

### Городскія и сословныя учрежденія.

**Гласные думы:** купцы: Ив. Ив. *Чирничинъ*, Вас. Вас. *Корчагинъ*, Пав. Вас. *Медвѣдевъ*, Пав. Пав. *Авчуховъ*, Ив. Сер. *Петровскій*, Вас. Георг. *Петрунькинъ*, мѣщане: Ник. Ефрем. *Аношенковъ*, Барл. Григ. *Клаттинбергъ*, Ив. Петр. *Коробовъ*, Стеф. Іосиф. *Глѣбовъ*, Серг. Георг. *Снѣжковъ*, Вас. Герм. *Юдинъ*, Вас. Ник. *Максимовъ*, Дм. Авт. *Нестеровъ*, Георг. Сем. *Золотаревъ*, Мих. Вас. *Поляковъ*, Лавр. Пав. *Прохоровъ*, Ив. Петр. *Портновъ*, Ив. Алекс. *Ерофѣевъ* и Алекс. Ник. *Ивановъ*, дв. Гавр. Петр. *Маковневъ*, кол. рег. Мих. Пав. *Прохоровъ*, кол. рег. Фед. Евдок. *Малаховъ*, кол. сов. Андр. Вас. *Янчинъ* и ст. сов. Сем. Ив. *Архангельскій*, представители: отъ дух. вѣд.—прот. Вас. Вас. *Бунинъ* и отъ земства—предсѣд. зем. управы.

### Городская Управа.

Городской голова—кол. рег. Мих. Пав. *Прохоровъ*, члены: кол. рег. Фед. Евдок. *Малаховъ*, мѣщане: Алекс. Ник. *Ивановъ* и Вас. Герман. *Юдинъ*, секретарь—Ал-др. Ив. *Макушинъ*.

Мѣщанскій староста—Мих. Пет. *Поляковъ*—Пятницк., с. д.

### Городской Банкъ.

Красн. пл.

Директоръ—Григ. Пав. *Яценко*—Кіев., с. д., товарищи его: Мих. Ив.



*Рожновъ*—Кіев., с. д. и *Ив. Пет. Кубатченковъ*—Пятниц., с. д., и. д. бухгалтера—*Мих. Ив. Рудаковъ*—Пятниц., д. Васильева.

## М. Ф.

### Казначейство.

Кіевск. ул.

Казначей—кол. сов. *Ив. Дм. Образцовъ*—Никольск., д. Образцова, бухгалтеры: старшій—кол. ас. *Конст. Конст. Филипповъ*—Набереж., д. Мартынова, 1-го разр.—тит. сов. *Пав. Ник. Введенскій*—Вознесен., д. Поповой, 2-го разр.—губ. сек. *Геор. Вас. Успенскій*—Никольск., д. Синицина, кол. рег. *Ив. Мих. Забинъ*—Замариц., д. Забиной, кассиръ—тит. сов. *Фед. Вас. Парнасскій*—Пятниц., д. Полуниныхъ, счетн. чин.—н. ч. *Фед. Онисим. Комаровъ*—Пятниц., д. Полуниныхъ, канц. служ.: губ. сек. *Вяч. Эд. Стычинскій*—Пятниц., д. Петрова, н. ч. *Ив. Андр. Воронинъ*—Пятниц., с. д., и кол. рег. *Ант. Степ. Яковлевъ*—Никол., д. зем. лѣчебницы, *Евг. Никол. Писаренко* (по найму)—Пятниц., д. Цвѣткова.

### Уѣздный комитетъ попечительства о народной трезвости.

Набережн. ул.

Предсѣдатель—уѣзд. предвод. дворянства: члены: уѣзд. чл. окруж. суда, исправникъ, депутатъ отъ дух. вѣд.—свящ. *Ив. Красовскій*—Варварин., ц. д., стар. помощ. надзир. акцизныхъ сборовъ 3-го окр., городской судья, земскіе начальники, товар. прокурора окруж. суда *Ант. Игн. Войцуховскій*—Базарн. пл., д. Максимова, податной инспекторъ (онъ-же казначей), предсѣд. зем. управы, уѣзд. воинскій начал., уѣзд. врачъ, инспекторъ народ. учил. 7-го уч., члены отъ уѣзд. зем. собранія: *Вас. Вас. Безугловъ*—с. Литязь, городской голова ротм. *Ал-дръ Никол. Воейковъ*—С.-Пб. и купцы: *Сем. Андр. Михайловъ*—Десятные Балочки и *Вас. Вас. Корчагинъ*—Вознесен., с. д. Дѣло-производитель—тит. сов. *Ив. Ив. Супрутскій*—Набереж., с. д.

### Уѣздное раскладочное по промысловому налогу Присутствіе.

Предсѣдатель—податной инспекторъ, ст. сов. *Ал-дръ Фед. Успенскій*—Браен. пл., д. Нестеровой. Члены: *Ал-дръ Юсиф. Петровскій*—Замариц. часть, *Мих. Вас. Поляковъ*—Кіевск., с. д., *Вас. Вас. Корчагинъ*—Вознесен., с. д., *Вас. Георг. Петрунькинъ*—Никол., с. д., *Ив. Сер. Петровскій*—Кіевск., с. д., *Як. Фед. Подобѣдовъ*—д. Устари и *Ив. Пет. Кубатченковъ*—Пятн., с. д.

### Акцизные чиновники.

Помощ. надз. акциз. сб. 3-го ок.—старшіе: тит. сов. *Ал-дръ Юсиф. Петровскій* и над. сов. *Ал-дръ Мих. Беккеръ*, контролеры—старшіе: кол. сек. *Анат. Никол. Кузнецовъ* и кол. сек. *Дм. Андр. Лукинъ*, 4-го ок.—старшіе контролеры: н. ч. *Мих. Никол. Кудрявый-Савойскій* (на Локот-



скомъ винокуренномъ заводѣ) и губ. секр. Вас. Юліан. *Бѣлявскій* (на Натальинскомъ винокуренномъ заводѣ).

### Учрежденія мелнаго кредита.

Кредитныя товарищества: въ волостяхъ: Подывотской—Рожковское—въ с. Рожковичи, Стрѣлецкой—Юрасовское—въ с. Юрасовъ-Хуторъ, Луганское—с. Луганъ и Угревищенское—с. Угревище.

### Г. У. З. и З.

## Курско-Орловское Управл. Государств. Имуществъ въ г. Курскѣ.

### Лѣсничества:

**СВВСКОЕ.**—Лѣсничій—тит. сов. Коз. Фед. *Чачинъ*—Вознесен., д. Каргашовой, помощ. его—лѣсной конд. *Щербаковъ*.

**НѢГИНСКОЕ.**—Лѣсничій—тит. сов. Андр. Никит. *Тарасовъ*, помощ. его—лѣсной кондук.—н. ч. Сем. Діом. *Зайцевъ*—м. Середина Буда, Черниговск. губ.

**ПОДЫВОТСКОЕ.** Младш. лѣсн. ревиз.—кол. сов. Ив. Ив. *Румель*—с. Подывогъ, Черниг. губ., помощ. его—лѣсн. кондук., н. ч. Пет. Троф. *Борисенко*—10 кварталъ Подывот. лѣсн. дачи и н. ч. Сер. Пет. *Шумановъ*—ст. Михайлов. хутор., Черниг. губ.

### М. Н. П.

### Реальное училище.

Директоръ—ст. сов. Я. И. *Зезидъ*—Никольск., д. Образцова, учителя: рисованія и чистописанія—ст. сов. Н. М. *Давыдовъ*—Н.-Вознесен., д. Михайлова, естеств. наукъ—н. ч., въ должности VIII кл. С. С. *Нацевичъ*—Вознесен., д. Каргашевой, русск. яз. и исторіи—н. ч., въ должности VIII кл. С. В. *Серезжниковъ*—Вознесен., д. Швердякова, помощ. классн. наставн.—н. ч., въ должности X кл. О. О. *Мусатовъ*—Вознесенская, с. д.

### Женская гимназія.

Кіевская, с. д.

Почетная попечительница—Анна Мих. *Подлинева*—с. Добрунь, предсѣд. попечит. совѣта—д. ст. с. Влад. Пав. *Подлиневъ*—с. Добрунь, члены: ст. сов. Сем. Ив. *Архангельскій*, кол. сов. Андр. Вас. *Янчинъ*, кол. рег. Мих. Пав. *Прохоровъ*, прот. Вас. Вас. *Бунинъ*, купцы: Ив. Сер. *Петровскій*, Ив. Ив. *Черничинъ*, Вас. Георг. *Петрунькинъ*, Фед. Пет. *Калыгинъ*, мѣщане: Григ. Пав. *Яценко* и Ив. Пет. *Портновъ*. И. д. предсѣд. педагогич. совѣта—директоръ реального училища. Исп. об. начальницы—Ал-дра Пав. *Мачульская*, законоуч.—свящ.: Серг. Вас. *Абрамовъ*



и Андр. Алекс. *Говоровъ*, преподаватели: над. сов. Леон. Кон. *Теля*, Над. Вас. *Лазаревичъ*, Зоя Георг. *Терпугова*, Ал-дра Мих. *Венедиктова*, Лид. Дм. *Воронина*, Ант. Конст. *Коренева*, Зоя Влад. *Теляковская*, с. с. Ив. Ив. *Александровъ*, тит. сов. Леонид. Конст. *Теляковский*, Анна Ник. *Кречунова*—Пятниц., д. Грабистовой, Елиз. Серг. *Абрамова*—Кіевск., д. свящ. Абрамова, Антон. Кон. *Коренева*—Кіевск., д. Деменковой, Нат. Кон. *Деменкова*—Кіевск., с. д., надзирательницы: Над. Ив. *Козловская*, Варв. Ив. *Антонова* и Цина Григ. *Яценко*, врачъ—кол. сов. Андр. Вас. *Янчинъ*, письмовод.—Як. Ил. *Троицкій*.

### УѢЗДНЫЙ УЧИЛИЩНЫЙ СОВѢТЪ И ПОДВѢДОМСТВЕННЫЯ ЕМУ УЧЕБНЫЯ ЗАВЕДЕНІЯ.

Вознесенская, каз. д.

Предсѣдатель—уѣзд. предвод. дворянства; члены: инспекторъ народ. учил. 7 уч., н. сов. Ив. Дм. *Тихомировъ*—Вознесен., д. Подлинева, предсѣд. зем. управы, отъ М. Н. П.—учитель-инспекторъ город. уч.; отъ М. В. Д.—исправникъ, отъ города—ст. сов. Сем. Ив. *Архангельскій*—Пятниц., с. д., отъ земства—город. голова, отъ дух. вѣдом.—уѣзд. наблюд. цер.-пр. школъ и земскіе начальники.

### Городское 4-хъ классное училище.

Вознесен., с. д.

Почет. смотритель—куп. Фед. Пет. *Калыгинъ*—Вознесен., с. д., инспекторъ—учитель, кол. сов. Георг. Тимоф. *Румянцевъ*—при училищѣ, законоуч.—прот. Вас. Вас. *Бунинъ*—Монастыр. пер., с. д., учителя—неим. чина: Андр. Ал-др. *Погортьльцевъ*—Никол., д. Овчинникова, Никол. Кирил. *Петровъ* (и. д.)—Стрѣлец. сл., д. ц. учил. и Луп. Сем. *Митраковъ*—Воздвиж., д. Дубицкаго, чистописанія и рисованія—губ. сек. Мих. Парф. *Шахоловъ*—Вознесен., д. Савельева.

### Мужскія приходскія училища.

1-е—Вознесен., гор. д. Завѣд.—губ. секр. Ег. Ив. *Покровскій*—при училищѣ, законоуч.—свящ. Як. Пав. *Срѣтенскій*—д. Знаменск. ц., учител.—Ант. Гавр. *Рудакова*—Замариц. часть, с. д.

2-е—Кіев., д. Петровскаго. Завѣд.—учит., поч. гр. Алекс. Никиф. *Зотовъ*—при училищѣ, законоуч.—свящ. Мир. Пав. *Музалевскій*—Больнич. пер., с. д. учит.: н. ч. Ал-дръ Конст. *Семькинъ*—Вознесен. пер., общ. д., и Капит. Никол. *Портнова*—Ярмарочн. пл., с. д.

### Женское приходское училище.

Набережная, гор. д.

Завѣдывающая—Марія Алекс. *Черничина*—при училищѣ, законоучит.—свящ. Гавр. *Михайловъ*, учительн.: Лид. Вас. *Юдина* и Ант. Конст. *Коренева*.



**Земскія школы:**

Брасовская, учит.—Ек. Ив. *Тейзингъ*, помощ. ея: Евд. Ив. *Кулкова* и Тат. Ст. *Курносенкова*. Кропотовская, учит.—Анаст. Андр. *Пароенова*. Олтуховская, учит.—Як. Як. *Желудковъ*, помощ. его—Нат. Дан. *Якушева*. Невдольская, учит.—Екат. Андр. *Глаголева*. Зерновская, учит.—Елен. Ал-др. *Медвѣдева*, помощ. ея—Марія Тимоф. *Петрова*. Витичская, учит.—Анна Алекс. *Хорошавина*. Быковская, учит.—Ал-др. Сем. *Тимофеева*. Погребовская, учит.—Марія Григ. *Боханова*. Холмецкая, учит.—Ал-дра Поляк. *Германова*. Дѣвичьенская, учит.—Мод. Дм. *Васильевъ*, помощ. его—Екат. Андр. *Васильева*. Литовенская, учит.—Праск. Ил. *Мукосѣева*. Щегловская, учит.—Марія Сер. *Преображенская*, помощ. ея—Анна Вас. *Власова*. Борщевская, учит.—Пет. Фед. *Шалимовъ*. Дубровская, учит.—Марія Аким. *Ананасьева*. Добриновская, учит.—Ив. Сильв. *Карпущенковъ*, помощ. его—Варв. Алекс. *Петрова*. Литижская, учит.—Ол. Вас. *Булнина*. Евдокимовская, учит.—Агаф. Андр. *Широкова*. Лукинская, учит.—Ант. Ив. *Турбина*. Прудковская, учит.—Вик. Андр. *Михѣевъ*, помощ. его—Тат. Ив. *Сергѣева*. Избиченская, учит.—Пав. Никол. *Никольскій*, помощ. его—Вар. Григ. *Дюмидова*. Казанская, учит.—Евд. Пет. *Полякова*. Лемяшовская, учит.—Алекс. Петр. *Бенедиковскій*. Фатевижская, учит.—Вяч. Никол. *Павловъ*. Хинельская, учит.—Вас. Пав. *Демченко*. Фащевская, учит.—Евфр. Ив. *Иванова*. Орлинская, учит.—Анна Алекс. *Озерова*, помощ. ея—Марія Ив. *Михайлова*. Павловичская, учит. Алекс. Егор. *Поповъ*. Филипповская, учит.—Алекс. Ив. *Болховитинъ*. Страчевская, учит.—Сер. Фед. *Васильевъ*. Полево-Новосельская, учит.—Екат. Ав. *Шестакова*. Подывотская, учит.—Никол. Петр. *Бенедиковскій*. Подлѣсно-Новосельская, учит.—Вас. Сем. *Дмитріевскій*. Радогощская, учит.—Ив. Тимоф. *Покровскій*, помощ. его—Анф. Пет. *Медвѣдева*. Кокинская, учит.—Ал-др. Ив. *Чеботаревъ*. Быховская, учит.—Евг. Вас. *Мельникова*. Жадинская, учит.—Зоя Никол. *Шарова*. Бочаровская, учит.—Елиз. Вас. *Хмелевцева*. Голынская, учит.—Варв. Мих. *Никитская*. Селечинская, учит.—Сем. Кирил. *Петровъ*, помощ. его—Аполин. Ив. *Петрова*. Воиновская, учит.—Мих. Мих. *Хламовъ*, помощ. его—Пав. Ив. *Сурькина*. Асовицкая, учит.—Над. Ив. *Миленушкина*, помощ. ея—Ефр. Ив. *Шарова*. Стрѣлецкая, учит.—Θеод. Вас. *Петрова*, помощ. ея: Марія Пет. *Семькина* и Анаст. Алекс. *Хорошавина*. Ново-Ямская, учит.—Пет. Пет. *Колошинъ*, помощ. его—Екат. Дм. *Моревская*. Юрасовская, учит.—Ал-др. Ив. *Тейзингъ*, помощ. его—Над. Андр. *Тро-*



епольская. Доброводская, учит. — Праж. Никол. Козловская, помощ. ея — Арк. Кор. Красовскій. Марицкая, учит. — Агнія Гавр. Введенская. Чемлыжская, учит. — Ал-др. Ив. Покровскій, помощ. его — Ол. Вас. Покровская. Заульская, учит. — Екатер. Андр. Говорова, помощ. ея — Екат. Вас. Любимова. Княгининская, учит. — Натал. Фед. Васильева. Борисовская, учит. — Ант. Павл. Секретарева. Берестовская, учит. — Никол. Вас. Ивановъ, помощ. его — Вѣра Уар. Тружина. Шаровская, учит. — Митр. Ив. Гуковъ. Бобриковская, учит. — Вен. Ив. Эзерскій, помощ. его — Елиз. Дм. Эзерская. Игрицкая, учит. — Пр. Ив. Борыкова. Лубошенская, учит. — Ан. Никол. Прудникова. Угревищская, учит. — Викт. Ил. Соколовъ, помощ. его — Анна Пет. Немашко. Устарская, Мар. Вас. Рѣпина. Гладицкое, учит. — Сем. Ив. Аленичевъ.

---

## М. Ю.

### Вѣдомство Орловскаго окружнаго суда.

Уѣздный членъ окружнаго суда — ст. сов. Никол. Теод. Кречуновичъ.

Судебный слѣдователь — над. сов. Ал-дръ Ил. Свириденко.

Почетные мировые судьи: ген.-отъ-кав. Фед. Нил. Бобылевъ — дер. Бардаковца, д. ст. сов. В. П. Подлиневъ — с. Добрунь, надв. сов. Евг. Дм. Постельниковъ — г. Сѣвскъ, камеръ-юнкеръ Двора ЕГО ИМПЕРАТОРСКАГО ВЕЛИЧЕСТВА Н. П. Марковичъ — г. Глуховъ, Черниговск. губ.

Городской судья — ст. сов. Сем. Ив. Архангельскій.

Судебный приставъ — тит. сов. Влад. Пет. Воронцовъ.

Нотариусъ — п. поч. гр. Вас. Ив. Тихвинскій.

---

## М. П. С.

### Станціи М.-К.-В. жел. дор.

Комаричи. Начал. — мѣщ. Сем. Евсиг. Полонниковъ, помощ. его: мѣщ. Анд. Петр. Просолуповъ, дв. Влад. Вас. Голубъ и н. ч. Вас. Ив. Левинъ, товар. кассиръ — мѣщ. Андр. Мих. Ткаченко, контор.: дв. Ив. Ив. Тетеринъ, мѣщ. Вик. Герас. Стефановъ и дв. Ив. Ал-др. Ивановъ. Начальникъ паровознаго депо — мѣщ. Дм. Ник. Амосовъ и двор. Ал. Вас. Кисилевъ.

---

## М. В.

### Управленіе уѣзднаго воинскаго начальника.

Уг. Пятниц., город. д.

Воинскій начал. — подполк. Ник. Петр. Ситниковъ — Киевск., д. Гурнова.

Дѣлопроизвод. — кол. ас. Вас. Вас. Успенскій — Никол., с. д.



## В. П. И.

**Успенскій соборъ.**

Штатный прот.—Вас. Вас. *Бунинъ*—Монаст. пер., с. д., свящ.: Вас. *Ив. Никитскій*—Вознесен., с. д., и Дм. *Алекс. Семеновъ*—Казан. пер., с. д., діак.—Пав. Дм. *Никаноровъ*—Набереж. пер. и Андр. Фед. *Преображенскій*—Базар. пл., д. собор. цер., діак. псалом.—Коз. *Іоан. Поярковъ*—Никол. ул. и псалом.: Пав. *Алекс. Михайловъ*—Нижн.-Возн. и Алек. Петр. *Поздѣевъ*—Монаст. пер.

**Благочинные.**

Округовъ: 1-го—свящ. Вас. *Никитскій*—Воскрес., с. д., 2-го—свящ. *Мих. Княжескій*—с. Быки, 3-го—прот. Ал-дръ *Сошинъ*—с. Брасово, 4-го—свящ. Фед. *Говоровъ*—с. Селечня, 5-го—свящ. Никол. *Рославскій*—с. Саранчино.

**Монастыри:**

**Богородицкая Площанская пустынь** (въ уѣздѣ), и. д. настоятеля—іером. *Амвросій*, казначей—іером. *Никодимъ*, духовникъ—іером. *Серафимъ*, благочинный—іером. *Амвросій*.

**Троицкій женскій** (въ г. Сввскѣ), настоятельница—игуменія *Зинаида*, казначей—монах. *Маргарита*, благочинная—монах. *Агнія*. Свящ.—Гавр. Вас. *Михайловъ* и Алек. Дм. *Дмитріевскій*—Вознесен., с. д., діаконы: Влад. С. *Поповъ*—Мон. пер., с. д. и Ков. В. *Чижовъ*—Кіев. ул.

**Спасскій**—(отдѣл. Троицкаго), въ 2 вер. отъ города, завѣд.—игум.—*Зинаида*.

**Духовные слѣдователи округовъ:** 1-го—свящ. *Мих. Гр. Азбукинъ*, 2-го—Ков. Петр. *Воскресенскій*, 3-го—Іосиф. Ал. *Голубевъ*, 4-го—Іоан. Іоан. *Никитскій*, 5-го—Вас. *Мих. Орловъ*.

**Духовное училище.**

Вознесен., с. д.

Предсѣд. правленія, смотритель и препод. катихизиса и церков. устава—ст. сов. Вас. Терент. *Гороновичъ*—при училищѣ, члены: помощ. смотрителя и препод. свящ. исторіи—н. с. Андр. *Ив. Добрынинъ*—при училищѣ, преподаватель греч. яз. и церк. исторіи—ст. сов. *Ив. Ив. Александровъ*—Пятницк. пер., д. Бумгакова, отъ дух. вѣд.—прот. Вас. Вас. *Бунинъ*—Монастыр., пер., с. д., и свящ.—Влад. Влад. *Кореневъ*—с. Берестокъ, и Никол. Никол. *Рославскій*—с. Саранчино. Преподаватели: русск. и церк.-слав. яз.—канд. богослов. В. *Ө. Красовитовъ*—Вознес., д. Ананьева, географ., ариѳмет. и природовѣдѣнія—Т. И. *Михайловъ*—Кіевск., д. Нестерова, латинск. яз. и граждан. исторіи—кандид. богослов., над. сов. Леонид. Конст. *Теляковскій*—Ярмароч. площ., д. Рудакова, черченія и чистописанія—над. сов. Серг. Иван.



*Покровскій*—Вознес., д. Архипова, вр. и. д. надзирателя—свящ. Вас. Васил.  
*Ильинскій*—при училищѣ, пѣнія—п. поч. гр. Ал-дръ Пет. *Позднѣевъ*—  
 Монаст. пер., д. Соколовой, почет. блюстит. по хозяйств. части—куп. Фед. Петр.  
*Калыгинъ*—Вознес., с. д., врачъ—кол. сов. Конст. Евл. *Никитскій*—  
 Бiev., с. д., фельдш.—Вас. Конд. *Казаковъ*—Вознесен. пер., с. д., письмовод.—  
 діак. Конст. Вас. *Чижовъ*—Пятниц. пер., д. Швердякова.

### Отдѣленіе епархіального училищнаго совѣта.

Кіевск., зд. собор. школы.

Предсѣдатель отдѣленія—прот. Вас. Вас. *Бунинъ*—Монаст. пер., с. д.  
 Уѣздный наблюдатель—свящ. Іоан. Парф. *Красовскій*—Солдат. сл., ц. д. (онъ  
 же и. д. казначея отдѣленія), ст. сов. Вас. Тер. *Гороновичъ*—Вознесен., домъ  
 дух. учил., статск. совѣтн. Иванъ Иванов, *Александровъ*—духов. учил.,  
 надв. сов. Серг. Ив. *Покровскій*—дух. учил., над. сов. Леон. Конст. *Теля-*  
*ковскій*—дух. учил., над. сов. Стеф. Гавр. *Головачевъ*—Монаст. пер., с. д., свящ.  
 Дмит. Алекс. *Семеновъ*—Казан. пер., с. д., свящ.—Андр. Алекс. *Говоровъ*  
 (дѣлопроизводитель)—Вознес., с. д., д. ст. сов. Влад. Павл. *Подлиневъ*—  
 с. Добрунь. Представитель отъ М. Н. П.—(вакансія). Предст. отъ города—гор.  
 голова Мих. Павл. *Прохоровъ*—Кіевск., с. д., и земства—предсѣдатель земской  
 управы Евг. Дмитр. *Постельниковъ*—Кіевск. ул.

### Разныя учрежденія и общества.

#### Комитетъ Общества Краснаго Креста.

Набереж., с. д.

Предсѣдательница—Анна Мих. *Подлинева*—с. Добрунь. товарищъ ея—  
 д. с. с. Влад. Павл. *Подлиневъ*—с. Добрунь, казначей—ст. сов. Ал-др.  
 Фед. *Успенскій*—Базарн. пл., д. Максимова, дѣлопроизвод.—тит. сов. Ив. Ив.  
*Супрутскій*—Набереж., с. д.

#### Общества:

**Христіанской любви**—Вознес., с. д. Предсѣдатель—Ал-др. Мих.  
*Брандтнеръ*, товарищъ его—Ал-др. Ант. *Янчина*—Кіевск., с. д., секре-  
 тарь—Ант. Дм. *Бунина*—Монастыр. пер., с. д., казначей—Лид. Ив. *Мед-*  
*вѣдева*—Кіевск., члены: Тат. Ив. *Петрунькина*—Никольск., с. д., Евл. Ив.  
*Гороновичъ*—Набереж., зд. дух. уч., Анна Андр. *Корчагина*—Вознес., с. д., Соф.  
 Никол. *Кудрявцева*—Кіевск., с. д., Ал-др. Пав. *Мочульская*—зд. жен. гимн.,  
 Вас. Терент. *Гороновичъ*—Набереж., зд. дух. уч., Алекс. Никиф. *Зотовъ*—  
 2 прих. уч. свящ.: Ив. Парф. *Красовскій*—Кладбищ., ц. д. и Дм. Алекс.  
*Семеновъ*—Казан. пер.

**Пожарное**—Красн. пл. Предсѣдатель—мѣщ. Мих. Ив. *Рожновъ*—



Кіевск., с. д., члены: кол. сов. Іосиф. Никит. *Четыркинъ* — Красная пл., каз. д., кол. ас. Ив. Сем. *Успенскій* — Вознесенск., д. Подлинева, кол. рег. Ал-др. Никол. *Кудрявцевъ* — Казан. пер., с. д., куп.: Вас. Вас. *Корчагинъ* — Вознесен., с. д., Ив. Ив. *Черничинъ* — Замар. час., с. д., Ив. Ив. *Степановъ* — Вознесен., с. д., Ив. Сер. *Петровскій* — Кіевск., с. д., Дан. Алекс. *Петровъ* (онъ-же казначей) — Кіев., с. д., мѣщ.: Карл. Григ. *Клаттенбергъ* — Пятниц., с. д., Дм. Ант. *Нестеровъ* — Кіевск. с. д., Мих. Пав. *Прохоровъ* — Кіев., с. д., Мих. Вас. *Поляковъ* — Кіев., с. д., Ив. Пет. *Портновъ* — Никит., с. д., Троф. Тих. *Степановъ* — Пятн., д. Полякова, Мат. Мих. *Поляковъ* — Пятн., с. д.

**Попеченія о бѣдныхъ.** Предсѣдатель — мѣщ. Мих. Пав. *Прохоровъ*, непремѣнные члены: мѣщане Алекс. Никол. *Ивановъ* и Фед. Евд. *Малаховъ*, члены совѣта: ст. сов. Никол. Теод. *Кречуновичъ*, полк. Ал-др. Мих. *Ивановъ*, ст. сов. Вас. Терент. *Гороновичъ*, прот. Вас. Вас. *Бунинъ*, купцы: Вас. Георг. *Петрунькинъ*, Вас. Вас. *Корчагинъ* и Ив. Ив. *Черничинъ*, мѣщане: Влад. Мих. *Тимофеевъ*, Григ. Пав. *Яценко*, Ив. Пет. *Ефановъ*, Як. Ил. *Троицкій*, завѣд. пріютомъ: Ел. Ив. *Гороновичъ*, Ант. Дм. *Бунина*, Ал-др. Ант. *Янчина*, Анна Андр. *Корчагина* и Ол. Пав. *Прохорова*.

### Общественное собраніе.

Кіев., д. Корчагина.

Предсѣдатель — ст. сов. Вас. Терент. *Гороновичъ* — Набереж., зд. дух. уч., старшины: над. сов. Ив. Сем. *Успенскій* (онъ-же казначей) — Вознесен., д. Подлиневой, полк. Ал-др. Ив. *Ивановъ* — Кіев., д. Ходулиной, над. сов. Евг. Дм. *Постельниковъ* — Кіев., д. Крыловой, кол. сов. Іосиф. Никит. *Четыркинъ* — Базар. пл., каз. д., над. сов. Григ. Андр. *Бородулинъ* — Вознес., д. Прокофьевой, тит. сов. Ал-др. Іосиф. *Петровскій* — Замариц., д. Черничина и н. ч. Ал-др. Никол. *Кудрявцевъ*, капельмейстеръ — Никол. Мих. *Васильевъ*.

### Комитетъ народныхъ чтеній.

Вознес., д. Герасимовой.

Предсѣдатель — над. сов. Евг. Дм. *Постельниковъ* — Кіев., д. Крыловой, товарищъ его — прот. Вас. Вас. *Бунинъ* — Монаст. пер., с. д., казначей — над. сов. Григ. Андр. *Бородулинъ* — Вознес., д. Охроменко, секретарь — мѣщ. Ив. Никол. *Козловскій* — Вознесен., д. Степанова, члены: над. сов. Леонид. Конст. *Теляковскій* — Вознесен., д. Казакова, над. сов. Стеф. Гавр. *Головачевъ* — Ярмароч. пл., д. Случевской, свящ. Сер. Вас. *Абрамовъ* — Пятн., д. Лавровыхъ, купцы: Григ. Пав. *Яценко* — Кіев., с. д., Фед. Пет. *Колыгинъ* — Вознесен., с. д., Вас. Георг. *Петрунькинъ* — Никол., с. д., мѣщане: Мих. Пав. *Прохоровъ* — Кіев., с. д., Мих. Ив. *Рожновъ* — Кіев., с. д., свящ. Дм. Алекс. *Семеновъ* —



Набереж., с. д., н. ч. Луп. Сем. *Митраковъ*—зд. город. уч., н. ч. Коист. Мих. *Семовъ*—Монаст. цер., д. Соколовой.

### Б О Л Ь Н И Ц Ы:

**Брасовской Е. И. В. Великаго Князя Михаила Александровича экономіи**—хут. Локоть. Завѣд.—врачъ, кол. ас. Степ. Фед. *Хоминскій*; фельдш.—н. ч. Ив. Пет. *Касенковъ*; при хуторѣ Александровскомъ этого имѣнія фельдш.—н. ч. Аф. Фом. *Пайковъ*.

**М. В. Воейковой и аптека ея**—х. Лопандинь. Завѣд.—врачъ, н. ч. Вас. Ив. *Тетеринъ*, фельдш.—Як. Іосиф. *Воловинъ*.

**Пріемный покой.**—ст. Комаричи, М.-К.-В. ж. д. Завѣд.—фельдш., кол. рег. Алекс. Вас. *Киселевъ*.

### Б О Г А Д Ѣ Л Ь Н И:

**и дѣтскій пріютъ**—въ с. Брасовѣ. Смотрит.—Ол. Гер. *Лобо*—при пріютѣ.

**М. В. Воейковой и Маріинскій дѣтскій пріютъ**—с. Радогощь. Смотрит.—Тат. Алекс. *Никулина*, надзир.—Екат. Фед. *Мяготина*.

**Петропавловская**—Петропавл. пер. Смотрит.—свещ. Мир. Пав. *Музалевскій*—Набережн., с. д.

### А Г Е Н Т Ы С Т Р А Х О В Ы Х ъ О Б Щ Е С Т В ъ.

„Россія“—Як. Никол. *Барсуковъ*—Набережн., с. д., „1-го Россійскаго“—Фед. Евд. *Малаховъ*—Кіевск., с. д., „2-го Росс.“—кол. ас. Викт. Ив. *Лисовскій*—Вознесен., д. Трухина, „Московскаго“—Феоф. Фед. *Мусатовъ*—Вознесен., с. д., „Русскаго“—Вар. Мих. *Карташова*—Вознесен., с. д., „Саламандра“—Ив. Никол. *Козловскій*—Вознесен., д. Степанова, „Надежда“—тит. сов. Ив. Ив. *Супрутскій*—Набереж., с. д., „Петербуркскаго“—Григ. Пав. *Яценко*—Кіев., с. д., „Сѣвернаго“—Ив. Фед. *Медвѣдевъ*—Набереж., с. д., „Земскаго страхованія“—кол. рег. Ал-др. Никол. *Кудрявцевъ*—Казан. пер., с. д., Н. Н. *Смыковъ*—с. Брасово, Никол. Вас. *Поляковъ*—хут. Лопандинскій.

**Аптеки:** уѣзд. зем. управы—при больницѣ и Вильг. Карл. *Шабловскаго*—Кіевск., с. д., земскія: въ с. Брасовѣ и с. Казинкѣ, экономическія: въ хут.: Локоть, Лопандинскомъ и с. Лугани, при ст. Комаричи М.-К.-В. ж. д. и въ Богородицкой Площанской пустыни.

**Аптекарскіе магазины:** И. А. *Бѣльскаго*—Кіев., д. бр. Крашенинниковыхъ и Анны Тар. *Кассисъ*—Кіев. ул.

**Заводы, склады и конторы:** сахарный—въ с. Лугани, винокуренные заводы: Брасовскій—при хут. Александровскомъ и Локотской—при хут. Локтѣ. Брасовскаго имѣнія Его Императорскаго Высочества Великаго Князя Михаила Александровича. Натальинскій—при с. Литижѣ, Маріи Влад. *Воейковой*. Доб-



рунскій—при с. Добруни, Влад. Павл. *Подлинева*. Борисовскій—при с. Борисовъ.  
Петровскій—при хут. Георгіевскомъ. Ив. Серг. *Петровскаго*. Михайловскій—  
при с. Асовицъ, Герас. Осип. *Дятлова*. Николаевскій—при с. Позняшовкѣ, Елиз.  
Влад. и Никол. Пармен. *Марковичъ*. Хинельскій—при хут. Хинели, Никол.  
Иван. *Терещенко*. Кромѣ того: паровой лѣсопилн. заводъ *Потембо*—  
при Хинельскомъ имѣніи г. Терещенко. Бумажно-массовый—въ с. Алтуховъ, Брасовскаго имѣн.  
Склады лѣсные:—при ст. Комаричи, Марф. Влад. *Воейковой*, Никол. Ив. *Лу-*  
*кина*, Мих. Алекс. *Боброва*—въ с. Брасовъ; лѣсной—Брасовскаго имѣнія и  
контора и керосино-нефтяной—Самуила Григ. *Слуцкаго*.

**Типографія**—Анисіи Григ. *Лосевой*—Казан. пер., с. д.

**Фотографія**—мѣщ. Омер. Абр. *Перскаго*—Кіев., д. Недерова.

**Буфеты:** при ст. Комаричи и Брасово М.-К.-В. ж. д.

**Трактиры:** Прас. Як. *Прокофьевой*—Кіев., с. д., Ол. Макс. *Еро-*  
*фьевой*—Базарн. пл., Алекс. Никол. *Золотова*—Базарн. пл. и Мих. Вас.  
*Шеронина*—Замариц. час., с. д.

**Меблированные комнаты:** въ с. Брасовъ—мѣщ. *Аникина* и  
при ст. Комаричи—куп. *Авчухова*. „Прогрессъ“—мѣщ. Фед. Евд. *Малахо-*  
*ва*—Базарн. площ., д. Корчагина.

**Постоялые дома съ номерами:** Фед. Евд. *Малахова*—Кіев., с. д.  
Пет. Вас. *Миленушкина*—Кіев., с. д. и Ив. Вас. *Четвертныхъ*—Пятницк., с. д.

**Такса для легковыхъ извозчиковъ:** въ 1 конецъ гор.—15 коп.;  
за часъ—30 коп.

## ТРУБЧЕВСКІЙ УѢЗДЪ.

М. В. Д.

**Уѣздный предводитель дворянства**—дв. Никол. Никол. *Халаевъ*  
—д. Пушечниковыхъ, кандидатъ—канд. пр. и естеств. наукъ Сер. Мих. *Пор-*  
*шняковъ*.

**Дворянская опека.** Предсѣдатель—уѣзд. предвод. дворянства. За-  
сѣдатели: кол. сек. Никол. Ив. *Соколовскій*—им. Нижнія Вилки и кол. сов.  
Григ. Фед. *Козловъ*—д. Игнатовой, письмовод.—кол. ас. Григ. Мих. *Казан-*  
*скій*—с. д.

### УѢЗДНЫЙ СЪѢЗДЪ.

Уг. Брян. и Покров., д. Зем.

**Административное Присутствіе.** Предсѣдатель—уѣзд. предвод.  
дворянства. Члены: земскіе начальники, исправникъ, предсѣд. уѣзд. зем.  
управы и податной инспекторъ, а по продовольственному отдѣлу входятъ въ  
составъ присут. и члены зем. управы.



**Судебное Присутствіе.** Предсѣдатель—уѣзд. предвод. дворянства. Члены: уѣзд. чл. окруж. суда, почетные мировые судьи, город. судья и земскіе начальники. Въ засѣданіяхъ судеб. присут. участвуетъ товарищъ прокурора окруж. суда для предьявленія, въ надлежащихъ случаяхъ, своихъ заключеній по разсматриваемымъ дѣламъ. Секретарь—кол. рег. Ал-дръ Пав. Данчаковъ — Попов., с. д. Канц. служ.—неим. чина: \*Георг. Як. Третьяковъ — Покров., с. д., Вас. Стеф. Уколовъ — уг. Брян., с. д., Ил. Сем. Понтрягинъ — Орлов., с. д., Вас. Пав. Матвѣевъ — Попов., с. д. и Дар. Вас. Гоголева — Срѣтен. п., д. Курындиной.

**Земскіе начальники участковъ:** 1-го—над. сов. Вас. Ив. Козловскій — Смолен., д. Яськовыхъ, 2-го — кол. сов. Нил. Ал-дръ Скрябинъ — Б.-Мѣщ., д. Курындиной, 3-го — кол. сек. Кон. Вас. Александровичъ и. д.—с. Пролысово, 4-го — кол. сек. Никол. Никол. Бабанинъ — с. Уручье.

### Уѣздное по воинской повинности Присутствіе.

Уг. Брян. и Покров., д. Зем.

Предсѣдатель—уѣзд. предвод. дворянства. Члены: уѣзд. воинскій начал., исправникъ и членъ уѣзд. зем. управы. Дѣлопроизвод.—кол. ас. Григ. Мих. Казанскій — Брян., с. д.

Для отправленія воинской повинности уѣздъ дѣлится на 3 участка. 1-й—г. Трубчевскъ и вол.: Стрѣлецкая, Селецкая и Сѣмячковская; 2-й—Краснослободская, Усохская и Юровская; 3-й—Уручьевская, Пролысовская и Красносельская. Призывные пункты: 1-го и 2-го уч.—въ городъ и 3-го — въ с. Уручье.

### Завѣдывающіе военно-конскими участками.

1 Трубчевскій, завѣд.—мѣщ. Дм. Гав. Ивановъ, помощ. его—мѣщ. Ив. Гав. Силаевъ. 2 Стрѣлецкій, завѣд.—(вакансія), помощ. его—кр. Пет. Зах. Верещетинъ. 3 Селецкій, завѣд.—кр. Ив. Самуил. Сасовъ, помощ. его—кр. Ал-дръ Стеф. Тимошенко. 4 Семячковскій, завѣд.—куп. Вас. Як. Макушкинъ, помощ. его—кр. Сил. Вас. Гудинъ. 5 Краснослободскій, завѣд.—кр. Ив. Ив. Чертковъ, помощ. его—кр. Ив. Ив. Толкинъ. 6 Усохскій, завѣд.—кр. Макар. Афан. Серединъ, помощ. его—кр. Сем. Пав. Гулаковъ. 7 Юровскій, завѣд.—кр. Григ. Ив. Григорьевъ, помощ. его—кр. Сем. Сем. Чикаевъ. 8 Пролысовскій, завѣд.—и помощ. его—(вакансія). 9 Уручевскій, завѣд.—кр. Пав. Елис. Хорохоновъ, помощ. его—кр. Корвил. Никол. Гамалѣевскій. 10 Красносельскій, завѣд.—кр. Ив. Сер. Букавцевъ, помощ. его—кр. Алек. Евт. Швецовъ.

### Уѣздное полицейское управленіе.

Орлов., д. Иванова.

Исправникъ—поруч. зап. Конст. Ив. Жолтановскій (и. д.)—Покров., д.



Крашениникова, помощ. его—над. сов. Вас. Ил. *Любимовъ*—Казармен., с. д., секретарь—кол. рег. Мих. Мат. *Жаковъ* (и. д.)—Орловск., д. свящ. Звѣрева, столоначальники—кол. рег. Вен. Мих. *Трисвятскій*—Садовая, д. Трисвятскаго, и н. ч. Ив. Сіон. *Тугариновъ*—уг. Георгіев. и Монаст., д. Тугаринова, регистраторъ—н. ч. Тихон. Вас. *Скрылевъ*—Полевая, д. Скрылева.

**Полицейскіе надзиратели:** 1-го уч.—кол. рег. Ив. Бол. *Целинскій* (и. д.)—въ командир. въ г. Брянскъ и 2-го уч.—тит. сов. Антон. Ал-др. *Разумовскій*—Садов., с. д.

**Пристава становъ:** 1-го (вр. и. д.)—тит. сов. Ив. Рудольфов. *Домбровскій*—Брянская, д. Яковлевой, 2-го—кол. ас. Дан. Никол. *Кушлянскій*—с. Кокоревка, 3-го—кол. сек. Влад. Ал-др. *Гринева*—с. Уручье.

**Уѣздный врачъ**—кол. ассес. Вас. Иринарх. *Соловьевъ*—Поповская, д. Скрылева.

### Уѣздный распорядительный комитетъ.

Орловская, д. Ивановой.

Предсѣдатель—исправникъ. Члены: город. голова, уѣзд. воинскій начал. и члены уѣзд. зем. управы.

### Отдѣленіе тюремнаго комитета.

Уг. Брян. и Покров., д. Зем.

Директоры по должности: старшій—уѣзд. предвод. дворянства, уѣзд. чл. окруж. суда, предсѣд. зем. управы, мѣстный товарищъ прокурора, город. судья, исправникъ, город. голова, уѣзд. врачъ, благоч. город. церк., по избранію: н. п. гр. Гавр. Сем. *Курындина*—Курындина. пер., с. д., кол. сов. Сем. Никол. *Случевскій*—Покров., с. д., тит. сов. Георг. Мих. *Поршняковъ*—Смолен., д. Крашениникова, врачъ—кол. сов. Іосиф. Марк. *Городисскій*—Мѣщ., д. Лопиновой, куп. Пав. Вас. *Скрылевъ*—Попов., с. д., мѣщ. Ал-дръ Степ. *Ипатовъ*—Мѣщ., д. Емельянова.

**Начальникъ тюрьмы**—кол. ас. Алекс. Іосиф. *Завацкій*.

### Почтово-телеграфная контора.

Уг. Покров. и Орлов., д. Соколовой.

Начальникъ—над. сов. Никанд. Ал-др. *Переверзевъ*—при конторѣ, пом. его—кол. ас. Ал-дръ Пет. *Махаевъ*—при конторѣ, почт.-телегр. чинов.: кол. рег. Никол. Андр. *Соколовъ*—Орлов., с. д., и кол. рег. Мих. Ив. *Рудовъ*—Орловская, д. Антошиной, надсмотр.—н. ч. Ив. Мих. *Кузнецовъ*.

### Ревновское почтово-телеграфное отдѣленіе.

Начальникъ—кол. рег. Дмитр. Алексѣев. *Титовъ*, надсмотр.—кол. рег. Сем. Триф. *Юринъ*.

### Почтовые отдѣленія.

**Выгоничское**—ст. Выгоничи. Начальникъ—кол. сек. Никит. Фед. *Адержинъ*.



**Жирятинское**—с. Жирятно. Начальникъ—тит. сов. Ил. Пет. *Одоевцевъ*, надсмотр.—н. ч. Мих. Дан. *Дорошинъ*.

**Рябчевское**—Юровской вол. Завѣд.—н. ч. Ал-дръ Георг. *Пряхинъ*.

### Конно-почтовые станціи.

Трубчевская—20 лошадей, при хут. Рамосухъ—6 лошадей, содержатель ихъ—мѣщ. Гавр. Ив. *Ивановъ*.

### Уѣздное Земство.

Гласные отъ перваго избирательнаго собранія: двор. Никол. Никол. *Холчевъ*—почт. отд. Выгоничи, Орлов. губ., тит. сов. Степ. Степ. *Рѣпинъ*—Покровск., д. Леоновыхъ, стат. сов. Ив. Ив. *Костюченко*—почт. отд. Выгоничи, Орл. губ., кол. сек. Никол. Никол. *Бабанинъ*—почт. отд. Выгоничи, Орл. губ., губ. секр. Никол. Ив. *Подлиневъ*—почт. отд. Красный Рогъ, Черниг. губ., стат. сов. Владим. Сер. *Биркинъ*—почт. отд. Ревны, Орл. губ., кол. сов. Мих. Мих. *Поршняковъ*—почт. отд. Выгоничи, Орл. губ., кол. ас. Георг. Мих. *Поршняковъ*—Смоленск., д. Брашениникова, кол. сек. Мих. Никол. *Соколовскій*—г. Трубчевскъ, стат. сов. Сер. Мих. *Поршняковъ*—с. Марковское, Погарь, Черниг. губ., двор. Всевол. Всевол. *Безобразовъ*—почт. отд. Ревны, Орл. губ.

Гласные отъ 2-го избирательнаго собранія: губ. секр. Серг. Мих. *Чикачевъ*—Тиманск., с. д., куп. сын. Георг. Яков. *Курьиндинъ*—Смоленская, с. д., куп. Ив. Ив. *Гамовъ*—Б.-Мѣщанск., с. д., канд.—мѣщ. Никол. Никол. *Курьиндинъ*—Брянская, с. д.

Отъ сельскихъ обществъ: Ив. Коз. *Мазохинъ*—Орловск., с. д., Егор. Ив. *Тимохинъ*—почт. отд. Ревны, Орл. г., с. Пролысово, Андр. Дм. *Фильковъ*—Б.-Мѣщан., с. д., Влад. Артем. *Власовъ*—почт. отд. Рябчевскъ, с. Юрово.

### У п р а в а.

Уг. Брян.-Покров., д. Зем.

Предсѣдатель—тит. сов. Степ. Степ. *Рѣпинъ*; члены: кол. сов. Григ. Фед. *Козловъ* и кол. ас. Ив. Козьм. *Мазохинъ*. Секрет.—поч. гр. Ив. Борисов. *Аггеевъ*, завѣд. оцѣноч. стол.—Мих. Никит. *Поповъ*, служащіе въ канцеляріи: Макс. Андр. *Лобановъ*, Егор. Фил. *Зайцевъ*, Егор. Егор. *Тихомировъ*, Алекс. Коз. *Осиновскій*, Пет. Ив. *Корольковъ*; сельско-хозяйств. отдѣл.—бухгал.-письмовод. Мих. Павл. *Граборовъ*, агрономъ—Мвтр. Моисеев. *Переславцевъ*.

### Земскія больницы:

Городская—Брянская ул. Завѣд.—врачъ, кол. сов. Іосифъ Марк. *Городисскій*—Б.-Мѣщан., д. Логгиновой, врачъ для командир.—Мих. Петр. *Иличковичъ*—Орловск., д. Житковой; лекарск. помощ.—кол. сек. Антон. Козм. *Шатохинъ*, фельдшера: Мих. Ив. *Сергѣевъ*, Серг. Ив. *Леоновъ*, фельдшер.



акушерка—Анна Мих. *Дубровольская*, смотритель больницы—кол. рег. Афан. Мих. *Емельяновъ*.

**Восточная**—с. Салтаново. Завѣдыв.—врачъ, кол. сов. Ив. Павл. *Татариновъ*, фельдшера: Серг. Петр. *Власовъ* и Фед. Серг. *Михалевъ*.

**Сѣверная**—с. Лопушь. Завѣд.—врачъ Влад. Мих. *Вуколовъ*, фельд.: Ив. Павл. *Милѣевъ* и Акимъ Петр. *Сальниковъ*.

**Утынская**—с. Уты. Завѣд.—врачъ Мих. Евфим. *Богоявленскій*; фельдш.: Як. Тимоф. *Милехинъ* и Григ. Іудов. *Пустомолотовъ*; повивальная бабка—Марія Никол. *Звърева*.

**Краснослободскій** **врачебно-амбулаторный пунктъ**—с. Красная Слобода, завѣдыв.—врачъ, кол. ас. Евлам. Никол. *Ульященко*; фельдшера: Автономъ Филип. *Петровъ* и Георгій Георгіевичъ *Моисеевъ*.

### **Фельдшерскіе медицинскіе пункты участновъ:**

**1-го**—**Горожанскій**.—с. Горожанка. Завѣд.—фельд. Макс. Осип. *Семеновъ*.

**2-го**—**Кокоревскій**.—с. Кокоревка. Завѣд.—(вакансія).

**3-го**—**Семецкій**—с. Семець. Завѣд.—фельд. Филип. Григ. *Антохинъ*.

**4-го**—**Ревневскій**—с. Ревны. Завѣд.—фельд. Никол. Вас. *Атрохинъ*.

**5-го**—**Любецкій**.—с. Любець. Завѣд.—фельд. Пет. Гавр. *Воротиловъ*.

**6-го**—**Малфинскій**.—с. Малфа. Завѣд.—фельд. Артем. Сем. *Жуковъ*.

### **Земская ветеринарная лѣчебница.**

Срѣтен. пл.

Врачъ—кол. ас. Григ. Никол. *Столяревскій*, фельдш.: Тимоф. *Булыко* и М. *Федорцевъ*.

### **Ветеринарные пункты участновъ:**

**1-го**—с. Лопушь; фельдш.—Прох. Мих. *Деминъ*.

**2-го**—с. Пролысово; фельдш.—Конст. Ант. *Аггеевъ*.

**3-го**—с. Красная Слобода; фельд.—Конст. Пав. *Гулаковъ*.

### **Правленіе общества взаимнаго кредита.**

ул. Брянск. и Покров., д. Зем.

Предсѣд.—ст. сов. Викт. Ив. *Лопухинъ*—Жучино, с. д., директоры: н. ч. Мих. Конст. *Малаховъ*—Орловск., с. д., Сем. Мих. *Фильковъ*—Смолен., с. д., бухгалтеръ—л. поч. гр. Ив. Бор. *Аггеевъ*—Смолен., д. Сахарова, дѣлопроизв.—п. поч. гр. Ив. Никит. *Поповъ*—Б.-Мѣщанск., с. д.

**Складъ земледѣльческихъ машинъ и орудій**—с. Ревны. Завѣдыв.—Фед. Дм. *Чаусовъ*, завѣдующій складомъ—Андр. Ив. *Ивановъ*.

**Агенты по страхованію строеній:** 1-го уч.—н. ч. Ал-дръ Тих. *Щегловитовъ*, 2-го уч.—прап. зап. Мих. Пет. *Безсоновъ*.



## Землеустроительная коммиссія.

уг. Брян. и Покр., д. Зем.

Предсѣдатель—уѣздн. предвод. дворянства, непремѣнный членъ—кол. сек. Степ. Степ. *Рѣпинъ*—Покровск., д. Леонова, секретарь—н. ч. Бор. Алекс. *Симоненко*—д. Леонова.

## Городскія и сословныя учрежденія.

Гласные думы: кол. ас. Ал-др. Львов. *Гавриловъ*—Брянск., с. д., кол. рег. Сер. Мих. *Чикачевъ*—Тиманск., с. д., п. поч. гр.: Алекс. Андр. *Соколовъ*—Орловск., с. д., Гавр. Сем. *Курьиндинъ*—Садовая, с. д., Пав. Пав. *Житковъ*—Орловск., с. д., купцы: Ив. Ив. *Гамовъ*—Б.-Мѣщан., с. д., Парф. Никол. *Гамовъ*—Брянск. ул., Вас. Як. *Макушкинъ*—Брянск., с. д., куп. сынъ Алекс. Зах. *Курьиндинъ*—Смолен., с. д., мѣщане: Никол. Никол. *Курьиндинъ*—Брянск., с. д., Никол. Тимоф. *Губкинъ*—Арханг., с. д., Ив. Пав. *Сахаровъ*—Брянск., с. д., Пав. Фед. *Кравцевъ*—Орловск., с. д., Андр. Михайл. *Давыдовъ*—Брянск., с. д., Мих. Як. *Щучкинъ*—Брянск., с. д., Мих. Ермол. *Губкинъ*—Смоленск., с. д., Ив. Львов. *Курьиндинъ*—Арханг., с. д., кр. Фед. Вас. *Калмыковъ*—Брянск., с. д., мѣщ. Вас. Никол. *Масленниковъ*—Орловск., с. д.

## Городская управа.

Покров., город. домъ.

Городской голова—п. поч. гр. Пав. Пав. *Житковъ*—Орловск., с. д., члены: кол. ас. Ал-дръ Льв. *Гавриловъ*—Брянск., с. д., и мѣщ. Ник. Тим. *Губкинъ*—Архангел., с. д., секретарь—кол. рег. Иоасафъ Григ. *Спасскій*—Брянск., д. Шеверяева, бухгалтеръ—Сем. Ант. *Ивановъ*—Орловск., с. д., столоначальникъ—мѣщ. Ив. Мих. *Богдановъ*—Брянск., с. д., регистраторъ—мѣщ. Пав. Георг. *Домашневъ*—Сѣвская, с. д.

## Сиротскій судъ.

Покров., город. д.

Предсѣдатель—город. голова, члены: поч. гр. Алекс. Пет. *Крашенинниковъ*—Покров., с. д., куп. Парф. Никол. *Гамовъ*—Брянск., с. д., мѣщ. Ив. Пет. *Крохинъ*—Брянск., с. д., Вас. Фед. *Кирпичевъ*—Срѣтен. пл., с. д., Мих. Конст. *Малаховъ*—Полев., с. д.

Бупеческій староста—Як. Никол. *Курьиндинъ*—Смолен., с. д.

Мѣщанскій староста—Покров., гор. д.—мѣщ. Пав. Евтих. *Крысинъ*—Тимонов., с. д., староста по сборамъ—Ив. Леон. *Корытинъ*—Жуганск., с. д.



## М. Ф.

**К а з н а ч е й с т в о .**

Смолен., д. Леоновыхъ.

Казначей—кол. сов. Сем. Никол. *Случевскій*—Покров., д. Комягинской, бухгалтеры: старшій—над. сов. Никол. Пав. *Нецветтаевъ*—Покровск. пл., д. Мякинниковой, 1-го раз.—н. ч. Ал-др. Пет. *Савичъ*—Садов., д. Курьндина, 2-го раз.—кол. рег. Гав. Вас. *Оболенскій*—Ильин., с. д. и кол. рег. Коз. Ив. *Амосовъ*—Садов., д. Курьндина, кассиръ 1-го раз.—кол. ас. Никол. Ив. *Григорьевъ*—Арханг., с. д., канц. чин.—губ. сек. Алекс. Пет. *Комягинскій*—Городокъ, д. Кадьмовой, кол. рег. Вас. Сер. *Кухтинъ*—Арханг., с. д., канц. служ.: н. ч. Никол. Ив. *Михайловскій*—Орлов., д. Сергѣева, и вольнонаем. писецъ—Серг. Конс. *Янченко*—Б.-Мѣщанск., уг. Сѣвской с. д.

**УѢЗДНЫЙ КОМИТЕТЪ ПОПЕЧИТЕЛЬСТВА О НАРОДНОЙ ТРЕЗВОСТИ.**

Уг. Покров. и Брян., д. Зем.

Предсѣдатель—уѣзд. предвод. дворянства, члены: депутатъ отъ дух. вѣд.—прот. Алекс. *Лавровъ*—Садов., д. Тарабарова, уѣзд. наблюд. церк.-прих. школь—свящ. Дм. *Одринскій*, учитель—инспекторъ гор. училища, уѣзд. чл. и товарищъ прокурора окруж. суда, исправникъ, млад. помощ. надзир. акциз. сбор. 4-го окр., уѣзд. воинскій начал., земскіе начальники, податной инспекторъ, уѣзд. врачъ, почетные мировые судьи, город. судья, предсѣд. зем. управы, отъ уѣзд. зем. собранія—кол. сов. Сем. Никол. *Случевскій*, (онъ-же казначей)—Смолен., д. Комягинской, и от. почт.-телегр. чиновн. Сер. Мих. *Чикачевъ*—Тимонов., с. д., губ. сек. Ник. Ив. *Подлиневъ*—Брянск., д. Львовой, Ив. Бор. *Агѣевъ*—Смолен., д. Сахарова, кол. рег. Ив. Коз. *Мазотинъ*—Орловск., с. д., дѣлопроизвод.—кол. ас. Григ. Мих. *Казанскій*—Брянск., с. д.

**УѢЗДНОЕ РАСКЛАД. ПО ПРОМЫСЛОВОМУ НАЛОГУ Присутствіе.**

Попов. ул.

Предсѣдатель—податной инспекторъ, кол. ас. Ив. Вас. *Головинъ*—Смолен., д. Богатиковой, члены: помощ. надзир. акциз. сбор. 4-го окр. Вас. Берн. *Вериго*—тотъ-же домъ, купцы: Ив. Ив. *Гамовъ*—Б.-Мѣщан., с. д., и Вас. Як. *Макушкинъ*—Брянск., с. д., мѣщане: Ив. Льв. *Курьндинъ*—Архангел., с. д., Мих. Конст. *Малаховъ*—Полев., с. д., Григ. Ив. *Поликарповъ*—с. Ревны и кр. Ареф. Фед. *Кочановъ*—д. Дородина.

**АКЦИЗНЫЕ ЧИНОВНИКИ.**

Млад. помощ. надз. акцизн. сб. 4-го окр.—н. ч. Вас. Берн. *Вериго*—Смолен., д. Богатиковой, контролеры: младш. нештат.—Евг. Серг. *Головинъ*—Калмык. пер., д. Желѣзнова, и млад.—Валент. Тих. *Лавровъ*—с. Мирятино.



## Учрежденія мелнаго кредита.

**Кредитныя товарищества:** Трубчевское—въ г. Трубчевскѣ и въ волостяхъ: Урученской—Мякишевское—въ с. Мякишево, Юровской—Юровское—въ с. Юровѣ, Пролысовской—Ревенское—въ с. Ревнахъ и Богородицкое—въ д. Алешенкѣ.

## Г. У. З. и З.

### Курско-Орловское Управл. Государств. Имуществъ въ г. Курскѣ. Лѣсничества:

**Непоренское.** Лѣсн.—кол. сов. Григ. Пав. *Патрушевъ*—хут. Непорень, помощ. его, лѣс. кондукт.—н. ч. Никол. Фед. *Шакинъ*—уроч. Жерно.

**Задесенское.** Лѣсничій—(вакансія), помощ. его—лѣс. кондук., н. ч. Алекс. Евгр. *Овчаренко*—уроч. Государевъ Заводъ и лѣсн. конд.—Афан. *Шуниковъ*.

**Рамосухское.** Лѣсн.—кол. сов. Андр. Георг. *Колосовскій*—мѣст. Почепъ, Черниг. губ., помощ. его—лѣс. кондукт., н. ч. Андр. Сем. *Пилловъ*—дач. Рамосухо-Семецкая.

**Селецкое.** Младш. лѣсн. ревизоръ—кол. ас. Пав. Глѣб. *Лихачевъ*—с. Знобь, Новг.-Сѣвер. у., помощ. его—лѣс. кондукт., н. ч. Алекс. Пав. *Поповъ*—урочище Холмы.

**Бокоревское.** Лѣсн.—кол. ас. Сем. Ив. *Богдановъ*—Тимоновск., д. Борисова, помощ. его—лѣс. кондукт., н. ч. Ив. Ив. *Рождественскій*—с. Бокоревка.

**Горожанское.** Лѣсн.—тит. сов. Серг. Дм. *Кардашевъ*—ур. Горемля, Сѣвск. у. помощ. его: лѣс. кондукт., н. ч. Харлам. Конст. *Альянахъ*—ст. Суземкая, М.-К.-В. ж. д., Пет. Агафон. *Окороковъ*.

**Радутино-Никольское.** Завѣд.—стар. лѣс. ревиз., кол. сов. Алекс. Григ. *Гегелло*, помощ. его: лѣсн. кондукт., н. ч. Вас. Гавр. *Скуридинъ*—с. Бокоревка и Григ. Иван. *Гузеевъ*.

**Денисовское.** Лѣсн.—тит. сов. Лев. Дан. *Мухинъ*—Середина-Буда, Нов.-Сѣверск. у., помощ. его: лѣс. кондукт., н. ч. Ив. Вас. *Даниловъ*—Середина-Буда и Ив. Ник. *Ульященко*—уроч. Городня.

**Красносельское.** Лѣсн.—кол. сов. Кирил. Зах. *Сохачевскій*—хут. Крестовка, помощ. его—лѣсн. конд., н. ч. Мих. Дм. *Протасовъ*—дач. Думчинская.

**Погощенское.** Лѣсничій—кол. сов. гр. *Галька-Ледоховскій*, помощ. его—лѣсн. конд. Вас. Фед. *Зубаревъ*.

**Семецкое.** Лѣсн.—кол. сек. Ив. Андр. *Дрямовъ*, помощ. его—лѣсн. конд. *Ловинковъ-Романовъ*.



## М. Н. П.

**Женская гимназія.**

Уг. Орлов. и Смолен., д. Соколовой.

Предсѣд. попечит. совѣта—п. поч. гр. Пав. Пав. *Житковъ*—Орловская, с. д., предсѣд. родитель. комитета—куп. Ив. Ив. *Гамовъ*—Б.-Мѣщан., с. д., предсѣд. педагогич. совѣта—над. сов. Влад. Никол. *Юшкевичъ*—Орлов., д. Масленикова, начальница—Зин. Иоасаф. *Спасская*—Брянск., д. Шевыряева, законоуч. — свящ. Мих. Зах. *Орловъ*—Соборн. площ., ц. д., преподаватели: рус. яз.—Анна Мих. *Шевальевская* (она-же препод. исторіи)—Смоленск., д. Орлова, Нина Ал-др. *Покровская* (она-же препод. исторіи)—Брян., д. Кирпичева, и Зин. Иоасаф. *Спасская*—см. выше, математики: над. сов. Влад. Никол. *Юшкевичъ*—см. выше, и Анна Пет. *Грекова*—Сѣв., д. Поршнякова, естест. ист., физики, педагогики, космографіи и географіи—сост. въ VІІІ кл. Мих. Алекс. *Шевальевскій*—Смоленск., д. Орлова, Кап. Георг. *Семичева*—Попов., д. Шувалова, чистописанія—Капитол. Георгіев. *Семичева*—см. выше, франц. яз.—Юл. Вас. *Солова*—Б.-Мѣщан., д. Гамова, нѣмец. яз.—Мар. Карл. *Калошиль*—Брянск., д. Кирпичева и Капит. Георг. *Семичева*—см. выше, рукодѣлія—Над. Конст. *Третьякова*—Брян., д. Кирпичева, музыки—Елиз. Андр. *Казакова*—Садов., д. Курындина, рисованія—кол. рег. Прот. Пант. *Левенокъ*—Жучино, д. Шерманова, музыки—Елиз. Андр. *Казакова*—Брян., д. Богданова, кл. надзирательницы: Капит. Георг. *Семичева*—см. выше, Соф. Викт. *Жадкевичъ*—Брян., д. Воробьева и Над. Пав. *Крузе*—Смолен., д. Сахаровой, врачъ—над. сов. Юсиф. Марк. *Городисскій*—Б.-Мѣщан., д. Едренкиной, Марія Мих. *Орлова*—Соборн. пл., ц. д., Над. Конст. *Третьякова*—см. выше.

**УѢЗДНЫЙ УЧИЛИЩНЫЙ СОВѢТЪ И ПОДВѢДОМСТВЕННЫЯ ЕМУ УЧЕБНЫЯ ЗАВЕДЕНІЯ.**

Предсѣдатель—уѣзд. предвод. дворянства; члены: инспекторъ народ. учил. 7-го уч. Орлов. губ.—г. Сѣвскъ, отъ М. Н. П.—инспекторъ город. училища, отъ М. В. Д.—исправникъ, отъ земства—предсѣд. зем. управы, тит. сов. Георг. Мих. *Поршняковъ*—Смоленск., д. Крашенинникова и н. ч. Ив. Коз. *Мазохинъ*—Орлов. д. Панышиной, отъ города—губ. сек. Сер. Мих. *Чикачевъ*—Понов., с. д., отъ дух. вѣд.—наблюд. ц.-прих. школь, свящ. Дм. *Одринскій*—с. Сѣмячково, и земскіе начальники.

**Городское 4-хъ классное училище.**

Орлов., с. д.

Почетный смотритель—(вакансія). Инспекторъ—над. сов. Никол. Ив. *Соколовъ*—при училищѣ. Законоуч.—прот. Алекс. Пет. *Лавровъ*—Садов., д. Тарабарова, учителя: кл. сек. Ал-дръ Никол. *Миловскій*—Понов., д. Шувалова,



сост. въ X кл. Гавр. Вас. *Цыганковъ*—Мѣщан., с. д., н. ч. Андр. Аким. *Маховъ* (н. об.)—Жучино, д. Діесперова, искусств.—кол. рег. Прот. Пант. *Левенокъ* Жучино, д. Шермановой, учит. помощ.—сост. въ XIV кл. Мих. Алекс. *Дылкинъ*—Мѣщан., д. Дылкина, врачъ—Вас. Иринарх. *Соловьевъ*—Почовск., д. Скрылева.

### Приходскія училища.

**Женское Пушкинское.**—уг. Орлов. и Покр., город. д. Попечительница—куп. Анаст. Стеф. *Софьянова*—Брянск., с. д., завѣд.—Нина Стеф. *Паншина*—при училищѣ, законоуч.—прот. Алекс. Пет. *Лавровъ*—Сад., д. Тарабарова, учительницы: Евд. Фед. *Рудакова*—Б.-Мѣщан., с. д. и Марія Пав. *Григорьева* М.-Архангел., с. д.

**Мужское**—Орлов., с. д. Попечитель—губ. сек. Сер. Мих. *Чикачевъ*—Почов., с. д., завѣд.—губ. сек. Мих. Сем. *Понтрягинъ*—при училищѣ, законоуч.—свещ. Мих. Ив. *Ильинскій*—Сѣвск., с. д., учител.: сост. въ XIV кл. Мих. Пет. *Колобутинъ*—Брян., с. д., Ант. Ив. *Богданова*—Брянск., д. Богдановой.

### Кокинское 2-хъ классное М. Н. П. училище.

с. Кокينو.

Завѣд.—н. ч. Андр. Ал-др. *Кашпоровъ*, законоуч.—свещ. Андр. *Покровский*, учит.: Вас. Бор. *Колосинъ*, Пав. Бор. *Финиксоль*.

### Земскія школы.

**Филипповичская**, попеч.—кр. Пав. Сем. *Мазневъ*, законоуч.—свещ. Никол. *Никольскій*, учит.—Екат. Никол. *Гридина*, помощ. ея—Анаст. Григ. *Камозина*. **Городецкая А. С. Пушкина**, попечитель—кр. Стеф. Тимоф. *Чернышевъ*, законоуч.—свещ. Вас. *Виноградскій*, учит.—Ив. Григ. *Камозинъ*, помощ. его—Ант. Ив. *Григорьева*. **Усохская**, попеч.: кр. Ив. *Гафановъ* и Михей *Силкинъ*, законоуч.—свещ. Вас. *Воскресенскій*, учит.—Мих. Сем. *Михалкинъ*, помощ. его—Екат. Павл. *Хоботьева*. **Радутинская**, попеч.—кр. Афан. Никол. *Бонтьевъ*, законоуч.—свещ. Конст. *Грабильинъ*, учит.—Сем. Дм. *Тропольскій*, помощ. его—Лид. Влад. *Федостьева*. **Арельская**, попеч.: кр. Стеф. Матв. *Коржовъ*, Вас. Дем. *Рубинъ*, Серг. *Зюковъ*, законоуч.—свещ. Дм. *Никаноровъ*, учит.—Марф. Пав. *Татарина*. **Селецкая**, попеч.—кр. Григ. Стеф. *Петраченковъ*, законоуч.—свещ. Вас. *Городецкій*, учит.—Ал-дра Алекс. *Стефановская*, помощ. ея—Соф. Пав. *Уколова*. **Алешенская**, попеч.—кр. Сем. Мих. *Клюевъ*, законоуч.—свещ. Евген. *Соломинъ*, учит.—Ольга Ив. *Журопавловская*. **Глыбоченская**, попеч.—кр. Филип. Ал-др. *Шпановъ*, законоуч.—свещ. Евген. *Соломинъ*, учит.—Анаст. Алекс. *Губкина*. **Сагутьевская**, попеч.—кр. Ив. Кир. *Пучинъ*, законоучитель—свещ. Ив. *Дмитріевскій*, учит.—Марія Мих. *Хоцьмовская*.



Боршенская, попеч.—кр. Григ. Стеф. *Петраченковъ*, законоуч.—свящ.  
 Григ. *Комаровъ*, учит.—Екат. Стеф. *Казанская*. *Сѣмячковская*, попеч.  
 —дв. Георг. Мих. *Поршняковъ*, помощ. его: кр. Ром. Онуф. *Те-*  
*рентьевъ*, Дм. *Одринскій*, учит.—Вас. Григ. *Гонорскій*. *Семецкая*,  
 попеч. и законоуч.—свящ. Митр. *Покровскій*, учит.—Зин. Алекс. *Лоба-*  
*нова*. *Старо-Краснослободская*, попеч.—кр. Фроль Алексан. *Датьковъ*,  
 учит.—Як. Алекс. *Карповъ*. *Юровская*, попеч. и законоуч.—свящ. Никод.  
*Тропольскій*, учит.—Ив. Филип. *Зайцевъ*. *Рябчевская*, попеч.—кр.  
 Сем. Сем. *Чикачевъ*, законоуч.—свящ. Севаст. *Соболевъ*, учит.—Над.  
 Коз. *Осиновская*. *Любожинская*, попеч.—кр. Ив. Коз. *Мазохинъ*, за-  
 коноуч.—свящ. Іаковъ *Никифоровъ*, учит.—Григ. Вас. *Рѣпинъ*. *Уручень-*  
*ская*, попеч.—дв. Никол. Ив. *Бабанинъ*, законоуч.—свящ. Дм. *Бере-*  
*зовскій*, учит.—Ал-дра Пет. *Первозванская*. *Усошенская*, попечитель—  
 кр. Сергѣй Прохоров. *Москалевъ*, законоучитель—священ. Иванъ *Рудневъ*,  
 учит.—Пел. Алекс. *Любомудрова*. *Утынская*, попечитель—кр. Ев. Як.  
*Костинъ*, законоуч.—свящ. Мих. *Введенскій*, учит.—Ал-др. Конст. *Бул-*  
*закова*, *Красносельская*, попечитель—Дм. Ив. *Ильюшинъ*, законоуч.—  
 свящ. Мих. *Архангельскій*, учит.—Анна Ив. *Золотова*, помощ. ея—  
 Дар. Вас. *Гоголева*. *Козловская*, попечитель—Пет. Пет. *Дубровинъ*,  
 законоуч.—свящ. Ив. *Патрицкій*, учит.—Пав. Ал-др. *Дубяго*, помощ.  
 его: Евг. Вас. *Рѣпина*, Анаст. Вас. *Рождественская*. *Городецкая*,  
 попечитель—кр. Никит. Вас. *Плаховъ*, законоуч.—свящ. Вас. *Сергѣевъ*,  
 учит.—Конст. Пет. *Апеллесовъ*. *Малфинская*, попечитель—кр. Викт.  
 Андр. *Маркинъ*, законоуч.—свящ. Фед. *Генерозовъ*, учит.—Анна Ив.  
*Хламова*. *Жирятинская*, попечитель—мѣщ. Пет. Ден. *Дроздовъ*, законоуч.—  
 свящ. Афан. *Чижовъ*, учит.—Ив. Пав. *Успенскій*. *Карповская*,  
 попечитель—пот. гр. Дм. Вас. *Барышниковъ*, законоуч.—свящ. Пет.  
*Успенскій*, учит.—Варв. Пав. *Нужнова*, помощ. ея—Клав. Игн. *Ту-*  
*пицына*. *Бородинская*, попечитель—кр. Арэф. Фед. *Кочановъ*, законоуч.  
 —свящ. Георг. *Измайловъ*, учит.—Анна Афан. *Гусарева*. *Орменская*,  
 попечитель—Никол. Григ. *Марочкинъ*, законоуч.—свящ. Стеф. *Ильинскій*,  
 учит.—Евфр. Ив. *Шубская*. *Краснослободская*, попечитель—графъ Сер.  
 Дм. *Шереметевъ*, законоуч.—свящ. Іаковъ *Ильинскій*, учит.—Сем. Вас.  
*Лихачевъ*, помощ. его—Марія Аким. *Понтрягина*. *Нѣгинская*, попечи-  
 тель—кр. Григ. Сем. *Журавлевъ*, законоуч.—свящ. Евг. *Діесперовъ*,  
 учит.—Илар. Сер. *Шишкаревъ*, помощ. его—Сем. Афан. *Тупицынъ*.  
*Горожанская*, попечитель—кр. Тих. Тим. *Рыбченковъ*, законоуч.—свящ.  
 Пет. *Красинъ*, учит.—Влад. Григ. *Спасскій*. *Кокоревская*, попечитель—



Сем. Ег. *Пономаревъ*, законоуч.—свщ. Феоф. *Звѣревъ*, учит.—Ив. Фед. *Никитскій*, помощ. его—Анна Стеф. *Никитская*. *Теребушенская*, попечитель—Сем. Егор. *Пономаревъ*, учит.—Марія Фед. *Иванова*. *Денисовская*, попечитель—кр. Матв. Вас. *Федорцевъ*, законоуч.—Григ. Бул-  
*заковъ*, учит.—Никол. Алекс. *Голубевъ*. *Тарасовская*, попечитель—Сем. Дан. *Путимцевъ* 2-й, законоуч.—свщ. Феоф. *Звѣревъ*, учит.—Елиз. Фед. *Иванова*, помощ. ея—Ел. Павл. *Смирнова*. *Сытенская*, попечитель—  
 Ив. Ант. *Петерсонъ*, законоуч.—свщ. Ив. *Сильвестровъ*, учит.—Леонид. Дм. *Введенскій*, помощ. его—Ол. Никол. *Березовская*. *Ревенская*, попе-  
 читель—землевл. Викт. Ив. *Допухинъ*, законоуч.—свщ. Петръ *Тель-  
 гинъ*, учит.—Вас. Дан. *Мещевцевъ*, помощ. его—Густ. *Кривошапова*. *Журавская*, попечитель—землевл. Конст. Евф. *Титковъ*, учит.—Стеф. Фед. *Широкова*. *Богородицкая*, попечитель—Фед. Никит. *Черпенковъ*, зако-  
 ноуч.—свщ. Мих. *Алексѣевскій*, учит.—Андр. Фодос. *Сафроновъ*, помощ. его—Ол. Андр. *Сафронова*. *Солтановская*, попечитель—Илар. Як. *Вере-  
 мѣенко*, законоуч.—свщ. Григ. *Виноградскій*, учит.—Анна Андр. *Ру-  
 дакова*. *Гололобовская*, попечитель—землевл. Никол. Влад. *Муравьевъ*,  
 законоуч.—свщ. Ал-др. *Пересвѣтовъ*, учит.—Тат. Евфим. *Петрова*. *Алексѣевская*, попечительница—Елиз. Никол. *Бодиско*, законоуч.—свщ. Мих. *Алексѣевскій*, учит.—Варв. Андр. *Сафронова*.

## М. Ю.

### Вѣдомство Орловскаго окружнаго суда.

**Уѣздный членъ окружнаго суда**—ст. сов. Григ. Феоф. *Раев-  
 скій*—Брян., д. Раевской.

**Судебный слѣдователь**—тит. сов. Ал-др. Никол. *Раевскій* (и. д.)  
 —г. Трубчевскъ, д. Житковыхъ.

**Почетные мировые судьи**: ст. сов. Ив. Ив. *Костюченко* и Влад. Сер. *Биркинъ*, канд. пр. Сер. Мих. *Поршняковъ*, кол. ассессоры: Ал-др. Ал-др. *Бодиско* и Никол. Влад. *Муравьевъ*, дворяне: Ал-др. Мих. *Порш-  
 няковъ*, Никол. Никол. *Халаевъ*, Мих. Мих. *Поршняковъ*.

**Городской судья**—ст. сов. Ив. Ив. *Коровкевичъ*—2 уч., д. Курьинина.

**Судебный приставъ**—над. сов. Никол. Сер. *Батурскій*—по уѣзду  
 и по г. Трубчевску.

**Натаріусъ**—кол. рег. Сер. Мих. *Чикачевъ*—1 уч., с. д.

## М. П. С.

### Станціи Полѣс. ж. д.

**Выгонищи**: начал.—в. ч. Конст. Ив. *Янкунъ*, помощ. его: в. ч.



Влад. Алекс. *Соловьевъ* и н. ч. Иосиф. Март. *Пашковскій*, телеграф.: стар.—н. ч. Алекс. Мих. *Гуторовъ* и млад.—неим. чина: Ив. Сер. *Гладковъ* и Пет. Ероф. *Рудницкій*.

### Кіевскій округъ.

Кіевское отдѣленіе. Надзиратель пристани на р. Деснѣ—кол. рег. Георг. Авр. *Панченко*—Тимонов., д. Чикачевой.

## М. В.

### Управление уѣзднаго воинскаго начальника.

Казарм. пл., город. д.

Воинскій начальникъ—полк. Ив. Алекс. *Поддубный*. Дѣлопроизвод.—кол. ас. Ив. Кирил. *Людкинъ*.

Подъ вѣдѣніемъ воинскаго начальника находится конвойная команда.

## В. П. И.

### Троицкій соборъ.

Настоятель—прот. Алекс. Пет. *Лавровъ*—Садов., д. Таробарова, свящ.—Мих. Ив. *Ильинскій*—уг. Сѣв. и Тиман., с. д., діак.—Ант. Влад. *Кузнецовъ*—Покров. пл., д. Арицловой, псалом.—діак. Никол. Фед. *Богословскій*—Сѣвск., д. Рыморова, псалом.—діак. Алекс. Алекс. *Митропольскій*—Набереж., д. Кривоусковой.

### Благочинные округовъ:

Город. церквей—(вакансія), 1-го—свящ. Никол. *Никольскій*—с. Филипповичи, 2-го—свящ. Ив. *Сильверстовъ*—с. Пролысово, 3-го—свящ. Ал-дръ *Бѣльскій*—с. Выгоничи.

Спасо-Челнскій монастырь 3 кл. Настоятель—игуменъ—*Корнилій*, казначей—*Онуфрій*, благочинный—*Манассій*, духовникъ—*Ганнуарій*, ризничій—*Савватій*.

### Уѣзд. отдѣл. епархіальнаго училищ. совѣта.

Брянская ул.

Предсѣдатель—свящ. Никол. Пет. *Березовскій*—Архангел., с. д., казначей—свящ. Мих. Ив. *Ильинскій*—М.-Мѣщан., с. д., дѣлопроизвод.—свящ. Ив. Пет. *Стефановскій*—Орлов., ц. д.

### Разныя учрежденія и общества.

#### Комитетъ Общества Краснаго Креста.

Уг. Брян. и Покров., д. Зем.

Предсѣдатель—п. поч. гр. Пав. Пав. *Житковъ*—Орлов., с. д.

#### Попечительства:

Пріюта для сиротъ вѣд. учреж. Императрицы Маріи. Предсѣд. попечительства—уѣзд. предвод. дворянства Ник. Ник. *Халаевъ*.



Попечительница пріюта—Нат. Сем. *Могилевцева*. Директоръ пріюта—Гавр. Сем. *Курьиндинъ*. Дѣлопроизводитель—Серг. Мих. *Чикачевъ*. Почетн. старш.—Георг. Як. *Курьиндинъ*, почетн. члены: Ал-др. Никол. *Трубиновъ*, Іос. Марк. *Городисскій*, Сем. Егор. *Пономаревъ*, Алекс. Пет. *Крашенинниковъ*. Надзирательница—Мар. Алекс. *Звърева*.

**Краснослободское сельское дѣтскихъ пріютовъ**—с. Красн. сл. Попечитель—оберъ-егермейстеръ Д. Е. И. В. графъ Серг. Дм. *Шереметевъ*—С.-П.-Б., Фонтанка, 34. Предсѣдатель—над. сов. Вас. Ив. *Козловскій*, дѣйствительные члены: свящ. Никол. *Никольскій*—с. Филипповичи, ТИТ. сов. Дан. Никол. *Кушлянскій*—с. Кокоревка, свящ. Як. *Ильинскій* (онъ-же казначей)—с. Красн. сл., кол. сов. Григ. Ѳед. *Козловъ*, крест. Ѳед. Никол. *Гапоновъ*—с. Красн. и крест. Як. Ал-др. *Боровковъ*—с. Усохъ. Дѣлопроизводитель—кол. рег. Сем. Вас. *Лихачевъ*—с. Красн. сл. Пожизненный почетн. членъ—тит. сов. Степ. Степ. *Рѣпинъ*. Почетные члены: Архіепископъ Казанскій и Свіяжскій *Никоноръ*—г. Казань, Марія Влад. *Воейкова*—С.-П.-Б. Сергіевская, 55, Марія Степ. *Рѣпина*—с. Лопушь, над. сов. Евг. Никол. *Ульященко*—с. Красн. сл., ТИТ. сов. Степ. Сав. *Бычковъ*, сынъ тит. сов. Ѳед. Степ. *Бычковъ*—г. Карачевъ, поч. гр. Ѳед. Тар. *Анфиловъ*—г. Карачевъ, Алекс. Евстратов. *Овчаренко*—усадьба Государевъ заводъ, Алекс. Пав. *Поповъ*—мѣст. Середина Буда и Никол. Вас. *Егоровъ*—с. Кокоревка, почетные старшины: Ал-дръ Ив. *Доброгаевъ*—г. Борнеовъ, Минск. губ., Андр. Евд. *Черемской*—хут. Скоморошки и Григ. Алекс. *Соболевъ*—д. Смелижъ, смотрительница—Нат. Никол. *Иванова*.

### О б щ е с т в а :

**Вспомоществованія нужд. учащимся низш. учеб. заведеній.**—Свѣд. 1908 г. Предсѣд.—Алекс. Пет. *Крашенинниковъ*, члены: Григ. Мих. *Казанскій*, А. И. *Софьяновъ* и Н. Н. *Курьиндинъ*, казначей—Ив. Ив. *Гамовъ*, секретарь—С. М. *Чикачевъ*.

**Вольно-пожарное.**—Орлов. ул. Предсѣд.—пот. поч. гр. Пав. Павл. *Житковъ*—Орлов., с. д., заступ. его мѣсто—уѣзд. исправ. К. И. *Жолтановскій*, члены: кол. сов. Іос. Марк. *Городисскій*—Б.-Мѣщ., д. Едренкина, поч. гр. Гр. Гр. *Яськовъ*—Покровск. с. д., поч. гр. Алекс. Петр. *Крашенинниковъ*—Покровск., с. д., купцы: Ив. Гр. *Яськовъ*—Покровск., с. д., Пав. Вас. *Скрилевъ*—Сѣвск., с. д., Мих. Мих. *Житковъ*—Арханг., с. д., Ив. Ив. *Гамовъ*—Б.-Мѣщан., с. д., Ник. Ник. *Курьиндинъ*—Брянск., с. д. Изъ нихъ А. П. *Крашенинниковъ*—секретарь, а Ив. Гр. *Яськовъ*—казначей. Члены ревизіонной комиссіи: кол. секр. Ал-др. Ник. *Миловскій*—Попов., д. Шувалова и дворян. Ив. Викт. *Лопухинъ*—Орлов., с. д., командиръ дружины—купецъ



Ив. Ив. *Гамовъ*—см. выше, помощ. его: куп. Пав. Вас. *Скрилевъ*—см. выше и куп. Ив. Гр. *Яськовъ*—см. выше, врачъ—кол. сов. Іос. Марк. *Городисскій*—см. выше, оберъ-брандмейстеръ и цейхмейстеръ—мѣщ. Дм. Мих. *Мѣщаниновъ*—Покров., д. Подзолова, начальники: лазальщиковъ—дв. Ив. Викт. *Допухинъ*—см. выше, трубниковъ и качальщиковъ—пот. поч. гр. Мих. Никит. *Поповъ*—М.-Мѣщ., с. д., охраны—пот. поч. гр. Гавр. Вас. *Оболенскій*—2-я Полев., с. д.

**Жирятинская вольно-пожарная дружина.** Староста дружины—брянскій мѣщ. Ив. Ант. *Милехинъ*, почт. адресъ: ст. „Жирятино“.

Предсѣдатель дружины и правленія—мѣщ. Ив. Онисим. *Милехинъ* (онъ-же и начальникъ дружины), члены правленія: Ник. Пет. *Дроздовъ*, Ник. Пет. *Карповъ*, Ник. Мих. *Пищулинъ*, цейхмейстеръ—Ив. Макс. *Харитоновъ*, учетчики: Вас. Онисим. *Милехинъ*, Пет. Парамон. *Карповъ*, Ал-дръ Степ. *Степановъ*.

**Городская богадѣльня.** Завѣд.—мѣщ. Ник. Тим. *Губкинъ*.

### Музыкально-драматическій кружокъ.

Предсѣд.—Іоасаф. Григ. *Спасскій*, казначей—Григ. Мих. *Казанскій*, секретарь—Мих. Пет. *Безсоновъ*, распорядитель—Алекс. Зах. *Курьиндинъ*.

### С о б р а н і я.

**Общественное.**—уг. Брян. и Покров., д. Зем. Предсѣд.—Іосиф. Марк. *Городисскій*, старшины: Сем. Никол. *Случевскій*, Ив. Коз. *Мазохинъ*, Георг. Як. *Курьиндинъ*, Никол. Никол. *Курьиндинъ*, Ал-дръ Адриан. *Сорокинъ*, Мих. Пет. *Безсоновъ* и Вас. Ив. *Козловскій*.

**Общественное общедоступное.**—Смолен., д. Житковой. Предсѣд.—Митроф. Моис. *Переславцевъ*, старшины: над. сов. Никанд. Ал-др. *Переверзевъ*—уг. Орлов. и Покр., д. Соколовой, Ил. Алекс. *Гамовъ*, Пав. Пав. *Житковъ*, губ. сек. Ал-дръ Пав. *Данчаковъ*—Попов., с. д., кол. рег. Ал-дръ Степ. *Игнатовъ*—М.-Мѣщанск., д. Емельянова, Пет. Конст. *Малаховъ*, Стеф. Макс. *Глазковъ*, Мих. Пав. *Граборовъ*—Орлов., д. Житковой.

### Агенты страховыхъ обществъ.

„Московского“—Сем. Никол. *Случевскій*—Покров., д. Комагинской, „Русскаго“, О-ва страх. жизни „Урбенъ“ и „О-ва взаим. страх. посѣв. отъ градобитія“—Сер. Мих. *Чикачевъ*—Поповск., с. д., „Россійскаго“—Люб. Фед. *Козловская*—Смолен. д. Яськова, „Саламандра“—Сем. Ант. *Ивановъ*—Орловск., д. Иванова, „Россія“—Алекс. Пет. *Крашенинниковъ*—Покров., с. д., „С.-Петербургскаго“—Григ. Мих. *Казанскій*—Брянск., с. д., „Сѣвернаго“—Никол. Никол. *Курьиндинъ*—Брянск., с. д., „Россійскаго об-ва страх. капит. и доход.“



—Мих. Никит. *Поповъ*—М.-Мѣщ., д. Поповой, „2-го Россійскаго“—Вас. Льв. *Бруевичъ*—1-я Полев., д. Красноносова.

**Чайныя-столовыя.** Трубчевская—завѣд., кол. сов. Сем. Никол. *Случевскій*, Усохская—завѣд. Мих. Сем. *Михалкинъ*.

**Библиотека-читальня**—Уѣзд. Земства.

**Аптеки:** Земская—Брян., д. зем. и провиз. Моис. Солом. *Мельцера*—уг. Брян. и Покров., с. д., въ с. Ревнахъ—провиз. Фрид. Лор. *Гельгаръ*.

**Аптекарскій магазинъ**—Моис. Солом. *Мельцера*—Орлов., д. Житковой,

**Заводы, склады и конторы.** Маслобойныя—т-ва бр. *Курьиндыныхъ*—Б.-Мѣщан., д. Курьиндина и *Скрылевыхъ*—Попов., с. д., въ с. Нѣгинѣ—куп. Вас. Ант. *Подобѣдова*. Лѣсопильныя: при р. Деснѣ—*Е. И. В. Великаго Князя Михаила Александровича*, въ уроч. Разгарахъ—Марія Влад. *Воейковой*, въ дер. Сидоровой слободѣ—Гавр. Сем. *Курьиндина*, въ с. Кокоревкѣ—Шмер. Хаин. *Лурье* (при нихъ скл. лѣсного матер.), при с. Кокоревкѣ—скл. казен. лѣсничества. Кожевенныя: мѣщ. Мих. Ермол. и Мих. Мих. *Губкиныхъ* въ уроч. Бородинки. Склады пеньки и конопли: торгово-промышленнаго т-ва „*Бр. Курьиндины*“—Смолен., д. Курьиндина, купцовъ: Андр. Алекс. *Сорокина*—Смолен., с. д., Мих. Мих. *Житкова*—Арханг., с. д., Вас. Як. *Макушкина*—Брян., с. д., Парф. Никол. *Гамова*—Брян., с. д., Бр. *Гамовыхъ*—Брян., с. д. и Ив. Григ. *Яськова*—уг. Орлов. и Покровск., с. д.

**Типографія**—Лид. Степ. *Бычковой*—Архангел., д. Бычкова.

**Номера:** Пав. Ег. *Орлова*—Смолен., город. д. и Нат. Гав. *Львовой*—Смолен., с. д.

**Постоялыя дворы:** мѣщ. Алекс. Степ. *Губкина*—Смолен., с. д. и въ с. Нѣгинѣ—мѣщ. Феод. Степ. *Колошиной*.



## Свѣдѣнія доставленныя послѣ составленія памятной книжки Адресъ-Календарь на 1910 годъ.

**По г. Орлу.** Орловское 7-ми классное Коммерческое училище—Московская ул., д. Реброва. Директоръ училища—ученый агрономъ 1-го разряда Леон. Ив. *Селиновъ*—при училищѣ; преподаватели: законоучитель—свещ. Сергій *Космодамианскій*—1-я Нибитск. ул., д. Трудолюбія, русскаго языка—Нест. Парм. *Гришаковъ*—Воскресенск. пер., д. Смирнова, географіи—Ив. Давид. *Орловъ*—Пересыханна, д. Смирнова, рисованія и чистописанія—Влад. Ив. *Колтаковъ*—Васильевская ул., д. Тодоровой, врачъ—Фед. Вас. *Сафроновъ*—Болхов. ул., д. Наливанскаго, и писмоводитель—Конст. Петр. *Афанасьевъ*—Воскресенск. ул., д. Афанасьева.



**4-е приходское мужское училище**—перешло съ первой Курской улицы изъ дома Красильникова на Московскую ул. въ д. Макарова.

**6-е городское приходское училище**—Московск. ул., д. Макаровой. **Завѣдующій**—кол. рег. Афан. Ив. *Привичевъ*—при училищѣ.

**Маріинскій пріютъ**—съ 5-й Курской ул. перешель на 2-ю Курскую ул. въ домъ бывшій Булаткиной.

**2-е двухклассное приходское женское училище**—5-я Курская ул., город. домъ. **Завѣдывающая**—учит. Ал—дра Алек. *Крылова*—при училищѣ, **законоучитель**—свещ. Іоаннъ *Рождественскій*.

**Фотографія Эрдмана**—на Московск. ул., д. Лошилова.

На 62 страницѣ, почетный членъ губерн. учен. архив. комис. Влад. Гаврил. *Глазовъ*, адресъ его—Москва, археолог. институтъ; на 18 страницѣ, въ сыскномъ отдѣленіи вакансій не имѣется.

**3-е городское 4-хъ классное училище**—Кромская площ., д. Тисова. **Попечитель**—(вакансія); учителя: учитель-инспекторъ—надв. сов. Никол. Петр. *Раевскій*—при училищѣ; н. ч. Васил. Ив. *Анокинъ*—Пухова ул., д. Колпенкина, **законоучитель**—свещ. Пав. Ив. *Афанасьевъ*—Борисоглѣбская ул., цер. домъ.

**Аптекарскій магазинъ карачевской купчихи Ал—дры Ив. Романовой**—Щепная площ., д. Романовой.

**Орловское 0—во воспитанія и защиты дѣтей**—Болховская улица, 1-е городское 4-хъ классное училище. —**Правленіе**: предс.—кол. ас. Бор. Вик. *Матусевичъ*—Полѣск. пер., д. Фець, товарищъ предсѣдателя—Соф. Бор. *Грубина*—Болховск. ул., д. Щепкина, секретарь—кол. секр. Никол. Яков. *Васильевъ*—1-я Курск., д. № 26, казначей—пот. двор. Григ. Мих. *Хрущевъ*—4-я Курская, с. д., члены правленія: жена кол. ассес. Ксенія Влад. *Матусевичъ*—(см. выше), тит. сов. Ив. Ник. *Севастьяновъ*—Георгіевск. пер., д. Васильевской и врачъ—Фед. Вас. *Сафроновъ*—Болховская, д. Наливанской, кандидаты къ нимъ: кол. секр. Влад. Влад. *Радуловичъ*—Покровская ул., д. № 24, кол. секр. Владисл. Станисл. *Щербинскій*—Воскресенск. пер., д. Срабова и жена ст. сов. Марія Серг. *Бердникова*—Кромская, зданіе Реальн. учил.

**Правленіе попечительнаго общества Орловскаго Дома Трудолюбія**. Предсѣдатель—д. ст. сов. Мих. Ал—ндр. *Стаховичъ*—г. Елецъ, товар. предсѣдателя—дв. Марія Александр. *Барманская*—Верхне-Дворянская, д. Страховыхъ, казначей—н. ч. Никол. Дмитр. *Пановъ*—Чернышевск. пер., д. Маслова, врачъ—н. ч. Вас. Матв. *Ширяевъ*—Верхне-Дворянск. ул., д. Фомичева, секретарь—кол. ассес. Бор. Викен. *Матусевичъ*—Полѣск. пер., д. Фець, члены: двор. Ольга Влад. *Джунковская*—Введенская ул., двор. Софія Виктор. *Чичерина*—Садовая, д. Офросимова, кол. сов. Станисл. Густав. *Бржозовскій*—Садовая, соб. д.,



подполк. Яльмаръ Алариковичъ *Тавастшерна*—Кадетск. корпусъ, надзирательн.  
—потом. двор. Елена Ал.—вдр. *Сколковская*—при домъ.

При Домъ Трудолюбія имѣются: 1) церковь, свящ.—Серг. Григ. *Космо-  
дамянскій*—при домъ, церковный ктиторъ—Пав. Петр. *Гайдуковъ*, 2) школа  
грамотности, уч.—Анна Ив. *Смирнова*, 3) пріютъ „Ясли“, завѣд.—Ол.  
Влад. *Джунковская* и сотрудница—Марія Аркад. *Гризова*, 4) хлѣбопе-  
карня, завѣд.—Яльмаръ Алариковичъ *Тавастшерна*, 5) учит. работъ—  
П. П. *Зеленина*, 6) убѣжище дѣвочекъ, 7) убѣжище мальчиковъ, 8) учебно-  
столярная мастерская, завѣд.—Софія Викт. *Чичерина*, преподаватель---тех-  
никъ Н. И. *Губинъ*, 9) дешовая столовая и 10) ночлежный пріютъ,  
завѣд.: Никол. Ильич. *Ивановъ* и Иванъ Эдуард. *Мицкевичъ*, хозяй-  
ствомъ—завѣд. Наталія Ивановна *Колзакова*, постройками—Станисл.  
Густав. *Бржозовскій*.

**Производство:** канцелярскій чиновникъ губернскаго правленія *Чуба-  
ровъ* изъ губернскаго въ коллеж. секр. *Байковскій* изъ коллеж. регистр.  
въ губер. секр. Неимѣющіе чина—въ коллеж. регистр.: ис. дол. дѣлопро-  
изводителя Орловскаго уѣзднаго по воинской повинности присутствія *Гово-  
ровъ*; губернскаго по воинской повинности присутствія *Морозовъ*, Орлов-  
скаго городского полицейскаго управленія *Матвѣевъ*; столоначальникъ  
Орловскаго уѣзднаго полицейскаго управленія *Ромиловъ*; изъ коллеж-  
скихъ ассессоровъ въ надворные совѣтники—членъ-оцѣнщикъ Орловскаго от-  
дѣленія *Кротковъ*; изъ губернскихъ въ коллежскіе секретари—помощникъ  
бухгалтера 1-го разряда Орловскаго отд. *Топальскій*; изъ коллежскихъ  
ассессоровъ въ надворные совѣтники: почтово-телеграфные чиновники Орлов-  
ской центральной почтово-телеграфной конторы II разряда: *Грабилинъ*,  
*Калинниковъ*, *Нестеровъ*, *Сотниковъ*; IV разряда: *Остроумовъ*, *Фло-  
ринскій*; изъ коллежскихъ секретарей въ титулярные совѣтники: II раз.—  
*Александровъ*, помощ. дѣлопроизводителя управленія Орловскаго п.-т. округа  
*Никольскій*, почт.-тел. чин. Орловской центральной конторы IV раз.  
*Раевскій*; изъ губернскихъ въ коллежскіе секретари III раз.—*Соколовъ*;  
изъ коллежскихъ регистр. въ губ. секретари—счетный чиновникъ управленія  
Орловскаго п.-т. округа *Третьяковъ*; въ коллеж. регистр.: почт.-тел. чинов-  
ники Орл. центр. поч.-тел. конторы: *Ягельскій*, *Селивановъ*, *Забурдаевъ*,  
*Чесноковъ*, *Шноземцевъ*, *Козыревъ*; канц. служ. Орл. почт.-тел. округа  
*Моревъ* и *Савинъ*; изъ надворныхъ въ коллеж. совѣт.—почетный членъ  
Орловскаго губерн. попечительства дѣтскихъ пріютовъ *Ромеръ*; изъ губер-  
нскихъ въ коллеж. секр.: почетные члены Орловскаго губернскаго попечитель-  
ства дѣтскихъ пріютовъ: *Радуловичъ*, *Капланъ*; изъ коллеж. ас. въ надв.



сов.—преподаватель Орловскаго епархіал. женск. училища *Ивановскій*; изъ коллеж. секрет. въ титул. совѣт.—регистр. Орловской духовной консисторіи *Коношъ*; изъ подполковниковъ въ полковники—командиръ роты Орловскаго-Бахтина кадетскаго корпуса *Муромцевъ*; изъ колл. ассес. въ надв. совѣт. Конст. Никол. *Лопатинъ*.

**Утверждены въ должностяхъ:** и. д. секретаря Орловскаго губернскаго присутствія, колл. рег. Н. И. *Баранчиковъ*, вр. ис. дол. млад. помощ. правителя канцеляріи Орловскаго Губернатора, колл. рег. *Ив. Логуновъ*, ис. дол. секретаря Орловской губернской землеустроительной комиссіи Никол. *Чернышевъ*, гласный Орловской городской думы Нилъ Вас. *Кочетовъ*—предсѣдательствующимъ городской думы, гласный той же думы Влад. Сем. *Воскресенскій*—замѣстителемъ къ нему.

**Опредѣляются на службу:** нотариусомъ гор. Орла—ст. сов. Нилъ Вас. *Кочетовъ*; назначается, съ зачисленіемъ по армейской кавалеріи, съ переименованіемъ въ поручики, числящійся по гвардейской кавалеріи, адъютантъ Его Императорскаго Высочества Великаго Князя Михаила Александровича, корнетъ *Абакановичъ*—съ оставленіемъ въ распоряженіе Его Императорскаго Высочества Великаго Князя Михаила Александровича; секретарь Харьковской судебной палаты, колл. ассес. *Болтинъ*—членомъ Орловскаго окружнаго суда; директорами Орловскаго тюремнаго отдѣленія: супруга старшаго чиновника особыхъ порученій при Губернаторѣ Марія *Матвѣева*, классная дама Орловскаго института благородныхъ дѣвицъ Эмма *Мугнуссонъ* и супруга купца Любовь *Посохина*; въ должности членовъ Орловской губернской земской управы: коллеж. совѣт. Дм. Мих. *Емельяновъ* и надворный совѣтникъ Никол. Никол. *Поздняковъ*.

**Переводятся:** въ 142 пѣх. Звенигородскій полкъ подпоручики: изъ 38-го пѣх. Тобольскаго полка *Графъ* и 138 пѣх. Болховскаго полка *Никольскій*.

**Исключаются со службы:** Членъ Орловскаго окружнаго суда, ст. сов. *Кочетовъ*; канцелярскій чиновникъ Орловской казенной палаты, колл. рег. *Ив. Гераскинъ*; преподаватель Орловскаго-Бахтина кадетскаго корпуса, ст. сов. *Бѣлоруссовъ*; старш. ревиз. Орловскаго акцизнаго управленія, колл. ас. *Матусевичъ*—за назначеніемъ младш. ревиз. главнаго управленія неокладныхъ сборовъ и казенной продажи питей; Крестьянскаго Поземельнаго Банка кол. секр. *Малютинъ*—за перемѣщеніемъ его непремѣннымъ членомъ Екатеринославскаго отдѣленія того-же банка.

**По г. Болхову.** Перемѣщается приставъ 1 ст., Болховскаго уѣз., кол. ас. *Антоній Длужневскій*—приставомъ 1 ст. Ливенскаго уѣз.



**Производятся:** почтово-телеграфные чиновники: V разр., кол. секр. *Ив. Протасовъ*—въ титулярные и и. д. начальника Ольгинскаго почтоваго отдѣленія, н. ч. *Лебедевъ*—въ кол. регистр.

**Назначается** земскимъ начальникомъ 3 уч. Болховскаго уѣзда—*Макаровъ*.

**По г. Брянску. Кіевскій Округъ. Кіевское отдѣленіе:** наблюдательница водомѣрнаго поста на рѣкѣ Деснѣ у г. Брянска—жена кол. рег. *Юлія Вас. Старцева*.

**Правленіе Брянскаго Отдѣла Орловскаго Округа Императорскаго Россійскаго Общества спасанія на водахъ.** Предсѣдатель—кол. рег. *Мих. Мак. Старцевъ*—Арханг. пер., соб. д., казначей и секретарь—губ. секр. *Вас. Вас. Кравченко*, инспекторъ отдѣла—*Никол. Федор. Орловъ*—Авиловск., д. Левинскаго и членъ правл.—протоіерей собора, о. *Влад. Поповъ*.

**Уволенъ со службы** земскій начальникъ 1 уч., Брянскаго уѣзда, ст. сов. *Кисилевичъ*.

**Перемѣщенъ** Брянскаго мѣстнаго арсенала капитанъ *Сафайловъ*—въ главное артиллерійское управленіе.

**Отозванъ изъ командировки къ мѣсту службы** полицейскій надзиратель 1 уч. г. Трубчевска, кол. рег. *Ив. Целинскій*, находившійся въ распоряженіи Брянскаго уѣзднаго исправника.

**Производятся:** дѣлопроизводитель по хозяйств. части 144 пѣх. Каширскаго пол., кол. рег. *Дмитріевъ*—въ губернскіе секретари;

Комендантъ ст. Брянскъ, шт.-кап. *де-Витте*—въ капитаны;

Почтово-телеграфные чиновники Брянской почтово-телеграфной конторы: IV разр., тит. сов. *Царевскій*—въ кол. ассес.; V раз.: н. ч. *Лушинъ*, *Тереховъ* и *Коробкинъ*—въ кол. регистр.; 144 пѣх. Каширскаго полка кап. *Ник. Зубковскій*—въ подполковники.

**Переводится** подполковникъ 2-го пѣх. Софійскаго Императора Александра III полка *Спицинъ*—въ 143 пѣх. Дорогобужскій полкъ.

**По г. Дмитровску. Уволенъ отъ службы** бухгалтеръ 2 раз. Дмитровскаго уѣзднаго казначейства *Викторъ Ильинскій*.

**Производятся:** начальникъ Дмитровской п.-т. конторы, кол. ас. *Шабалинъ*—въ надвор. совѣт., почтово-телеграфный чиновникъ V раз. той же конторы, губ. секр. *Ореховъ*—въ коллежскіе секретари.

**По г. Ельцу. Назначаются:** причисленный къ Министерству, кол. ас. *Матюшинъ*—товарищемъ прокурора Елецкаго окружнаго суда; бухгалтеръ 2 раз. Елецкаго уѣзднаго казначейства, губ. секр. *Ив. Орловъ*—бух-



галтеромъ 1 разр. Дмитровскаго уѣзд. казначейства; счетный чиновникъ Елецкаго казначейства, н. ч. Мих. *Покровский*—бухгалтеромъ 2 раз. того же казначейства; и. д. секретаря гражданскаго отдѣла Елецкаго окружнаго суда, губ. секр. Ал—дръ *Галиновскій*—судебнымъ приставомъ того же суда по Елецкому уѣзду; кол. рег. Петръ *Витебскій*—секретаремъ Елецкаго окружнаго суда гражданскаго отдѣла.

**Производятся:** почтово-телеграфные чиновники Елецкой почтово-телеграфной конторы: IV раз., тит. сов. *Крыловъ*—въ коллежскіе ассессоры, V раз., кол. секр. *Синягинъ*—въ титулярные совѣтники и н. ч. *Хализевъ*—въ коллежскіе регистратеры.

**Опредѣленъ** на должность земскаго начальника 4 уч. Елецкаго уѣзда — *Лопатинъ*.

**По г. Карачеву.** Назначаются: директорами Карачевского тюремнаго отдѣленія: над. сов. Вас. *Вертоградскій*, кол. рег. Мих. *Березовскій*, купеч. сынъ Ал—дръ *Чеботаревъ* и пот. поч. граж. Вас. *Авраамовъ*. Канц. чинов. Карачевского уѣзднаго казначейства, кол. рег. Ив. *Первозванскій*—на должность бухгалтера 2 раз. Дмитровскаго казначейства; и. д. предсѣдателя Карачевского сиротскаго суда—мѣщ. Ник. Ив. *Ермоловъ*.

**Исключается со службы,** за смертью, предсѣдатель Карачевского сиротскаго суда—мѣщ. Митр. Афан. *Корольковъ*.

**По г. Ливнамъ.** Назначаются: канцел. служ. Ливенскаго уѣзднаго казначейства, н. ч. Ал—др. *Конищевъ*—счетнымъ чиновникомъ Елецкаго казначейства; членомъ Ливенской мѣщ. управы—мѣщ. Петр. Мих. *Бондаревъ*—за рѣк. Ливенкой, с. д. и помощ. письмовод. той же управы—мѣщ. Ил. Митр. *Крыловъ* — Н.-Никол., с. д.

**Жалуется** мировой судья Ливенскаго уѣзда, кол. сов. Дм. *Дурново*—въ званіе камергера Двора Его Императорскаго Величества.

**Перемѣщается** и. д. пристава 1 стана Ливенскаго уѣзда, н. ч. Дм. *Заленскій*—и. д. пристава 1 стана Болховскаго уѣз.

**Производятся:** начальникъ Ливенской п.-т. конторы, надв. совѣт. *Преображенскій*—въ колл. совѣт. и поч.-тел. чин. той же конторы, н. ч. *Дмитріевъ*—въ колл. регистр.

**Уволенъ** членъ Ливенской мѣщ. управы Ив. Матв. *Марквартъ*.

**По гор. Малоархангельску.** Назначается Малоархангельскій уѣздный предводитель дворянства, въ званіи камеръ-юнкера, подпор. запаса, князь Ал-др. *Куракинъ*—въ должность церемоніймейстера, съ оставленіемъ въ занимаемой имъ должности.



**По г. Сѣвску.** Произведены: поч.-тел. чиновники Сѣвской п.-т. конторы: IV раз., кол. сов. *Введенскій*—въ тит. сов. и и. д., V раз., н. ч. *Пахомовъ*—въ кол. рег.

**По г. Трубчевску.** Перемѣщенъ городской судья г. Трубчевска, ст. сов. *Коровкевичъ*—городскимъ судьей 1 уч. гор. Орла.

Утверждается въ должности и. д. секретаря Трубчевскаго уѣзднаго полицейскаго управленія, кол. рег. Мих. *Жаковъ*—въ означенной должности.

Произведенъ начальникъ Жирятинскаго п.-т. отдѣленія, тит. сов. *Одоевцевъ*—въ коллежскіе ассессоры.





# ОТДѢЛЪ III.

## СТАТИСТИЧЕСКІЯ И СПРАВОЧНЫЯ СВѢДѢНІЯ ПО ГУБЕРНІИ.

---

### СПИСОКЪ

улицъ, переулковъ, площадей и пр. г. Орла.

#### 1-я часть.

**Улицы:** Гостинная, Кромская, Карачевская, Васильевская, Ситниковская, 1-я Пушкарная, 2-я Пушкарная, Воскресенская, Черкасская, Пуховая, Большая-Мѣщанская, Мало-Мѣщанская, 1-я Песковская, 2-я Песковская, Широко-Холодная, 1-я Посадская, 2-я Посадская, 3-я Посадская, Садово-Пушкарная, Компанская, Крестительская, Набережная р. Оки и Набережная р. Орлика. **Переулки:** Никольскій, Воскресенскій, Чернышевскій, Барановскій, Гущенскій, Кузнечный, Соляной и Чубыкинскій. **Площади:** Богоявленская, Кромская и Щепная. **Слободы:** Черкасская, Стрѣлецкая и Пушкарная. **Выселки:** Кутки (Николо-Песковская) и Вавилоны (Пушкарная).

#### 2-я часть.

**Улицы:** Московская, Старо-Московская, 1-я Новосильская, 2-я Новосильская, Покровская, 1-я Никитская, 2-я Никитская, Прядильная, 1-я Курская, 2-я Курская, 3-я Курская, 4-я Курская, 5-я Курская и Набережная р. Оки. **Переулки:** Плаутинскій, Нарышкинскій, Струковскій, Малаховскій, Воздвиженскій, Кузнечный, Коживскій, Петровскій, Алексѣевскій, Лепешкинскій, Гурьевскій, Пересыханка, Митинскій, Мацневскій, Ахтырскій и Магазиный. **Площади:** Ильинская, Воздвиженская и Рождественская. **Слободы:** Пятницкая и Покровская.

#### Отдѣленіе 2-й части.

**Улицы:** Московская, Цевьевская и Алексѣевская. **Переулки:** Сергѣевскій. **Слободы:** Новая-Слободка и Покровская.

#### 3-я часть.

**Улицы:** Набережная р. Орлика, Болховская, Георгіевская, Введенская, Левашовская Гора, Садовая, Тургеневская, Верхне-Дворянская, Заострожная и Подострожная. **Переулки:** Узко-Введенскій, Георгіевскій, Узко-Георгіевскій, Дворянскій, Институтскій, Полѣсскій, Кузнечный, Свербѣевскій, Зиновьевскій и Казарменскій. **Площади:** Полѣсская, Манежная и Театральная. **Слободы:** Солдатская и Монастырская.



# С П И С О К Ъ

церковныхъ школъ Орловской епархіи.

## Болховской уѣздъ.

**Двухклассная:** Всесвятская — жен. Всесвятскій монастырь, г. Болховъ. Попеч. — наст. мон. игум. *Иларія*, законоуч. — свящ. *Іоаннъ Іоанн. Преображенскій* — при монастырь, 1-я учит. — мон. *Серафима Балаболкина* — при монастырь, 2-я учит. — Пел. *Никол. Грабилина*, 1-я помощ. учит. — *Лидія Ів. Успенская*, 2-я помощ. — послушн. мон. *Евд. Θεодотова* — при монастырь, 3-я помощ. — *Евд. Вас. Пояркова*, учит. рукод. — мон. *Вячеслава Гурова* — при монастырь, ея помощ. — послушн. Ал-дра *Кривобрюхова* — при монастырь, почет. попеч. — пот. двор. *Николай Ів. Джакели* — с. Лучки.

**Одноклассныя:** **Бориловская** — с. Борилово, г. Болховъ. Законоуч. — свящ. *Петръ Никол Златковскій*, учит. — діак. Ал-дръ *Михайл. Головинъ*. **Боровская** — с. Боровое, г. Болховъ. Завѣд. и законоуч. — свящ. *Алексѣй Красовскій*, учит. — *Антон. Ів. Василевская*, попеч. — пот. дв. *Николай Никол. Барышниковъ* — с. Боровое. **Будолдинская** — с. Будолдино, г. Болховъ. Должность законоуч. — вакантна, учит. — *Ів. Никол. Потаповъ*. **Буковская** — д. Буки, Карач. у., ст. Хотынецъ, Р.-О. ж. д. Законоуч. — свящ. *Іоаннъ Григ. Макарьевъ* — с. Льговъ, учит. — *Алексѣй Мих. Пронинъ*. **Булатовская** — д. Булатова, почт. отд. Ольгино, д. Булатова, Мымринск. вол. Завѣд. и законоуч. — свящ. *Серг. Вас. Покровскій* — с. Дольцы, учит. — *Григ. Игнат. Силкинъ*, попеч. — кр. д. Булатовой *Петръ Тимоѳ. Власовъ*. **Булатовская** — д. Булатова, почт. отд. Ольгино, д. Булатова, Мымринская вол. Завѣд. и законоуч. — свящ. *Іоаннъ Архангельскій* — с. Мымрино, учит. — Ал-дръ *Θеодор. Трусовъ*. **Валяевская** — д. Валяевка, почт. отд. Ольгино, Селиховская вол. Завѣд. и законоуч. — свящ. *Іоаннъ Іоан. Первозванскій* — с. Селихово, учит. — *Вас. Дмитр. Дудовъ*. **Ветловская** — д. Ветловка, Болховъ, Злынская вол. Завѣд. и законоуч. — свящ. *Дмит. Никаноровъ* — с. В. Чернь, учит. — *Серг. Дмитр. Мосинъ*. **Ворошиловская** — д. Ворошилова, почт. отд. Ольгино, Знаменская вол. Законоуч. и завѣд. — свящ. Ал-дръ *Григ. Лебедевъ* — с. Черное, учит. — *Θеодуль Климент. Самсоновъ*. **Вязилкская** — с. Вязилки-Карпово, почт. отд. Распопово. Завѣд. и законоуч. — свящ. *Серг. Евламп. Ивановъ*, учит. — *Іосифъ Конст. Еремичевъ*, попечит. — ст. сов. *Дм. Серг. Карповъ* — д. Карпова. **Вязовская** — д. Вязовая, почт. отд. Ольгино, Мымринская вол. Завѣд. и законоуч. — свящ. *Іоаннъ Петр. Архангельскій* — с. Мымрино, учит. — *Сем. Иван. Истратовъ*. **Георгіевская** — г. Болховъ. Завѣд. и законоуч. — свящ. *Іоаннъ Вас. Данковъ*, учит. — *Анна Ільин. Муравьева*. **Глотовская** — с. Глотово, почт. отд. Ольгино, с. Глотово. Завѣд. и законоуч. —



свещ. *Θеод. Смирновъ*—с. Глотова Дальн., учит.—*Θеод. Рѣдинъ. Гнѣздиловская*—с. Ближнее Гнѣздилово, г. Болховъ. Завѣд. и законоуч.—свещ. *Θеод. Як. Ангеловъ*, учит.—*Петръ Θеодор. Парамоновъ. Гнѣздиловская*—с. Гнѣздилово Дальнее, почт. отд. Ольгино. Завѣд. и законоуч.—свещ. *Θеод. Смирновъ*, учит.—*Θеод. Цукановъ*, помощ. учит.—*Дм. Дербичевъ. Григоровская*—с. Григорово, г. Болховъ, Однолуцкая вол. Завѣд. и законоуч.—свещ. *Иосифъ Данышинъ*, учит. Сем. Моис. *Огарковъ. Долецкая*—с. Дольцы, почт. отд. Ольгино. Завѣд. и законоуч.—свещ. *Серг. Вас. Покровский*, учит.—*Алексѣй Ив. Горбачевъ. Жердевская*—д. Жердева, ст. Хотынецъ, Р.-О. ж. д., Рябинская вол. Завѣд. и законоуч.—свещ. *Іаковъ Покровский*—с. Рябинки, учит.—*Григ. Мих. Игнашинъ*, попеч.—отст. ген.-лейт. Ал-дръ *Мих. Хитрово*—с. Рябинки. *Жилевская*—д. Жилева, почт. отд. Распоново, Паусовская вол. Завѣд. и законоуч.—свещ. *Серг. Евламп. Ивановъ*—с. Вязилки, учит.—*Семень Ив. Митряевъ*, пом. учит.—*Георг. Лебедевъ. Житковская*—с. Житкое, почт. отд. Ольгино, Знаменская вол. Завѣд. и законоуч.—свещ. *Іоаннъ Дм. Образцовъ*, учит.—*Алексѣй Алексѣев. Боголюбскій*, попечит.—пот. дв. Елиз. *Никол. Тетера*—с. Житкое. *Злынская*—с. Злынь, г. Болховъ. Завѣд. и законоуч.—свещ. Ал-дръ *Никит. Славскій*, учит.—*Клавд. Александр. Головина. Знаменская*—с-цо Знаменское, почт. отд. Распоново, Злынская вол. Завѣд. и законоуч.—свещ. *Михаиль Соколовъ*—с. Синецъ, учит.—*Арс. Ив. Перьковъ*, попеч.—кр. с-ца Знаменскаго *Михаиль Вас. Ситкинъ*—с-цо Знаменское. *Ивановская*—с-цо Иवानовское, почт. отд. Ольгино, Знаменская вол. Завѣд. и законоуч.—свещ. *Петръ Ав. Добросердовъ*—с. Покровское-Ермаково, учит.—*Ив. Ив. Флоровъ*, попеч.—ген.-лейт. Ал-дръ *Мих. Хитрово*—с. Знаменское. *Ильинская*—с. Ильинское, Косагово тожь, почт. отд. Ольгино. Завѣд. и законоуч.—свещ. *Вас. Бор. Финиковъ*, учит.—*діак. Вас. Θеод. Болотовъ. Казанская*—г. Болховъ. Завѣд. и законоуч.—свещ. *Никол. Ипат. Кропотовъ*, учит.—*Марія Сем. Покровская*, пом. учит.—*Валентина Никол. Попова. Калиновская*—д. Калиновка, Болховъ, Злынская вол. Завѣд. и законоуч.—свещ. Сем. *Никол. Тебеньковъ*—с. Кутьмы, учит.—*Илія Вас. Галигузовъ*, попеч.—вдова д. ст. сов. *Надежда Конст. Мошнина*—с. Кутьмы. *Каменская*—д. Каменка, г. Болховъ, Красниковск. вол. Завѣд. и законоуч.—свещ. *Θеод. Никол. Говоровъ*—с. Красниково, учит.—*Никол. Гавр. Папичевъ. Коноплянская*—с. Коноплянка, г. Болховъ, Лучанская в. Завѣд. и законоуч.—свещ. Ал-дръ *Никол. Истоминоъ*, учит.—*Зах. Александр. Коровинъ. Конская*—д. Конская, Болховъ, Лучанская вол. Завѣд. и законоуч.—свещ. *Петръ Алексѣев. Гороховъ*—с. Хотѣтово, учит.—*Григ. Алекс. Самсоновъ. Коськовская*—д. Коськова, почт. отд. Ольгино, Голдаевская вол. Завѣд. и законоуч.—свещ. *Мих. Лукичъ Переверзевъ*—с. Кретья, учит.—*Петръ*



Никод. *Баранчиковъ*. *Кошеевская*—д. Кошеева, почт. отд. Ольгино. Завѣд. и  
 законоуч.—свящ. Мих. Петр. *Введенскій*—с. Узкое, учит.—Вас. Стеф. *О-*  
*минъ*. *Крутицкая*—д. Крутица, г. Болховъ, Красниковская вол. Завѣд. и законоуч.—  
 свящ. Іоаннъ Александр. *Леоновъ*—с. Ячное, учит.—Анаст. Кирил. *Хомя-*  
*кова*. *Кутемская*—с. Кутьма, г. Болховъ. Завѣд. и законоуч.—свящ. Сем. Ни-  
 кол. *Тебеньковъ*, учит.—Вас. Алексѣев. *Молокановъ*. *Луневская*—с. Лунево,  
 г. Болховъ, Лучанская вол. Завѣд. и законоуч.—свящ. Іоан. *Оболенскій*, учит.—  
 Марія Никол. *Махова*. *Льговская*—с. Льговъ, ст. Хотынецъ, Р.-О. ж. д. Завѣд.  
 и законоуч.—свящ. Іоан. Григ. *Макарьевъ*, учит.—Вас. Петр. *Пронинъ*.  
*Меркуловская*—д. Меркулова, г. Болховъ, Алешенская вол. Завѣд. и законоуч.—  
 свящ. Дан. Дан. *Азбукинъ*—с. Алешня, учит.—Елена. Ив. *Турбина*. *Ми-*  
*хайловская*—д. Михайловка, почт. отд. Ольгино. Завѣд. и законоуч.—свящ. Іоан.  
 Петр. *Архангельскій*—с. Мымрино, учит.—Тимое. Ив. *Истратовъ*. *Му-*  
*ратовская*—с. Муратово, почт. отд. Ольгино. Завѣд. и законоуч.—свящ. Васил.  
*Городецкій*, учит.—Ив. Ильичъ *Богдановъ*. *Мымринская*—с. Мымрино,  
 почт. отд. Ольгино. Завѣд. и законоуч.—свящ. Іоан. Петр. *Архангельскій*,  
 учит.—Зоя Никол. *Нецветаева*, пом.—Марія Никол. *Нецветаева*. *На-*  
*сѣдкинская*—с-цо Насѣдкино, г. Болховъ, Однолуцкая вол. Завѣд. и законоуч.—  
 свящ. Іоан. Петр. *Барсовъ*—с. Кобылино, учит.—Вас. *Бычковъ*. *Низинская*—  
 д. Низина, почт. отд. Ольгино, Мымринская вол. Завѣд. и законоуч.—свящ. Серг.  
 Вас. *Покровскій*—с. Дольцы, учит.—Ив. Як. *Копрановъ*. *Однолуцко-Бо-*  
*гоявленская*—с. Однолуки Богоявленскіе, г. Болховъ. Завѣд. и законоуч.—свящ.  
 Пав. Дм. *Воронцовъ*, учит.—псал. Матв. Никол. *Музалевскій*. *Однолуц-*  
*ко-Покровская*—с. Однолуки Покровскіе, г. Болховъ. Завѣд. и законоуч.—свящ.  
 Никол. Ильичъ *Протопоповъ*, учит.—Григ. Егор. *Петрухинъ*, попеч.—  
 подполк. Мих. Ив. *Старицкій*—с-цо Покровское. *Паленская*—с. Пальна, г.  
 Болховъ. Завѣд. и законоуч.—свящ. Вас. Григ. *Феноменовъ*, учит.—Анат.  
 Зах. *Теленковъ*, пом.—Ѳеод. Алексѣев. *Дядовъ*. *Песканицная*—с. Песка-  
 ница, почт. отд. Распоново. Завѣд. и законоуч.—свящ. Петръ Іоан. *Крыловъ*—  
 с. Густоварь, учит.—Мих. Ѳеод. *Крылусовъ*, попеч.—полоцкій мѣщ. Никол.  
 Петров. *Врадецкій*. *Петропавловская*—г. Болховъ. Завѣд. и законоуч.—  
 свящ. Алексѣй Конст. *Данскій*, учит.—Екат. Ѳеод. *Орнаутова*. *Плос-*  
*скинская*—д. Плоская, г. Болховъ, Лучанская вол. Завѣд. и законоуч.—свящ.  
 Дмитр. *Покровскій*—с. Шумово, учит.—Стеф. Семенов. *Музалевскій*.  
*Подзаваловская*—с. Подзавалово, ст. Нарышкино, Р.-О. ж. д. Завѣд. и законоуч.—  
 свящ. Никол. Влад. *Виноградскій*, учит.—Ив. Ив. *Кургинъ*, попеч.—  
 болховской мѣщ. Алексѣй Ив. *Дѣевъ*. *Покровская градская*—г. Болховъ.  
 Завѣд. и законоуч.—свящ. Конст. Алекс. *Коссовъ*, учит.—Конст. Алекс.



*Галкинъ*, попеч.—болх. мѣщ. Андр. Ив. *Клушинъ*—Ямская сл., с. д. **Покровская**—с. Покровское, Ермаково тожъ. Завѣд. и законоуч.—свщ. Петръ Ав. *Добросердовъ*, учит.—Евг. Петр. *Добросердова*, пом.—псал. Мих. Иосиф. *Зюгановъ*. **Попелевская**—с. Попелевка, г. Болховъ. Завѣд. и законоуч.—свщ. Никол. Ив. *Оболенскій*, учит.—Пав. Зах. *Артемкинъ*, пом.—Ив. Онуфр. *Денисовъ*. **Постниковская**—д. Постникова, ст. Нарышкино, Р.-О. ж. д. Завѣд. и законоуч.—свщ. Никол. Влад. *Виноградскій*—с. Подзовалово, учит.—Як. Лаврент. *Рыбаковъ*. **Пѣшковская**—д. Пѣшкова, почт. отд. Ольгино, Узкинская вол. Завѣд. и законоуч.—свщ. Петръ Іоан. *Семеновъ* — с. Спасо-Рославль, учит.—Пав. Борис. *Алексашинъ*. **Рагозинская** — с-цо Рагозино, г. Болховъ, Алешенская вол. Завѣд. и законоуч.—свщ. Вас. Ал-др. *Покровскій*—с. Середичи, учит.—*Теодоръ Серг. Бѣляковъ*, попеч.—крест. Петръ Иван. *Игнатовъ*. **Роговская**—д. Рогъ, г. Болховъ, Рѣпинская вол. Завѣд. и законоуч.—вакансія, учит.—Ив. Ив. *Адамовъ*. **Вышне-Рыданская** — д. Рыдань-Вышняя, почт. отд. Ольгино, Узкинская вол. Завѣд. и законоуч.—свщ. Петръ Іоанн. *Семеновъ* — с. Спасо-Рославль, учит.—вакансія. **Пятницко-Рыданская**—с. Рыдань Пятницкая, почт. отд. Ольгино, Знаменская вол. Завѣд. и законоуч.—свщ. Вас. Петр. *Знаменскій*, учит.—Ал-дръ Вас. *Перьковъ*. **Рѣпинская** — с. Рѣпинно, г. Болховъ. Завѣд. и законоуч.—свщ. Ал-дръ Мих. *Зерновъ*, учит.—Никол. Киров. *Покровскій* (онъ-же уч.-регентъ), 2-й учит.—діак. Ал-дръ Григор. *Осиповъ*, пом. уч. —Надежда Иосиф. *Петрусевичъ*, учит. пѣнія—псал. Ал-дръ Ал-др. *Румянцевъ*, попеч.—кр. Ал-дръ Евв. *Петрунинъ*. **Рябинская** — с. Рябинки Богородицкія, ст. Хотынецъ, Р.-О. ж. д. Завѣд. и законоуч.—свщ. Іак. *Покровскій*, учит.—Ал-др. Дм. *Патанинъ*, пом. уч.—Миронъ Прох. *Газинъ*, попеч.—пот. поч. гр. *Теодоръ Ив. Ольгинъ*—с. Злынь. **Рябинская** — с. Рябинки Крестовоздвиженскія, ст. Хотынецъ, Р.-О. ж. д. Завѣд. и законоуч.—свщ. Григ. Алекс. *Щукинъ*, учит.—Ал-дра Георг. *Смирнова*, учит. пѣнія—Косма *Гуркинъ*, попеч.—потом. двор. Серафима Георг. *Внязева*. **Рябинская** — с. Рябинки Никольскія, ст. Хотынецъ, Р.-О. ж. д. Завѣд. и законоуч.—свщ. *Теод. Павл. Алитовскій*, учит.—Илія Вас. *Солодухинъ*, пом. уч.—Георг. Павл. *Левинъ*. **Середичная** — с. Середичи, г. Болховъ. Завѣд. и законоуч.—свщ. Вас. Ал-др. *Покровскій*, учит.—Вас. Ив. *Ефремычевъ*. **Сиголаевская**—д. Сиголаева, г. Болховъ. Завѣд. и законоуч.—свщ. Георг. Алекс. *Коссовъ* (онъ-же попечит.)—с. Спасо-Чекряжъ, учит.—Лидія Аркад. *Кривцова*. **Сизенская**—д. Сизенки, почт. отд. Ольгино, Узкинская вол. Завѣд. и законоуч.—свщ. Петръ Іоан. *Семеновъ* — с. Спасо-Рославль, учит.—Семень Павл. *Музалевскій*. **Синецкая**—с. Синець, г. Болховъ, с. Синець. Завѣд. и законоуч.—свщ. Михайль *Соколовъ*, учит.—діак.



Алекс. Никол. *Звягинцевъ*. **Скородумская**—д. Скородумка, г. Болховъ, Локонская вол. Завѣд. и законоуч.—свящ. Дм. *Никаноровъ*—с. Б. Чернь, учит.—Семень Филипп. *Хомяковъ*. **Скупшининская**—д. Скупшинина, г. Болховъ, Завѣд. и законоуч.—свящ. Иоаннъ Семен. *Георгиевскій*—с. Кривчее, учит.—Ал-дръ Стеф. *Денискинъ*. **Соборная**—г. Болховъ. Завѣд. и законоуч.—прот. Дм. Исид. *Рудневъ*, учит.—Фелицата Ив. **Воскресенская**. **Сомовская**—д. Сомова, почт. отд. Расноново, Злинская вол. Завѣд. и законоуч.—свящ. Мих. *Соколовъ*—с. Синець, учит.—Стеф. Алекс. *Зиновьевъ*. **Спасо-Чекрякская** образцовая при второкл. школь—с. Спасо-Чекрякъ, г. Болховъ. Завѣд.—свящ. Георг. *Коссовъ* (онъ-же попеч.)—с. Спасо-Чекрякъ., препод. З. Б.—Никол. Ив. *Кулаковъ*, учит.—Серг. Вас. *Судаковъ*. **Струковская**—с. Струково, г. Болховъ. Завѣд. и законоуч.—свящ. Викт. Вас. *Поповъ*, учит.—Никита Егор. *Долговъ*. **Студенская**—д. Студенка, ст. Хотынецъ, Р.-О. ж. д., Ильинская вол. Завѣд. и законоуч.—свящ. Мих. Лукичъ *Переверзевъ*—с. Кривья, учит.—Евдокія Вас. *Богданова*. **Сурьянинская**—д. Сурьянина, г. Болховъ. Завѣд. и законоуч.—свящ. Викторъ Вас. *Поповъ*—с. Струково, учит.—Вас. Петр. *Носенковъ*. **Сѣнская**—д. Сѣнеи, почт. отд. Ольгино, Узвинская вол. Завѣд. и законоуч.—свящ. Петръ Иоан. *Семеновъ*—с. Спасо-Рославль, учит.—псал. Прокопій Петр. *Носенковъ*. **Троицкая**—г. Болховъ, муж. мон. Завѣд.—архимандр. *Патермуфій* (онъ-же попеч.), и. д. законоуч. и учит.—Филаретъ Владим. *Симанскій*, пом. уч.—псал. Порфир. Порфир. *Шеляковъ*. **Усть-Нугрьская**—с. Усть-Нугрь, г. Болховъ, Кривцовская вол. Завѣд. и законоуч.—свящ. Петръ Вас. *Успенскій*, учит.——*Θеодотъ* Григор. *Павловъ*, пом. уч.—псал. Никонъ *Полтевъ*. **Хожайновская**—д. Хожайнова, г. Болховъ. Завѣд. и законоуч.—свящ. Петръ Алекс. *Гороховъ*—с. Хотѣтово, учит.—*Θеодоръ* Иларіон. *Бобковъ*. **Хотѣтовская**—с. Хотѣтово, г. Болховъ. Завѣд. и законоуч.—свящ. Петр. Алекс. *Гороховъ*, учит.—Ал-дра Ив. *Венедикторова*, попеч.—потом. дв. Никол. Ив. *Джакели*—с. Лучки. **Христорождественская**—г. Болховъ. Завѣд. и законоуч.—свящ. Петр. Мих. *Орловъ*, учит.—*Θеодосія* *Θеодор*. *Орнаутова*, пом.—Ольга Вас. *Покровская*. **Хуторо-Серединская**—д. Хуторъ Серединскій или Алешенскій, г. Болховъ, Алешенская вол. Завѣд. и законоуч.—свящ. Вас. Ал-др. *Покровскій*—с. Серединчи, учит.—Никита Вас. *Лифиновъ*, попеч.—крест. Тимоѳей Тимоѳеев. *Глуховъ*. **Чегодаевская**—с. Чегодаево, г. Болховъ, Кривцовская вол. Завѣд. и законоуч.—свящ. Вас. Петр. *Барсовъ*, учит.—Ив. Парѳ. *Власовъ*. **Черновская**—с. Черное, почт. отд. Ольгино, Локонская вол. Завѣд. и законоуч.—свящ. Ал-дръ Григ. *Лебедевъ*, учит.—Ал-дра Алекс. *Звѣрева*, попеч.—пот. дв. Анна Владим. *Базилева*. **Чернская**—с. Большая Чернь, г. Болховъ. Завѣд. и законоуч.—свящ. Дм. *Ника-*



норовъ, учит.—Ив. Иосифъ. *Переверзевъ*, попеч.—болховской мѣщ. Ал-дръ *Петровъ*. *Шараповская*—с-цо Шарапово, г. Болховъ, с. Локны. Завѣд. и законоуч.—свят. Никол. Григор. *Гражданскій*—с. Локны, учит.—Марія Никол. *Гражданская*—с. Локны. *Шестаково-Кореевская*—д. Шестакова и Кореева, почт. отд. Ольгино. Завѣд. и законоуч.—свят. Серг. Вас. *Покровскій*—с. Дольцы, учит.—Григ. Вас. *Музалевскій*. *Шковская*—д. Шкова Верхняя, ст. Хотынецъ, Р.-О. ж. д., Мымринская вол. Завѣд. и законоуч.—свят. Иоан. Григ. *Макарьевъ*—с. Льговъ, учит.—Андріанъ Андреев. *Савкинъ*. *Шпилевская*—д. Шпилева, г. Болховъ. Завѣд. и законоуч.—свят. Георгій Алекс. *Коссовъ* (онъ-же попечитель)—с. Спасо-Чекрякъ, учит.—Герасимъ Петр. *Игнатовъ*. *Щербовская*—с. Щербово, г. Болховъ, Паленская вол. Завѣд. и законоуч.—свят. Иоаннъ Венедик. *Василевскій*, учит.—Алекс. Дм. *Козловъ*, пом. уч.—Марія Ив. *Василевская*, попеч.—болховской мѣщ. Ив. Никол. *Петровъ*. *Ячевская*—с. Ячное, г. Болховъ, Красниковская вол. Завѣд. и законоуч.—свят. Иоаннъ Ал-др. *Леоновъ*, учит.—Иларіонъ Мордаріевъ *Бухаревъ*.

**ШКОЛЫ грамоты:** *Войновская*—с. Войново, г. Болховъ, Лучанская вол. Завѣд. и законоуч.—свят. Ал-дръ Никол. *Истоминъ*—с. Коноплянки, учит.—Никол. *Спасскій*. *Волосатовская*—д. Волосатова, почт. отд. Ольгино, Ильинская вол. Завѣд. и законоуч.—свят. Мих. Лукичъ *Переверзевъ*—с. Кривья, учит.—Петръ Андр. *Нижининъ*. *Ждимірская*—с. Ждиміръ, почт. отд. Ольгино. Завѣд. и законоуч.—свят. Влад. Афан. *Простовъ*, учит.—діак. Ив. Павл. *Морозовъ*. *Красниковская*—с. Красниково, г. Болховъ, Красниковская вол. Завѣд. и законоуч.—свят. Θεодоръ Никол. *Говоровъ*, учит.—Θеодоръ Мартинов. *Трошинъ*. *Мало-рыбинская*—д. Мало-рыбина, Мцен. у., г. Болховъ, с. Григорово. Завѣд. и законоуч.—свят. Иосифъ *Даншинъ*—с. Григорово, учит.—Ив. Θεодор. *Даншинъ*. *Петровская*—с-цо Петровское и д. Данилова, почт. отд. Распопово, Маховицкая вол. Завѣд. и законоуч.—свят. Никол. *Тропольскій*—с. Срѣтенское, учит.—Прокопій *Гришинъ*. *Троицкая*—г. Болховъ. Завѣд. и законоуч.—свят. Алекс. Ал-др. *Преображенскій* (онъ-же и учитель), пом. уч.—Алекс. Никол. *Вырскій*. *Хуторская*—д. Хуторъ—Полозовскіе дворы, почт. отд. Распопово, Паусовская вол. Завѣд. и законоуч.—свят. Серг. Евламп. *Ивановъ*—с. Вязилки, учит.—Филиппъ Евфим. *Матюхинъ*. *Хуторская*—д. Хуторъ Синецкій, почт. отд. Распопово, Злынская вол. Завѣд. и законоуч.—свят. Мих. *Соколовъ*—с. Синецъ, учит.—Ив. Мих. *Музалевскій*. *Шумовская*—с. Шумово, г. Болховъ, Лучанская вол. Завѣд. и законоуч.—свят. Дм. *Покровскій*, учит.—діак. Николай *Зетъревъ*.

**Воскресная женская**—г. Болховъ. Завѣд.—свят. Никол. Мих. *Поповъ* (онъ-же законоуч.), учит.—Валент. Никол. *Попова*.



## Брянскій уѣздъ.

**Второклассныя:** **Ивотская женская**—с. Ивотъ, ст. Дятково, Мальцовской ж. д. Завѣд. и законоуч.—свящ. Пав. Мих. *Красниковъ*, учащіе: Клав. Ив. *Дьяконова*, Лидія Ав. *Остинская*, Соф. Онуфр. *Яковлева*, учит. рукод.—Евдокія Алекс. *Подшивалова*, учит. пѣнія—свящ. Пав. Мих. *Красниковъ*, попеч.—ст. прист. Мих. Алекс. *Золотовъ*. **Фошнянская**—с. Фошня, ст. Жуковъ, Р.-О. ж. д. Завѣд. и законоуч.—свящ. Михайль Иван. *Тропольскій*, учащіе: Феофиль Андр. *Діесперовъ*, Ефремъ К. *Семинъ*, Дим. Ив. *Діомидовъ*, учит. гигиены—земск. врачъ Ал-дръ *Теодор. Смирновъ*, учит. пѣнія—Ефремъ К. *Семинъ*, попеч.—врачъ Ал-дръ *Теодор. Смирновъ*.

**Двухклассныя:** **Николаевская**—ст. Брянскъ, Полѣвскихъ ж. д. Завѣд. и законоуч.—свящ. Андрей Павл. *Покровскій*, учащіе: Андрей Прох. *Каштановъ*, Лазарь Матв. *Мариновъ*, Ив. Пантелеим. *Томинъ*, Серг. Троф. *Донской*, Зинаида Вас. *Петрова*, Вѣра Вас. *Лаврова*, учит. рукод.—Екатер. Ив. *Лебедева*, попеч.—инж. пут. сообщ., надв. сов. Николай Петров. *Червонюкъ*. **Николаевская**—ст. Брянскъ, Р.-О. ж. д. Завѣд.—свящ. Вас. Ал-др. *Раевскій*, законоуч.—діак. Вас. Никол. *Соколинъ*, учащіе: Марія Вас. *Раевская*, Анна Ал-др. *Колошина*, Ал-др. Вас. *Раевская*, учит. пѣнія—псал. Евграфъ Никол. *Матвѣевъ*, попеч.—брянскій куп. Яковъ Теофилакт. *Платоновъ*. **Сергіево-Радицкая**—Мальцовская платформа, Р.-О. ж. д. Завѣд. и законоуч.—свящ. Николай Петр. *Звѣревъ*, 2-й законоуч.—псал. Петръ Вас. *Переверзевъ*, учащіе: Вас. Егор. *Щужинъ*, Ал-др. Ал-др. *Сошинъ*, Вѣра Семенов. **Воскресенская**, Антонина Вас. *Григорьева*, Анна Никол. *Дракина*, учит. пѣнія—псал. Петръ Вас. *Переверзевъ*, учит. рукод.—Зинаида Вас. *Григорьева*, попеч.—личн. гражд. Ал-дръ *Теодор. Смѣловъ*. **Спасо-гробовская**—г. Брянскъ. Завѣд. и законоуч.—свящ. Іаковъ Матв. *Милонидовъ*, пом. законоуч.—діак. Петръ Ив. *Оболенскій*, учащіе: Ольга Викт. *Рикманъ*, Екат. Ив. *Щербова*, учителя ц.-слав. яз. и пѣнія: 1-й—діак. Ал-дръ Вас. *Преображенскій*, 2-й—діак. Никита Никол. *Никольскій*, попеч.—пот. поч. гр. Пав. Сем. *Могилевцевъ*.

**Одноклассныя:** **Соборная**—г. Брянскъ. Завѣд.—прот. Влад. Іоан. *Поповъ*, законоуч.—прот. Григ. Никол. *Якубинскій*, учит.—Марія Ив. *Болтенкова*, учит. пѣнія—діак. Алекс. Вас. *Соколовъ*, учит. церк.-слав. яз.—діак. Никол. Ив. *Архангельскій*, попеч.—брянскій куп. *Теодоръ Гавр. Новиковъ*. **Богоявленская**—г. Брянскъ. Завѣд. и законоуч.—свящ. Матв. Андр. *Остроумовъ*, учит.—Григ. Вас. *Митинъ*, попеч.—брянскій



мѣщ. Ив. Григ. *Новиковъ*. Горне - Николаевская—г. Брянскъ. Завѣд. и законоуч.—свящ. *Феодоръ Триф. Горданскій*, учит.—Анаст. Михайл. *Кодина*, попеч.—свящ. *Феодоръ Триф. Горданскій*. Петропавловская—г. Брянскъ. Завѣд. и законоуч.—свящ. *Петръ Сем. Семовъ*, учащіе: *Марія Петр. Семова*, послушница мон. *Екатер. Серг. Силакова*, практикантка—*Марѳа Герас. Савкина*, учит. пѣнія—*рясофор. послушница Елена Мих. Нецветаева*, попеч.—наст. монастыря, игуменія *Нектарія*. Рождество-Богородицкая—г. Брянскъ. Завѣд. и законоуч.—свящ. *Іаковъ Конст. Соломинъ*, учит.—діак. *Ив. Лаврент. Троицкій*. Успенская—г. Брянскъ. Завѣд. и законоуч.—свящ. *Пав. Никол. Мусатовъ*, учит.—Ал-дра *Феодор. Будникова*, учит. пѣнія—*Ив. Ив. Драконовъ*. Христо-Рождественская—г. Брянскъ. Завѣд. и законоуч.—свящ. *Исаакій Вас. Покровскій*, учит.—*Анастасія Ив. Архангельская*. Николаевская—ст. Брянскъ, Р.-О. ж. д. Завѣд. и законоуч.—свящ. *Вас. Ал-дръ Раевскій*, учит.—*Екатер. Вас. Покровская*, попеч.—брянскій куп. *Яковъ Феофилакт. Платоновъ*. *Серафимовская*—ст. Брянскъ, М.-К.-В. ж. д. Завѣд. и законоуч.—свящ. *Дим. Мих. Рождественскій*, учит.—*Нина Андр. Руднева*, учит. пѣнія—*Алексѣй Ив. Барсовъ*, попеч.—пот. поч. гр. *Левъ Адольфов. Гальфтеръ*. Акуличская—с. Акуличи, г. Мглинъ, Черниг. губ. Завѣд. и законоуч.—свящ. *Андрей Діесперовъ*, учащіе: *Феодоръ Григ. Гужовъ*, Афан. *Павл. Адылинъ*, попеч.—кр. *Захаръ Петр. Адылинъ*. Альшаницкая—с. Альшаница, г. Брянскъ. Завѣд. и законоуч.—свящ. *Дим. Петр. Добродѣевъ* (онъ-же учит. и учит. пѣнія), пом. учит.—*Екатер. Ив. Добродѣева*, попеч.—двор. *Владиміръ Платон. Бриммеръ*. Антоновская—д. Антоновка, г. Брянскъ. Завѣд.—свящ. *Алексѣй Конст. Орловъ*, законоуч.—діак. *Ив. Преображенскій*, учит.—*Елизав. Егор. Козырева*. Аленская—д. Алень, ст. Людинка, Р.-О. ж. д. Завѣд.—свящ. *Ал-дръ Феодор. Кречетовъ*, преподав. *Зак. Бож. и учит.*—*Елена Демент. Шоппо*, попеч.—кр. д. *Алени Андр. Стеф. Гмыринъ*. Барышьевская—с. Барышье, почт. отд. *Жирятино*, Орл. губ. Завѣд. и законоуч.—свящ. *Ал-дръ Феодор. Максимовъ*, учит.—*Георгій Филип. Сорокинъ*, пом. учит.—*Никифоръ Тимоф. Рѣкуновъ*. Березовичская—с. Березовичи, почт. отд. *Жирятино*, Орл. губ. Завѣд. и законоуч.—свящ. *Серг. Никол. Левинъ*, учит.—Ал-дра *Афан. Влимова*, попеч.—кр. *Никиф. Феодор. Болихинъ*. Бѣжичская—с. Бѣжичи, ст. Бѣжица, Р.-О. ж. д. Завѣд. и законоуч.—свящ. *Петръ Сем. Покровскій*, учит.—*Афан. Никиф. Нагибинъ*. Бѣто-Чернѣтовская—с. Бѣто-Чернѣтово, ст. Сельцо, Р.-О. ж. д. Завѣд. и законоуч.—свящ. *Евѣим. Венедиктовъ*, учит.—*Евдок. Як. Трисвятская*, попеч.—крест. *Як. Ив. Изотовъ*. Быковичская—с. Быковичи, ст. Жуковка, Р.-О. ж. д. Завѣд. и законоуч.—свящ.



Николай *Поповъ*, учит. — Анаст. *Митропольская*, пом. уч. — Поликарпъ  
 Никит. *Волжовъ*, учит. арием. — діак. Ив. *Андросовъ*, попеч. — княг. Софія  
 Ал-др. *Тенишева*. *Бакшеевская* — с. Бакшеево, г. Брянскъ. Завѣд. и законоуч.  
 — свящ. Вас. Матв. *Карповъ*, учит. — Тимоѳ. Коз. *Малкинъ*, попеч. —  
 землевлад. с. Бакшеева Филиппъ Никел. *Розмаховъ*. *Ботаговская* — с. Бо-  
 тагово, ст. Ботагово, М.-К.-В. ж. д. Завѣд. и законоуч. — свящ. Дим. Ив. *Покров-*  
*скій* (онъ-же попеч.), учит. — Ольга Борис. *Покровская*. *Барковичская* —  
 д. Барковичи, ст. Сѣщинская, Р.-О. ж. д. Завѣд. и законоуч. — свящ. Іаковъ *Казан-*  
*скій*, учит. — Вас. Алекс. *Давидовъ*, учит. пѣнія — псал. Евѳимій *Леоновъ*.  
*Будочнинская* — д. Будочка, почт. отд. Бутчино, Калуж. губ. Завѣд. и законоуч. —  
 свящ. Вас. Петр. *Синягинъ*, учит. — Вас. Як. *Калининъ*. *Будянская* —  
 д. Буда, почт. отд. Рогнедино, Смолен. губ. Завѣд. и законоуч. — свящ. Никол. Сем.  
*Покровскій*, учит. — Вас. Ив. *Успенскій*. *Бѣжичская* — с. Бѣжичи, ст. Бѣ-  
 жича, Р.-О. ж. д. Завѣд. и законоуч. — свящ. Петръ Сем. *Покровскій*, учит. —  
 Вас. Ив. *Успенскій*. *Верещевская* — д. Верещевка, ст. Дятьково, Мальцев. ж. д.  
 Завѣд. и законоуч. — свящ. Поликарпъ Серг. *Азѳукинъ*, учит. — Ал-дра Іон.  
*Фаворская*, попеч. — куп. Ив. Прокоф. *Смирновъ*. *Вщижская* — с. Вщижъ,  
 ст. Ржавица, Р.-О. ж. д. Завѣд. — свящ. Вас. *Митропольскій*, законоуч. —  
 свящ. Ілія Григ. *Тимоновъ*, учит. — Анна Филип. *Тихомирова*. *Голубѣ-*  
*евская* — с. Голубѣи, ст. Олсуфьево, Р.-О. ж. д. Завѣд. и законоуч. — свящ. Измаиль  
*Соболевъ*, учит. — Антонина Никол. *Введенская*. *Госамская* — с. Госама,  
 почт. отд. Жирятино, Орлов. губ. Завѣд. и законоуч. — свящ. Аѳан. Вас. *Куте-*  
*повъ*, учит. — Ольга Ив. *Діомидова*. *Гришино-Слободская* — д. Гришина  
 слобода, ст. Жуковка, Р.-О. ж. д. Завѣд. и законоуч. — свящ. Сем. Вас. *Комя-*  
*гинскій*, учит. — Пав. Як. *Калининъ*. *Давыдчиковская* — с. Давыдчичи,  
 ст. Дубровка, Р.-О. ж. д. Завѣд. и законоуч. — свящ. Леонидъ Ив. *Синельни-*  
*ковъ*, учит. — діак. Пав. Ив. *Хобаевъ*, попеч. — брянскій мѣщ. Ив. Андр.  
*Аршиновъ*. *Добрунская* — д. Добрунь, г. Брянскъ. Завѣд. и законоуч. —  
 свящ. Никол. Ѳеодор. *Архангельскій*, учит. — Ив. Егор. *Бѣлячковъ*.  
*Домашевская* — д. Домашева, ст. Дятьково, Мальцов. ж. д. Завѣд. и законоуч.  
 — Никол. Алексѣев. *Малининъ*, учит. — Пахомій Григор. *Степинъ*.  
*Дятьковская* — с. Дятьково, ст. Дятьково, Мальцов. ж. д. Завѣд. и законоуч.  
 — свящ. Ал-др. Николаев. *Введенскій*, учит. — Анна Дмитр. *Семова*.  
*Должанская* — д. Должанская слобода, ст. Дубровка, Р.-О. ж. д. Завѣд. — свящ. Дм.  
 Пикиф. *Митропольскій*, законоуч. и учит. — кр. Петръ Коз. *Тимошинъ*.  
*Долгская* — д. Долгое, ст. Дубровка, Р.-О. ж. д. Завѣд. — свящ. Дим. Никиф. *Ми-*  
*тропольскій*, законоуч. и учит. — Пав. Іосиф. *Гавриловъ*. *Елисѣевич-*  
*ская* — с. Елисѣевичи, г. Брянскъ. Завѣд. и законоуч. — свящ. Никол. Ив. *Силь-*



*востровъ*, и. д. учит.—Марія Стеф. *Батищева*. *Жуковская*—д. Жукова, почт. отд. Рогнедино, Смоленск. губ. Завѣд. и законоуч.—свещ. Никол. Евстаѳ. *Введенскій*, учит.—Марія Як. *Александровская*. *Зимницкая*—д. Зимницкая слобода, ст. Дубровка, Р.-О. ж. д. Завѣд. и законоуч.—свещ. Дим. Никиф. *Митропольскій*, учит.—Вас. Вас. *Вязанскій*. *Ивановичская*—д. Ивановичи, почт. отд. Жуковка, Р.-О. ж. д. Завѣд. и законоуч.—вакансія, учит.—Аѳан. Вас. *Первозванскій*. *Ивотская*—образцовая при второкл. с. Ивота шк. — ст. Дятьково, Мальцовской ж. д. Завѣд. и законоуч.—свещ. Пав. Михайл. *Красниковъ*, учит.—Екат. Павл. *Красникова*, учит. пѣнія—псал. Евѳ. *Ахромѣевъ*, учит. рукод.—Евд. Алексѣев. *Подшивалова*, попеч.—ст. прист. Мих. Алексѣев. *Золотовъ*. *Ивотокская*—д. Ивотокъ, ст. Дятьково, Р.-О. ж. д. Завѣд. и законоуч.—свещ. Пав. Михайл. *Красниковъ*, учит.—Ив. Аѳан. *Лучкинъ*. *Капальская*—д. Капаль, почт. отд. Рогнедино, Смол. губ. Завѣд. и законоуч.—свещ. Аѳан. Матв. *Ненароковъ*, учит.—Ив. Вас. *Акуловъ*, попеч.—двор. Анна Никол. *Гетье*. *Колпская*—д. Колпна, почт. отд. Бутчино, Калуж. г. Завѣд. и законоуч.—свещ. Серг. Вас. *Александровъ*, учит.—Мих. Сем. *Карповъ*. *Косиловская*—д. Косилова, ст. Жуковка, Р.-О. ж. д. Завѣд. и законоуч.—свещ. Дим. Аѳан. *Поярковъ*, учит.—Иосифъ Андр. *Столяровъ*, попеч.—земл. Харит. Алексѣев. *Рыжковъ*. *Коршевская*—д. Коршева, г. Мглинъ, Черниг. г. Завѣд. и законоуч.—свещ. Андр. *Діесперовъ*, учит.—Матв. Ив. *Сосновскій*, попеч.—кр. Геор. *Ерошиковъ*. *Княжичская*—с. Княжичи, почт. отд. Жирятино, Орл. губ. Завѣд. и законоуч.—свещ. Іоан. Вас. *Смирновъ*, учит.—Арсен. Михайл. *Филитповъ*, попеч.—кр. Коз. Павл. *Гришинъ*. *Лелятинская*—д. Лелятина, ст. Жуковка, Р.-О. ж. д. Завѣд.—свещ. Евлампій Дим. *Преображенскій*, законоуч.—псал. Дим. *Гавриловъ*, учит.—Ал-дра Ив. *Яковлевская*, попеч.—княг. Софія Александр. *Тенишева*. *Любохонская*—с. Любохна, ст. Дятьково, Мальцов. ж. д. Завѣд. и законоуч.—свещ. Мих. Петр. *Добросердовъ*, учит.—Варв. Пав. *Шапова*, пом. учит.—діак. Раф. *Булаковъ*, попеч.—кр. Ив. Серг. *Паноровъ*. *Липовская*—с. Липово, ст. Дятьково, Р.-О. ж. д. Завѣд.—свещ. Никол. Алексѣев. *Малининъ*, законоуч.—діак. Пав. *Баженовъ*, учит.—Ив. Никит. *Аѳанасенковъ*, попеч.—Илья Влад. *Ярошевскій*. *Лутовиновская*—д. Лутовиновка, ст. Дубровка, Р.-О. ж. д. Завѣд.—свещ. Дим. Никиф. *Митропольскій*, законоуч. и учит.—Исид. Егор. *Панковъ*. *Лѣтошникская*—д. Лѣтошники, ст. Жуковка, Р.-О. ж. д. Завѣд.—свещ. Евлампій Дим. *Преображенскій*, законоуч. и учит.—Пав. Дав. *Горбачевъ*, попеч.—княг. Софія Александр. *Тенишева*. *Морачевская*—с. Морачево, почт. отд. Жирятино, Орл. губ. Завѣд. и законоуч.—свещ. Сем. Корнил. *Красовскій*, учит.—Марг. Конст. *Леонтьева*, попеч.—Свиты Его Величества ген.-лейт.



Як. Богд. *Преженцевъ*. **Мошенецкая**—с. Мошенецъ, почт. отд. Рогнедино, Смол. г. Завѣд. и законоуч.—прот. Григ. Вас. *Макарьевъ*, учит.—Петръ Ильичъ *Федоровъ*. **Мужиновская**—с. Мужиново, г. Мглинь, Черн. губ. Завѣд. и законоуч.—свещ. Ал-дръ Θεод. *Кречетовъ*, учит.—Илья Никит. *Напилкинъ*, попеч.—кр. Евѳ. Евмен. *Никищенковъ*. **Мармазовская**—д. Мармазовка, ст. Людinka, Р.-О. ж. д. Завѣд.—свещ. Григ. *Воскресенскій*, законоуч. и учит.—Ив. Дм. *Аленичевъ*. **Меркулевская**—д. Меркулева, г. Брянскъ, Елисевицск. вол. Завѣд. и законоуч.—свещ. Никол. Ив. *Сильвестровъ*, учит.—Влад. Никол. *Надежинъ*. **Молотковская**—с. Молотково, почт. отд. Рогнедино, Смол. г. Завѣд. и законоуч.—свещ. Евген. Викт. *Правиковъ*, учит.—Пав. Вас. *Макаровъ*. **Новосельская**—с. Новоселки, почт. отд. Жирятино, Орлов. г. Завѣд. и законоуч.—свещ. Іосифъ Θεод. *Рождественскій*, учит.—Тат. Ив. *Бѣлоусова*. **Немѣричская**—с. Немѣричи, почт. отд. Бутчино, Калуж. г. Завѣд. и законоуч.—свещ. Серг. Вас. *Александровъ*, учит.—Нат. Гавр. *Георгиевская*. **Николаевская**—д. Николаевка, ст. Жуковка, Р.-О. ж. д. Завѣд. и законоуч.—свещ. Мих. Ив. *Тропольскій*, учит.—Серг. Дм. *Феодотовъ*, попеч.—кр. Мих. Дан. *Филимоновъ*. **Опыханская**—с. Опыхань, почт. отд. Жирятино, Орл. губ. Завѣд., законоуч. и учит.—свещ. Никол. Михайл. *Нецветтаевъ*, пом. учит. и учит. пѣнія—псал. Ив. *Безсоновъ*, попеч.—свещ. Никол. Михайл. *Нецветтаевъ*. **Преображенская**—Брянскій рельсопрок. зав., Бѣжица, Орл. г. Завѣд. и законоуч.—свещ. Θεод. Θεод. *Случевскій*, учит.—Ал-дра Вас. *Рождественская*, 2-я учит.—Анна Θεод. *Случевская*, учит. пѣнія—Петръ Александр. *Замвухинъ*, попеч.—Никол. Алексѣев. *Овчинниковъ*. **Павловская**—дер. Павлова, почт. отд. Рогнедино, Смол. губ. Завѣд. и законоуч.—свещ. Никол. Сем. *Покровскій*, учит.—Як. Ив. *Солодовъ*. **Пестраковская**—д. Пестраковка, ст. Людinka, Р.-О. ж. д. Завѣд. и законоуч.—свещ. Тих. Алексѣев. *Богоявленскій*, учит.—Владим. Серг. *Булычевъ*. **Полбинская**—д. Малая Полбинка, ст. Брянскъ, Р.-О. ж. д. Завѣд. и законоуч.—свещ. Порф. Андр. *Преображенскій*, учит.—Θеод. Михайл. *Бобковъ*, попеч.—настоят. Бѣлобережской пуст., игум. *Гервасій*. **Палужская**—ст. Палужье, Полѣс. ж. д. Завѣд. и законоуч.—свещ. Андр. Ив. *Покровскій*, учит.—Григ. Григ. *Кузнецовъ*, попеч.—инж. пут. сооб. Никол. Петр. *Черванюкъ*. **Преображенская**—Брянскій рельсопрок. зав., Бѣжица, Орл. губ. Завѣд.—свещ. Θεод. Θεод. *Случевскій*, законоуч.—діак. Алексѣй Ив. *Болотовъ*, учит.—Пел. Александр. *Аниколова*. **Рябчиковская**—с. Рябичи, ст. Дубровка, Р.-О. ж. д. Завѣд. и законоуч.—свещ. Іоан. Евѳ. *Будановъ*, учит.—Зинаида Θεод. *Будникова*, учит. пѣнія—псал. Мих. Гавр. *Маркіановъ*, попеч.—брян. мѣщ. Никол. Евѳ. *Краснолобовъ*. **Радицкая**—д. Радица, ст. Стежлянная Радица, Мальц. ж. д. Завѣд. и законоуч.—свещ. Арк.



Никол. *Лихвинцевъ*, учит.—Тим. Флор. *Калининъ-Лисицынъ*. **Рѣчицкая**—с. Рѣчица, ст. Ржаница, Р.-О. ж. д. Завѣд. и законоуч.—свят. Вас. Петр. *Архангельскій*, учит.—діак. Дим. Ив. *Раевскій*. **Старская**—с. Старь, Дятьково, Мальцов. ж. д. Завѣд. и законоуч.—свят. Пав. Як. *Ильинскій*, учит.—Вас. Θεод. *Булышевъ*, учит.—Анна Θεод. *Будникова*, пом. учит.—Стеф. Ив. *Левкинъ*, попеч.—дирек. Старской фабр. Ив. Дм. *Третьяковъ*. **Свѣнская**—Брянск. Свѣн. мон., г. Брянскъ. Завѣд.—наст. мон., игуменъ *Олимпій*, препод. Зак. Бож. и учит.—Митроф. Серг. *Филипповъ*, учит. пѣнія—послушн. мон. Алексѣй *Викторовъ*, попеч.—наст. мон., игуменъ *Олимпій*. **Супоневская**—с. Супонево, г. Брянскъ, Супоневская вол. Завѣд. и законоуч.—свят. Алексѣй Конст. *Орловъ*, учит.—Нат. Вас. *Соколова*. **Савчинская**—д. Савчина, почт. отд. Бутчино, Калуж. губ. Завѣд. и законоуч.—свят. Вас. Петр. *Синягинъ*, учит.—Аѳан. Никиф. *Богомоловъ*. **Свинецкая**—д. Свинець, почт. отд. Жирятино, Орл. губ. Завѣд. и законоуч.—свят. Аѳан. Вас. *Кутеповъ*, учит.—Конст. Онис. *Толкачевъ*. **Селиловичская**—д. Селиловичи, почт. отд. Рогнедино, Смолен. губ. Завѣд. и законоуч.—свят. Евг. Викент. *Правиковъ*, учит.—Алексѣй Пав. *Воноваловъ*. **Селецкая**—д. Сельцо, Жуковка, Р.-О. ж. д. Завѣд. и законоуч.—свят. Михайль Петр. *Лосевъ*, учит.—Петръ Вас. *Акуловъ*, **Селецкая**—при ст. Сельцо, Р.-О. ж. д. Завѣд. и законоуч.—свят. Тих. Павл. *Вертоградовъ*, учит.—Нат. Оскар. *Грейлихъ*. **Соболевская**—д. Соболева, ст. Олсуфьево, Р.-О. ж. д. Завѣд. и законоуч.—свят. Измаиль *Соболевъ*, учит.—Петръ Алексѣев. *Акуловъ*, попеч.—сел. стар., кр. Ив. *Мартиновъ*. **Соколовская**—д. Соколова, Дятьково, Мальцов. ж. д. Завѣд. и законоуч.—свят. Никол. Алексѣев. *Малининъ*, учит.—Петръ Дм. *Антоновъ*. **Сосновская**—д. Сосновка, почт. отд. Дятьково, Орл. губ. Завѣд. и законоуч.—прот. Капит. Конст. *Высоцкій*, учит.—Игн. Сем. *Трофимовъ*, попеч.—кр. Мих. Никол. *Снѣжковъ*. **Смолянская**—д. Смольяны, ст. Сельцо, Р.-О. ж. д. Завѣд. и законоуч.—свят. Тих. Павл. *Вертоградовъ*, учит.—Вас. Вас. *Адриаткинъ*, попеч.—кр. Сем. Тих. *Мелиховъ*. **Старо-Салынская**—д. Старая Салынь, ст. Дубровка, Р.-О. ж. д. Завѣд.—свят. Измаиль *Соболевъ*, законоуч. и учит.—кр. Ив. Александр. *Шепнъ*. **Строительско-Слободская**—д. Строительская слоб., Мглинъ, Черниг. г., Акуличская вол. Завѣд. и законоуч.—свят. Андр. *Діесперовъ*, учит.—Аѳан. Матв. *Чеботаревъ*. **Струговнинская**—д. Струговня, ст. Жуковка, Р.-О. ж. д. Завѣд. и законоуч.—свят. Евл. Дм. *Преображенскій*, учит.—Θеод. Троф. *Емановъ*, попеч.—отст. фельдф. Як. Андр. *Рославцевъ*. **Тимоновская**—д. Тимоновка, г. Брянскъ. Завѣд. и законоуч.—свят. Никол. Александр. *Ивановскій*, учит.—Агрип. Серг. *Авилова*, попеч.—свят. Никол. Александр. *Ивановскій*. **Темяничская**—с. Темяничи, Брянскъ, Елисеѣвская вол. Завѣд. и за-



коноуч.—свящ. Сем. Вас. *Дашковъ*, учит.—двор. Θεод. Владим. *Щербовъ*. **Троицкая**—с. Троицкое, почт. отд. Рогньдино, Смол. губ. Завѣд. и законоуч.—свящ. Георг. Ив. *Введенскій*, учит.—діак. Іоан. Ильичъ *Голубовъ*, попеч.—кр. Никол. *Земцовъ*. **Фошнянская**—образцовая при второкл. с. Фошни шк.—ст. Жуковка, Р.-О. ж. д. Завѣд.—свящ. Мих. Ив. *Тропольскій*, законоуч.—свящ. Сем. Вас. *Комягинскій*, учит. С. *Степановъ*. **Хотылевская**—село Хотылево, ст. Сельцо, Р.-О. ж. д. Завѣд. и законоуч.—свящ. Тих. Павл. *Вертоградовъ*, учит.—Влад. Вас. *Митропольскій*, попеч.—граф. Марія Никол. *Граббе*. **Чернятичская**—д. Чернятичи, почт. отд. Дятьково, Орл. губ. Завѣд. и законоуч.—свящ. Ал-дръ Никол. *Введенскій*, учит.—Як. Акидин. *Нартѣнковъ*, попеч.—Михайль Никол. *Снѣжковъ*. **Θеодоровская**—дер. Θεодоровка, почт. отд. Дубровка, Р.-О. ж. д. Завѣд. и законоуч.—свящ. Леонидъ Ив. *Синельниковъ*, учит.—Ефр. Исид. *Деминъ*, попеч.—кр. Никол. Марк. *Лѣвшинъ-Макаренковъ*.

**Воскресная** Брянская школа—г. Брянскъ. Завѣд.—Ал-дра Вас. *Аверьянова*, законоуч.—свящ. ц. 143 Дорогобужскаго полка Григ. *Шаховъ*, учащіе: пот. двор. Варв. Доримедон. *Скиндеръ*, Ан. Вас. *Сытина*, Марія Ив. *Несынова*, Юлія Бор. *Крестникова*, Клавд. Дм. *Собоцкая*, учит. пѣнія—діак. Ал-дръ Вас. *Преображенскій*, попеч.—Марія Ив. *Баженова*.

## Дмитровскій уѣздъ.

**Одноклассныя:** **Бородинская**—д. Бородинки, почт. отд. Чувардино, Орлов. губ., Гнѣздиловская вол. Завѣд. и законоуч.—свящ. Іоаннъ Ал-др. *Богоявленскій*—с. Гнѣздилово, учит.—Марѳа Михайл. *Яровская*, попеч.—кр. Алекс. *Саввинъ*. **Больше-Бобровская**—с. Большое Боброво, почт. отд. Гремячье, Дмитр. у. Завѣд. и законоуч.—свящ. Григ. Никиф. *Митропольскій*, учит.—Викт. Григ. *Митропольскій*, попеч.—двор. Петръ Никол. *Шамшевъ*. **Болдыжская**—с. Болдыжъ г. Дмитровскъ. Завѣд. и законоуч.—свящ. Іоаннъ Михайл. *Бѣлопольскій*, учит.—псал. Илья Алекс. *Зѣзревъ*. **Бородинская**—с. Бородино, г. Дмитровскъ. Завѣд. и законоуч.—свящ. Пав. *Поповъ*, учит.—Викт. Ив. *Кондаковъ*, попеч.—кр. Арт. А. *Поляковъ*. **Бѣлочская**—д. Бѣлочь г. Дмитровскъ. Завѣд. и законоуч.—свящ. Никол. *Адамовъ*—с. Обратѣево, учит. Сем. Григ. *Абашинъ*. **Волковская**—с. Волково, почт. отд. Гремячье, Дмитр. у. Завѣд. и законоуч.—свящ. Георг. Петров. *Косминскій*, учит.—Евг. Ив. *Паршикова*. **Волково-Слободская**—д. Волкова-слободка, почт. отд. Гремячье, Орл. губ. Завѣд. и законоуч.—свящ. Георг. Петр. *Косминскій*—с. Волково, учит.—Мее. Сем. *Маркинъ*. **Гнанская**—с. Гнань, почт. отд. Михайловка, Курск. губ. Завѣд. и законоуч.—свящ. Зах. Θεодор. *Алфитеатровъ*, учит.—Евд. Дм.



*Кириллова*, помощ. учит. — Ольга Захар. *Анфитеатрова*. *Гавриловская* — д. Гавриловка, г. Дмитр. Завѣд. и законоуч. — прот. Мих. Ив. *Вуколовъ* — с. Рыжково, учит. — Флоръ Ѳеодор. *Алексашичь*, попеч. — кр. Михайль Ив. *Прудниковъ*. *Городищенская* — д. Городище, почт. отд. Чувардино, Орл. губ. Завѣд. и законоуч. — свящ. Іоан. Ал-др. *Богоявленскій* — с. Гнѣздилово, учит. — Нина Ив. *Богоявленская*, попеч. — крест. Вас. Стеф. *Черепухинъ*. *Девятинская* — с. Девятино, г. Дмитров. Завѣд. и законоуч. — свящ. Сем. Никит. *Соколовъ*, учит. — Вѣра Ѳеодор. *Троепольская*. *Звягинцевская* — д. Звягинцева, г. Дмитров. Завѣд. и законоуч. — прот. Михайль Ив. *Вуколовъ* — с. Рыжково, учит. — Троф. Никол. *Лисицынь*, попеч. — крест. Григ. Никол. *Лисицынь*. *Зоринская* — д. Зорина, почт. отд. Михайловка, Курск. г. Завѣд. и законоуч. — свящ. Сим. *Благовѣщенскій* — с. Андросово, учит. — Ал-др. Дим. *Поповъ*, попеч. — кр. Макс. Никит. *Аверкіевъ*. *Крупышинская* — с. Крупышино, почт. отд. Чувардино, Орлов. г. Завѣд. и законоуч. — свящ. Никол. Иван. *Кречетниковъ*, учит. — Петр. Адриан. *Мурашкинь*, попеч. — крест. Ив. Терент. *Сорокинъ*. *Кучеряевская* — д. Кучеряева, г. Дмитров. Завѣд. и законоуч. — свящ. Митроф. Алекс. *Казанскій* — с. Лубьи, учит. — Григ. Ив. *Козловъ*, попеч. — крест. Ѳеодоръ Вас. *Муращенковъ*. *Каменецкая* — д. Каменець, г. Дмитров. Завѣд. и законоуч. — свящ. Іоаннь Никол. *Нефедьевъ* — с. Жихаревка, учит. — Алекс. Егор. *Филинь*. *Косминская* — д. Косминка, г. Дмитров. Завѣд. и законоуч. — свящ. Ильѣ Ѳеодор. *Никольскій* — с. Соломино, учит. — Ѳеодоръ Никит. *Козловъ*. *Ключниковская* — д. Ключникова, г. Дмитров. Завѣд. и законоуч. — прот. Мих. Ив. *Вуколовъ* — с. Рыжково, учит. — Никол. Ефим. *Ишковъ*, попеч. — кр. Ѳеодоръ Як. *Кузнецовъ*. *Лукинская* — д. Лукино, г. Дмитровскъ. Завѣд. и законоуч. — свящ. Іоакимъ *Троепольскій* — с. Волковское, учит. — Михайль Никит. *Луевъ*, попеч. — крест. Григ. Сем. *Горьловъ*. *Лысенская* — с. Лысое, г. Дмитровскъ. Завѣд. и законоуч. — свящ. Никол. Іоан. *Иножарскій*, учит. — псал.-діак. Илар. Ильичъ *Зятевъ*. *Осмонская* — с. Осмонь, г. Дмитровскъ. Завѣд. и законоуч. — свящ. Іак. *Флегонтовъ*, учит. — Ал-др. Михайл. *Никольскій*, попеч. — крест. Петръ Сем. *Юсинъ*. *Островская* — с. Островскъ, г. Дмитровскъ. Завѣд. и законоуч. — свящ. Вас. Михайл. *Покровскій*, учит. — діак. Іоаниъ Ѳеодор. *Пановъ*, пом. учит. — Ал-дра Павл. *Пошкарева*. *Пасерковская* — д. Пасерково, почт. отд. Гремячье, Дмитр. у. Завѣд. и законоуч. — свящ. Алексѣй *Гороховъ* — с. Лужьи, учит. — Мих. Егор. *Романовъ*. *Перескокская* — д. Перескоки, почт. отд. Брасово, Сѣвск. у. Завѣд. и законоуч. — свящ. Пав. Алексѣев. *Дюмидовъ* — с. Глоднево, учит. — Ив. Павлов. *Некрасовъ*. *Плосковская* — с. Плоское, почт. отд. Гремячье, Дмитр. у. Завѣд. и законоуч. — свящ. Алексѣй Никол. *Тихомировъ*, учит. — Вас. Петр. *Лыженковъ*, попеч. — двор. Елиз.



Никол. *Алферова*. Промклевская—с. Промклево, г. Дмитров. Завѣд. и законоуч.—свещ. Алекс. Алексѣев. *Макарьевъ*, учит.—псал. Никол. Никол. *Щужинъ*, попеч.—крест. Дим. Сем. *Замятинъ*. Покровская—г. Дмитров. Завѣд. и законоуч.—свещ. Петръ Вас. *Покровский*, учит.—Варв. Яков. *Вертоградская*. Соломинская—с. Соломино, г. Дмитровскъ. Завѣд. и законоуч.—свещ. Илья Θεодор. *Никольскій*, учит.—діак. Мих. Θεодор. *Покровскій*, попеч.—Марія Іоаннов. *Никольская*. **Соборная**—г. Дмитров. Завѣд.—прот. Левъ Ив. *Адамовъ*, законоуч.—діак. Стратоникъ Павл. *Сергіевъ*, учащіе: Алекс. Ив. *Синягинъ*, Ив. Егор. *Романовъ*, Тих. Вас. *Медвѣдевъ*, попеч.—вуп. Никол. Ив. *Лукинъ*. Студенецкая—д. Студенець, почт. отд. Михайловка, Курск. г. Завѣд. и законоуч.—свещ. Вас. Алексѣев. *Сергіевъ*—с. Развѣтье, учит.—діак. Тих. *Томилинь*. Сусловская—с. Суслово, г. Дмитров. Завѣд. и законоуч.—свещ. Викт. Алексѣев. *Звѣревъ*, учит.—Пав. Дм. *Бѣляковъ*, учит. пѣнія—псал. Серг. А. *Щудниковъ*, попеч.—кр. Косма Лук. *Путровъ*. Трубичинская—д. Трубичина, г. Дмитров. Завѣд. и законоуч.—свещ. Ал-дръ Георг. *Ильинскій*—с. Лобаново, учит.—Ив. Ив. *Любимовъ*, попеч.—кр. Никол. Харит. *Черкаевъ*. Упоройская—с. Упорой, ст. Комаричи, М.-К.-В. ж. д. Завѣд. и законоуч.—свещ. Леонидъ Вас. *Гавриловъ*, учит.—Ив. Мих. *Романовъ*, пом. учит.—Анна Петр. *Лосева*, попеч.—г-жа Волкова, урожд. граф. Гейденъ. **Фошнянская**—д. Фошня, ст. Брасово, М.-К.-В. ж. д. Завѣд. и законоуч.—свещ. Митроф. Мирон. *Простовъ*—с. Глоднево, учит.—Тим. Θεодор. *Протасовъ*, попеч.—Клав. Павл. *Простова*. **Чернявская**—с. Чернявка, г. Дмитров. Завѣд. и законоуч.—свещ. Алекс. Ал-др. *Смирновъ*, учит.—Θеодоръ Петр. *Курбатовъ*. **Щепятинская**—д. Щепятино, г. Дмитров. Завѣд. и законоуч.—прот. Петръ *Маккавеевъ*—с. Турищево, учит.—Логгинъ Гавр. *Титовъ*. Юровская—д. Юрова, г. Дмитровскъ. Завѣд. и законоуч.—свещ. Викт. Алекс. *Звѣревъ*—с. Суслово, учит.—Петр. Матв. *Новиковъ*. Яблоневская—с. Яблоневецъ, почт. отд. Чувардино, Дмитров. у. Завѣд. и законоуч.—свещ. Іоаннъ Георг. *Троепольскій*, учит.—Ив. Вас. *Бондаревъ*.  
**Школа грамоты: Кавелинская**—д. Кавелино, ст. Комаричи, М.-К.-В. ж. д. Завѣд. и законоуч.—прот. С. *Раевскій*—с. М. Кричино, учит. Серг. Ив. *Балалаевъ*.

### Елецкій уѣздъ.

**Двухклассныя: Соборная**—г. Елецъ. Завѣд. и законоуч.—свещ. Викт. Вас. *Архангельскій*, 2-й законоуч.—свещ. Вас. Никол. *Гавриловъ*. Учащіе: Никол. Ив. *Суздальскій*, Надежда Тих. *Ходова*, Соф. Вас. *Михеева*, Анна Георг. *Архангельская*, Марія Вас. *Васильевская*, Таис. Ник. *Шерстова*, учит. пѣнія—свещ. Виталій Митр. *Александровскій*. **Чернав-**



ская—с. Чернавскъ, ст. Казаки, Ю.-В. ж. д. Завѣд. и законоуч.—свщ. Алексѣй Алексѣев. *Малининъ*, учит.—Елиз. Ильин. *Нецвѣтаева*, учит.—Ольга Петр. *Рязанова*.

**Одноклассныя:** **Знаменская**—Знаменск. жен. монаст., г. Елецъ. Завѣд. и законоуч.—свщ. Иоан. Иосиф. *Соколовъ*, 2-й законоуч.—свщ. Влад. Пав. *Кавказскій*, 3-й законоуч.—діак. Григ. Гавр. *Архангельскій*, учащіе: монах. Антонія *Криворотова*, рясоф. посл. Екат. *Васильева*, рясоф. посл. Марія *Шалимова*, пом. учит.—посл. Екат. *Дорогавцева*, учит. пѣнія—монах. Викторина *Монаенкова*, учит. рукод.: рясоф. посл. Марія *Панова*, рясоф. посл. Марія *Нацкая*, попеч.—настоят. мон., Игуменія *Рафаила*.

**Спасовская**—г. Елецъ. Завѣд. и законоуч.—свщ. Ал-дръ Александр. *Соболевъ*, 2-й законоуч.—свщ. Никол. *Преображенскій*, учит.—Дм. Александр. *Соболевъ*. **Троицкая**—Елецъ, Засосенская-Троицкая ц. Завѣд.—прот. Петръ Гавр. *Шеховцевъ*, законоуч.—свщ. Иоан. Дм. *Рудневъ*, учащіе: діак. Θεод. Гавр. *Рождественскій*, Петръ Ив. *Рудневъ*, Сераф. Ив. *Городицкая*, попеч.—елецк. куп. Серг. Макс. *Степановъ*. **Троицкая**—Елецъ, Троицк. муж. монаст. Завѣд.—и. д. намѣст. монаст., іером. *Тихонъ*, препод. Зак. Бож. и учит.—Владим. Петр. *Рюриковъ*. **Участковая**—въ г. Ельцѣ. Завѣд. и законоуч.—свщ. Никол. Як. *Соколовъ*, 2-й законоуч.—діак. Стеф. *Смирновъ*, учит.—Зинаида Тих. *Ходова*, учит.—Екат. Ив. *Бутягина*, учит. пѣнія—діак. Θεод. *Болотовъ*. **Аргамаченская**—сл. Аргамачъ, г. Елецъ. Завѣд. и законоуч.—свщ. Никол. Вас. *Брянцевъ*, 2-й законоуч.—свщ. Иоан. Иоаннов. *Красовскій*, учащіе: діак. Григ. Серг. *Нецвѣтаевъ*, Анна Вас. *Михеева*, Як. Θεодор. *Петровскій*, попеч.—пот. поч. гражд. Митроф. Серг. и Михаилъ Ив. *Жаворонковы*. **Архангельская**—с. Архангельское, г. Елецъ, Соловьевская вол. Завѣд. и законоуч.—свщ. Вас. *Нецвѣтаевъ*, учит.—Тат. Вас. *Глаголева*, попеч.—двор. Лид. Вас. *Красовская*.

**Афанасьевская**—с. Афанасьевское, ст. Казаки, Ю.-В. ж. д. Завѣд. и законоуч.—свщ. Петръ *Самоцветовъ*, учит.—Никан. Полик. *Анонинъ*, пом. уч. и уч. пѣнія—Анд. Ильичъ *Вобликовъ*, попеч.—кр. Вас. Влад. *Фаустовъ*.

**Березовская**—с. Березовка, почт. отд. Тербуны. Завѣд. и законоуч.—свщ. Пав. *Вонифатьевъ*, учит.—діак. Михаилъ *Анонскій*, пом. учит.—Григ. Вас. *Леоновъ*, попеч.—кр. Анд. Алексѣев. *Андросовъ*. **Богородицкая**—с. Богородицкое-Стрѣльниково, ст. Хитрово, Вал. ж. д. Завѣд.—прот. Ал-дръ Никол. *Кречетовъ*, законоуч. и учит.—діак. Адрианъ Орест. *Преображенскій*. **Бурдинская**—с. Бурдино, ст. Тербуны, Ю.-В. ж. д. Завѣд. и законоуч.—свщ. Вас. *Говоровъ*, учит.—Ал-дра Вас. *Руденская*, попеч.—кр. Ант. Вас. *Яковлевъ*. **Вязовицкая**—с. Вязовицкое, почт. отд. Долгоруково. Завѣд. и законоуч.—



прот. Митроф. *Данковъ*, учит. — Ал-дра Михайл. *Иванова*. **Голиковская** — с. Голиково, г. Елецъ, Суворовская вол. Завѣд. и законоуч. — свящ. Владим. *Семеновъ*, учит. — Зин. Владим. *Семенова*. **Домовинская** — с. Домовины, г. Елецъ, Предтечевская вол. Завѣд. — свящ. Мих. Вас. *Воронцовъ*, законоуч. — свящ. Петръ Як. *Леоновъ*, учит. — Варв. Михайл. *Воронцова*, попеч. — кр. Ив. Михайл. *Антоновъ*. **Жерновская** — с. Жерновное, почт. отд. Долгоруково. Завѣд. и законоуч. — свящ. Никол. *Соколовъ*, учит. — Анна Ив. *Соколова*, попеч. — двор. Анна Дм. *Омельяновичъ*. **Запольно-Тербунецкая** — с. Запольный-Тербунецъ, ст. Тербуны, Ю.-В. ж. д. Завѣд. и законоуч. — свящ. Серг. Ив. *Преображенскій*, учит. — вакансія. **Извальская** — с. Извалы, г. Елецъ, Извальская вол. Завѣд. и законоуч. — свящ. Серг. *Кирилловъ*, учит. — штат. діак. — вакансія, пом. уч. — Никиф. Дан. *Деулинъ*. **Казацкая** — с. Казаки, ст. Казаки, Ю.-В. ж. д. Завѣд. и законоуч. — прот. Петръ Мих. *Звъревъ*, учит. — Гавр. Серг. *Селяниновъ*, учит. пѣнія — Θεод. Евсигн. *Богатиковъ*. **Кошкинская** — д. Кошкино, ст. Лопатино, Ю.-В. ж. д. Завѣд. и законоуч. — свящ. Вас. *Никольскій*, учит. — Ольга *Никольская*, попеч. — помѣщ. Анаст. Петр. *Чебышова*. **Крутовская** — с. Крутое, г. Елецъ, Казацкая вол. Завѣд. и законоуч. — свящ. Митроф. Θεод. *Успенскій*, учит. — Антон. Ив. *Тимофеева*, попеч. — почет. гражд. Михайль Вас. *Гусевъ*. **Мало-Извальская** — д. Малые Извалы, г. Задонскъ, Ворон. г. Завѣд. и законоуч. — свящ. Іоан. *Афанасьевъ*, учит. — Владим. Александр. *Борзенковъ*, попеч. — куп. г. Ельца Ал-дръ Александр. *Петровъ*. **Нижне-Воргольская** — с. Нижній Ворголъ, г. Елецъ, Казацкая вол. Завѣд. и законоуч. — вакансія, учит. — Лид. Александр. *Бунина*, попеч. — крест. Ант. Михайл. *Воронинъ*. **Озерско-Бударовская** — с. Озерки-Бударовка, почт. отд. Большая Поляна. Завѣд. и законоуч. — свящ. Митроф. Павл. *Морейскій*, учит. — Клав. Як. *Бѣляевская*, попеч. — ц. староста Дим. Петр. *Толкачевъ*. **Ольховецкая** — с. Ольховецъ, ст. Пажень, Ю.-В. ж. д. Завѣд. и законоуч. — свящ. Вас. *Соломинъ*, учит. Анна Вас. *Макарова*. **Петропавловская** — с. Петропавловское, г. Елецъ, Краснополянская вол. Завѣд. и законоуч. — свящ. Вас. *Орловъ*, учит. — Владим. Петр. *Колошинъ*, попеч. — кр. Бор. *Сухановъ*. **Поддолговская** — д. Поддолгая, ст. Становая, Сызр.-Вяз. ж. д. Завѣд. — свящ. Іоан. *Нацкій*, законоуч. и учит. — Ив. Андр. *Жилинъ*. **Подворгольская** — с. Подворгольское, ст. Измаково, Ю.-В. ж. д. Завѣд. — свящ. Іоан. *Владимірскій*, законоуч. — діак. Θεодоръ *Германовъ*, учит. — Екат. Ив. *Владимірская*, попеч. — елецкій куп. Ив. Михайл. *Яковлевъ*. **Покровская** — с. Покровское, почт. отд. Лукьяновка, Тульск. г. Завѣд. и законоуч. — свящ. Іоан. *Бунинъ*, учит. — Соф. *Вѣнецкая*, попеч. — крест. Ив. Алексѣев. *Черноплековъ*. **Паниковецкая** — с. Паниковецъ, г. Елецъ, Воронцовская вол. Завѣд. и законоуч. — свящ. Владим. Вас. *Булгаковъ*, учит. —



вакансія, пом. уч.—Марія Дим. *Протопопова*, попеч.—елец. куп. Михаилъ Вас. *Гусевъ*. **Рѣшетово-Дубровская**—с. Рѣшетово-Дуброва, ст. Лутошнпо, Р.-У. ж. д. Завѣд. и законоуч.—свещ. Петръ *Митинъ*, учит.—Нат. Ив. *Мишина*, попеч.—мѣщ. Никол. Павл. *Истоминъ*. **Рождественская**—с. Рождество, ст. Измалково, Ю.-В. ж. д. Завѣд. и законоуч.—свещ. Никол. Сем. *Покровский*, учит. Тат. Ив. *Соколова*. **Сазыкинская**—с. Сазыкино, Елецъ. почт. конт. Завѣд. и законоуч.—свещ. Никол. *Левинъ*, учит.—Мих. Ив. *Надежинъ*, попеч.—двор. Петръ Георг. *Христенко*. **Сухо-Ольшанецкая**—с. Сухой Ольшанецъ, г. Елецъ, Чернавская вол. Завѣд. и законоуч.—свещ. Анатолий *Бенедиковскій*, учит.—Ив. Герас. *Митрохинъ*. **Слѣпухинская**—с. Слѣпуха, г. Елецъ, Каменск. в. Завѣд.—свещ. Иларіонъ *Соломинъ*, законоуч. и учит.—діак. Никол. Ив. *Благовѣщенскій*. **Тербунская**—с. Тербуны, почт. отд. Тербуны. Завѣд. и законоуч.—свещ. Михаилъ Як. *Соколовъ*, учит.—Валент. Мих. *Соколова*, попеч.—крест. Тих. Никит. *Моргачевъ*. **Тербунская (црковъ-школа)**—ст. Тербуны, Ю.-В. ж. д. Завѣд. и законоуч.—свещ. Никол. *Говоровъ*, учит.—Ольга Сем. *Полухина*, попеч.—куп. Алексѣй Ив. *Солнцевъ*, **Трегубовская**—с. Трегубово, г. Елецъ. Завѣд. и законоуч.—свещ. Григ. *Сильверстовъ*, учит.—Ольга Григ. *Сильверстова*, попеч.—Любовь Никол. *Вигренъ*. **Телѣгинская**—с. Телѣгино, ст. Становая, Сызр.-Вяз. ж. д. Завѣд. и законоуч.—свещ. Іоан. *Наукаій*, учит.—Надежда Ив. *Наукаія*, попеч.—елецк. куп. Лариса Александр. *Черникина*. **Яковлевская**—с. Яковлево, почт. отд. Большая Поляна. Завѣд. и законоуч.—свещ. Іоан. Іоан. *Семовъ*, учит.—Петръ Наум. *Ипатовъ*. **Алексѣевская**—д. Алексѣевка, ст. Хитрово, Вал. ж. д. Завѣд. и законоуч.—свещ. Митроф. Ал. *Реверскій*, учит.—Алексѣй *Бородинъ*, попеч.—докт. медиц. Ал-дръ Іос. *Гринъ*. **Алексѣевская**—д. Алексѣевка, ст. Талица, Ряз.-Ур. ж. д. Завѣд. и законоуч.—свещ. Θεод. Ильичъ *Нецветаевъ*, учит.—Вѣра Георг. *Мусатова*. **Боркская** д. Борки, г. Елецъ, Каменская вол. Завѣд. и законоуч.—свещ. Вас. *Андреевскій*, учит.—Петръ *Прокопѣвъ*. **Болынковская**—д. Болынкавка, ст. Тербуны, Ю.-В. ж. д. Завѣд. и законоуч.—свещ. Серг. *Преображенскій*, учит.—Михаилъ Аѳ. *Пихтеревъ*. **Больше-Колодезская**—д. Большой-Колодезь, ст. Долгоруково, Ю.-В. ж. д. Завѣд. и законоуч.—свещ. Никол. Петр. *Токаревъ*, учит.—Θеод. Никол. *Музалевскій*, попеч.—пот. поч. гр. Ал-дръ Петр. *Ростовцевъ*. **Больше-Высельская**—д. Большіе Выселки, г. Елецъ, Краснополянская вол. Завѣд. и законоуч.—свещ. Вас. Никол. *Ненашевъ*, учит.—Θеодоръ Ив. *Михайловъ*, попеч.—кр. Θεодоръ Θ. *Трубачевъ*. **Больше-Понарвинская**—д. Большая Понарвина. Завѣд.—свещ. Вас. *Воскресенскій*, законоуч. и учит.—діак. Петръ Ив. *Звѣревъ*. **Вороновская**—с. Введенское Вороново, г. Елецъ, Яблоновская больница. Завѣд. и законоуч.—свещ. Владим.



*Переверзевъ*, учит.—Марія Влад. *Переверзева*, попеч.—липец. куп. Агнія Пав. *Лопухова*. **Выгольская**—д. Выгольа, г. Елецъ, Аванасьевская вол. Завѣд. и законоуч.—свящ. Вас. *Синягинъ*, учит.—Тим. *Паиковъ*, попеч.—двор. Конст. Никол. *Васильевъ*. **Власовская**—с-цо Власово, г. Елецъ, Чарнавская вол. Завѣд.—свящ. Георг. Вас. *Богословскій*, законоуч.—діак. Сим. *Покровскій*, учит.—Петръ Дим. *Васильевъ*, попеч.—крест. Спирид. Александр. **Соколовъ**. **Георгиевская**—д. Георгиевская, почт. отд. Лукьяновка, Тульск. губ. Завѣд. и законоуч.—свящ. Іоан. *Бунинъ*, учит.—Евѳ. Матв. *Киселевъ*, попеч.—крест. Петръ Михайл. *Денисовъ*. **Дубрачевская** — д. Дубрачево, г. Елецъ, Краснополянская вол. Завѣд. и законоуч.—свящ. Вас. Никол. *Ненашевъ*, учит.—Конст. Ив. *Булгаковъ*, попеч.—крест. Илья Ант. *Яковлевъ*. **Дугиновская**—с. Дугиновка, ст. Долгоруково, Ю.-В. ж. д. Завѣд. и законоуч.—свящ. Пав. *Измайловъ*, учит.—Дим. Матв. *Еськовъ*. **Екатериновская**—д. Екатериновка, ст. Долгоруково, Ю.-В. ж. д. Завѣд. и законоуч.—свящ. Никол. *Соколовъ*, учит.—Михаиль *Сиротининъ*. **Жуковская** — д. Жуковка, ст. Долгоруково, Ю.-В. ж. д. Завѣд. и законоуч.—свящ. Пав. *Измайловъ*, учит.—Никол. Лук. *Гольцовъ*. **Знаменская** — с. Знаменское, ст. Измалково, Ю.-В. ж. д. Завѣд. и законоуч.—свящ. Никол. *Покровскій*, учит.—Гавр. Ник. *Бѣлозеровъ*. **Ивановская**—д. Ивановка, ст. Хитрово, Вал. ж. д. Завѣд. и законоуч.—прот. Ал-дръ *Кречетовъ*, учит.—Ив. *Ефановъ*, попеч.—кр. Алекс. Мее. *Ряскинъ*. **Изубриевская**—д. Изубриевка, ст. Долгоруково, Вал. ж. д. Завѣд.—свящ. Дим. Сем. *Воскресенскій*, законоуч. и учит.—Никол. Михайл. *Первозванскій*. **Корытнинская**—д. Корытня, г. Елецъ, Верхне-Дрезгаловская вол. Завѣд.—свящ. Алекс. *Померанцевъ*, законоуч.—діак. Никол. *Казанскій*, учит.—Алекс. *Некрасовъ*, попеч.—крест. Ив. Серг. *Селивановъ*. **Липовская**—с. Липовка, г. Елецъ, Извальская вол. Завѣд. и законоуч.—свящ. Ал-др. *Архангельскій*, учит.—Варв. Ал-др. *Архангельская*. **Макаровская**—д. Макаровка, г. Елецъ, Воронежская вол. Завѣд. и законоуч.—свящ. Алексѣй *Высотскій*, учит.—Алекс. Никол. *Шалимовъ*, попеч.—крест. Серг. Мее. *Камышовъ*. **Михайловская** — с-цо Михайловское, ст. Тербуны. Завѣд. и законоуч.—свящ. *Преображенскій*, учит.—Емел. Ив. *Докаревъ*. **Муромская**—д. Муромка, почт. отд. Лукьяновка, Тульск. губ. Завѣд. и законоуч.—свящ. Іоаннъ *Бунинъ*, учит.—Марія *Жукова*, попеч.—крест. Тим. *Феодор*. *Кулешовъ*. **Нестеровская**—д. Нестеровка, г. Елецъ, Казацкая вол. Завѣд. и законоуч.—свящ. Никол. Ив. *Строковъ*, учит.—Дим. Адриан. *Фотьевъ*. **Никольская**—с-цо Никольское, ст. Тербуны, Ю.-В. ж. д. Завѣд. и законоуч.—свящ. Серг. *Преображенскій*, учит.—Михаиль Алексѣев. *Звѣревъ*, попеч.—крест. Алекс. *Боси*. *Филипповъ*. **Новосильская**—с. Новосильское, почт. отд. Большая Поляна. Завѣд.



и законоуч.—свящ. Гавр. *Троепольскій*, учит.—Нат. *Бойцова*. **Олымецкая** — д. Олымецъ, ст. Тербуны, Ю.-В. ж. д., Казинская вол. Завѣд. и законоуч. — свящ. Алекс. *Орловъ*, учит.—Никол. *Оатинъ*, попеч.—крест. Стеф. Як. *Ласточкинъ*. **Петровская**—с-цо Петровское, ст. Тербуны, Ю.-В. ж. д. Завѣд. и законоуч.—свящ. Никол. *Говоровъ*, учит.—Елизав. Никол. *Лоренсъ*. **Петровско - Круговская** — д. Петровскіе Круги, г. Елецъ, Воронежская вол. Завѣд. и законоуч.—свящ. Вас. *Введенскій*, учит.—Ив. Ав. *Кузинъ*. **Понарвино-Бородинская**—д. Понарвино-Бородино, г. Задонскъ, Ворон. губ. Завѣд. и законоуч.—свящ. Вас. Дмитр. *Воскресенскій*, учит.—Никол. *Кузнецовъ*. **Плото-Грибоѣдовская**—д. Плоты-Грибоѣдово, ст. Долгоруково, Стегаловская вол. Завѣд. и законоуч. — свящ. Пав. *Измайловъ*, учит.—Владим. Лавр. *Стрѣлковъ*. **Роговская**—д. Рогово, г. Елецъ, Верхне-Дрезгаловская вол. Завѣд.—свящ. Алекс. *Померанцевъ*, законоуч.—діак. Никол. *Казанскій*, учит.—Ив. Филип. *Бородинъ*, попеч.—двор. Владим. Ив. *Шаталовъ*. **Соловьевская**—с. Соловьево, г. Елецъ, Соловьевская вол. Завѣд. и законоуч.—свящ. Тих. *Архангельскій*, учит.—Ант. Вас. *Володина*. **Суворовская** — д. Суворовка, ст. Талица, Ряз.-Ур. ж. д. Завѣд. и законоуч.—свящ. Θεодоръ Вас. *Никифоровъ*, учит.—Каллиникъ *Разсохинъ*. **Суворовская**—д. Суворовскіе Выселки, г. Елецъ, Суворовская вол. Завѣд.—свящ. Владим. *Семеновъ*, законоуч.—діак. Тих. *Андреевскій*, учит.—Петръ Григ. *Алдошинъ*. **Студенская**—д. Студенка, г. Елецъ-Извольская вол. Завѣд. и законоуч.—свящ. Вас. Павл. *Голубевъ*, учит.—Вас. Март. *Красиловъ*, попеч.—крест. Сем. Стеф. *Прокофьевъ*. **Харлановская** — д. Харлановка, почт. отд. Долгоруково. Завѣд.—свящ. Іосифъ Георг. *Бунинъ*, законоуч. — діак. Іоан. Сем. *Потаповъ*, учит.—Никол. Вас. *Савенковъ*. **Хуторо-Березовская** — с. Хуторъ-Березовка, ст. Тербуны, Ю.-В. ж. д. Завѣд. и законоуч.—свящ. Матв. Иван. *Воскресенскій*, учит.—Михаиль Петр. *Максимовъ*. **Черкасская** — с. Черкасы, г. Елецъ, Суворовская вол. Завѣд. и законоуч.—свящ. Тих. Иринарх. *Лосевъ*, учит.—Раиса Петр. *Калошина*, попеч. — крест. Алексѣй Пав. *Бутовъ*. **Черкаско-Высельская**—д. Черкасскіе Выселки, г. Елецъ, Суворовская вол. Завѣд.—свящ. Тих. *Лосевъ*, законоуч.—діак. Алексѣй Ив. *Спасскій*, учит.—Митроф. Клавд. *Глаголевъ*, попеч.—крест. Вас. Θεодор. *Карасевъ*.

**Школы грамоты:** **Срътенская** — г. Елецъ, Срътенская ц. Завѣд. — прот. Никол. Θεодор. *Поздняковъ*, законоуч.—діак. Исидоръ Ник. *Базилевскій*, учит.—Евламц. Григ. *Архангельская*, учит. пѣнія—псал. Пав. Ив. *Ахонтовъ*, попеч.—елец. мѣщ. Алекс. Ив. *Васильевъ*. **Альшанская** — д. Альшанка, почт. отд. Долгоруково. Завѣд. и законоуч.—свящ. Θεодоръ *Рязановъ*, учит.—Ив. Сем. *Вдовинъ*. **Александровская** — д. Александровка,



г. Елецъ, Краснополянская вол. Завѣд. и законоуч. — свящ. Іоан. *Надежинъ*, учит. — Бор. Ем. *Загнеткинъ*. **Барановская** — д. Барановка, ст. Хитрово, Вал. ж. д. Завѣд. и законоуч. — прот. Ал-др. *Кречетовъ*, учит. — Георг. *Ряскинъ*, попеч. — крест. Вас. Кос. *Васильевъ*. **Бородинская** — д. Бородинка, Разъѣздъ Грунинъ Ворголь, Сызр.-Вяз. ж. д. Завѣд. и законоуч. — свящ. Никиф. *Макриновъ*, учит. — Петръ *Гулынинъ*, попеч. — крест. Михаилъ Сав. *Зубановъ*. **Брусенцовская** — д. Брусенцово, ст. Хитрово, Вал. ж. д. Завѣд. и законоуч. — свящ. Ал-дръ *Кречетовъ*, учит. — Прох. *Королевъ*, попеч. — крест. Іосифъ Сем. *Сликинъ*. **Выглядовская** — д. Выглядовка, Разъѣздъ Грунинъ Ворголь, С.-В. ж. д. Завѣд. и законоуч. — свящ. Никиф. *Макриновъ*, учит. — Ив. Георг. *Локатецкій*, попеч. — крест. Ант. Вас. *Сазоновъ*. **Дмитріевская** — д. Дмитріевка, г. Елецъ, Казацкая вол. Завѣд. и законоуч. — свящ. (вакансія), учит. — Ал-дръ С. *Скрипкинъ*. **Ивановская** — д. Ивановка, г. Елецъ, Каменская вол. Завѣд. и законоуч. — свящ. Ал-др. *Тихвинскій*, учит. — Алекс. *Чемисовъ*, попеч. — крест. Ив. Ильинъ *Волковъ*. **Ивановская** — д. Ивановка, Елецкая почт. конт. Завѣд. и законоуч. — свящ. Аван. *Синягинъ*, учит. — Григ. *Костома-ровъ*. **Илемская** — с. Илемское, г. Елецъ, Верхне-Дрезгаловская вол. Завѣд. и законоуч. — прот. Триф. *Горданскій*, учит. — Арх. *Филимоновъ*, попеч. — двор. Екатер. Никол. *Коротнева*. **Каменская** — д. Каменка-Лонгинова, г. Елецъ, Становлянская вол. Завѣд. и законоуч. — свящ. Дим. *Ильинскій*, учит. — Григ. *Камитохинъ*. **Каменская** — д. Каменка-Чечеринова, ст. Измалково, Ю.-В. ж. д. Завѣд. и законоуч. — свящ. Никол. *Покровскій*, учит. — Іосифъ *Өолминъ*, попеч. — староста д. Каменки. **Кулешовская** — д. Кулешовка, почт. отд. Лукьяновка, Тульск. г. Завѣд. и законоуч. — свящ. Никол. *Гороховъ*, учит. — Ив. *Грунинъ*, попеч. — крест. Евѳ. Серг. *Выставкинъ*. **Кукуевская** — д. Кукуевка-Лисички, г. Елецъ, Воронежская вол. Завѣд. и законоуч. — свящ. Вас. *Введенскій*, учит. — Ив. *Кузинъ*. **Красно-Полянская** — с. Красная Поляна, почт. отд. Большая Поляна. Завѣд. и законоуч. — свящ. Гавр. *Бунинъ*, учит. — псал. Арк. *Воскресенскій*, попеч. — крест. Игн. Матв. *Кирилловъ*. **Красавская** — д. Красавка, г. Елецъ, Ястребиновская вол. Завѣд. и законоуч. — свящ. Θεодоръ *Орловъ*, учит. — Дим. *Выставкинъ*. **Круглянская** — д. Круглая, ст. Измалково, Ю.-В. ж. д. Завѣд. и законоуч. — свящ. Никол. *Покровскій*, учит. — Илья Никиф. *Шаховъ*, попеч. — крест. Иванъ Андр. *Чалыхъ*. **Новосельская** — д. Новоселки-Алферово, ст. Становая, С.-В. ж. д. Завѣд. и законоуч. — свящ. Θεодоръ *Павловскій*, учит. — Ив. Ив. *Шуметовъ*. **Озерская** — д. Озерки, почт. отд. Лукьяновка, Тульск. губ. Завѣд. и законоуч. — свящ. Георг. *Гороховъ*, учит. — Григ. *Никулинъ*, попеч. — кр. Ив. Андр. *Барышниковъ*. **Озерско-Васильевская** — д. Озерки-Васильевка, г. Елецъ, Воронежская вол. Завѣд. и законоуч. — свящ. Вас. *Введен-*



*скій*, учит.—Ив. Серг. *Гольцовъ*. **Ольшано-Колодезская**—д. Ольшаный-Колодезь, Ст. Хитрово, Вал. ж. д. Завѣд. и законоуч.—свещ. *Феодоръ Высотскій*, учит.—Петръ *Прокопьевъ*. **Пестовская**—д. Пестовка, г. Елецъ, Каменская вол. Завѣд. и законоуч.—свещ. *Феодоръ Высотскій*, учит.—*Косма Булатовъ*. **Писаревская**—д. Писарева, г. Елецъ, Краснополянская вол. Завѣд. и законоуч.—свещ. *Георг. Гороховъ*, учит.—*Андрей Никол. Мельниковъ*, попеч.—крест. *Григ. Як. Тушинъ*. **Плотовская**—д. Плоты, почт. отд. Лукьяновка, Тульск. губ. Завѣд. и законоуч.—свещ. *Никол. Гороховъ*, учит.—*Артем. Выставкинъ*, попеч.—крест. *Петръ Филип. Горбачевъ*. **Сосенская**—д. Сосенка, ст. Хитрово, Вал. ж. д. Завѣд. и законоуч.—прот. *Ал-дръ Кречетовъ*, учит.—Ив. *Митусовъ*, попеч.—крест. *Дмитр. Петр. Поповъ*. **Сухотиновская**—д. Сухотиновка, г. Елецъ, Воронежская вол. Завѣд. и законоуч.—свещ. *Вас. Введенскій*, учит.—*Серг. Мантровъ*. **Уаровская**—д. Уаровка, г. Елецъ, Краснополянская вол. Завѣд. и законоуч.—свещ. *Юан. Надежинъ*, учит.—*П. Юдинъ*. **Урывкинская**—д. Урывки, г. Елецъ, Афанасьевская вол. Завѣд. и законоуч.—свещ. *Вас. Синягинъ*, учит.—*Никита Пашковъ*, попеч.—двор. *Конст. Никол. Васильевъ*. **Филенская**—д. Филенка, почт. отд. Лукьяновка. Завѣд. и законоуч.—свещ. *Юан. Бунинъ*, учит.—*Сем. Макс. Печикинъ*, попеч.—крест. *Юан. Феодор. Печикинъ*. **Феодоровская**—д. Феодоровка, г. Елецъ, Каменская вол. Завѣд. и законоуч.—свещ. *Владим. Переверзевъ*, учит.—*Вас. Филип. Алексеевъ*.

### **Карачевскій уѣздъ.**

**Второклассная:** **Бошинская**—с. Бошино, г. Карачевъ, Бошинская вол. Завѣд. и законоуч.—свещ. *Г. Троицкій*—с. Бошино, учит.—*Арк. Троицкій*, учит.—*Петръ Зетрревъ*, учит.—*В. Шибковъ* (онъ-же учит. пѣнія).

**Двухклассная:** **Преображенская**—г. Карачевъ, с. Преображенское. Завѣд. и законоуч.—свещ. *К. Казанскій*—с. Преображенское, учит.—*М. Думачева*, учит. пѣнія—*діак. Н. Солнцевъ*, попеч.—мѣщ. *А. Ивановъ*.

**Одноклассныя:** **Бошинская** образц. при второкл. шк.—г. Карачевъ, Бошинская вол. Завѣд. и законоуч.—свещ. *Г. Троицкій*, учит.—*С. Степановъ*. **Бѣлобережская**—ст. Бѣлыя Берега, Риго-Орл. ж. д. Завѣд. и законоуч.—свещ. *И. Покровскій*, учит.—*В. Бѣлозорова*, учит. пѣнія—*діак. Н. Солнцевъ*. **Введенская**—г. Карачевъ. Завѣд. и законоуч.—свещ. *А. Азбукинъ*, учит.—*А. Дьяконова*, попеч.—купецъ *Г. Смольяниновъ*. **Воейковская**—с. Воейково, ст. Хотынецъ, Р.-О. ж. д. Завѣд. и законоуч.—свещ. *Г. Покровскій*, учит.—*А. Голубова*. **Воскресенская**—г. Карачевъ. Завѣд. и законоуч.—свещ. *С. Ивановъ*, учит.—*М. Фаворская*. **Всѣхсвятская**—г. Карачевъ. Завѣд. и законоуч.—свещ. *Г. Морозовъ*, учит.—*А. Птицына*. **Вельяминовская**—с. Вельяминово, г. Карачевъ, Дроновская вол. Завѣд. и законоуч.—свещ. *Г. Сви-*



ридовъ, учит.—И. Митюковъ, попеч.—крест. И. *Федотовъ*. **Вынчebes-  
ская**—д. Вынчebesь, г. Карачевъ, Сомовская вол. Завѣд. и законоуч.—свящ. Н.  
*Покровскій*, учит.—Ол. *Яковлева*, учит. пѣнія—діак. *Казанскій*. **Ге-  
расимовская**—с. Герасимово, почт. отд. Шаблыкино. Завѣд. и законоуч.—прот. І.  
*Ангеловъ*, учит.—В. *Никольская*, пом. уч.—И. *Козловъ*, попеч.—кр.  
И. *Моржевъ*. **Глинская**—с. Глиньки, г. Карачевъ, Дроновская вол. Завѣд. и законоуч.  
—свящ. С. *Жаворонковъ*, учит.—Юс. *Семичевъ*, попеч.—крест. Т. *Ар-  
тюшинъ*. **Горская**—с. Горки, ст. Шахово, Р.-О. ж. д. Завѣд.—свящ. Кл. *Ни-  
китскій*, законоуч.—свящ. *Θ. Смирновъ*, учит.—*Θ. Левкинъ*, пом. уч.  
—А. *Звърева*, учит. пѣнія—діак. А. *Звъревъ*. **Гощевская**—с. Гошь г. Ка-  
рачевъ, Верховольская вол. Завѣд. и законоуч.—свящ. Т. *Соколовъ*, учит.—В.  
*Шушинъ*, попеч.—купецъ А. *Ланинъ*. **Десяти-Дубская**—с. Десять Дубовъ,  
ст. Одринская, Р.-О. ж. д. Завѣд. и законоуч.—свящ. І. *Шубскій*, учит.—В.  
*Онисимовъ*. **Дроновская**—с. Дроново, г. Карачевъ, Дроновская вол. Завѣд. и  
законоуч.—свящ. В. *Аполлоновъ*, учит.—А. *Булгаковъ*. **Зеленинская**—  
с. Зеленино, г. Карачевъ, Бошинская вол. Завѣд. и законоуч.—свящ. Вл. *Богда-  
новъ*, учит.—С. *Нужновъ*. **Казанская**—г. Карачевъ. Завѣд. и законоуч.—  
свящ. А. *Бархатовъ*, 2-й законоуч.—діак. С. *Нецветтаевъ*, учит.—Н.  
*Архангельскій*, попеч.—куп. И. *Собакинъ*. **Кладбищенская**—г. Карачевъ.  
Завѣд. и законоуч.—прот. *Θ. Гробовскій*, учит.—Евд. *Попова*, попеч.—  
куп. Т. *Дьяконовъ*. **Клинская**—с. Клиньское, г. Карачевъ, Бутерская вол. Завѣд. и  
законоуч.—свящ. А. *Вознесенскій*, учит.—П. *Чернышевъ*, пом. уч.—М.  
*Гридинъ*. **Камынинская**—д. Камынино, ст. Одринская, Р.-О. ж. д. Завѣд. и за-  
коноуч.—свящ. І. *Шубскій*, учит. Е. *Березовская*. **Козыревская**—д. Ко-  
зыревка, почт. отд. Шаблыкино. Завѣд. и законоуч.—свящ. А. *Преображенскій*,  
учит. Г. *Еречевъ*, попеч.—крест В. *Денисовъ*. **Климовская**—с. Климово, г.  
Карачевъ, Сомовская вол. Завѣд. и законоуч.—свящ. І. *Никольскій*, учит.—  
А. *Переведенцевъ*. **Мощенская**—с. Мощеное, ст. Хотынецъ, Р.-О. ж. д. Завѣд. и  
законоуч.—прот. В. *Успенскій*, учит. М.—*Сафоновъ*, пом. учит.—В.  
*Головинъ*, попеч. О. *Феодорова*. **Николаевская**—г. Карачевъ. Завѣд. и за-  
коноуч.—свящ. *Θ. Богдановъ*, учит.—А. *Покровская*. **Одринская**—  
с. Одрино, ст. Одринская, Р.-О. ж. д. Завѣд. и законоуч.—І. *Андреевскій*, учит.  
—псал. І. *Архангельскій*, учит. пѣнія—діак. А. *Лучкинъ*, попеч.—крест.  
И. *Кожановъ*. **Петровская**—с. Петрово, г. Карачевъ, Бошинская вол. Завѣд. и  
законоуч.—свящ. Т. *Святскій*, учит.—А. *Щукинъ*, попеч.—крест. *Θ.*  
*Ладыгинъ*. **Петрушковская**—с. Петрушково, почт. отд. Шаблыкино. Завѣд. и  
законоуч.—вакансія, учит.—Н. *Пычина*, попеч.—дворянка А. *Хитрово*.  
**Прильпская**—д. Прильпы, г. Карачевъ, Бутерская вол. Завѣд. и законоуч.—свящ.



**Г. Введенскій**, учит.—**М. Введенская. Ревенская**—д. Ревны, г. Карачевъ, Руженская вол. Завѣд. и законоуч.—свящ. **В. Щегловъ**, пом. законоуч.—  
 діак. **И. Никольскій**, учит.—**Е. Пересвѣтова. Радомльская**—д. Радомль, ст. Шахово, Р.-О. жел. д. Завѣд. и законоуч.—священникъ **А. Ивановскій**,  
 учитель—**Н. Шехановъ**, попечит.—дворянка **Е. Хрипунова. Рясник-**  
**ская**—д. Рясникъ, г. Карачевъ. Завѣд. и законоуч.—свящ. **Г. Николь-**  
**скій**, учит.—**Л. Петрова. Рождественская**—с. Рождество, г. Карачевъ, Бошин-  
 ская вол. Завѣд. и законоуч.—свящ. **А. Говоровъ**, учит.—діак. **А. Казан-**  
**скій. Сомовская**—с. Сомово, г. Карачевъ, Сомовская вол. Завѣд. и законоуч.—  
 свящ. **К. Архангельскій**, учит.—**М. Покровская**, учит. рукод.—вакансія,  
 попеч.—мѣщ. **Г. Гуляевъ. Соборная**—г. Карачевъ. Завѣд. и законоуч.—  
 прот. **А. Павловскій**, пом. законоуч.—діак. **В. Раевскій**, учит.—**О. Лав-**  
**рова**, учит. пѣнія—псал. **П. Рождественскій**, попеч.—мѣщ. **А. Дьяко-**  
**новъ. Старосельская**—с. Старое, ст. Хотынецъ, Р.-О. ж. д. Завѣд. и законоуч.—  
 свящ. **В. Глаголевъ**, учит.—**А. Казаковъ**, 2-й учит.—псал. **Г. Коровинъ**,  
 учит. пѣнія—псал. **Н. Филипповъ**, попеч.—кр. **И. Гришаковъ. Сума-**  
**роковская**—д. Сумаровово, г. Карачевъ. Завѣд. и законоуч.—свящ. **С. Рожде-**  
**ственскій**, учит.—**Г. Карасевъ**, попеч.—крест. **Т. Кузинъ. Троицкая**—  
 г. Карачевъ. Завѣд. и законоуч.—свящ. **В. Синайскій**, пом. законоуч.—діак.  
**Ө. Орловъ**, учит.—**М. Березовскій** (онъ-же учит. пѣнія), попеч.—мѣщ.  
**М. Косминъ. Успенская**—г. Карачевъ. Завѣд. и законоуч.—свящ. **Г. Семе-**  
**новъ**, учит.—**К. Любомирская. Уткинская**—с. Уткино, г. Карачевъ, Бошинская вол.  
 Завѣд. и законоуч.—свящ. **Ал. Покровскій**, учит.—**А. Пычина**, попеч.—  
 двор. **Н. Спечинская. Хотынецкая**—с. Хотынецъ, ст. Хотынецъ, Р.-О. ж. д. Завѣд.  
 и законоуч.—свящ. **Н. Рождественскій**, учит.—**С. Бобкова. Чичковская**  
 —с. Чичково, почт. отд. Ревны. Завѣд. и законоуч.—свящ. **С. Ненароковъ**, учит.—  
**Е. Софроновъ**, учит. пѣнія—діак. **С. Введенскій. Яковлевская**—д. Яковлево,  
 ст. Одринская, Р.-О. ж. д. Завѣд. и законоуч.—свящ. **Вл. Каршиевъ**, учит.—  
 Прок. **Коншинъ**, попеч.—крест. **Вл. Власкинъ**.

**Школы грамоты: Жудерская**—д. Жудре, г. Карачевъ, Старосельская вол.  
 Завѣд. и законоуч.—свящ. **В. Глаголевъ**, учит.—**И. Дехановъ. Иванов-**  
**ская**—д. Ивановка, ст. Шаблыкино, Р.-О. ж. д. Завѣд. и законоуч.—вакансія, учит.  
 —Вал. **Архангельскій. Мокринская**—д. Мокрое, г. Карачевъ. Завѣд. и за-  
 коноуч.—свящ. **Г. Никольскій**, учит.—**Ө. Позвонокъ. Песоченская**—  
 д. Песочня, г. Карачевъ. Завѣд. и законоуч.—прот. **А. Павловскій**, учит.—  
**И. Чмыховъ. Палькевичская**—д. Палькевичи, г. Карачевъ, Старосельская вол. Завѣд.  
 и законоуч.—свящ. **В. Глаголевъ**—с. Старое, учит.—**Н. Оничкинъ. Сине-**  
**зерская**—д. Синезерки, почт. отд. Ревны, Орл. г. Завѣд. и законоуч.—свящ. **С.**



*Ненароковъ*—с. Чичково, учит.—Вл. *Баланухинъ*. *Сычевская*—д. Сычевка, г. Карачевъ, Руженская вол. Завѣд. и законоуч.—свщ. А. *Никольскій*—с.Гремяче, учит.—*Θ. Брешиенковъ*.

### **Кромской уѣздъ.**

**Одноклассныя:** *Бѣльдяжская*—с. Бѣльдяжки, г. Кромь. Завѣд. и законоуч.—свщ. Иоан. Петр. *Покровскій*, учит.—Як. Лаврент. *Таракановъ*. *Вендеревская*—с. Вендеревево, ст. Зміевка, М.-К. ж. д. Завѣд. и законоуч.—свщ. Вас. *Флоринскій*, учит.—Клавдія Ив. *Булнина*, попеч.—двор. Ив. Викт. *Чернопятовъ*. *Высокинская*—с. Высокое, почт. отд. Тросна. Завѣд. и законоуч.—свщ. Михайль *Никольскій*, учит.—Нат. *Синицина*. *Вожевская*—с. Вожево, г. Кромь. Завѣд. и законоуч.—свщ. Иоан. Павл. *Рождественскій*, учит.—Петръ Петр. *Тараховъ*. *Гнило-Болотская*—с. Гнилое Болото, г. Кромь. Завѣд. и законоуч.—свщ. Пав. Аѳан. *Высотскій*, учит.—Параск. Алексѣвна *Ляхова*. *Долженская*—с. Долженки, г. Кромь. Завѣд. и законоуч.—свщ. Валент. Вас. *Гончаровъ*, учит.—діак. Ал-дръ Александр. *Парнаскій*, пом. учит.—псал. Вас. Георг. *Щеголевъ*, *Ельковская*—д. Ельково, г. Кромь. Завѣд. и законоуч.—свщ. Иоан. Алексѣв. *Цыгановъ*—с. Щира, учит.—Діомидъ Стеф. *Чучуковъ*, попеч.—крест. Виссаріонъ Ир. *Кострулевъ*. *Жизловская*—с-цо Жизлово, ст. Дьяче. Завѣд. и законоуч.—свщ. Алексѣй *Мишинъ*—с. Жерновець, учит.—Ал-дра Григ. *Глаголева*, попеч.—двор. Александра Никол. *Третьякова*. *Закромско-Хуторская*—с. Закромскій Хуторъ, г. Кромь. Завѣд. и законоуч.—свщ. Тих. Иоан. *Покровскій*, учит.—Ив. Никол. *Невскій*, пом. учит.—псал. Евг. Алексѣв. *Звягинцевъ*. *Короськовская*—с. Короськово, почт. отд. Зиновьево. Завѣд. и законоуч.—свщ. Митроф. Алексѣв. *Дубровскій*, учит.—Глаф. Павл. *Азбукина*, учит. руковод.—Доминика Гавр. *Михѣва*. *Красавская*—д. Красавка, почт. отд. Тросна. Завѣд.—свщ. Иоан. Мих. *Поповъ*—с. Гнилецъ, учит.—Ал-дра Никол. *Миловидова*. *Ломовецкая*—с. Ломовець, почт. отд. Тросна. Завѣд. и законоуч.—свщ. Серг. Михайл. *Турбинъ*, учит.—Дим. Вас. *Казанскій*, 2-й учит.—псал. Кирил. Серг. *Дмитревскій*. *Лысовская*—д. Лысовка, г. Кромь. Завѣд. и законоуч.—Никита Ив. *Акимовъ*—с. Кривчиково, учит.—Ив. Матв. *Пароичевъ*. *Муравльская*—с. Муравль, почт. отд. Тросна. Завѣд. и законоуч.—свщ. Вас. Алексѣв. *Булгаковъ*, учит.—Стеф. Григ. *Булгаковъ*, пом. учит.—Максимъ *Строченовъ*. *Мыцковская*—с. Мыцкое, г. Кромь. Завѣд. и законоуч.—свщ. Иоан. Дим. *Преображенскій*, учит.—Матр. Аѳан. *Грабилина*. *Николаевская*—г. Кромь. Завѣд. и законоуч.—свщ. Θεодоръ Никол. *Осиповъ*, 2-й законоуч.—свщ. Аѳан. Ив. *Воскресенскій*, учит.—діак. Митроф. *Шановаловъ*, 2-я учит.—Екат. Θεодор. *Осипова*, учит. пѣнія—діак.-псал. Ал-дръ



Георг. *Троепольскій*. **Нижне-Боевская**—с. Нижняя Боевка, г. Кромы. Завѣд. и законоуч.—свят. Пав. Никол. *Александрійскій*, учит.—Вас. Алексѣев-*Селениновъ*. **Ново-Федотовская**—д. Ново-Федотово, г. Кромы. Завѣд. и законоуч.—свят. Иоан. Петр. *Дубровскій*—с. Коровье Болото, учит.—Афан. Феодор. *Коршуновъ*. **Плотянская**—д. Плоты, г. Кромы. Завѣд. и законоуч.—свят. Иоан. Михайл. *Соколовъ*—с. Плосское, учит.—Ив. Стеф. *Чадаевъ*. **Посошковская**—при Предтеченской жен. общинѣ, г. Кромы. Завѣд. и законоуч.—свят. Михайль *Розановъ*, учит.—послушн. Ал-дра Вас. *Кочергина*, попеч.—начальница общины Марія Афан. *Торопова*. **Пузеевская**—д. Пузеево, г. Кромы. Завѣд. и законоуч.—свят. Феодоръ Ив. *Тебеньковъ*—с. Красниково, учит.—Марія Веніам. *Никольская*, **Радогощинская**—д. Радогощь, почт. отд. Тросна. Завѣд. и законоуч.—свят. Георг. *Троепольскій*—с. Студенки, учит.—Петръ Андр. *Кособоковъ*. **Ретяжская**—с. Ретяжи, г. Кромы. Завѣд. и законоуч.—свят. Иоан. Стеф. *Зерновъ*, учит.—Нива Ив. *Кулагина*, попеч.—крест. Андрей Сем. *Басовъ*. **Самохваловская**—д. Самохвалово, г. Кромы. Завѣд. и законоуч.—свят. Иоан. Петр. *Дубровскій*—с. Коровье Болото, учит.—Трофимъ Алексѣев. *Аксеновъ*, попеч.—крест. Никол. Никол. *Маминъ*. **Соборовская**—д. Соборовка, почт. отд. Тросна. Завѣд. и законоуч.—свят. Иоан. Михайл. *Поповъ*—с. Гнильцо, учит.—Дим. Данил. *Деулинъ*. **Сомовская**—с. Сомово, почт. отд. Тросна. Завѣд. и законоуч.—свят. Иоан. Вас. *Покровскій*, учит.—Никол. Павл. *Коссовъ*, попеч.—крест. Вас. *Снигиревъ*. **Старо-Гнѣздиловская**—с. Старое Гнѣздилово, г. Кромы. Завѣд. и законоуч.—свят. Викен. Георг. *Генерозовъ*, учит.—Нат. Георг. *Генерозова*. **Старо-Турейская**—с. Старые Турьи, почт. отд. Тросна. Завѣд. и законоуч.—свят. Сим. Вас. *Ильинскій*, учит.—Вѣра Александр. *Ильинская*, пом. учит.—Ив. *Декановъ*, учит. пѣнія—псал. Михайль Ив. *Симаковъ*. **Тапковская**—с. Тапково, почт. отд. Чувардино. Завѣд. и законоуч.—свят. Феодоръ Вас. *Наумовъ*, учит.—Афан. Як. *Чипеновъ*. **Троицкая**—г. Кромы. Завѣд.—прот. Иоан. Андр. *Петровъ*, законоуч.—свят. Серг. Стеф. *Глаголевъ*, учит.—діак. Пареній Григ. *Говоровъ*, 2-я учит.—Марія Серг. *Глаголева*, учит. пѣнія—псал. Серг. Ив. *Леоновъ*. **Червянская**—д. Червякъ, почт. отд. Зиновьево. Завѣд. и законоуч.—свят. Илья Григ. *Переверзевъ*—с. Никольское, Орлов. у., учит.—Зоя Никол. *Нецвѣтаева*, попеч.—вдова кам.-юн. Двора Его Величества Екат. Феодор. *Денисьева*. **Шаховская**—с. Шахово, г. Кромы. Завѣд. и законоуч.—свят. Веніам. *Никольскій*, учит.—Ал-дра Як. *Калинникова*, попеч.—землевл. Миронъ Афан. *Тороповъ*.

**Школы грамоты:** **Березовецкая**—с. Березовець, почт. отд. Тросна. Завѣд. и законоуч.—свят. Никол. *Миловидовъ*, учит.—Пульх. Ив. *Гурнова*. **Вѣтренская**—д. Вѣтренка, почт. отд. Тросна. Завѣд. и законоуч.—свят. Сим.



*Ильинскій*—с. Старыхъ Турей, учит.—Екат. Григ. *Чумакова*. *Ольшанская*—д. Ольшанка, г. Кромы. Завѣд. и законоуч.—свщ. Сим. *Благовѣщенскій*—с. Прилѣпы, учит.—псал. Никол. *Лосевъ*. *Толубѣевская*—с. Толубѣево, г. Кромы. Завѣд. и законоуч.—свщ. Иоан. Михайл. *Соколовъ*—с. Плосское, учит.—Никол. *Лавровъ*. *Шарыкинская*—д. Шарыкино, г. Кромы. Завѣд. и законоуч.—свщ. Серг. *Покровскій*—с. Ржава, учит.—Тих. Дм. *Клюевъ*.

### Ливенскій уѣздъ.

**Второклассная:** *Здоровецкая*—с. Здоровецъ, ст. Здоровецъ, М.-К.-В. ж. д. Завѣд. и законоуч.—свщ. Алекс. Стеф. *Воскресенскій*, учащіе: Пав. *Теодор*. *Сугакевичъ*, Серг. Парм. *Аванасьевъ*, Пав. *Теодор*. *Азбукинъ*, учит. пѣнія—Илія Петр. *Рудневъ*.

**Одноклассныя:** *Владимірская*—г. Ливны. Завѣд.—свщ. Гавр. Ив. *Семовъ*, законоуч.—діак. Михайль Яков. *Корсунскій*, учит.—Евд. Андр. *Скуридина*, попеч.—церков. стар., крест. Ив. Евѣ. *Минаевъ*. *Кирилло-Меѳодіевская*—г. Ливны. Завѣд. и законоуч.—свщ. Никол. Митроф. *Ивановъ*, учит.—Клав. Григ. *Никольская*. *Никольская*—сл. Никольская. Завѣд.—свщ. *Теодоръ Михайл. Пясецкій*, законоуч.—діак.-псал. *Іоаннъ Вас. Сокольскій*, учит.—Соф. Димитр. *Некрасова*. *Общеградская*—г. Ливны. Завѣд.—свщ. Пав. Алексѣев. *Покровскій*, законоуч.—свщ. Серг. Петр. *Воскресенскій*, учащіе: *Марія Никит. Поздѣева*, *Анна Сим. Разумовская*, *Люб. Пав. Покровская*. *Успенская*—г. Ливны. Завѣд.—свщ. *Іоаннъ Ал-др. Тарасовъ*, законоуч.—діак. *Теофилъ Григ. Космодамианскій*, учит.—*Анна Вас. Полянская*, учит. пѣнія—псал. Михайль Ал-др. *Тезавровскій*, попеч.—куп. Серг. Никол. *Коноплинъ*. *Анненская*—с. Анненское, ст. Тербуны Ю.-В. ж. д. Завѣд. и законоуч.—свщ. *Іоаннъ Димит. Булгаковъ*, учащіе: *діак. Михайль Алекс. Пятницкій*, *Ив. Макс. Левичевъ*, попеч.—двор. Ал-др. *Леонид. Кирѣевскій*. *Бараново-Колодезская*—с. Барановъ Колодезь, ст. Студеное, М.-К.-В. ж. д. Завѣд. и законоуч.—свщ. *Іоаннъ Тимоѳ. Красинъ*, учащіе: *Юлія Ив. Красина*, *Марія Ив. Свѣженцева*, учит. пѣнія—*Алексѣй Ив. Дорофеевъ*. *Благовѣщенско-Шатиловская*—с. Благовѣщенское-Шатилово, ст. Набережная, Ю.-В. ж. д. Завѣд.—свщ. *Алексѣй Павл. Павловъ*, законоуч.—свщ. *Митроф. Теофан. Турбинъ*, учит.—*Нат. Никол. Говлева*. *Борковская*—с. Борки, ст. Тербуны, Ю.-В. ж. д. Завѣд. и законоуч.—свщ. *Іос. Ал-др. Говоровъ*, учит.—*Анаст. Ал-др. Бунина*, учит. пѣнія—*діак.-псал. Владим. Петр. Остромысленскій*, попеч.—жена т. с. *Люб. Никол. Офросимова*. *Большовская*—с. Большое, ст. Кшень, М.-К.-В. ж. д. Завѣд. и законоуч.—свщ. *Никол. Ал-др. Смирновъ*, учит.—*діак. Мих. Сим. Раевскій*, (онъ-же учит. пѣнія), учит.—*Людм. Никол. Смирнова*. *Бѣловская*—д. Бѣлое, Вышне-Должан-



ское почт. отд. Завѣд. и законоуч.—свщ. Ал-др. Ал-др. *Ивановъ*—с. Рождественскаго на Тиму, учит.—Ал-др. Гавр. *Воскресенскій*, попеч.—кр. Михайль Павл. *Долгихъ*. **Васильевско-Надеждинская**—с. Васильевское-Надеждино, ст. Тербуны, Ю.-В. ж. д. Завѣд. и законоуч.—свщ. Георг. Сем. *Знаменскій*, учит.—Алекс. Тимоѳ. *Капитановъ*. **Васильевско-Скарятинская**—с. Васильевское-Скарятино, г. Ливны, Становская вол. Завѣд. и законоуч.—свщ. Гавр. Андр. *Никольскій*, учит.—Терент. Петр. *Печкаревъ*. **Васильевско-Языковская**—с. Васильевское-Языково, ст. Набережная, Ю.-В. ж. д., или Воловское почт. отд. Завѣд. и законоуч.—свщ. Никол. Алексѣев. *Скуридинъ*, учит.—Георг. Макс. *Лоськовъ*, попеч.—княг. М. П. *Прозоровская-Голыцина*. **Воловская**—с. Волово, ст. Набережная, Ю.-В. ж. д., или Воловское почт. отд. Завѣд. и законоуч.—свщ. Вас. Петр. *Нецвѣтаевъ*, учит.—Над. Вас. *Нецвѣтаева*. **Воловчикская**—с. Воловчикъ, Воловское почт. отд. Завѣд. и законоуч.—свщ. Іоаннъ Михеев. *Волобуевъ*, учит.—Агаѳ. Вас. *Архангельская*. **Вышне-Любовшинская**—с. Вышняя Любовьша, ст. Хомутово, Ю.-В. ж. д. Завѣд. и законоуч.—свщ. Ал-дръ Θεодор. *Семовъ*, учащіе: діак. Никол. Вас. *Успенскій*, Ал-дра Ал-др. *Семова*, учит. пѣнія—псал. Порф. Ив. *Кречетниковъ*, попеч.—д. с. с. А. И. *Старицкій*. **Вышне-Ольшанская**—с. Вышнее-Ольшанное, ст. Долгая, М.-К.-В. ж. д., или Косминское почт. отд. Завѣд. и законоуч.—свщ. Амфил. Ал-др. *Птицынъ*, учащіе: діак. Серг. Вас. *Переверзевъ* (онъ-же учит. пѣнія), Тат. Θεодор. *Иванова*, попеч.—крест. Порф. Ив. *Дорофеевъ*. **Вязовицкая**—с. Вязовикъ, г. Ливны, Рѣчицкая вол. Завѣд. и законоуч.—свщ. Вас. Іосиф. *Соколовъ*, учащіе: діак. Михайль Алекс. *Пятинъ*, Ант. Вас. *Соколова*. **Галицкая**—с. Покровское Галичье, ст. Тербуны, Ю.-В. ж. д., Борковская вол. Завѣд. и законоуч.—свщ. Петръ Евграф. *Острогорскій* (онъ-же попеч.), учит.—Ал-дра Никол. *Орлова*. **Грековская**—д. Греково, г. Ливны, Рѣчицкая вол. Завѣд. и законоуч.—свщ. Вас. Іосиф. *Соколовъ*—с. Вязовики, учит.—Иларіонъ Никон. *Головинъ*. **Донецкая**—д. Донецъ, ст. Студеный, М.-К.-В. ж. д., Вышне-Должанское почт. отд. Завѣд. и законоуч.—свщ. Михайль Сем. *Петровскій*—с. Троицкаго-Кудинова, учит.—Марія Вас. *Горохова*. **Дубовецкая**—с. Дубовець, ст. Долгоруково, Ю.-В. ж. д. Завѣд. и законоуч.—свщ. Конст. Павл. *Скуридинъ*, учит.—Прок. Герас. *Перелыгинъ*. **Дубровская**—д. Дубровка, Вышне-Должанское почт. отд. Завѣд. и законоуч.—свщ. Гавр. Θεофан. *Турбинъ*—с. Рождественскаго на Тиму, учит.—Аѳан. Антон. *Алешинъ*, попеч.—крест. Вас. Петр. *Власовъ*. **Евлановская**—д. Евланова, ст. Коротышъ, М.-К.-В. ж. д. Завѣд. и законоуч.—свщ. Димит. Ал-др. *Пятницкій*—с. Ревякино, учит.—діак. Іоаннъ Алексѣев. *Архиптовъ*, помощ. учит.—Гавр. Михайл. *Ревякинъ*. **Жерновецкая**—с. Жерновець, ст. Русскій Бродъ, М.-К.-В. ж. д.



Завѣд. и законоуч.—свящ. Ал-дръ Вас. *Ильинскій*, учит.—Анна Герас. *Козлова. Захаровская*—с. Захаровка, ст. Набережная, Воловское почт. отд. Завѣд. и законоуч.—свящ. Вас. Ив. *Орловъ*, учит.—діак. Димит. Львов. *Калинниковъ*, пом. уч.—Анна Ив. *Иванова. Здоровецкая 1-я* образцовая при второклассной шк.—с. Здоровецъ, ст. Здоровецъ, М.-К.-В. ж. д. Законоуч.—свящ. Тих. Ив. *Троицкій*, учит.—Илья Петр. *Рудневъ*, попеч.—почет. дворян. Конст. Алексѣев. *Бражниковъ. Здоровецкая 2-я*—с. Здоровецъ, ст. Здоровецъ, М.-К.-В. ж. д. Завѣд. и законоуч.—свящ. Алекс. Стеф. *Воскресенскій*, учащіе: діак. Іоаннъ Іоаннов. *Никольскій*, Марія Тих. *Троицкая*, попеч.—крест. Гавр. Іларіон. *Андреевъ. Ивановская*—д. Ивановское, ст. Тербуны, Ю.-В. ж. д. Завѣд. и законоуч.—свящ. Петръ Евграф. *Острогорскій*—с. Покровское-Галичье, учит.—Сараф. Алекс. *Васильева*, попеч.—помѣщ. Пав. Ив. *Давыдовъ. Казанская*—с. Казанское, г. Ливны, Никольская вол. Завѣд. и законоуч.—свящ. Пав. Владим. *Турбинъ*, учащіе: Вас. Ал-др. *Рязановъ*, псал. Карпъ Пахом. *Бѣликовъ. Казинская*—с. Казинка, ст. Тербуны, Ю.-В. ж. д. Завѣд. и законоуч.—свящ. Ал-дръ Вас. *Казанскій*, учащіе: Іосифъ Θεодор. *Прохоровъ*, діак. Никол. Ив. *Скворцовъ. Коротышская*—с. Коротышь, ст. Коротышь, М.-К.-В. ж. д. Завѣд. и законоуч.—свящ. Никол. Никол. *Орловъ*, учит.—Лидія Аеанас. *Жаворонкова*, учит. пѣнія—діак. Григ. Θεодор. *Турбинъ*, попеч.—кр. К. Ф. *Кобылкинъ. Кривцово-Плотская*—с. Кривцова Плота, ст. Студеный, М.-К.-В. ж. д. Завѣд. и законоуч.—свящ. Михайль Пав. *Успенскій*, учит.—Пел. Антон. *Орлова. Кругловская*—с. Круглое, ст. Долгоруково, Ю.-В. ж. д. Завѣд. и законоуч.—свящ. Тих. Алексѣев. *Ампелонскій*, учащіе: Прох. Алексѣев. *Сысоевъ*, діак. Петръ Михайл. *Протопоповъ*, попеч.—мѣщ. Вас. Никол. *Мямлинъ. Крутовская*—с. Крутое, г. Ливны, Черкасская вол. Завѣд. и законоуч.—свящ. Тим. Іаков. *Введенскій*, учащіе: Никол. Тимоѳ. *Введенскій*, Анна Вас. *Нечаева*, попеч.—кр. Ив. Ив. *Кобцовъ. Кудиновская*—с. Кудиново, Вышне-Должанское почт. отд. Завѣд. и законоуч.—свящ. Михайль Сим. *Петровскій*, учащіе: діак. Іоан. Іаков. *Цвѣтаевъ*, Ел. Ив. *Цвѣтаева. Космодамианская*—с. Космодамианское-Кобылье, ст. Долгая, М.-К.-В. ж. д. Завѣд. и законоуч.—свящ. Іоаннъ Алекс. *Ивановъ*, учит.—діак. Пав. Конст. *Бѣляевъ*, учит.—Вас. Ив. *Өолинъ*, попеч.—дворян. Ник. Пав. *Васильевъ. Лютовская*—с. Лютое, г. Ливны, Островская вол. Завѣд. и законоуч.—свящ. Θεод. Александр. *Ивановъ*, учит.—Варв. Іаков. *Соломина. Маклаковская*—д. Махлаби, Вышне-Должанское почт. отд. Завѣд. и законоуч.—свящ. Іаковъ Вас. *Успенскій*, учит.—діак. Дим. Ив. *Григорьевъ*, учит. Михайль Матѳ. *Свинцовъ. Малиновская*—с. Малиново, ст. Россошное, Ю.-В. ж. д. Завѣд. и законоуч.—свящ. Владим. Михайл. *Боженовъ*, учит.—діак. Дим. Аеан.



**Орловъ**, учит.—Ал-дра Влад. **Боженова**. **Маріе-Магдалининская**—  
 при женск. монаст., ст. Вышнее-Долгое, М.-К.-В. ж. д. Завѣд. и законоуч.—свещ. Але-  
 ксѣй Стеф. **Булгаковъ**, учит.—Раиса Григ. **Мишина**, учит.—послуш.  
 монаст. Ларисса **Овчинникова**, учит.—послуш. монаст. Евг. **Кононова**,  
 попеч.—игум. **Маріе - Магдалин.** монаст. **Магдалина.** **Марьинская**—  
 д. Марьино, почт. отд. Вышнее-Долгое. Завѣд. и законоуч.—свещ. Дим. Георг.  
**Селиховъ**—с. Никольское-Плосское, учит.—Анна Вас. **Покровская**, попеч.—  
 мѣщ. Петръ Евг. **Маркинъ**. **Михайловско-Хлюстинская**—с. Михайловское-  
 Хлюстино, ст. Касторное, М.-К.-В. ж. д. Завѣд. и законоуч.—свещ. Никол. Вас.  
**Успенскій**, учит. Ларисса Георг. **Яковлева**. **Нижне-Любовшинская**—  
 с. Нижняя Любовша, ст. Россошное, Ю.-В. ж. д. Завѣд. и законоуч.—свещ. Θεод.  
 Мате. **Оболенскій**, учит.—діак. Георг. Аѳанас. **Тихомировъ**, пом. уч.—  
 Евд. Ив. **Рагулина**, попеч.—свещ. Θεодоръ Мате. **Оболенскій**. **Нижне-**  
**Ольшанская**—с. Нижнее Ольшаное, ст. Студеное, М.-К.-В. ж. д. Завѣд. и зако-  
 ноуч.—свещ. Никол. Вас. **Святитскій**, учит.—Екат. Аѳанас. **Апалькова**.  
**Никитско - Медвѣженская**—с. Никитское Медвѣжье, ст. Измалково, Ю.-В. ж. д.  
 Завѣд. и законоуч.—свещ. Никол. Димит. **Андреевъ**, учит.—діак. Петръ  
 Стеф. **Рождественскій**, учит.—Андр. Димит. **Θеодоринъ**. **Никольская**—  
 с. Никольскій Верхъ, г. Ливны, Никольская вол. Завѣд. и законоуч.—свещ. Алексѣй  
 Никодим. **Каршевъ**, учит.—діак. Ал-дръ Вас. **Гороховъ**, учит.—Пав.  
 Вас. **Корольковъ**, учит.—Тих. Ив. **Бирюковъ**, попеч.—свещ. Алексѣй  
 Никодим. **Каршевъ**. **Никольско-Плоская**—с. Никольское-Плосское, почт. отд.  
 Вышнее-Долгое. Завѣд. и законоуч.—свещ. Димит. Георг. **Селиховъ**, учит.—  
 Пав. Никанор. **Морозовъ**, учит.—діак. Ив. Александр. **Руденскій**, попеч.  
 —крест. Георг. Θεодор. **Кривцовъ**. **Николаевская**—д. Николаевка, ст. Тербу-  
 ны, Ю.-В. ж. д. Завѣд. и законоуч.—свещ. Іоаннъ Димит. **Булгаковъ**—  
 с. Анненское, учит. Параск. Александр. **Невская**, попеч.—двор. Владим. Серг.  
**Офросимовъ**. **Ново-Деревенская**—д. Новая, ст. Русскій Бродъ, М.-К.-В. ж. д. За-  
 вѣд. и законоуч.—свещ. Θεодоръ Димит. **Ростовскій**—с. Пеньшино, учит.—  
 Ал-дра Михайл. **Цѣтѣева**, попеч.—почет. гражд. Вас. Григ. **Θеодоровъ**.  
**Ново - Поселковская**—д. Новый Поселокъ, ст. Долгое, М.-К.-В. ж. д., Косминское  
 почт. отд. Завѣд. и законоуч.—свещ. Θεодоръ Іоан. **Воскресенскій**—с. Зна-  
 менское, учит.—Петръ Димит. **Пословскій**, попеч.—крест. Илья Михайл.  
**Борисовъ**. **Норовская**—с. Норовка, г. Ливны, Гатищенская вол. Завѣд. и зако-  
 ноуч.—свещ. Павелъ Іустин. **Говоровъ**, учит.—Михаиль Пав. **Тарасовъ**.  
**Огороженская**—д. Огороженое, ст. Русскій Бродъ, М.-К.-В. ж. д. Завѣд. и зако-  
 ноуч.—свещ. Ал-дръ Вас. **Ильинскій**—с. Жерновець, учит.—Ольга Ив.  
**Зельнина**, попеч.—граф. Марія Никол. **Холештейнъ**. **Ольшанце-Боро-**



динская—с. Ольшанецъ-Бородинка, г. Ливны, Никольская вол. Завѣд. и законоуч.—  
 свящ. Іоаннъ Іоанн. *Тропольскій*, учит.—Владим. Ив. *Никольскій*, пом.  
 учит.—Игн. Вас. *Саблинъ*. **Оревская**—с. Орево, ст. Россошное, Ю.-В. ж. д. За-  
 вѣд. и законоуч.—свящ. Иліодоръ Петр. *Алексѣевскій*, учит.—Ив. Михайл.  
*Красовитовъ*. **Парахинская**—с. Парахино, ст. Здоровецъ, М.-К.-В. ж. д. Завѣд. и  
 законоуч.—свящ. Вас. Петр. *Адамовъ*, учит.—діак. Тих. Іаков. *Наукаій*,  
 учит.—Ант. Вас. *Адамова*, попеч.—свящ. Вас. Петр. *Адамовъ*. **Петров-**  
**ско-Карцевская**—с. Петровское Карцево, ст. Кшень, М.-К.-В. ж. д. Завѣд. и зако-  
 ноуч.—свящ. Никол. Вас. *Воронцовъ*, учит.—Тимое. Стеф. *Солдатовъ*,  
 попеч.—с. с. И. К. *Карцевъ*. **Петропавловская**—д. Петропавловская, ст. Тер-  
 буны, Ю.-В. ж. д. Завѣд. и законоуч.—свящ. Іоаннъ Дим. *Булгаковъ*—с. Аннен-  
 ское, учит.—Веніам. Михайл. *Дороговъ*. **Пикаловская**—д. Пикалово, г. Лив-  
 ны, Гатищенская вол. Завѣд. и законоуч.—свящ. Вас. Александр. *Турбинъ*—  
 с. Гатище, учит.—діак. Іоаннъ Михайл. *Космодамианскій*, пом. уч.—  
 Димит. Макар. *Рысистыхъ*. **Пишковская**—д. Пишково, г. Ливны, Островская вол.  
 Завѣд. и законоуч.—свящ. Θεодоръ Александр. *Ивановъ*—с. Лютое, учит.—  
 Серг. Ив. *Анцуповъ*. **Прилѣпская**—д. Прилѣпы, г. Ливны, Островская вол. За-  
 вѣд. и законоуч.—свящ. Никол. Александр. *Тихвинскій*—с. Острово, учит.—  
 псал. Стеф. Петр. *Исаевъ*. **Покровско-Рѣчицкая**—с. Покровская Рѣчица, г.  
 Ливны, Жерновская вол. Завѣд. и законоуч.—свящ. Авкс. Іоанн. *Булгаковъ*,  
 учит.—Никол. Алексѣев. *Высотскій*, попеч.—Над. Іаковл. *Сновидова*.  
**Преображенская**—с. Преображеніе-Чернава, г. Ливны, Островская вол. Завѣд. и за-  
 коноуч.—свящ. Пав. Алексѣев. *Поликарповъ*, учит.—Клав. *Переверзева*.  
**Рахмановская**—с. Рахманово, ст. Россошное, Ю.-В. ж. д. Завѣд. и законоуч.—  
 свящ. Никол. Алексѣев. *Крыловъ*, учит.—Евѣимъ Стеф. *Бородинъ*, попеч.—  
 свящ. Никол. Алексѣев. *Крыловъ*. **Рождественская**—с. Рождественское на Ти-  
 му, почт. отд. Вышнее-Долгое. Завѣд. и законоуч.—свящ. Ал-дръ Александр.  
*Ивановъ*, учит.—діак. Алексѣй Павл. *Тебеньковъ*, пом. уч.—Ив. Стеф.  
*Чеботковъ*. **Рѣдкинская**—д. Рѣдкино, ст. Коротышь, М.-К.-В. ж. д. Завѣд. и за-  
 коноуч.—свящ. Θεодоръ Павл. *Успенскій*—с. Введенское, учит.—Пав. Ив.  
*Покровскій*, учит.—діак. Ал-дръ Ив. *Покровскій*. **Свино-Дубровская**—  
 с. Свиная Дуброва, г. Ливны, Гатищенская вол. Завѣд. и законоуч.—свящ. Григ.  
 Михайл. *Вонифатьевъ*, учит.—Ал-дра Григ. *Петрова*, учит. пѣнія—  
 псал. Ал-дръ Андр. *Самоцветовъ*. **Семеновская**—с. Семеновское, ст. Набе-  
 режная, Ю.-В. ж. д. Завѣд. и законоуч.—свящ. Косма Іустин. *Георгиевскій*,  
 учит.—Θеодоръ Георг. *Алтановъ*, попеч.—капитанъ Леонидъ Митроф.  
*Новиковъ*. **Сергіевско-Галицынская**—с. Сергіевское-Галицыно, г. Ливны, Николь-  
 ская вол. Завѣд. и законоуч.—свящ. Сим. Ив. *Оболенскій*, учит.—Марія



Вас. *Давидова. Студено-Колодезская*—с. Студеный Колодезь, ст. Студеное, М.-К.-В. ж. д. Завѣд. и законоуч.—свящ. Іоаннъ Серг. *Покровскій*, учит.—Софія Димит. *Некрасова*, учит.—діак. Николай Ив. *Орловъ*, учит. пѣнія—псал. Адрианъ Филип. *Ревякинъ*, попеч.—крест. Ив. Евстр. *Доросеевъ. Святитская*—с. Святитское, г. Ливны, Рѣчицкая вол. Завѣд. и законоуч.—свящ. Леонидъ Митроф. *Александровскій*, учит.—Евд. Алекс. *Мальцева*, попеч.—куп. Евг. Ник. *Блиновъ. Стрѣлкинская*—д. Стрѣлка, Малоарх. у., прих. с. Пеншина, ст. Русскій Бродъ, М.-К.-В. ж. д. Завѣд. и законоуч.—свящ. Θεодоръ Димит. *Ростовскій*, учит.—Як. Серг. *Черниковъ*, попеч.—крест. Филиппъ *Новиковъ*, Ив. *Дунаевъ* и Филиппъ *Чижовъ. Тихвинско-Рѣчицкая*—с. Тихвинская Рѣчица, г. Ливны, Рѣчицкая вол. Завѣд. и законоуч.—свящ. Вас. Алексѣев. *Архипповъ*, учит.—Любовь Владим. *Успенская. Харская*—д. Харская, почт. отд. Вышнее-Долгое. Завѣд. и законоуч.—свящ. Ал-дръ Вас. *Покровскій*—с. Яковца, учит.—Марія Петр. *Защитилина. Хмѣлевская*—д. Хмѣлевая на Соснѣ, г. Ливны, Хмѣлевская вол. Завѣд. и законоуч.—свящ. Никол. Петр. *Поликарповъ*—с. Георгіевское, учит.—Антонина Георг. *Иножарская. Царевская*—с. Царево, ст. Набережная, Ю.-В. ж. д. Завѣд. и законоуч.—свящ. Михайлъ Ив. *Покровскій*, учит.—Зах. Парм. *Истраткинъ*, учит.—діак. Іоаннъ Алексѣев. *Посельскій. Щербачевская*—с. Щербачево, ст. Русскій Бродъ, М.-К.-В. ж. д. Завѣд. и законоуч.—свящ. Алексѣй Димитр. *Поповъ*, учит.—діак. Никол. Дмитр. *Руденскій*, попеч.—землевлад. Вас. Евг. *Протасьевъ. Юрская*—с. Юрское, г. Ливны, Гатищенская вол. Завѣд. и законоуч.—свящ. Владим. Александр. *Преображенскій*, учит.—Ал-дра Алексѣев. *Калошина. Юртовская*—д. Юрты, ст. Русскій Бродъ, М.-К.-В. ж. д. Завѣд. и законоуч.—свящ. Θεодоръ Дим. *Ростовскій*—с. Пеншино, учит.—діак. Θεодоръ Ив. *Нецветтаевъ*, учит.—Анна Θεодор. *Нецветтаева. Угольно-Хуторская*—хут. Угольный, г. Ливны, Жерновская вол. Завѣд. и законоуч.—свящ. Авкс. Ив. *Булгаковъ*—с. Покровская Рѣчица, учит.—Анаст. Вас. *Соломина. Школы грамоты: Сергіевская*—г. Ливны. Завѣд. и законоуч.—свящ. Серг. Петр. *Воскресенскій*—Сергіевская ц., учит.—Варв. Серг. *Воскресенская*, попеч.—куп. Вас. Парм. *Артемьевъ. Александровская*—д. Александровка, ст. Россошное, Ю.-В. ж. д. Завѣд. и законоуч.—свящ. Θεодоръ Никол. *Сильвестровъ*—с. Большая Чернава, учит.—Илья Антон. *Плакуловъ*, попеч.—свящ. Θεодоръ *Сильвестровъ. Анненская*—д. Анненскіе Выселки, ст. Тербуны, Ю.-В. ж. д. Завѣд. и законоуч.—свящ. Іоан. Дмит. *Булгаковъ*—с. Анненское, учит.—Ив. Яковл. *Бунинъ*, попеч.—дворян. Ал-дръ Леонид. *Киртѣевскій. Апухтинская*—д. Апухтино, ст. Тербуны, Ю.-В. ж. д. Завѣд. и законоуч.—свящ. Никол. Ив. *Никольскій*—с. Борокъ, учит.—Вас. Григ. *Потановъ. Благо-*



словенская—д. Благословенная, ст. Набережная, Ю.-В. ж. д. Завѣд. и законоуч.—  
 свящ. Алексѣй Павл. Павловъ—с. Благовѣщенское-Шатилово, учит.—Евѣим. Тео-  
 дор. Аггѣевъ. **Безодинская**—д. Безодное, г. Ливны, Рѣчицкая вол. Завѣд. и за-  
 коноуч.—свящ. Вас. Алек. Архипповъ—с. Тихвинская Рѣчица, учит.—Теодоръ  
 Антон. **Киселевъ**. **Больше-Луговская**—д. Большой Лугъ, ст. Долгая, М.-К.-В. ж. д.  
 Завѣд. и законоуч.—свящ. Конст. Алексѣев. **Скуридинъ**—с. Ревякино, учит.—  
 Евд. Ив. Уварова. **Верхо-Жерновская**—д. Жерновъ Верхъ, г. Ливны, Николь-  
 ская вол. Завѣд. и законоуч.—свящ. Іоаннъ Іоанн. **Троепольскій**—с. Ольшанца-  
 Бородинки-Троицаго, учит.—Вас. Максим. **Теряевъ**. **Верхо-Березовская**—  
 д. Березовскій Верхъ, г. Ливны, Никольская вол. Завѣд. и законоуч.—свящ. Іоаннъ  
 Іоанн. **Троепольскій**—с. Ольшанца-Бородинки-Троицаго, учит.—Теодоръ Гурьев.  
**Пронинъ**. **Вышне-Замарайская**—д. Вышняя Замарайка, Вышне-Должанское почт. отд.  
 Завѣд. и законоуч.—свящ. Ал-дръ Вас. **Покровскій**—с. Яковка, учит.—  
 Георг. Ив. **Оминъ**. **Гремячинская**—д. Гремячка, почт. отд. Вышнее-Долгое.  
 Завѣд. и законоуч.—свящ. Дим. Алексѣев. **Введенскій**—с. Вышнее-Долгое,  
 учит.—Ив. Григ. **Покровскій**. **Денисовская**—д. Денисовка, ст. Россошное, Ю.-В.  
 ж. д. Завѣд. и законоуч.—свящ. Никол. Никол. **Зайчевскій**—с. Кривце, учит.—  
 Парф. Георг. **Тедоринъ**. **Долговская**—с-но Долгое, ст. Россошное, Ю.-В. ж. д.  
 Завѣд. и законоуч.—свящ. Іоан. Вас. **Бархатовъ**—с. Россошное, учит.—  
 Алексѣй Димит. **Гальцовъ**. **Дубровская**—д. Хорошая Дубровка, ст. Студеное,  
 М.-К.-В. ж. д. Завѣд. и законоуч.—свящ. Мих. Сим. **Петровскій**—с. Троиц-  
 кое-Кудиново, учит.—Полина Петр. **Захарова**. **Екатериновская**—с. Екатери-  
 новка, ст. Студеное, М.-К.-В. ж. д. Завѣд. и законоуч.—свящ. Димит. Димитр.  
**Некрасовъ**, учит.—діак. Сим. Львов. **Панковъ**, учит.—Валент. Димитр.  
**Некрасова**, учит. пѣнія—псал. Вас. Алексѣев. **Покровскій**. **Жилевская**—  
 д. Жилевъ Верхъ, г. Ливны, Успенская вол. Завѣд. и законоуч.—свящ. Владим.  
 Александр. **Щегловъ**—с. Воротыньскъ, учит.—Вас. Алексѣев. **Красовскій**, по-  
 печ.—крест. Стеф. Ив. **Горностаевъ**. **Кирпично-Верхская**—хут. Кирпич-  
 ный Верхъ, г. Ливны. Завѣд.—свящ. Гавр. **Семовъ**, законоуч.—діак. Михаилъ  
 Іаковл. **Корсунскій**, учит.—Митроф. Георг. **Бакулинъ**. **Кобзевская**—  
 д. Кобзево, ст. Русскій Бродъ, М.-К.-В. ж. д. Завѣд. и законоуч.—Алексѣй Ив. **Шу-**  
**бинъ**—с. Русскій Бродъ, учит.—Кос. Серг. **Добриковъ**. **Круто-Верхская**—  
 д. Крутой Верхъ, ст. Студеное, М.-К.-В. ж. д. Завѣд. и законоуч.—свящ. Мих. Сим.  
**Петровскій**—с. Кудиново, учит.—Глѣбъ Никол. **Богдановъ**. **Курганская 1-я**  
 —д. Курганка, ст. Тербуны, Ю.-В. ж. д. Завѣд. и законоуч.—свящ. Іоаннъ Димитр.  
**Булгаковъ**—с. Анненское, учит.—Алексѣй Сем. **Тороповъ**. **Курганская 2-я**—  
 д. Курганка, ст. Тербуны, Ю.-В. ж. д. Завѣд. и законоуч.—свящ. Никол. Ив. **Ни-**  
**кольскій**—с. Борокъ, учит.—Тих. Кирил. **Кодратовъ**. **Колодесе-Кунацкая**—



с. Колодези-Куначь, г. Ливны, Успенская вол. Завѣд. и законоуч.—свят. Іоаннъ Алекс. *Ливановъ*, учит.—діак. Мих. Ив. *Оболенскій*. **Леньшинская**—д. Леньшино, г. Ливны, Рѣчицкая вол. Завѣд. и законоуч.—свят. Димитр. Вас. *Преображенскій*—с. Вязовикъ, учит.—Ал-дра Ив. *Брыкова*, попеч.—дворян. Конст. Вас. *Знаменскій*. **Лутовская**—с-по Лутово, г. Ливны. Завѣд. и законоуч.—свят. Никол. Петр. *Поликарповъ*—с. Георгіевское, учит.—**Теодоръ Данил. *Иваниковъ***. **Малаховская**—д. Малахово, г. Ливны, Островская вол. Завѣд. и законоуч.—свят. Никол. Александр. *Тихвинскій*—с. Острово, учит.—Андрей Михайл. *Акимовъ*. **Мало-Борковская**—д. Малые Борки, ст. Набережная Ю.-В. ж. д. Завѣд. и законоуч.—свят. Теодоръ Вас. *Турбинъ*—с. Святошево, учит.—Никол. Елис. *Поздняковъ*. **Мало-Кривецкая**—д. Малый Кривецъ, ст. Русскій Бродъ, М.-К.-В. ж. д. Завѣд. и законоуч.—свят. Алексѣй Димитр. *Поповъ*—с. Щербачево, учит.—Алексѣй Никанор. *Горностаевъ*. **Михайловская**—д. Михайловскіе Выселки, ст. Касторное, Ю.-В. ж. д. Завѣд. и законоуч.—свят. Никол. Вас. *Успенскій*—с. Михайловское-Хлюстино, учит.—Бор. Григ. *Багровъ*. **Мокро-Семеновская**—д. Мокрые-Семенки, ст. Измалково, Ю.-В. ж. д. Завѣд. и законоуч.—свят. Никол. Димит. *Андреевъ*—с. Никитское-Медвѣжье, учит.—Алексѣй Никол. *Автономовъ*. **Навѣсенская**—с. Навѣсное, г. Ливны, Навѣсенская вол. Завѣд. и законоуч.—свят. Вас. Ив. *Никитскій*, учит.—Пелаг. Димит. *Грибанова*. **Никольская**—д. Никольская, ст. Касторное, Ю.-В. ж. д. Завѣд. и законоуч.—свят. Никол. Вас. *Успенскій*—с. Михайловское-Хлюстино, учит.—Іак. Вас. *Николаевъ*. **Нижне-Крутовская**—д. Нижняя-Крутая, ст. Измалково, Ю.-В. ж. д. Завѣд.—свят. Тих. Димитр. *Говоровъ*—с. Гниловодъ, законоуч.—діак. Іоаннъ *Евѣиміевъ*, учит.—Сераф. Александр. *Павлова*. **Новосельская 1-я**—д. Новоселки, ст. Студеное, М.-К.-В. ж. д. Завѣд. и законоуч.—свят. Димит. Теодор. *Добродѣевъ*—с. Ломигоръ, учит.—Пел. Петр. *Дорофеева*. **Новосельская 2-я**—д. Новоселки, почт. отд. Вышнее-Долгое. Завѣд. и законоуч.—свят. Ал-дръ Вас. *Покровскій*—с. Яковка, учит.—Ив. Теодор. *Черниковъ*. **Озерская**—д. Озерки, Вышне-Должанское почт. отд. Завѣд. и законоуч.—свят. Никол. Ив. *Покровскій*—с. Нижне-Долгое, учит.—Никол. Ив. *Андрониковъ*. **Охотниковская**—д. Охотникова, ст. Тербуны, Ю.-В. ж. д. Завѣд. и законоуч.—свят. Іосифъ Ал-др. *Говоровъ*—с. Борокъ, учит.—Ал-дръ Петр. *Шинкаревъ*. **Паниковская 1-я**—д. Паниковецъ, г. Ливны, Гатищенская вол. Завѣд. и законоуч.—свят. Вас. Ив. *Никитскій*—с. Навѣсное, учит.—Ив. Яковл. *Филатовъ*, **Паниковская 2-я**—с-по Паниковецъ, г. Ливны, Навѣсенская вол. Завѣд. и законоуч.—свят. Ал-дръ Георг. *Глядинскій*—с. Георгіевское на Соснѣ, учит.—Герас. Вас. *Паничевъ*. **Петровская**—д. Петровская, ст. Тербуны, Ю.-В. ж. д. Завѣд. и законоуч.—свят. Георг. Сим. *Знаменскій*—с. Васильевское-Надеждино,



учит.—Алексѣй Павл. *Азжауровъ*. **Пожаровская**—с. Пожарово, ст. Измаково, Ю.-В. ж. д. Завѣд. и законоуч.—свят. Петръ Георг. *Петровский*, учит.—Филиппъ Димит. *Теодоринъ*. **Присынская**—д. Присынокъ, ст. Здоровецъ, М.-К.-В. ж. д. Завѣд. и законоуч.—свят. Алексѣй Стеф. *Воскресенскій* — с. Здоровецъ, учит.—Пав. Петр. *Анцуповъ*, попеч.—крест. Сем. *Командиръ*. **Пятинская**—д. Пятина, ст. Долгая, М.-К.-В. ж. д. Завѣд. и законоуч.—свят. Никол. Ив. *Покровский*—с. Нижне-Долгое, учит.—Теодотъ Серг. *Смирновъ*. **Ртищевская**—д. Ртищево, ст. Русскій Бродъ, М.-К.-В. ж. д. Завѣд. и законоуч.—свят. Алексѣй Дим. *Поповъ*—с. Щербачево, учит.—Матв. Коз. *Гончаровъ*. **Рѣчицкая**—Рѣчицкіе Выселки, г. Ливны, Рѣчицкая вол. Завѣд. и законоуч.—свят. Вас. Алексѣев. *Архипповъ*—с. Тихвинская Рѣчица, учит.—Теод. Кирил. *Сажинъ*. **Становская**—с. Становое, ст. Русскій Бродъ, М.-К.-В. ж. д. Завѣд. и законоуч.—свят. Никол. Ив. *Успенскій*, учит.—діак. Никол. Алексѣев. *Липецкій*. **Сторожевская**—д. Сторожевское, г. Ливны, Островская вол. Завѣд., законоуч. и учит.—свят. Іаковъ Лаврент. *Троицкій*—с. Острово. **Тимская**—д. Тимъ, ст. Коротышь, М.-К.-В. ж. д. Завѣд. и законоуч.—свят. Конст. Алексѣев. *Скуридинъ*—с. Ревякино, учит.—Як. Ив. *Животовъ*. **Троицко-Городиловская**—с. Троицкое-Городилово, г. Ливны, Хмѣлевская вол. Завѣд. и законоуч.—свят. Никол. Вас. *Михайловъ*, учит.—Вор. Конст. *Сорокинъ*, учит. пѣнія—псал. Теодотъ Михайл. *Лапинъ*. **Успенско-Медвѣженская**—с. Успенское-Медвѣжье, ст. Россошное, Ю.-В. ж. д. Завѣд. и законоуч.—свят. Никол. Георг. *Козловъ*, учит.—діак. Владим. Вас. *Воскресенскій*. **Ханыковская**—д. Ханьковка, ст. Вышнее-Долгое, М.-К.-В. ж. д. Завѣд. и законоуч.—свят. Іоан. Петр. *Рязановъ*—с. Замарайки, учит.—Емил. Евѡ. *Тишинъ*. **Юрская**—д. Юрская, ст. Тербуня, Ю.-В. ж. д. Завѣд. и законоуч.—свят. Ал-дръ Вас. *Казанскій*—с. Базанки, учит.—Григ. Ив. *Смагинъ*. **Яковлевская**—д. Яковлевская, ст. Студеное, М.-К.-В. ж. д. Завѣд. и законоуч.—свят. Владим. Никол. *Орловъ*—с. Гатище, учит.—Алексѣй Андр. *Смагинъ*.

### **Малоархангельскій уѣздъ.**

**Второклассныя:** **Борисоглѣбская**—д. Борисоглѣбская, ст. Куракино, М.-К. ж. д. Завѣд. и законоуч. (онъ-же и старш. учит.)—свят. Владим. Ив. *Кедровъ*—с. Преображенское-Куракино, учащіе: Ив. Ал-др. *Поповъ* (онъ-же и учит. пѣнія), Владим. Алекс. *Кореневъ*. **Ярищенская**—с. Ярище, ст. Колпна, М.-К.-В. ж. д. Завѣд. и законоуч.—свят. Михайлъ Вас. *Руденскій*, учащіе: Ал-дра Ив. *Щекотихина*, Елиз. Алекс. *Инютина*, Вал. Конст. *Красина*, учит. пѣнія—Анна Дим. *Руденская*, попеч.—двор. Піама Михайл. *Клушина*.

**Двухклассныя:** **Соборная**—г. Малоархангельскъ. Завѣд. и законоуч.—



прот. Пав. Иоан. *Измайловъ*, учащіе: Раиса Ив. *Боевская*, Любовь Пав. *Свѣщникова*, Ал-дра Ив. *Андреева*, учит. пѣнія—Никита Вас. *Гордѣйчукъ*, попеч.—куп. Клавд. Михайл. *Никулина*. **Поздѣвская**—с. Поздѣво 1-е, ст. Куракино, М.-К. ж. д. Завѣд. и законоуч.—свящ. Ал-др. Никол. *Маховъ*—с. Богородицкое-Куракино, учащіе: Марія Михайл. *Сафонова*, Нина Андр. *Скуридина*, пом. учит.—Никол. *Барышниковъ*, попеч.—крест. Вас. Вас. *Леоновъ*.

**Одноклассныя:** **Воскресенская**—г. Малоархангельскъ. Завѣд. и законоуч.—свящ. Иоаннъ Пав. *Троицкій*, учит.—діак. Пав. Тимоф. *Форминъ*, пом. учит.—Анаст. Ив. *Формина*, учит. пѣнія—псал.-діак. Аѳан. Матв. *Карповъ*. **Срѣтенская**—г. Малоархангельскъ. Завѣд.—свящ. Вас. Ив. *Козловскій*, законоуч.—псал. Пав. Филип. *Богоявленскій*, учит.—Ал-дръ Ив. *Добродѣевъ*. **Архангельская на Неручи**—с. Архангельское на Неручи, г. Малоархангельскъ. Завѣд. и законоуч.—свящ. Вас. Ильичъ *Введенскій*, учит.—Вас. Григ. *Прохоровъ*. **Архангельская на Очкѣ**—с. Архангельское на Очкѣ, ст. Малоархангельскъ, М.-К. ж. д. Завѣд. и законоуч.—свящ. Вас. Герас. *Георгиевскій*, учит.—Анна Григ. *Троицкая*. **Алексѣевская**—с-по Алексѣевское, г. Малоархангельскъ, Луковская вол. Завѣд. и законоуч.—свящ. Иоаннъ Θεодор. *Тибеньковъ*—с. Луковецъ, учит.—Анаст. Михайл. *Лаврова*. **Андреевская**—д. Андреевка, г. Малоархангельскъ, Луковская вол. Завѣд. и законоуч.—свящ. Иоан. Θεодор. *Тибеньковъ*—с. Луковецъ, учит.—Вас. Андр. *Романовъ*. **Борисоглѣбская образцовая при второклассной школѣ**—ст. Куракино, М.-К. ж. д. Завѣд.—свящ. Влад. Иоан. *Кедровъ*, законоуч.—Владим. Алексѣев. *Кореневъ*, учит.—Ив. Дим. *Померанцевъ*. **Богородицкая въ Куракинѣ**—с. Богородицкое-Куракино, ст. Куракино, М.-К. ж. д. Завѣд. и законоуч.—свящ. Ал-дръ Михайл. *Архангельскій*, учит.—Ал-дра Михайл. *Наумова*. **Бѣлозеровская**—д. Бѣлозерово, г. Малоархангельскъ, Губкинская вол. Завѣд. и законоуч.—свящ. Никол. Вас. *Преображенскій*—с. Губкино, учит.—Ал-дръ Никол. *Макаровъ*, попеч.—крест. Вас. Аѳиног. *Кононовъ*. **Верхососенская**—с. Верхососенье, г. Малоархангельскъ, Верхососенская вол. Завѣд. и законоуч.—свящ. Никол. Вас. *Невскій*, учит.—Зах. Серг. *Водопьяновъ*, пом. уч.—Никита Ив. *Вѣтровъ*. **Высокинская**—д. Высокая, ст. Русскій Бродъ, М.-К.-В. ж. д. Завѣд. и законоуч.—свящ. Никол. Ив. *Монастыревъ*—с. Александровское-Трубицыно, учит.—Георг. Θεодос. *Комиссаровъ*. **Вавилоновская**—д. Вавилоновка, г. Малоархангельскъ. Завѣд.—прот. Пав. Иоан. *Измайловъ*, законоуч.—діак. Иоан. Иоаннов. *Ливанскій*, учит.—Ив. Кодр. *Юлигинъ*, попеч.—двор. Марія Алексѣев. *Савенкова*. **Вязоватовская**—д. Вязоватая, почт. отд. Дросково. Завѣд. и законоуч.—свящ. Вас. *Мещерскій*—с. Трудовъ, учит.—Ал-дръ Алексѣев.



*Скворцовъ. Густинская*— д. Густая, ст. Колпна, М.-К.-В. ж. д. Завѣд. и законоуч.—свещ. Пав. Вас. *Гражданскій*—с. Фошня, учит.—Марія Петров. *Строкова. Городецкая*—с. Городецкое, ст. Колпна, М.-К.-В. ж. д. Завѣд.—свещ. Владим. Никол. *Товлевъ*, законоуч.—діак. Конст. Ив. *Троицкій*, учит.—Алекс. Серг. *Абросимовъ. Гремяченская*—д. Гремячее, г. Малоархангельскъ, Воровутская вол. Завѣд. и законоуч.—свещ. Петръ Як. *Ильинскій* — с. Ворово, учит.—Ив. Матв. *Еськовъ. Дровосѣченская*—с. Дровосѣчное, г. Малоарханг., Нетрубежская вол. Завѣд. и законоуч. — свещ. Вас. Георг. *Тропольскій*, учит.—Іоакимъ Ром. *Ефремовъ*, пом. уч.—Стеф. Вас. *Журавлевъ*, попеч.—кр. Вас. Ив. *Челобитчиковъ. Дросковская*—с. Дросково, почт. отд. Дросково. Завѣд. и законоуч.—свещ. Вас. Вас. *Первозванскій*, учит.—Вѣра Θεодор. *Леонова*, учит. пѣнія—псал. Парф. Пав. *Руденскій*, попеч.—двор. Дан. Никит. *Огарковъ. Дурневская*—д. Дурнево, г. Малоархангельскъ, Фошнянская вол. Завѣд. и законоуч.—свещ. Іак. Ив. *Васильевъ*—с. Фошня, учит.—Мих. Арсен. *Щениковъ. Давыдовская* — д. Давыдово, г. Малоарх., Смирновская вол. Завѣд. и законоуч.—свещ. Серг. Аван. *Митропольскій* — с. Никольское, учит.—Вас. Вас. *Власовъ*, попеч.—кр. Никол. Наум. *Давыдовъ. Журавецкая*—д. Журавецъ, почт. отд. Успенское на Озернѣ, Малоарх. у. Завѣд.—свещ. Андр. Ив. *Троицкій*, законоуч.—свещ. Дим. Вас. *Покровскій*—с. Успенское, учит.—Сем. Ив. *Герасевъ. Жериханская*—д. Жерихань, ст. Колпна, М.-К.-В. ж. д. Завѣд. и законоуч.—свещ. Влад. Серг. *Аракинъ*—с. Рождественское, учит.—Георг. Вас. *Малыгинъ. Залипаевская*—д. Залипаевка, г. Малоарх., Θεодоровская вол. Завѣд. и законоуч.—свещ. Вас. *Булгаковъ*—с. Никольское-Синьковецъ, учит.—Марія Ив. *Перельгина*, попеч.—двор. Петръ Серг. *Апальковъ. Иваньская* — с. Ивань, г. Малоарх., Иваньская вол. Завѣд. и законоуч.—свещ. Вас. Вас. *Случевскій*, учит.—Владим. Дим. *Дрогайцевъ*, пом. учит.—Петръ Кирил. *Даричевъ. Ивановская* — с-цо Ивановское, почт. отд. Успенское, Завѣд. и законоуч.—свещ. Андр. Ив. *Троицкій* — с. Успенское на Озернѣ, учит.—Зах. Михайл. *Внуковъ. Каменская* — д. Каменка, г. Малоарханг., Александровская въ Куракинѣ вол. Завѣд.—свещ. Михайлъ Ив. *Любимовъ*—с. Александровское-Куракино, законоуч.—діак. Ал-др. Θεодор. *Алексѣевскій*, учит.—Сем. Михайл. *Любимовъ*, пом. учит.—Ал-дръ Ив. *Корнюшинъ. Каратѣевская*—д. Каратѣево, г. Малоархангельскъ. Завѣд. и законоуч.—свещ. Дим. Алексѣев. *Копьевъ* — с. Упалый Колодезь, учит.—Ант. Алексѣев. *Копьева*, попеч.—двор. Елена Михайл. *Дзичканецъ. Калошинская* — д. Калошино, ст. Колпна, М.-К.-В. ж. д. Завѣд. и законоуч.—свещ. Илія *Красовскій*—с. Колпенское Плоты, учит.—Над. Ив. *Покровская*, попеч.—двор. Елена Θεодор. *Щегловитова. Крутовская*—с-цо Крутое, ст. Нетрубежь, М.-К.-В. ж. д. Завѣд.



и законоуч. — свящ. Андр. Орловъ — с. Нетрубежь, учит. — Ал-дра Георг. Некрасова. **Критовская** — с. Критово, г. Малоарханг. Завѣд. и законоуч. — свящ. Серг. Иоан. Смирновъ, учит. Ал-дра Серг. Смирнова. **Легостаевская** — д. Легостаево, г. Малоарханг., Луковская вол. Завѣд. и законоуч. — свящ. Михаилъ Ив. Вуколовъ — с. Луковецъ, учит. — Дан. Никит. Овсянкинъ. **Лимовская** — д. Лимово, г. Малоарханг., Городецкая вол. Завѣд. и законоуч. — свящ. Владим. Никол. Говлевъ — с. Городецкое, учит. — Тат. Влад. Руднева. **Лѣсковская** — с. Лѣски, г. Малоарханг. Завѣд. и законоуч. — свящ. Ал-дръ Курдюмовъ, учит. — Алекс. Як. Сергѣевъ. **Мисайловская** — с. Мисайлово, г. Малоарханг., Луковская вол. Завѣд. и законоуч. — свящ. Ал-др. Алекс. Поповъ, учит. — Ольга Ив. Андреева. **Мокровская** — д. Мокрое, г. Малоарх., Луковская вол. Завѣд. и законоуч. — свящ. Мих. Петр. Архангельскій — с. Луковецъ, учит. — Як. Дан. Сорокинъ. **Маркинская** — д. Маркино, почт. отд. Дросково. Завѣд. и законоуч. — свящ. Ал-др. Ив. Говоровъ — с. Никольское, учит. — Евфр. Григ. Хавкина. **Мало-Плоткинская** — д. Малая Плотка, г. Малоархангельскъ. Завѣд. и законоуч. — свящ. Андр. Алексѣев. Скуридинъ — с. Гнилая Плоты, учит. — Алекс. Тивуртѣевъ Оедосовъ. **Нижне-Куначская** — д. Нижній Куначъ, почт. отд. Дросково, Завѣд. и законоуч. — свящ. Алекс. Триф. Горданскій — с. Троицкое на Липовицѣ, учит. — Дим. Даміан. Алексѣевъ, пом. учит. — Алекс. Март. Голубцовъ, попеч. — кр. Григ. Петр. Оединъ. **Нижне-Гнилушинская** — д. Нижняя Гнилуша, г. Малоархангельскъ, Александровская въ Куракинѣ вол. Завѣд. и законоуч. — свящ. Евл. Стеф. Ключаревъ — с. Александровское-Куракино, учит. — Марія Ал-др. Звягинцева. **Нижняя** — д. Нижняя, г. Малоархангельскъ, Θεодоровская вол. Завѣд. и законоуч. — свящ. Вас. Булгаковъ — с. Никольское-Синьковецъ, учит. — Герас. Дан. Деулинъ, попеч. — гражд. Елизав. Алексѣев. Германова. **Нижне-Хмѣлевская** — д. Нижняя Хмѣлевая, г. Малоархангельскъ, Ивановская вол. Завѣд. и законоуч. — свящ. Сим. Крутиковъ — с. Ивани, учит. — Григ. Ив. Самохинъ. **Николаевская** — д. Николаевка, г. Малоархангельскъ, Θεодоровская вол. Завѣд. и законоуч. — вакансія, учит. — Аван. Дан. Бурмистровъ. **Никольская** — с. Никольское-Ильинское, г. Малоарх., Θεодоровская вол. Завѣд. и законоуч. — вакансія, учит. — Пав. Вас. Стифѣевъ. **Погудаевская** — д. Погудаевка, почт. отд. Дросково. Завѣд. и законоуч. — свящ. Петръ Павл. Коссовъ — с. Спасское-Вязовое, учит. — Вѣра Евв. Овчинникова. **Подкопаевская** — д. Подкопаево, г. Малоархангельскъ, Луковская вол. Завѣд. и законоуч. — свящ. Мих. Ив. Вуколовъ — с. Луковецъ, учит. — Марія Вас. Одринская. **Поздѣевская** — д. Поздѣево 2-е, ст. Буракино, М.-К. ж. д. Завѣд. и законоуч. — свящ. Ал-др. Мих. Архангельскій — с. Богородицкое-Куракино, учит. — Ив. Вас. Леоновъ, попеч. — крест. Алекс. Мужинъ. **Паниковецкая** — д. Паниковецъ, ст. Колпна, М.-К.-В. ж. д. Завѣд. и за-



коноуч.—свящ. *Теодоръ Евв. Корольковъ*—с. Фошни, учит.—Игн. Григ. *Карауловъ. Протасовская*—с. Протасово, г. Малоарх. Завѣд. и законоуч.—свящ. Никол. Арк. *Гороховъ*, учит.—Марія Алексѣев. *Горохова*, учит.—Дим. Арк. *Гороховъ*, попеч.—крест. Вас. Макс. *Тиняковъ. Покровская на Липовицѣ*—с. Покровское на Липовицѣ, г. Малоархангельскъ, Покровская вол. Завѣд. и законоуч.—свящ. Петръ Иоан. *Могилевскій*, учит.—Анаст. Пав. *Соболева. Преображенская въ Куракинѣ*—с. Преображенское въ Куракинѣ, ст. Куракино, М.-К. ж. д. Завѣд. и законоуч.—свящ. Иоан. *Добродѣевъ*, учит.—Пав. Вас. *Зайцевъ. Рождественская*—с. Рождественское, ст. Колпна, М.-К.-В. ж. д. Завѣд. и законоуч.—свящ. Влад. Серг. *Аракинъ*, учит.—Як. Никит. *Платоновъ. Рѣдкинская*—д. Рѣдкино, г. Малоархангельскъ, Нетрубежская вол. Завѣд. и законоуч.—свящ. Вас. *Осиновъ*—с. Дровосѣчное, учит.—Теодотъ Ром. *Ефремовъ*, попеч.—двор. Никол. Ал-др. *Пообѣдоносцевъ. Сомовская*—д. Сомово, ст. Нетрубежь. М.-К.-В. ж. д. Завѣд. и законоуч.—свящ. Ал-дръ *Розовъ*—с. Красное на Соснѣ, учит.—Ал-дра Алекс. *Хохлова. Степанищевская*—д. Степанищево, г. Малоарханг., Смирновская вол. Завѣд. и законоуч.—свящ. Никол. Вас. *Оболенскій*—с. Смирны, учит.—Митроф. Ал-дров. *Костровъ. Скородумкинская*—д. Скородумка, г. Малоарх., Фошнянская вол. Завѣд. и законоуч.—свящ. Іак. *Васильевъ*—с. Фошни, учит.—Гавр. Ив. *Покровскій*, пом. уч.—Сем. Никол. *Піядичевъ*, попеч.—двор. Леонидъ Эдуард. *Грушевицкій. Степановская*—д. Степановка, г. Малоарханг., Куракинская вол. Завѣд. и законоуч.—свящ. Ал-дръ Мих. *Архангельскій*, учит.—Ал-др. Серг. *Ларионовъ. Сидоровская*—д. Сидоровка, г. Малоарх. Завѣд. и законоуч.—свящ. Никол. Арк. *Гороховъ*, учит.—Онис. Вас. *Парамошкинъ. Троицкая-Богословская*—с. Троицкое-Богословское, г. Малоарх. Завѣд. и законоуч.—свящ. Мих. *Рудневъ*, учит.—Никол. Никол. *Автономовъ. Троицкая на Липовицѣ*—с. Троицкое на Липовицѣ, почт. отд. Дросково. Завѣд. и законоуч.—свящ. Вениам. Ив. *Монастыревъ*, учит.—Марія Алексѣев. *Горохова*, пом. учит.—Адр. Стеф. *Тимохинъ. Трудковская*—с. Трудки, почт. отд. Дросково. Завѣд. и законоуч.—свящ. Вас. *Мещерскій*, учит.—Макаръ Ал-др. *Николаевъ*, пом. учит.—діак. Петръ *Лопаткинъ*, 2-й пом. учит.—Ив. Гр. *Карауловъ. Туровецкая*—д. Туровець, почт. отд. Дросково. Завѣд. и законоуч.—свящ. Вас. *Мещерскій*, учит.—Іосифъ Коз. *Антоновъ*, пом. учит.—Сераф. Дав. *Антонова. Толковская*—с. Толки, ст. Поньры, М.-К. ж. д. Завѣд. и законоуч.—свящ. Мих. Пав. *Островъ*, учит.—Адріанъ Никит. *Бычковъ. Упало-Колодезская*—с. Упалый Колодезь, г. Малоарханг. Завѣд. и законоуч.—свящ. Дим. Алексѣев. *Копьевъ*, учит.—Вѣра Аѳан. *Орлова. Успенская на Озернѣ*—с. Успенское на Озернѣ, почт. отд. Успенское. Завѣд. и законоуч.—свящ. Авдр.



Ив. *Троицкій*, учит.—Екатер. Ив. *Троицкая*. *Удереvская*—д. Удереvка, г. Малоарх. Завѣд. и законоуч.—свщ. Ал-дръ *Курдюмовъ*, учит.—Нат. Ильин. *Ушакова*. *Усть-Куначская*—д. Усть-Куначъ, почт. отд. Дросково. Завѣд. и законоуч.—свщ. Алекс. Триф. *Горданскій*, учит.—Як. Серг. *Бочаровъ*. *Черкасская*—д. Черкасы, почт. отд. Успенское. Завѣд.—свщ. Андр. Иван. *Троицкій*, законоуч.—свщ. Дим. Вас. *Покровскій*, учит.—Сем. Феодор. *Дубровинъ*. *Шевяковская*—д. Шевяково, ст. Колпна, М.-К.-В. ж. д. Завѣд. и законоуч.—свщ. Георг. *Скуридинъ*, учит.—Параск. Ив. *Селова*. *Энинская*—с. Энино, почт. отд. Дросково. Завѣд. и законоуч.—свщ. Дим. Петров. *Косминскій*, учит.—Феод. Ник. *Дубовиковъ*. *Юдинская 1-я*—д. Юдинка, г. Малоарх. Завѣд. и законоуч.—свщ. Иоаннъ *Свиридовъ*, учит.—Петръ Ильичъ *Тучковъ*. *Юдинская 2-я*—д. Юдинка, г. Малоарханг. Завѣд. и законоуч.—свщ. Никол. Арк. *Гороховъ*, учит.—Алексѣй *Новиковъ*. *Ярищенская* образцовая при второклассной школѣ—ст. Колпна, М.-К.-В. ж. д. Завѣд. и законоуч.—свщ. Мих. *Руденскій*, учит.—Римма Феодор. *Кутепова*. *Феодоровская 1-я*—с. Феодоровка, г. Малоарх., Феодоровская вол. Завѣд. и законоуч.—свщ. Иоаннъ Никол. *Владимирцевъ*, учит.—Пелагія Никол. *Владимирцева*. *Феодоровская 2-я*—с. Феодоровка, г. Малоарханг., Феодоровская вол. Завѣд. и законоуч.—свщ. Иоаннъ Никол. *Владимирцевъ*, учит.—Клав. Ив. *Мещерская*.

**Школы грамоты:** *Верховье-Лѣсковская*—д. Верховье-Лѣсковъ, почт. отд. Дросково. Завѣд. и законоуч.—свщ. Вас. Вас. *Воронцовъ*—с. Вепринецъ, учит.—Як. Андр. *Фирсовъ*, попеч.—крест. Вас. Ив. *Реутовъ*. *Верхо-Трудьевская*—д. Верхо-Трудье, ст. Верховье, Ю.-В. ж. д. Завѣд. и законоуч.—свщ. Сим. *Анастасьевъ*—с. Красное Скарятино, учит.—Никита Георг. *Митинъ*. *Колпенская*—с. Колпна, ст. Колпна, М.-К.-В. ж. д. Завѣд. и законоуч.—свщ. Пав. Михайл. *Никольскій*, учит.—Над. Вас. *Анфилова*. *Корсунская*—с. Корсунское, ст. Туровка, Ю.-В. ж. д. Завѣд. и законоуч.—свщ. Леонидъ Ив. *Смирновъ*, учит.—діак. Михайлъ Петр. *Орловъ*.

### **Мценскій уѣздъ.**

**Одноклассныя:** *Алешенская*—д. Алешня, г. Мценскъ, Чахинская вол. Завѣд. и законоуч.—свщ. Вас. Ив. *Скуридинъ*—с. Подбѣлевецъ, учит.—Тих. Род. *Горбатовъ*. *Анахинская*—с. Анахино, г. Мценскъ, Тельчинская вол. Завѣд. и законоуч.—свщ. Коз. Никол. *Златковскій*, учит.—Ив. Алексѣев. *Быкушинъ*; попеч.—крест. Никита Тимоф. *Тягановъ*. *Арсеньевская*—д. Арсеньево, ст. Благодатная, Ю.-В. ж. д., Побѣдинская вол. Завѣд. и законоуч.—свщ. Михайлъ Ив. *Петровъ*—с. Суворово, учит.—Ал-дръ Алексѣев. *Стебаковъ*, попеч.—крест. Никиф. Григ. *Масютинъ*. *Архангельская*—с. Архангельское



подъ Мокрымъ, ст. Отрада, М.-К. ж. д. Завѣд. и законоуч.—свщ. Димит. Аѳ.  
*Глядинскій*, учит.—Сем. Алексѣев. *Домовъ*, попеч.—церк. староста Але-  
 ксѣй Никол. *Антонниковъ*. *Аванасьевская*—с. Аванасьевское, г. Мценскъ, Ча-  
 хинская вол. Завѣд. и законоуч.—свщ. Вас. Петр. *Маккавеевъ*, учит.—  
 Петръ Вас. *Воеводинъ*, попеч.—кол. ас. Сем. Львов. *Орембовскій*. *Ба-*  
*бинковская*—д. Бабинково, г. Мценскъ, Чичиневская вол. Завѣд. и законоуч.—свщ.  
 Никол. Алексѣев. *Успенскій*—с. Глинскъ, учит.—Никол. Серг. *Семеновъ*,  
 попеч.—жена д. т. с. Софія Львовна *Соллогубъ*. *Башкатовская*—с. Баш-  
 катово, ст. Отрада, М.-К. ж. д. Завѣд. и законоуч.—свщ. Алексѣй Ив. *Гово-*  
*ровъ*, учит.—Ал-дра Ив. *Кожевникова*, попеч.—княг. Екат. Никол. *Чер-*  
*касская*. *Богородицкая 1-я*—с. Богородицкое, ст. Становой Колодезь, М.-К. ж. д.  
 Завѣд., законоуч. и попеч.—свщ. Ал-дръ Никол. *Ивановскій*, учит.—  
 Нат. Евѣим. *Орлова*. *Богородицкая 2-я*—д. Богородицкая, ст. Отрада, М.-К. ж. д.  
 Завѣд. и законоуч.—свщ. Вас. Петр. *Лебедевъ*—с. Воинъ, учит.—Георг.  
 Герас. *Анцыфоровъ*, попеч.—двор. Гликерія Алексѣевна *Новосильцева*.  
*Богоявленская*—г. Мценскъ, Братство свм. Куеши. Завѣд. и законоуч.—свщ.  
 Серг. Ильичъ *Соколовъ*, учит.—Анна Ив. *Звягинцева*, попеч.—кандидатъ  
 правъ Евламп. Петр. *Случевскій*. *Бортнянская*—с. Бортное, ст. Золотарево, Ю.-В.  
 ж. д. Завѣд. и законоуч.—свщ. Іоаннъ Петр. *Маккавеевъ*, учит.—Нат.  
 Александр. *Попова*, попеч.—крест. Пав. Никол. *Завалишинъ*. *Бѣлень-*  
*ковская*—с. Бѣленьково, ст. Бастынево, М.-К. ж. д. Завѣд. и законоуч.—свщ. Вас.  
 Георг. *Семеновъ*, учит.—Евг. Ив. *Александрійская*, попеч.—двор. Марія  
 Никол. *Проташинская*. *Введенская*—с. Введенское, ст. Отрада, М.-К. ж. д.  
 Завѣд. и законоуч.—свщ. Никол. *Полянскій*, учит.—діак. Вас. *Орловъ*.  
*Воинская*—с. Воинъ, ст. Отрада, М.-К. ж. д. Завѣд. и законоуч.—свщ. Вас.  
 Петр. *Лебедевъ*, учит.—Ив. Гавр. *Максимовъ*, попеч.—двор. Над. Африкан.  
*Александрова*. *Глѣбовская*—д. Глѣбова, ст. Думчино, М.-К. ж. д. Завѣд. и за-  
 коноуч.—свщ. Григ. Григ. *Феноменовъ*—с. Калугино, учит.—Анна Никол.  
*Яковлева*, попеч.—крест. Алексѣй Владим. *Буколовъ*. *Городищенская*—  
 с. Городище, почт. отд. Долгое, Орл. губ. Завѣд. и законоуч.—свщ. Вас. Ив. *Клю-*  
*чаревъ*, учит.—діак. Вас. Никод. *Каришевъ*, учит.—Нина Θεодор. *Горо-*  
*хова*, попеч.—двор. Ив. Никол. *Кологривовъ*. *Гороховская*—с. Горохово,  
 ст. Думчино, М.-К. ж. д. Завѣд. и законоуч.—свщ. Евг. Вас. *Святитскій*,  
 учит.—Анаст. Вас. *Нецвѣтаева*, пом. учит.—Лидія Михайл. *Вележева*,  
 попеч.—князь Вяч. Вячесл. *Тенишевъ*. *Дежкинская*—с. Дежино, г. Мценскъ,  
 Тельчинская вол. Завѣд. и законоуч.—свщ. Пав. Петр. *Введенскій*, учит.—  
 Пел. Парф. *Рождественская*, попеч.—княг. Ан. Дмитр. *Тенишева*. *Дер-*  
*новская*—д. Дерновъ Колодезь, ст. Благодатная, Ю.-В. ж. д. Завѣд. и законоуч.—



свещ. Ал-дръ Яковл. *Монастыревъ*, учит.— Ал-дръ Петр. *Паршиковъ*, попеч.—жена генер. Варв. Ильин. *Горяинова*. *Дмитріевская*—с. Дмитріевское въ Нарышкинѣ, ст. Золотарево, Ю.-В. ж. д. Завѣд. и законоуч.—свещ. Вячес. Вас. *Ключаревъ*, учит.—Ив. Вас. *Кудиновъ*. *Доброводская*—д. Хорошая Вода, г. Мценскъ, Покровская вол. Завѣд. и законоуч.—свещ. Илія Михайл. *Лебедевъ*, учит.—Өед. Ил. *Копыловъ*. *Долговская*—с. Долгое, почт. отд. Долгое. Завѣд., законоуч. и попеч.—свещ. Іоан. *Генерозовъ*, учит.—Марія Алекс. *Успенская*. *Дубовская*—д. Дубовая, г. Мценскъ, Тельчинская вол. Завѣд. и законоуч.—свещ. Іоан. Петр. *Вознесенскій*, учит.—Никол. Іакинф. *Минаковъ*. *Желябугская*—с. Желябуга, ст. Благодатная, Ю.-В. ж. д. Завѣд.—свещ. Владим. Никит. *Славскій*, законоуч. и учит.—діак. Серг. Александр. *Павловъ*. *Желябугско-Высельская*—д. Желябугскіе Выселки, ст. Благодатная, Ю.-В. ж. д. Завѣд. и законоуч.—свещ. Владим. Никит. *Славскій*, учит.—Ив. Никит. *Свѣчинъ*. *Золоторевская*—с. Золоторево, ст. Золоторево, Ю.-В. ж. д. Завѣд. и законоуч.—свещ. Витал. *Хотимскій*, учит.—Нат. Никол. *Тихомирова*, пом. учит.—Вас. *Деминъ*. *Ивановская*—д. Ивановка, ст. Становой Колодезь, М.-К. ж. д. Завѣд. и законоуч.—свещ. Алекс. *Ивановскій*, учит.—Аван. *Чурилинъ*. *Калугинская*—с. Калугино, ст. Отрада, М.-К. ж. д. Завѣд. и законоуч.—свещ. Григ. Григ. *Феноменовъ*, учит.—Тат. Вас. *Тихомирова*. *Крестовоздвиженская*—г. Мценскъ. Завѣд. и законоуч.—свещ. Ал-дръ Вас. *Святитскій*, учит.—діак. Веніам. Филип. *Соломинъ*. *Круглицкая*—с.Круглица, ст. Отрада, М.-К. ж. д. Завѣд.—свещ. Никол. *Полянскій*, законоуч. и учит.—Стеф. Петр. *Савенковъ*. *Ломовская*—с. Ломовое. Долговское почт. отд. Завѣд. и законоуч.—свещ. Дмит. Мих. *Архангельскій*, учит.—Анна Никол. *Смирнова*. *Марьинская*—с. Марьино, ст. Становой Колодезь, М.-К. ж. д. Завѣд. и законоуч.—свещ. Іоан. Ив. *Поповъ*, учит.—Вас. Вас. *Богословскій*. *Михайловская*—с. Михайловское-Собакино, ст. Домнино, Ю.-В. ж. д. Завѣд. и законоуч.—прот. Матв. Веніам. *Никольскій*, учит.—Агафія Никол. *Тихомирова*. *Нарыковская*—с. Нарыково, ст. Отрада, М.-К. ж. д. Завѣд. и законоуч.—свещ. Пав. *Острогорскій*, учит.—Люб. Ив. *Горохова*, пом. учит.—Тим. Вас. *Воеводинъ*. *Нижне-Ажимская*—д. Нижніе-Ажимы, ст. Становой Колодезь, М.-К. ж. д. Завѣд. и законоуч.—свещ. Ал-дръ Ник. *Ивановскій*, учит.—Аван. Вас. *Лощаковъ*. *Нижне-Зарощинская*—д. Нижняя-Зароща, г. Мценскъ. Завѣд. и законоуч.—свещ. Алексѣй Ив. *Некрасовъ*, учит.—Клав. Дм. *Померанцева*. *Никольская*—с. Никольское Семеновва, ст. Еропкино, М.-К. ж. д. Завѣд. и законоуч.—свещ. Іоан. Ив. *Серафимовъ*, учит.—Фил. Сем. *Матовъ*. *Ново-Дмитріевская*—с. Ново-Дмитріевское-Телѣгино, ст. Становой Колодезь, М.-К. ж. д. Завѣд. и законоуч.—свещ. Андр. Петр. *Никольскій*, учит.—Серг. Вас. *Покров-*



*скій. Ново-Павловская*—д. Ново-Павлово, ст. Домнино, Ю.-В. ж. д. Завѣд. и законоуч.—свщ. Ал-дръ Никол. *Ивановскій*, учит.—Ив. Андр. *Перелыгинъ. Ново-Петровская*—д. Ново-Петровская, ст. Еропкино, М.-К. ж. д. Завѣд.—свщ. Иоан. Ив. *Серафимовъ*, законоуч.—діак. Григ. *Вавиловъ*, учит.—Мих. Никит. *Ларичкинъ. Одинокская*—д. Одинокъ, г. Мценскъ, Покровская вол. Завѣд. и законоуч.—свщ. Илія Мих. *Лебедевъ*, учит.—Мих. Алексѣев. *Ларинъ. Павловская*—д. Павлово, ст. Домнино, Ю.-В. ж. д. Завѣд.—свщ. Ал-др. Никол. *Ивановскій*, законоуч.—діак. Пантел. Вас. *Ключаревъ*, учит.—Бор. Никол. *Пронинъ. Пашеньковская*—с. Пашеньково, г. Мценскъ, Тельчинск. в. Завѣд. и законоуч.—свщ. Иоан. Алексѣев. *Адамовъ*, учит.—Вѣра Ив. *Адамова. Подбѣлевская*—с. Подбѣлевецъ, г. Мценскъ, Чахинская вол. Завѣд. и законоуч.—свщ. Вас. Ив. *Скуридинъ*, учит.—Ив. Ив. *Будаговскій*, учит. пѣнія—діак. Никол. Алексѣев. *Тихомировъ. Покровская*—с. Покровское-Клейменово, ст. Оптуха, М. К. ж. д. Завѣд. и законоуч.—свщ. Иоаннъ Петр. *Рудневъ*, учит.—Михаилъ Дм. *Батюнинъ*, учит.—діак. Викт. Алексѣев. *Дубровскій. Протасовская*—д. Протасово, г. Мценскъ, Покровская вол. Завѣд. и законоуч.—свщ. Илія Мих. *Лебедевъ*, учит.—Ив. Ив. *Торсуковъ. Пяттовская*—д. Пятово, г. Мценскъ, Чахинская вол. Завѣд.—свщ. Вас. Петр. *Маккавеевъ*, законоуч.—діак. Іак. *Феноменовъ*, учит.—Ал-дръ Алексѣев. *Старыхъ. Ржавецкая*—хут. Ржавецъ, Долговское почт. отд. Завѣд. и законоуч.—свщ. Дмит. Мих. *Архангельскій*, учит.—Тим. *Костомаровъ. Ржанопольская*—с. Ржаное Поле, ст. Моховая, Ю.-В. ж. д. Завѣд. и законоуч.—свщ. Ал-дръ Яков. *Монастыревъ*, учит.—Дм. Александр. *Поповъ*, пом. уч.—Сем. Ив. *Валуевъ. Рождественская на Оптушкѣ*—с. Рождественское на Оптушкѣ, ст. Моховая, Ю.-В. ж. д. Завѣд. и законоуч.—свщ. Дм. Ив. *Покровскій*, учит.—Анаст. Петр. *Рышкова*, пом. уч.—Никиф. Флор. *Бѣлкинъ. Рождественская подь Чернымъ*—с. Рождественское подь Чернымъ, ст. Домнино, Ю.-В. ж. д. Завѣд. и законоуч.—свщ. Михаилъ Аѳан. *Казанскій*, учит.—Ал-дра Мих. *Казанская. Соборная*—г. Мценскъ. Завѣд.—прот. Никол. Мих. *Раевскій*, законоуч.—свщ. Дм. Мих. *Сергіевскій*, учит.—Зоя Дм. *Сергіевская. Сомовская*—д. Сомово, г. Мценскъ, Чичиневская вол. Завѣд. и законоуч.—свщ. Петръ Григ. *Лавровъ*, учит.—Ант. Дм. *Померанцева. Сонинская*—д. Сомино, г. Мценскъ, Тельчинская вол. Завѣд. и законоуч.—свщ. Пав. Петр. *Введенскій*, учит.—Фед. Ив. *Гришинъ. Спасская въ Бибиловѣ*—с. Спасское въ Бибиловѣ, ст. Отрада, М.-К. ж. д. Завѣд. и законоуч.—свщ. Никол. Вас. *Богоявленскій*, учит.—діак. Иоаннъ Мих. *Головинъ. Спасско-Лутовиновская*—с. Спасское-Лутовиново, ст. Бастынево, М.-К. ж. д. Завѣд. и законоуч.—свщ. Владим. Георг. *Славскій*, учит.—Ольга Аѳан. *Кутепова. Спас-*



ская на Усохѣ—с. Спасское на Усохѣ, г. Мценскъ, Чичиневская вол. Завѣд., законоуч. и попеч.—свящ. Никол. Дм. *Руденскій*, учит.—Евд. Гавр. *Успенская*. *Старовская*—с. Старое, ст. Думчино, М.-К. ж. д. Завѣд. и законоуч.—свящ. Иоаннъ Ив. *Тихомировъ*, учит.—Нат. Леонид. *Мусатова*. *Суворовская*—с. Суворово, ст. Благодатная, Ю.-В. ж. д. Завѣд. и законоуч.—свящ. Михайлъ Ив. *Петровъ*, и. д. учит.—Евд. Гавр. *Матвѣичевъ*, пом. уч.—псал. Вас. *Мерцаловъ*. *Счастлиивская*—д. Счастлиивка, г. Мценскъ, Стрѣлецк. в. Завѣд. и законоуч.—прот. Иоаннъ Алексѣев. *Кедровъ*, учит.—Ант. Алексѣев. *Дорофеева*. *Тельчинская*—с. Тельчье, г. Мценскъ. Завѣд. и законоуч.—свящ. Петръ Герас. *Вознесенскій*, учит.—Марія Стеф. *Покровская*. *Троицкая*—с. Троицкое на Легощѣ, ст. Домнино, Ю.-В. ж. д. Завѣд. и законоуч.—свящ. Никол. Алексѣев. *Воскресенскій*, учит.—Лидія Григор. *Протопопова*. *Усовская*—с. Усово, Долговское почт. отд. Завѣд. и законоуч.—свящ. Вас. *Бобровъ*, учит.—Никол. Мих. *Чирковъ*. *Успенская*—г. Мценскъ. Завѣд. и законоуч.—свящ. Иоаннъ Вас. *Рязановъ*, учит.—діак. Филип. Конст. *Соломинъ*, пом. уч.—Мих. Петр. *Александрійскій*. *Хальзевская*—с. Хальзево, г. Мценскъ. Завѣд. и законоуч.—свящ. Серг. Ив. *Мерцаловъ*, учит.—Мих. Полик. *Казаковъ*, *Чижевская*—д. Чижи, ст. Домнино, Ю.-В. ж. д. Завѣд. и законоуч.— прот. Матв. Веніам. *Никольскій*, учит.—Вас. Гавр. *Максимовъ*. *Шеинская*—с. Шенно, г. Мценскъ. Завѣд. и законоуч.—свящ. Иоаннъ Вас. *Парнасскій*, учит.—Ольга Макар. *Синягина*. *Шумовская*—д. Шумово, ст. Отрада, М.-К. ж. д. Завѣд.—свящ. Никол. *Полянскій*, законоуч. и учит.—Дм. Аѳан. *Семеновъ*. *Юдинская*—д. Юдино, ст. Моховая, Ю.-В. ж. д. Завѣд. и законоуч.—свящ. Дм. Ив. *Покровскій*, учит.—Клав. Петр. *Калошина*. *Ядринская*—с. Ядрино, г. Мценскъ. Завѣд. и законоуч.—свящ. Иоан. Алексѣев. *Тихомировъ*, учит.—Адамъ Антон. *Захарьяшъ*. *Федоровская*—д. Федоровка, ст. Благодатная, Ю.-В. ж. д. Завѣд. и законоуч.—свящ. Владим. Вас. *Архангельскій*, учит.—Михайлъ Никанор. *Пеньковъ*.

**Школы грамоты:** *Алешенская* — д. Алешня, г. Мценскъ, Покровская вол. Завѣд.—свящ. Иоан. Петров. *Маккавеевъ*, законоуч.—діак. Ал-дръ Макс. *Поповъ*, учит.—Андр. Лаврент. *Герасимовъ*. *Высельская* — д. Выселки, ст. Домнино, Ю.-В. ж. д. Завѣд. и законоуч.—прот. Матв. Веніам. *Никольскій*, учит.—Никол. Ив. *Сахаровъ*. *Ильинская*—хут. Ильинскихъ, Орлов. у., ст. Становой-Колодезь, М.-К. ж. д. Завѣд. и законоуч.—свящ. Андр. Петр. *Никольскій*, учит.—Ив. Пав. *Романовъ*. *Казанская*—с. Казанское-Подберезово, г. Мценскъ. Завѣд. и законоуч.—свящ. Веніам. Петр. *Богдановъ*, учит.—Ив. Вас. *Зубковъ*. *Мало-Думчинская*—д. Малое-Думчино, ст. Думчино, М.-К. ж. д. Завѣд. и законоуч.— прот. Иоаннъ Орловъ, учит.—Вас. Дометіев. *Азаренковъ*.



**Нелюбовская**—д. Нелюбово, Болховск. у., ст. Отрада, М.-К. ж. д. Завѣд. и законоуч. —свщ. Іоан. Петр. *Рудневъ*, учит.—Никол. Як. *Щегловъ*. **Петровская** —д. Петровское, Долговское почт. отд. Завѣд. и законоуч.—свщ. Вас. *Бобровъ*, учит.—Евдок. Дм. *Курсиковъ*. **Рыбинская**—д. Рыбино, г. Мцен., Тельчинская вол. Завѣд.—свщ. Петръ Герас. *Вознесенскій*, законоуч. и учит.—Фед. Ив. *Чепуренковъ*. **Сафоновская**—д. Сафоново, ст. Домнино, Ю.-В. ж. д. Завѣд. в законоуч.—свщ. Андр. Петр. *Никольскій*, учит.—Ал-др. Ив. *Михайловъ*. **Слободская**—д. Слободка, г. Мценскъ. Завѣд. и законоуч.—свщ. Іоан. Вас. *Парнасскій*, учит.—Ив. Ив. *Панюшкинъ*. **Сорокинская** — д. Соровино, ст. Домнино, Ю.-В. ж. д. Завѣд. и законоуч.—свщ. Андр. Петров. *Никольскій*, учит.—Фед. Никит. *Алтуховъ*. **Фарафоновская**—д. Фарафоново, г. Мценскъ. Завѣд. и законоуч.—свщ. Леонидъ Ив. *Мусатовъ*, учит.—Ал-дра Ив. **Знаменская**. Школа грамоты при Мценской женской школѣ кружевницъ княгини А. Д. Тенишевой. Преподав. Закона Божія и учит.—Над. Дм. *Аристова*.

### Орловскій уѣздъ.

**Второклассныя:** **Воскресенская**—с. Воскресенское на Мезинѣ. Завѣд. и законоуч.—свщ. Фед. Капит. *Рудневъ*, учащіе: Дмит. Дмит. *Померанцевъ* (онъ-же уч. пѣнія), Вас. Аполлин. *Звѣревъ*, Дан. Дан. *Горьковъ*. **Дубовицкая**—с. Дубовицъ, г. Орель, Лавровская вол. Завѣд. и законоуч.—вакансія, учащіе: Влад. Вас. *Москвитинъ* (онъ-же учит. пѣнія), Дмит. Іосиф. *Диомидовъ*, Никол. Вас. *Соколовъ*.

**Двухклассныя:** **Богоявленская** — г. Орель. Завѣд. и законоуч.—прот. Іоан. Никол. *Кулаковъ*, законоуч. 1-го кл.—діак. Іоан. Вас. *Покровскій*, учащіе: Марія Вас. *Подшивалова*, Ал-дра Иван. *Кулакова*, учит. пѣнія—псал. Евген. Иван. *Кулаковъ*, учит. рукод.—Клавд. Викт. *Полякова*. **Дмитровская** — с. Дмитровское, г. Орель. Завѣд. и законоуч.—свщ. В. *Воронцовъ*, законоуч. 1-го кл.—діак. Конст. Петров. *Лавровъ*, учащіе: Ал-дра Дм. *Наумова*, Евг. Ив. *Горданская*. **Свято-Ольгинская** —г. Орель, жен. монастырь. Завѣд. и законоуч.—прот. Григ. Стеф. *Ивановъ*, учащіе: смотрит. шк.—Марія Влад. *Леонтьева*, Юлія Никол. *Максимова*, послушн. Ал-дра *Зубкова*, послушн. Ал-дра *Нарышкина*, учит. пѣнія —послушн. Солом. *Дорофеева*, учит. рукодѣлія—послушницы: Ал-дра *Мурзинова*, Евдок. *Лазарева* и Анна *Петрищева*. **Сергіевская** — г. Орель. Завѣд. и законоуч.—свщ. Серг. Серг. *Аракинъ*, законоуч. 1-го кл.—Елена Иван. *Аракина*, учащіе: Павла Мих. *Рѣдькина*, Людм. Ал-др. *Болотова*, Евдок. Васил. *Воскресенская*, Римма Дмит. *Померанцева*, учит. пѣнія—Людм. *Болотова*, учит. рукод.—послушн. Евдок. *Лазарева*.



**Троице-Васильевская**—г. Орель. Завѣд. и законоуч.—свящ. Алекс. Иван. *Никольскій*, учащіе: діак. Іоан. Як. *Маховъ*, Мар. Павл. *Прокофьева*, Елена Ив. *Кострулева*, учит. пѣнія—псал. Ив. Ив. *Нецветаевъ*.

**Одноклассныя: Ахтырская**—г. Орель. Завѣд. и законоуч.—свящ. Вас. Ив. *Леоновъ*, учит.—Анна Ив. *Горданская*, учит. пѣнія—псал. Ив. Георг. *Широковъ*. **Братская**—г. Орель. Завѣд.—вакансія, законоуч.—свящ. Іоан. Петр. *Рождественскій*, учит.—Варв. Петр. *Орлова*. **Воскресенская**—г. Орель. Завѣд. и законоуч.—прот. Θεод. Аван. *Лебедевъ*, учащіе: діак. Ал-дръ Никан. *Преображенскій*, Раиса Θεод. *Лебедева*, учит. пѣнія—псал. Конст. Георг. *Кудрявцевъ*. **Ильинская**—г. Орель. Завѣд. и законоуч.—свящ. Никол. Ив. *Азбукинъ*, учит.—Анна Алекс. *Тропольская*. **Крестовоздвиженская мужск.**—г. Орель. Завѣд. и законоуч.—свящ. Іоан. Андр. *Никитскій*, учащіе: Евд. Алекс. *Бѣликова*, Пелаг. Ив. *Воскресенская*, учит. пѣнія—Анна Филип. *Багатищева*. **Крестовоздвиженская женск.** Завѣд. и законоуч.—свящ. Іоан. Андр. *Никитскій*, учит.—Екат. Иван. *Раевская*. **Николаевская**—г. Орель. Завѣд. и законоуч.—прот. Тих. Иван. *Космодамианскій*, учит.—Нат. Петр. *Ильинская*, учит. пѣнія—Ив. Алекс. *Θеодоровъ*. **Покровская**—г. Орель. Завѣд.—прот. Васил. Яков. *Васильевъ*, Законоуч.—діак. Васил. Алишѣв. *Александровскій* (онъ-же уч. пѣнія), учит.—Васил. Васил. *Васильевъ*. **Покровская - Черниговская**—г. Орель. Завѣд. и законоуч.—свящ. Сергій Вас. *Серебрянскій*, учащіе: Софія Степ. *Ульянова*, Ольга Меѳод. *Прокудина*, учит. пѣнія—Михаиль Вас. *Сытникъ*, попеч.—Ея Импер. Высоч. Великая Княгиня *Елисавета Θεодоровна*. **Преображенская**—г. Орель. Завѣд.—прот. Эсперь Вас. *Геденовскій*, законоуч.—вакансія, учит.—Іуст. Θεод. *Честныхъ*, учит. пѣнія—діак. Алекс. *Семеновъ*. **Срѣтенская**—г. Орель. Завѣд.—вакансія, законоуч.—прот. Сим. Иван. *Никитскій*, пом. законоуч.—діак. Іоан. Іоан. *Семовъ*, учит.—Марія Ив. *Семова*. **Смоленская**—г. Орель. Завѣд.—свящ. Вас. Ив. *Истоминъ*, законоуч.—діак. Леон. Никанор. *Чишовъ*, учит.—Мар. Алекс. *Гудкова*. **Успенская**—г. Орель. Завѣд. и законоуч.—прот. Алекс. Іосиф. *Рождественскій*, учащіе: діак. Ив. Ив. *Булгаковъ* (онъ-же учит. пѣнія), Софія Петр. *Калинникова*. **Архангельская**—с. Архангельское на Сычахъ, ст. Шахово, Р.-О. ж. д. Завѣд. и законоуч.—свящ. Іоаннъ *Балтенковъ*, учит.—Анна Ив. *Балтенкова*. **Александровская**—д. Александровка, ст. Александровка, М.-К. ж. д. Завѣд. и законоуч.—свящ. Іоаннъ *Оболенскій*, учит.—Клав. Петр. *Тихомирова*. **Бобриковская**—с. Бобрики, ст. Нарышѣино, Р.-О. ж. д. Завѣд. и законоуч.—свящ. Мих. Ник. *Высотскій*, учит.—Романъ *Мурзовъ*. **Бобровская**—д. Бобровка, г. Болховъ, Селиховская вол. Завѣд. и зако-



ноуч.—свящ. Сергій Капитон. *Морозовъ*, учит. — Алекс. Никит. *Исаевъ*.  
**Богородицкая**—с. Богородицкое, въ Буковищѣ. Завѣд. и законоуч.—свящ. Алекс.  
*Емельяновъ*, учит.—Дмитр. Вас. *Бородинъ*. **Воскресенская** образцовая  
при второкл. с. Воскресенскаго на Мезинѣ шк.—г. Орель. Завѣд. и законоуч.  
—свящ. Θεодоръ Кап. *Рудневъ*, учит.—Серг. Мих. *Бородинъ*. **Вишне-**  
**вецкая**—с. Вишневецъ, ст. Еропкино, М.-К. ж. д. Завѣд. и законоуч.—свящ. Пав.  
Иван. *Верижниковъ*, учит.—Мих. Ник. *Бѣлозеровъ*. **Гостиновская**—  
д. Гостиново, ст. Становой-Колодезь, М.-К. ж. д. Завѣд. и законоуч.—свящ. Вас. Ив.  
*Василевскій*, учит.—Вас. Ив. *Петровскій*. **Долговская**—с-цо Долгое, ст.  
Зміевка, М.-К. ж. д. Завѣд. и законоуч.—свящ. Іоаннъ Алекс. *Анастасьевъ*,  
учит.—Тат. Евлам. *Рыбакова*. **Дубовицкая** образцовая при второклассной  
с. Дубовика школѣ—г. Орель, Лавровская вол. Завѣд. и законоуч.—вакансія,  
учит.—Ал-дра Ильин. *Москвитина*. **Дурневская**—с. Дурневка, почт. отд. Ша-  
блыкино. Завѣд. и законоуч.—свящ. Сим. Филип. *Богоявленскій*, учит.—  
Лид. Дмитр. *Померанцева*. **Дурновская**—с. Дурново, ст. Зміевка, М.-К. ж. д.  
Завѣд. и законоуч.—свящ. Іоан. Алексѣев. *Анастасьевъ*, учит.—Марія Вас.  
*Булгакова*. **Жилинская**—дер. Жилино. Завѣд.—прот. Мих. Вас. *Смирновъ*,  
законоуч.—діак. П. *Езерскій*, учит.—Мих. Яков. *Окороковъ*, учит.—  
Антонина Ал-дров. *Звягинцева*, попеч.—пот. поч. гражд. Пав. Дмитр.  
*Бакинъ*. **Казинская**—с. Казинки, ст. Нарышкино, Р.-О. ж. д. Завѣд. и законоуч.  
—свящ. Никол. Никол. *Померанцевъ*, учит.—Алѣвт. Ал-др. *Онисимова*.  
**Красно-Рыбницкая**—д. Красная Рыбница, ст. Зміевка, М.-К. ж. д. Завѣд. и за-  
коноуч.—свящ. Вас. Алек. *Булгаковъ*, учит.—діак. Алексѣй *Трополь-*  
*скій*, пом. уч.—Θеодоръ *Митинъ*. **Константиновская**—д. Константиновка,  
ст. Зміевка, М.-К. ж. д. Завѣд. и законоуч.—свящ. Георг. Сав. *Гончаровъ*,  
учит.—Дмит. Ив. *Чеченевъ*. **Красно-Слободская**—д. Красная-Слободка, ст.  
Зміевка, М.-К. ж. д. Завѣд. и законоуч.—свящ. Іоаннъ Алексѣев. *Анастасьевъ*,  
учит.—Θеод. Ник. *Ежовъ*. **Кузнецовская**—с. Кузнецовка, г. Орель, Ольшанская в.  
Завѣд. и законоуч.—свящ. Ал-сѣй Павл. *Никольскій*, учит.—Никол. Петр.  
*Поздняковъ*. **Лавровская**—с. Лаврово, г. Орель, Лавровская вол. Завѣд. и за-  
коноуч.—свящ. Вас. Яковл. *Поповъ*, учит.—діак. Дмитр. Павл. *Тебень-*  
*ковъ*, учит.—Марія Вас. *Попова*, учит. пѣнія—псал. Дмитр. *Турбинъ*.  
**Лукьянчиковская**—с. Лукьянчиково, ст. Домнино, Ю.-В. ж. д. Завѣд. и законоуч.—  
свящ. Алекс. Іер. *Величковскій*, учит.—діак. Яковъ Георг. *Переверзевъ*.  
**Ловчиковская**—с. Богослов.-Ловчиково, ст. Александровка, М.-К. ж. д. Завѣд. и за-  
коноуч.—свящ. Іоаннъ *Оболенскій*, учит.—Анаст. Ник. *Кузина*, учит.—  
Дар. Вас. *Максимова*. **Нижне-Хуторская**—хуторъ Нижній, г. Орель, Лавровская в.  
Завѣд. и законоуч.—свящ. Ал-дръ Вас. *Свиридовъ*, учит.—Филип. Никит.



**Вятровъ. Повѣткинская**—д. Повѣткино, почт. отд. Распопово, Болхов. у. Завѣд. и законоуч.—свящ. Ал-дръ Яковл. *Георгиевскій*, учит.—Дм. Семен. *Овечкинъ. Подольская*—с. Подольны, ст. Поньры, М.-К. ж. д. Завѣд. и законоуч.—свящ. Θεод. Александр. *Соколовъ*, учит.—Анна Семен. *Рязанова. Пословская*—с. Пословъ-Колодезь, ст. Оптуха, М.-К. ж. д. Завѣд. и законоуч.—свящ. Іоан. *Рождественскій*, учит.—Параск. Ив. *Тропольская. Пріятновская*—с. Пріятное, ст. Зміевка, М.-К. ж. д. Завѣд. и законоуч.—свящ. Георг. Саввичъ *Гончаровъ*, учит.—Ал-дръ Ник. *Поздняковъ. Потаповская*—д. Потаповка, ст. Зміевка, М.-К. ж. д. Завѣд. и законоуч.—свящ. Андр. *Невскій*, учит.—Ник. Ив. *Щербатовъ. Путимецкая*—с. Путимецъ, г. Орель, Лавровская вол. Завѣд. и законоуч.—свящ. Ник. Вас. *Свиридовъ*, учит.—Ив. Ник. *Исаевъ. Реутовская*—д. Реутова, ст. Зміевка, М.-К. ж. д. Завѣд.—свящ. Андр. *Невскій*, законоуч.—діак. Вас. Петр. *Флоринскій*, учит.—Сем. Петр. *Парамоновъ. Рѣдькинская*—с. Рѣдькино, г. Орель, Баклановская вол. Завѣд. и законоуч.—свящ. Ал-дръ Мих. *Любимовъ*, учит.—Андр. Яков. *Ординарцевъ. Сабуровская*—с. Сабурово, ст. Саханька, Р.-О. ж. д. Завѣд. и законоуч.—свящ. Владим. *Некрасовъ*, учит.—Алексѣй Георг. *Шугаевъ*, учит. пѣнія—псал. Никол. *Онисимовъ. Салтыковская*—с. Салтыки, почт. отд. Салтыки, Кром. у. Завѣд. и законоуч.—свящ. Іоан. Григ. *Рождественскій*, учит.—Лид. Ив. *Рождественская*, пом. учит.—Вас. Яков. *Чубаровъ. Сергѣевская*—с. Сергѣевское, въ Сотниковѣ, ст. Нарышкино, Р.-О. ж. д. Завѣд. и законоуч.—свящ. Вас. Вас. *Никаноровъ*, учит.—Вас. Максим. *Маньяковъ*, пом. учит.—Капит. Вас. *Никанорова. Старцевская*—с. Старцево-Лепешкино, г. Орель, конт. гр. Остенъ-Сакенъ. Завѣд. и законоуч.—свящ. Ал-дръ Θεод. *Архангельскій*, учит.—Елиз. Сем. *Никольская*, учит. пѣнія—діак. Прок. Андр. *Введенскій. Собакинская*—с. Собакино, ст. Зміевка, М.-К. ж. д. Завѣд. и законоуч.—свящ. Іоан. Тим. *Орловъ*, учит.—Вас. Ив. *Кондратьевъ. Тагинская*—с. Тагино, ст. Александровка, М.-К. ж. д. Завѣд. и законоуч.—свящ. Іаковъ Григ. *Флоринскій*, учит.—Анна Вас. *Золотова*, пом. учит.—Герас. Дм. *Деулинъ. Троицко-Пушкинская*—с. Троицкое въ Пушкинѣ, ст. Зміевка, М.-К. ж. д. Завѣд. и законоуч.—свящ. Вас. Никол. *Ивановскій*, учит.—Автон. Мих. *Токарева. Труфановская*—д. Труфаново, ст. Песочная, М.-К. ж. д. Завѣд. и законоуч.—свящ. Григ. Григ. *Рождественскій*, учит.—Стеф. Стеф. *Труфановъ, Цвѣтынская*—с. Цвѣтынъ, ст. Песочная, М.-К. ж. д. Завѣд. и законоуч.—свящ. Гр. Гр. *Рождественскій*, учит.—Тат. Θεод. *Стѣдакина. Юшковская*—д. Юшково, ст. Хотынецъ, Р.-О. ж. д. Завѣд.—свящ. Сергѣй Капитон. *Морозовъ*, законоуч.—діак. Григ. Вас. *Федотовъ*, учит.—Ал-дра *Воскресенская. Яковлевская*—с. Сергѣевское въ Яковлевѣ, ст. Зміевка, М.-К. ж. д. Завѣд.—свящ. Пав. Бор. *Иглицкій*, законоуч. и учит.—свящ. Мих. Ив. *Солнышкинъ*.



**Школы грамоты:** Пятницкая—г. Орель. Завѣд. и законоуч.—свщ. Пав. Вас. *Святитскій*, учит.—Вас. *Егоровъ*. Спѣсивцевская—д. Спѣсивцево, ст. Нарышкино, Р.-О. ж. д. Завѣд. и законоуч.—свщ. Вас. Мих. *Германовъ*, учит.—Никандр. Алексѣев. *Жидковъ*.

**Воскресная школа.** Женская въ г. Орлѣ. Завѣд.—жена врача Алексеандра Оскар. *Литкенсъ*.

### С ѣ в с к і й у ѣ з д ѣ .

**Двухклассная:** Св.-Варваринская—г. Сѣвскъ. Завѣд.—свщ. Іоан. Парф. *Красовскій*, законоуч.—свщ. Серг. Вас. *Абрамовъ*, законоуч.—свщ. Георг. Никол. *Теодотовъ*, законоуч. и уч. 2-го кл.—Конст. Михаил. *Семовъ*, учащіе: Нат. Теодор. *Бычкова*, Нат. Иван. *Медвѣдева*, учит. пѣнія—Ив. Сем. *Борзаковскій*.

**Одновлассныя:** Алешокская—д. Алешокъ, почт. отд. Лугань. Завѣд. и законоуч.—свщ. Анат. *Савватѣевъ*, учит.—Ал-дра Ив. *Сергѣева*. Алешанская—с. Алешанка, почт. отд. Брасово. Завѣд. и законоуч.—свщ. Стеф. Іоан. *Овсянниковъ*, учит.—Георг. Григ. *Кубатинъ*. Аркинская—с. Аркинъ, почт. ст. Брасово, чрезъ Ивановскій Хуторъ. Завѣд. и законоуч.—свщ. Дм. Алексѣев. *Случевскій*, учит.—Мих. Вас. *Найденовъ*. Барановская—с. Барановъ, г. Сѣвскъ, Лемяшевская вол. Завѣд. и законоуч.—свщ. Мих. *Турбинъ*, учит.—Ольга Михайл. *Семова*. Гаврилово-Гутовская—д. Гаврилова-Гута, ст. Холмичи, М.-К.-В. ж. д. Завѣд.—свщ. Мих. *Сошинъ*, преп. Зак. В. и учит.—Екатер. Іоакимф. *Перевозчикова*. Глядинская—с. Глядино, ст. Комаричи, М.-К.-В. ж. д. Завѣд. и законоуч.—свщ. Мих. Серг. *Дмитревскій*, учит.—Клавд. Алекс. *Теодосіева*. Городищенская—д. Городище, почт. отд. Брасово. Завѣд.—прот. Ал-дръ *Сошинъ*, преп. Зак. В. и учит.—Филиппъ Иван. *Смирновъ*. Даміановская—с. Даміановка, ст. Михайловскій Хуторъ, М.-К.-В. ж. д., чрезъ Марчихину Буду. Завѣд. и законоуч.—свщ. Теофанъ Вас. *Покровскій*, учит.—Марія Серг. *Богословская*. Доброводская—с. Доброводье, г. Сѣвскъ, Стрѣлецкая вол. Завѣд. и законоуч.—свщ. Іосифъ Григ. *Флегонтовъ*, учит.—Сераф. Алексѣев. *Волкова*, пом. учит.—Екатер. *Кожевникова*. Замалицкая—г. Сѣвскъ. Завѣд. и законоуч.—свщ. Владим. Ив. *Блаженскій*, учит.—Зин. Никол. *Кириллова*. Зиновкинская—д. Зиновкино, поч. от. Брасово. Завѣд. и законоуч.—свщ. Евг. Вас. *Зюковъ*, учит.—Анна Петр. *Милькова*. Колошичская—с. Колошичи, почт. отд. Брасово. Завѣд. и законоуч.—свщ. Никол. *Введенскій*, учит.—Анна Владим. *Турбина*. Клинская—с. Клинское, почт. отд. Брасово. Завѣд. и законоуч.—свщ. Мих. Вас. *Покровскій*, учит.—Петръ Сем. *Давидовъ*. Кокушкинская—с. Кокушкино, г. Сѣвскъ, Селечинская вол. Завѣд. и законоуч.—свщ. Владим. Іоаннов. *Михайловъ*,



учит. — Серг. Ал-др. *Рожковъ*. **Кругло-Полянская** — д. Кругл.-Поляна, г. Сѣвскъ, Лемяшовская вол. Завѣд. и законоуч. — свящ. Вас. Михайл. *Орловъ*, учит. — Серг. Вас. *Павлутенковъ*. **Крупецкая** — д. Крупецъ, почт. отд. Брасово. Завѣд. и законоуч. — свящ. Михайль *Сошинъ*, учит. — Надежда Яков. *Гинтеръ*. **Липницкая** — д. Липница, г. Сѣвскъ. Завѣд. — свящ. Миронъ Павл. *Музалевскій*, преп. Зак. Б. и учит. — Дарья Павл. *Созонова*. **Лобановская** — с. Лобаново, ст. Комаричи, М.-К.-В. ж. д. Завѣд. и законоуч. — свящ. Мих. Яков. *Троицкій*, учит. — Вас. Сисоев. *Скоробогатько*. **Луганская** — с. Лугань, поч. от. Лугань, Орлов. г. Завѣд. и законоуч. — свящ. Алекс. Вас. *Соколовъ*, учит. — Марія Петр. *Милькова*. **Мастеченская** — д. Мастечня, почт. отд. Лугань, Орловск. губ. Завѣд. и законоуч. — свящ. Иоасафъ Ал-др. *Голубевъ*, учит. — Елена Конст. *Воскресенская*. **Монастырская** — г. Сѣвскъ. Завѣд. и законоуч. — свящ. Гавр. Вас. *Михайловъ*, помощ. законоуч. — діак. Конст. Вас. *Чижовъ*, учит. — рясоф. посл. Марія *Мокрышева*, учит. — рясоф. посл. Евд. *Егорова*, учит. пѣнія — діак. Влад. Стеф. *Поповъ*, учит. рукод.: посл. Нат. *Коробова*, Алекс. *Димитріева* и Марія *Гальцова*. **Некиселицкая** — с. Некиселица, г. Сѣвскъ, Лемяшовская в. Завѣд. и законоуч. — свящ. Сем. Ал-др. *Вятковскій*, учит. — Ал-др. Никол. *Рославскій*. **Осотская** — д. Осотская, почт. отд. Брасово, Завѣд. и законоуч. — свящ. Иоаннъ Михайл. *Невскій*, учит. — Марія Иван. *Березовская*. **Орліе-Слободская** — д. Орлія-Слободка, г. Сѣвскъ, Орліинская вол. Завѣд. — прот. Никол. *Теодотовъ*, преп. Зак. Б. и учит. — Акимъ Даниил. *Дюбаровъ*. **Пьяновская** — с. Пьяново, почт. отд. Лугань, Орл. г. Завѣд. и законоуч. — свящ. Иоас. Ал-др. *Голубевъ*, учит. — Над. Георг. *Савищева*, уч. пѣнія — псал. Георг. Стеф. *Ажищевъ*. **Причижская** — д. Причижъ, почт. отд. Усожа. Завѣд. — свящ. Андр. Павлов. *Михеевъ*, преп. Зак. Б. и учит. — Ал-дра Архип. *Шаронина*. **Поздняшовская** — с. Поздняшовка, г. Сѣвскъ, Витичская вол. Завѣд. и законоуч. — свящ. Варл. Петров. *Поповъ*, учит. — Ал-дра Иван. *Иванова*, учит. пѣнія — псал. Ив. Иван. *Сорочкинъ*. **Радогощская** — с. Радогощь, ст. Комаричи, М.-К.-В. ж. д. Завѣд. и законоуч. — свящ. Вас. Вас. *Гавриловъ*, учит. — діак. Іаковъ Вас. *Преображенскій*. **Ражковичская** — с. Ражковичи, почт. отд. Середина-Буда, Черниг. губ. Завѣд. и законоуч. — свящ. Петръ Конст. *Бѣляевъ*, учит. — Анна Гавр. *Бѣляева*. **Рейтаровская** — д. Рейтаровка, г. Сѣвскъ. Завѣд. — свящ. Михайль Теодор. *Княжескій*, законоуч. и учит. — вакансія. **Саранчинская** — с. Саранчино, г. Сѣвскъ, Подывотская вол. Завѣд. и законоуч. — свящ. Ник. Никол. *Рославскій*, учит. — Евфр. Мих. *Забина*. **Свѣтовская** — д. Свѣтова, г. Сѣвскъ, Орлинская вол. Завѣд. — прот. Ник. *Теодотовъ*, преп. Зак. Б. и учит. — Вас. Петр. *Зайцевъ*. **Семеновская** — с. Семеновское, г. Сѣвскъ, Селечинская вол. Завѣд. и законоуч. — свящ. Серг. *Вее-*



денскій, учит.—Ив. Егор. *Кульковъ. Соборная*—г. Сѣвскъ. Завѣд. и учит. цѣнія—прот. Вас. Вас. *Бунинъ*, законоуч.—свщ. Дм. Алекс. *Семеновъ*, законоуч.—діак. Пав. Димит. *Никаноровъ*, пом. законоуч.—діак. Андр. *Теодор. Преображенскій*, учит.—Глаф. Сергѣев. *Райцева*, учит.—Марія Алекс. *Ляхова*, учит. руковод.—Елиз. Алекс. *Кирпичева. Сѣнновская*—с. Сѣнное, г. Сѣвскъ, Витичская вол. Завѣд. и законоуч.—свщ. Іаковъ Семен. *Покровскій*, учит.—Тат. Сем. *Шалимова. Сѣтновская*—с. Сѣтное, ст. Михайловскій-Хуторъ, М.-К.-В. ж. д. Завѣд. и законоуч.—прот. Ник. Павл. *Лавровъ*, учит.—Марія Вас. *Архангельская. Толстодубовская*—д. Толстодубово, г. Сѣвскъ, Лемяшовская вол. Завѣд.—свщ. Вас. Вас. *Веревкинъ*, преп. Зак. В. и учит.—Юлія Дмитр. *Попова. Троебортнянская*—с. Троебортное, г. Сѣвскъ, Лемяшовская вол. Завѣд. и законоуч.—свщ. Сем. Ал-др. *Вятковскій*, учит.—Никол. Серафим. *Текуновъ. Хлѣбтовская*—с. Хлѣбтово, ст. Комаричи, М.-К.-В. ж. д. Завѣд. и законоуч.—свщ. Іоан. Іоаннов. *Нижитскій*, учит.—Тат. *Теодор. Бычкова. Шведчиковская*—д. Шведчиковы Дворы, г. Сѣвскъ, Стрѣлецкая вол. Завѣд. и законоуч.—свщ. Григ. Васил. *Ильинскій*, учит.—Леонидъ Ив. *Медвѣдевъ. Юшинская*—с. Юшино, г. Сѣвскъ. Завѣд. и законоуч.—свщ. Іоаннъ Борис. *Финиксовъ*, учит.—Ел. Ив. *Гукова.*

**Школы грамоты:** *Марицко - Хуторская*—с. Марицкій Хуторъ, г. Сѣвскъ. Завѣд. и законоуч.—свщ. Конст. Никол. *Анфимовъ*, учит.—Мих. Андр. *Перевозчиковъ. Селечинская*—с. Селечня, г. Сѣвскъ, Селечинская вол. Завѣд.—свщ.—*Теодоръ Петр. Говоровъ*, законоуч. и учит.—діак. Іоаннъ Егоров. *Поповъ. Страчевская*—с. Страчево, ст. Зерново, М.-К.-В. ж. д. Завѣд. и законоуч.—свщ. Вас. Тимоф. *Смирновъ*, учит.—Анна *Теодор. Грабилина. Ямская*—с. Ямское, г. Сѣвскъ. Завѣд. и законоуч.—свщ. Іоан. Стеф. *Маккавеевъ*, учит.—псал. Іоан. Петр. *Михайловъ.*

### **Трубчевскій уѣздъ.**

**Одноклассныя:** *Бѣлоголовичская*—с. Бѣлоголовици, г. Трубчевскъ. Завѣд. и законоуч.—свщ. Георг. Ив. *Ливановъ*, учит.—Пел. Сіон. *Тугаринова. Вздруженская*—с. Вздружное, почт. отд. Ревны, Трубч. у. Завѣд. и законоуч.—свщ. Пав. Алексѣев. *Генерозовъ*, учит.—Марія Никол. *Никольская. Глинненская*—с. Глинное, почт. отд. Ревны, Трубч. у. Завѣд. и законоуч.—свщ. Никол. Ив. *Лисицынъ*, учит.—Петръ Григ. *Карташовъ. Грязивецкая*—с. Грязивецъ, г. Погаръ, Черниг. г. Завѣд. и законоуч.—свщ. Іоаннъ Симеон. *Рязановъ*, учит.—Евпракс. Михайл. *Херсонская. Знобовская*—с. Знобъ, почт. отд. Середина Буда, Черниг. г., Селецкое лѣсничество. Завѣд. и законоуч.—свщ. Виссар. Андр. *Одровъ*, учит.—Юлія Серг. *Лебедева. Крупецкая*—с. Малый Крупецъ, почт. отд. Жиратино, Трубч. у. Завѣд. и законоуч.—свщ.



Стеф. Никол. *Ильинскій*, учит.—Марія Стеф. *Ильинская*. Лопушская—с. Лопушь, ст. Выгоничи, Полѣс. ж. д. Завѣд. и законоуч.—свят. Мих. *Архангельскій*, учит.—Марія Вас. *Звърева*. Милечинская—с. Милечи, ст. Красный Рогъ, Полѣс. ж. д. Завѣд. и законоуч.—свят. Ал-дръ Яковл. *Щегловитовъ*, учит.—Ал-дръ Никол. *Первозванскій*. Мосточенская—д. Мосточное, г. Трубч. Завѣд. и законоуч.—свят. Дм. Ив. *Одринскій*, учит.—Тих. Михайл. *Степченковъ*. Ново-Погощинская—с. Новая Погощь, г. Трубчевскъ. Завѣд.—свят. Іоаннъ Михайл. *Нефедьевъ*, преп. Зак. Бож. и учит.—Вас. Серг. *Лебедевъ*. Остро-Лукская—д. Острая Лука, г. Трубчевскъ. Завѣд. и законоуч.—прот. Дм. Никол. *Никаноровъ*, учит.—Екат. Дм. *Никанорова*. Паниковецкая—с. Паниковецъ, ст. Выгоничи, Полѣс. ж. д. Завѣд. и законоуч.—свят. Теодоръ *Вертоградовъ*, учит.—Евдок. Евѡим. *Поляковъ*. Палужская—с. Палужье, ст. Выгоничи, Полѣс. ж. д. Завѣд. и законоуч.—свят. Ал-дръ Алексѣев. *Бѣльскій*, учит.—Мих. Дмит. *Меркуловъ*. Радутинская—с. Радутино, г. Трубчевскъ. Завѣд. и законоуч.—свят. Конст. Никол. *Грабилинъ*, учит.—діак. Серг. Яковл. *Діесперовъ*. Романовская—д. Романовка, г. Погарь, Черниг. г. Завѣд. и законоуч.—свят. Іоаннъ Симеон. *Рязановъ*, учит.—Неон. Сіонов. *Тугаринова*. Святковская—с-цо Святое, почт. отд. Ревны, Трубч. у. Завѣд.—свят. Григ. Евтих. *Виноградскій*, препод. Зак. Бож. и учит.—Ал-дра Дмитр. *Калинникова*. Суземская—с. Суземка, почт. отд. Середина Буда, Черниг. г. Завѣд. и законоуч.—свят. Ал-дръ *Георгиевскій*, учит.—Людм. *Серебрянская*. Сосновская—с. Салова Сосновка, ст. Выгоничи, Полѣс. ж. д. Завѣд. и законоуч.—свят. Матв. *Спасскій*, учит.—Сераф. Ив. *Троицкая*. Субботовская—с. Субботово, ст. Выгоничи, Полѣс. ж. д. Завѣд. и законоуч.—свят. Дм. *Смирновъ*, учит.—Клавд. Ив. *Троицкая*. Сосново-Болотская—д. Сосновое Болото, ст. Выгоничи, Полѣс. ж. д. Завѣд.—свят. Дмитр. Никол. *Березовскій*, преп. Зак. Бож. и учит.—Ольга Теод. *Кавказская*. Спасо-Чолнская—Спасо-Чолнскій монаст., г. Трубчевскъ. Завѣд.—наст. монаст., игум. *Корнилій*, преп. Зак. Бож. и учит.—Вас. Ив. *Введенскій*. Сидоровская—д. Сидорова Слобода, почт. отд. Ревны, Орлов. г. Завѣд. и законоуч.—свят. Ал-дръ Серг. *Пересвѣтовъ*, учит.—Андрей Герас. *Семеновъ*. Трубчевская городская—г. Трубчевскъ. Завѣд.—свят. Іоаннъ Петр. *Стефановскій*, законоуч.—діак. Антоній Владим. *Кузнецовъ*, учит.—Антон. Яковл. *Лебедева*. Улицная—д. Улица, почт. отд. Середина Буда, Черниг. г. Завѣд. и законоуч.—свят. Петръ *Красинъ*, учит.—Троф. Серг. *Кравцовъ*. Яменская—с. Ямное, г. Трубчевскъ. Завѣд. и законоуч.—свят. Іоаннъ Михайл. *Нефедьевъ*, учит.—Тим. Дан. *Еловиковъ*.

**Школы грамоты:** Ильинская—д. Ильино, г. Трубчевскъ. Завѣд. и за-



коноуч.—свящ. Мих. Ив. *Ильинскій*, учит.—Ал-дра Θεод. *Кавказская*.  
*Любецкая*—с. Любець, г. Трубчевскъ. Завѣд. и законоуч.—свящ. Іоан. Серг.  
*Дмитревскій*, учит.—Денись Давид. *Щербаковъ*. *Рѣпчевская*—д. Рѣп-  
 чевка, почт. отд Ревны, Орл. г. Завѣд. и законоуч.—свящ. Петръ *Телъгинъ*,  
 учит.—Андр. Макс. *Латышовъ*. *Тишинская*—с. Тишино, г. Трубчевскъ. За-  
 вѣд. и законоуч.—свящ. Тих. *Полянскій*, учит.—Анна Хрисан. *Полян-*  
*ская*. *Хмѣлевская*—д. Хмѣлево, ст. Выгоничи, Полѣс. ж. д. Завѣд. и законоуч.—  
 свящ. Мих. Іоан. *Архангельскій*, учит.—діак. Мих. Евѡим. *Ивановъ*.  
*Ѳомчинская*—с. Ѳомчино, г. Трубчевскъ. Завѣд. и законоуч.—свящ. Ѳеододій  
 Θεодос. *Булгаковъ*, учит.—Григ. Ив. *Любимовъ*.

## СПИСОКЪ

врачей, живущихъ въ г. Орлѣ.

№ по по- рядку.	Фамиліи, имена и отчества.	Спеціальность.	Мѣстожителство.
1	Азбукинъ Андр. Петр.	Внутр. и дѣт. бол.	2-я Посад., с. д.
2	Введенскій Георг. Вас.	„	—
3	Гачинскій Бор. Игн.	„	—
4	Гавъшинъ Никол. Матв.	„	—
5	Дунаевскій Як. Евс.	„	Новосильск., с. д.
6	Новиковъ Влад. Ив.	„	Карач., с. д.
7	Севастьяновъ Ив. Севаст.	„	Садов., д. Авдѣева.
8	Афанасьевъ Пав. Ив.	Внутр. и женск. бол.	—
9	Ширяевъ Вас. Матв.	„	Воскресен., д. Бакиной.
10	Блохинъ Серг. Серг.	Внутр. болѣзни.	—
11	Лосевъ Серг. Дм.	„	—
12	Матвѣевъ Серг. Павл.	„	Посад., д. Ярина.
13	Николаевъ Ив. Никол.	„	Болховск., д. Щепкина.
14	Пущинъ Ив. Никол.	„	—
15	Рудневъ Вас. Дм.	„	Карач., д. Асмана.
16	Романовскій-Романько Евг. Ал-дров.	„	—
17	Сташенко Фед. Никол.	„	Турген., д. Бакина.
18	Спренжинъ Корнил. Аким.	„	Введ., д. Кожуховскаго.
19	Слѣпушкинъ Никол. Серг.	„	Карач., д. Черечукиной.
20	Стефановскій Георг. Андр.	„	Кадетскій корп.
21	Толстовъ Влад. Петр.	„	Карач., д. Замятина.
22	Беттихеръ Іосифъ Густ.	Внутр. и венер. бол.	—



23	Николаевъ Влад. Никол.	Внутр. и венер. бол.	Карач., д. Земства.
24	Хитринъ Петръ Ил.	"	—
25	Фурсовъ Никол. Мих.	Внутр. бол. и акушерст.	Новосил., д. Р.-О. ж. д.
26	Кожушко Март. Алекс.	Жен. бол. и акушерст.	Борисогл., д. Котельниковой.
27	Кацъ Азр. Гирш.	"	—
28	Морозовъ Конст. Фед.	"	—
29	Шеляховскій Ант. Викент.	"	Воскресен., д. Бакина.
30	Карташевъ Мих. Гавр.	Глазн. болѣзни.	Кромск., д. Баскакова.
31	Стеллингъ Карлъ Вас.	"	Георг., д. Мацнева.
32	Щербинскій Владисл. Стан.	"	—
33	Юргелевичъ Вас. Дем.	"	Новосильск., с. д.
34	Блюмбергъ Файве Шал.	Ушн., горл. и нос. бол.	Уг. Карач., город. д.
35	Сухоручкинъ Серг. Ив.	"	Уг. Карач. и 2-й Посад., д. Ивановой.
36	Блюмъ Зах. Абр.	Кожн., мочеп. и вн. бол.	Моск., город. д.
37	Рыхлинскій Брон. Маркел.	"	Георгиевск. пер.
38	Тихоновъ Ал-дръ Никан.	"	Кромск., д. Преображенскаго.
39	Германъ Изр. Сим.	Душ. и нервн. бол.	Садов., д. Клягина.
40	Петропавловскій Влад. Ив.	"	Москов., д. Саломатина.
41	Петровъ Алекс. Андр.	"	Садов., д. Авдѣева.
42	Фарафоновъ Влад. Евг.	"	Кишкинка.
43	Чеботарева Соф. Ив.	"	Георг. пер., д. Богословскаго.
44	Шейко Ядв. Фердин.	"	—
45	Вистенгофъ Никол. Павл.	Дѣтск. болѣзни.	—
46	Христочевскій Дм. Ив.	Хирургія.	Введен., д. Василевской
47	Чеботаревъ Влад. Серг.	"	Богоугодн. заведен.
48	Барковскій Конст. Дан.	Спеціал. не имѣет.	Бл. ц. Мих. Архан., с. д.
49	Персіаниновъ Бор. Конст.	"	—
50	Успенскій Никол. Вас.	"	Карач., д. Хлѣбникова.
51	Трубкинъ Алекс. Петр.	"	—
52	Дикгофъ Евг. Никол.	"	—
53	Мясищевъ Фед. Гавр.	"	—

Вольнопрактикующій врачъ въ г. Болховѣ.

1	Фигнеръ Роб. Роб.	—	Моск., с. д.
---	-------------------	---	--------------

Вольнопрактикующіе врачи въ г. Ельцѣ.

1	Волуйскій Милит. Мил.	—	Торгов., д. Ростовцева.
2	Холинъ Ник. Ник.	—	Торговая, с. д.
3	Лапнеръ Наумъ Мат.	—	Соборная, д. Иванова.
4	Русловъ Ив. Ал.	—	С.-Московская, с. д.



## СПИСОКЪ

дантистовъ и акушерокъ, практикующихъ въ г. Орлѣ.

Фамилія, имя и отчество.	Мѣстожителство.
<b>Дантисты:</b>	
<p>Бахмутская.                      Булгакова Ал-дра Ив.                      Голикова.                      Грубинъ Юрій Влад.                      Канатцъ Пет. Март.                      Капланъ Максъ Дав.                      Марушко Вас. Кондр.                      Махлинъ Мих. Фед.                      Поспѣлова Соф. Дм.                      Румынская Зин. Никол. (ж. зуб.                      врачъ).                      Хмѣльницкая Соф. Марк.                      Чеботарева Нонна Сер.</p>	<p>—                      Новосильская, д. Ситникова.                      —                      Болховская, д. Орловой.                      Кромская, д. Григорьевыхъ.                      Болховская, д. Мартынова.                      Воскресенскій пер., город. д.                      Болховская, д. Неймана.                      Прядильная, с. д.                      Кромская, д. Жилина.                      Болховская, д. Фроммельтъ.                      Богоугодное Заведеніе.</p>
<b>Акушерки:</b>	
<p>Афанасьева Марія Ал-др.                      Гришанова Анна Алекс.                      Длужневская Соф. Леон.                      Измайлова Анна Никол.                      Котина Екат. Монс.                      Красновская Люб. Григ.                      Кротова Прас. Вас.                      Лебедева Юл. Пав.                      Никольская Елиз. Герас.                      Носкова Марія Дм.                      Паулишъ Марія Фед.                      Пессониусъ Марія Франц.                      Плотникова Ол. Сем.                      Позднѣва Евг. Мат.                      Свѣчникова Ал-дра Сер.                      Селиверстова Марія Вас.                      Семенова А. В.                      Сергѣева Анна Мих.                      Троицкая Тат. Ил.                      Уткина Людм. Як.</p>	<p>Верхне-Дворянская, д. Гамова.                      Карачевская, с. д.                      Б.-Мѣщанская, д. Жемарина.                      Мало-Мѣщан., д. Бѣльчикевичъ.                      4-я Курская, д. Горлевскаго.                      Покровская, д. Сабурова.                      Богоугодное Заведеніе.                      Покровская, д. Сабурова.                      Б.-Мѣщанская, д. Веревитиной.                      Карачевская, д. уѣздн. земства.                      Новосильская, с. д.                      5-я Курская, с. д.                      Васильевская, с. д.                      Введенская, с. д.                      Богоугодное Заведеніе.                      Черныш. пер., д. Рукавишникова.                      Новосильская, д. Елагина.                      1-я Пушкар., д. Александрова.                      Пуховая, д. Стебакова.                      Пуховая, д. Худокормова.</p>



Шалѣева Соф. Ег.  
Шубина Елиз. Пет.

2-я Курская, д. Медицинскаго о-ва.  
Воскресенскій пер., д. Чикаева.

Вольнопрактикующія акушерки въ г. Болховѣ.

Міяковская Агрип. Альб.  
Шатунова Алек. Ив.  
Абрамова Пр. Петр.

Московская, д. Карцева.  
Московская, д. Нехорошева.  
Соборный пер., с. д.

## СПИСОКЪ

участковъ судебныхъ слѣдователей Орловскаго и Елецкаго  
окружныхъ судовъ.

У Ѣ З Д Ы.	№ участка.	РА І О Н Ъ У Ч А С Т К А.	Мѣстонахожденіе камеры.
Г. Орель.	1	Орловскаго Окружнаго Суда. 1-я и 2-я полицейскія части г. Орла и Стрѣлецкая слобода и волость Ор- ловскаго уѣзда.	Г. Орель.
»	2	3-я часть г. Орла и волости: Лав- ровская, Покровская со слободой, Бо- гословская, Баклановская и Плещеев- ская Орловскаго уѣзда.	»
Орловскій у.	1	Волости: Собакинская, Богодуховская, Очкинская, Философовская, Богородская, Яковлевская и Старополевская, Орлов- скаго уѣзда, станціи Орель, Московско- Курской и Юго-Восточной ж. д., а также полоса отчужденія въ предѣлахъ г. Орла и Орловскаго уѣзда желѣз- ныхъ дорогъ Московско-Курской (до границы Курской губерніи) и Юго-Во- сточныхъ.	»
»	2	Волости: Альшанская, Шеншинская, Городищенская, Талызинская, Богда- новская и Масловская, Орловскаго уѣзда, и Хотынецкая, Хотимльская, и Старо- сельская, Карачевскаго уѣзда, а также Орловская станція, Риго-Орловской ж. д., и полоса отчужденія, въ предѣлахъ	»



<p>Болховской у. Брянскій у.</p>	<p>г. Орла и Орловскаго, Болховскаго и Карачевскаго уѣздовъ, Риго-Орловской жел. дор.</p>	<p>Г. Болховъ. Г. Брянскъ.</p>
<p>”</p>	<p>— Городъ Болховъ и его уѣздъ. 1 Городъ Брянскъ съ его слободами: Ямской, Новой, Зарѣцкой, Лубянской и Соловьи. и Елисеѣвская волость, Брянскаго уѣзда.</p>	<p>”</p>
<p>”</p>	<p>2 Супоневская волость, Брянскаго уѣзда, и слободы: Привокзальная и Льговская, Полѣскій поселокъ и Новыя постройки, Брянскія станции: Риго-Орловской, Полѣскихъ, Московско-Кіево-Воронежской ж. д. и товарная станція Мальцевской ж. д., полоса отчужденія Риго-Орловской ж. д. отъ входной со стороны г. Орла стрѣлки ст. Бѣлые Берега до половины моста черезъ рѣку Болву; Полѣской ж. д. до границы Трубчевскаго уѣзда, Московско-Кіево-Воронежской отъ границы Калужской губерніи до половины мостовъ черезъ рѣку Навлю.</p>	<p>”</p>
<p>”</p>	<p>3 Любохонская и Дятьковская волости, Брянскаго уѣзда, Брянскій заводъ, полоса отчужденія Риго-Орловской ж. д. отъ половины моста черезъ Болву до половины моста черезъ Сѣнну и Мальцевской жел. дор. въ предѣлахъ Брянскаго уѣзда.</p>	<p>”</p>
<p>Дмитровскій у. Кромской у. Мценскій у. Сѣвскій у.</p>	<p>4 Госамская, Овстугская, Княвицкая, Акулицкая, Лутенская, Алешинская, Салынская, Вороновская, Фошнянская, Бытошовская, Снопотская водости, Брянскаго уѣзда и полоса отчужденія Риго-Орловской ж. д. отъ половины моста черезъ рѣку Сѣнну до границы Смоленской губерніи (поселокъ Дубровка). — Городъ Дмитровскъ и его уѣздъ. — Городъ Кромы и его уѣздъ. — Городъ Мценскъ и его уѣздъ. 1 Городъ Сѣвскъ и волости: Шаровская, Литижская, Селечинская, Стрѣлецкая, Чемлыжская, Алешковская,</p>	<p>Г. Дмитровскъ. Г. Кромы. Г. Мценскъ. Г. Сѣвскъ.</p>



Сѣвскій у.	2	<p>Орлинская, Подывотская, Витичская и Лемяшевская, Сѣвскаго уѣзда.</p> <p>Волости: Литовенская, Крупецкая, Апраксинская и Радогощская, Сѣвскаго уѣзда, Пролысовская, Краснослободская, Сѣверная часть Уручьенской волости и Красносельская, Трубчевскаго уѣзда, полоса отчужденія отъ половины моста черезъ рѣку Навлю, Московско-Кіево-Воронежской ж. д., по двумъ развѣтвленіямъ, до границы Курской губерніи и Полѣскихъ жел. дор. отъ границы Брянскаго уѣзда до границъ Черниговской и Курской губерніи.</p>	Г. Брянскъ (временно).
Трубчевскій у.	—	<p>Городъ Трубчевскъ и его уѣздъ, за исключеніемъ Пролысовской, Краснослободской, Красносельской и Сѣверной части Уручьенской волости, отнесенныхъ ко ВТОРОМУ участку Сѣвскаго уѣзда.</p>	Г. Трубчевскъ.
Карачевскій у.	—	<p>Городъ Карачевъ и его уѣздъ, за исключеніемъ Хотынецкой, Хотимльской и Старосельской волостей, отнесенныхъ ко второму участку Орловскаго уѣзда.</p>	Г. Карачевъ.
Малоарханг. у.	1	<p>Городъ Малоархангельскъ и волости: Малоархангельская, Куракинская, Александровская, Ивановская, Алексѣевская, Покровская, Воровутская, Успенская, Скарятинская и Федоровская, Малоархангельскаго уѣзда.</p>	Г. Малоарханг.
”	2	<p>Волости Малоархангельскаго уѣзда: Нетрубежская, Красненская, Колпенская, Городецкая, Губкинская, Луковская, Жерновская, Дросковская, Смирновская, Верхососенская и Фошненская.</p>	”
Г. Елецъ.	—	<p><b>Елецкаго Окружнаго Суда.</b></p> <p>Городъ Елецъ и пригородныя слободы: Лучковская, Воротниковская, Пущкарская, Ямская, Каменья, Сальни и станціи: Елецъ-товарная Юго-Восточной ж. д. и Елецъ Сызрано-Вяземской жел. дор.</p>	Г. Елецъ.



Елецкій у.	1 Волости: Чернавская, Афанасьевская, Каменная, Извальская, Суворовская (вся), Воронежская по правую сторону рѣки Сосны, по теченію, Ламская, за исключеніемъ слободъ: Черной, Подмонастырной и Ямской.	Г. Елецъ.
”	2 Волости: Предтеченская, Ястребиновская, Краснополянская, Дрезгаловская, Соловьевская, Становлянская и Воронежская по лѣвую сторону рѣки Сосны, по теченію, и пригородныя слободы г. Ельца: Черная и Подмонастырская.	”
”	3 Волости: Тербунская, Козинская, Богато-Платовская, Стегаловская, Сергеевская, Казацкая, центральныя вокзалы въ г. Елецъ: Рязанско-Уральской и Юго-Восточной жел. дорогъ въ полосѣ ихъ отчужденія (пассажирская и товарная станціи Рязанско-Уральской ж. д., Елецъ-Главный, Елецъ-пассажирскій, Елецъ-товарный, Юго-Восточныхъ ж. д.	”
Г. Ливны и Ливенскій у.	1 Городъ Ливны, волости: Черкасская, Зубцовская, Островская, Становская, Медвѣженская, Поль-Успенская, Покровская и Россошенская.	Г. Ливны.
Ливенскій у.	2 Волости: Рѣчицкая, Жерновская, Никольская, Вахновская, Лебедская, Кудиновская, Вышне-Ольшанская, Знаменская и Вышне-Должанская.	”
”	3 Волости: Успенская, Хмѣлевская, Навѣсенская, Гатищенская, Борковская, Царевская, Большовская и Воловская.	”



## СПИСОКЪ

участковыхъ городскихъ судей Орловскаго и Елецкаго Окружныхъ Судовъ, съ указаніемъ раіоновъ ихъ и мѣстонахожденія камеръ.

Какого окружнаго суда.	Уѣзда.	№№ участк.	РАІОНЫ УЧАСТКОВЪ.	Мѣстонахожденіе камеръ.
Орловскаго	Орловскаго	1	1-я полиц. ч. г. Орла и слоб.: Стрѣлецкая, Черкасская и Пушкарная.	На берегу р. Орлика, въ д. Сорокина.
„	„	2	2-я полиц. ч. г. Орла, отъ Очнаго моста по правую сторону Москов. ул. до Москов. воротъ, а также вся часть города за Московскими воротами, пригородныя слоб.: Пятницкая, Покровская и вокзалъ ж. д. со всѣми товарными станціями, казармами и слободою Привокзальною.	На Кромской ул., въ домъ Серебрякова.
„	„	3	3-я полиц. ч. г. Орла, съ причисленіемъ къ ней части города отъ Очнаго моста по лѣвую сторону Москов. ул. до Москов. воротъ и Подмонастырская слоб.	На Верхне-Дворянской ул., въ д. Страхова.
„	Болховск.	—	Состоятъ: г. Болховъ и слоб. Зарѣцкой вол.: Подмонастырская, Шатская, Ямская, Дѣвская, Зарѣцкая, Ефремовская и Ржевская.	Въ г. Болховѣ.
„	Брянскаго.	1	Г. Брянскъ и слоб. Верхняя-Зарѣцкая.	Въ г. Брянскѣ.
„	„	2	Брянскій рельсо-прокатный заводъ, вагонный заводъ Мальцевскаго товарищества и слоб.: Привокзальная и Полѣсская.	—
„	Дмитровск.	—	Весь г. Дмитровскъ.	Въ г. Дмитров.
„	Карачевск.	—	Состоятъ: г. Карачевъ, станція Карачевъ Р.-О. ж. д. и гор. земля, состоящая въ вѣдѣніи Город. Обществ. Управленія.	Въ г. Карачевѣ.
„	Мценскаго.	—	Весь г. Мценскъ.	Г. Мценскъ.
„	Сѣвскаго.	—	Одинъ г. Сѣвскъ.	Въ г. Сѣвскѣ.



Орловскаго Елецкаго.	Трубчевск. Елецкаго.	— 1	Одинъ г. Трубчевскъ. 1-я часть г. Ельца по Кладбищенскую ул., со включеніемъ слоб. за Лучкомъ и Ефремовскаго вокзала.	Въ г. Трубчев. Въ г. Ельцѣ.
”	”	2	2-я часть г. Ельца, отъ Кладбищенской ул. до рѣчки Ельчика, со включеніемъ Александровской слоб.	”
”	”	3	3 уч.: Засосенская слоб. съ вокзалами: Орловскимъ и Лебедянскимъ (Ряз.-Урал. тожъ) и слоб.: Черная, Ламская и Аргамачья.	”
”	Ливенскаго	—	Г. Ливны.	Въ г. Ливнахъ.

## СПИСОКЪ

участковъ земскихъ начальниковъ, съ указаніемъ районовъ ихъ и мѣстонахожденія камеръ.

УѢЗДЫ.	№ № участк.	РАІОНЫ УЧАСТКОВЪ.	Мѣстонахожденіе камеръ съ указаніемъ почтоваго адреса.
Орловскій.	1	Вол.: Очкинская, Богородицкая, Старополевская и Собакинская.	Въ с. Шеншинѣ, ст. Глазуновка, М.-К. ж. д.
”	2	Вол.: Богодуховская, Яковлевская, Филосовская и Покровская, кромѣ поселеній, включенныхъ въ составъ городскихъ судей.	Г. Орель, Покровская сл. д. Вѣчтомова.
”	3	Вол.: Лавровская, кромѣ поселеній, включенныхъ въ составъ участковъ городскихъ судей, Богословская и Стрѣлецкая, кромѣ поселеній, включенныхъ въ составъ городскихъ судей.	Въ с. Знаменскомъ, г. Орель.
”	4	Вол.: Альшанская, Шеншинская, Богдановская и Городищенская.	Въ с. Лебедкѣ, ст. Нарышкино, Р.-О. ж. д.
”	5	Вол.: Талызинская, Масловская, Плещеевская и Баклановская.	Ст. Нарышкино, Р.-О. ж. д.



Болховской	1	Вол.: Кривцовская, Рѣшня- ская, Однолуцкая, Алешинская и Паленская.	Въ с. Кобылинѣ, г. Бол- ховъ.
”	2	Вол.: Локонская, Злынская, Маховицкая, Паюсовская и За- рѣцкая, кромѣ слоб., включенныхъ въ составъ уч. город. судьи.	Въ с-цѣ Гавриловскомъ, почт. отд. Распопово.
”	3	Вол.: Лучанская, Красников- ская, Мыринская, Ускинская и Знаменская.	Временно: въ с-цѣ Ива- новскомъ, почт. отд. Ольгино.
”	4	Вол.: Ильинская, Рябинская, Бунинская, Голдаевская и Сели- ховская.	Въ с. Селиховѣ, почт. отд. Ольгино.
Брянскій.	1	Вол.: Елисеѣвская, Госамская и Овстугская.	С-цо Чемодурово, почт. отд. Жирятино, (Трубчевск. у.).
”	2	Вол.: Любохонская, кромѣ по- селеній, включенныхъ въ составъ уч. город. судей, и Дятьковская.	С. Дятьково, почт. отд. Дятьково.
”	3	Вол.: Бытошевская, Снопотская и Фошнянская.	Въ с. Немѣричахъ, почт. отд. Будчино (Жиздр. уѣзда).
”	4	Вол.: Салынская, Алешинская и Вороновская.	Въ с. Давыдчихахъ, ст. Дубровка, Р.-О. ж. д.
”	5	Вол.: Княвицкая, Акулицкая и Лутенская.	Въ д. Литовникахъ, почт. отд. Жирятино, (Трубч. у.).
”	6	Вол. Супоневская.	Въ г. Брянскѣ.
Дмитровск.	1	Вол.: Домаховская и Круглин- ская.	Въ д. Хитровкѣ, Волков- ской вол., г. Дмитровскѣ.
”	2	Вол.: Волковская, Долбенкин- ская, Больше-Бобровская и Ве- ретенинская.	Въ с. Большомъ Бобровѣ, почт. отд. Гремячье, телеграм. —г. Дмитровскѣ.
”	3	Вол.: Лубянская, Соломенская, Гнѣздиловская и Волконская.	Въ д. Бычки, г. Дмит- ровскѣ.
”	4	Вол.: Работьковская, Хотѣв- ская, Веревская и Глодневская.	Въ г. Дмитровскѣ.
Елецкій.	1	Вол.: Сергіевская и Тербун- ская.	С. Сергіевское Сергіев- ской вол., г. Елецъ.
”	2	Вол.: Воронежск. и Стегаловская.	Въ с. Крутомъ, ст. Елецъ,
”	3	Вол.: Богатоплатовская и Ка- зинская.	Въ с. Альшанцѣ, Богато- Платовской вол., г. Елецъ.
”	4	Вол.: Чернавская и Афанасьев- ская.	Въ с. Троснѣ, Становлян. вол., г. Елецъ.
”	5	Вол.: Казацкая и Предтечев- ская.	Въ с. Стегаловскомъ, той-же вол., г. Елецъ.



Елецкій.	6	Вол.: Ястребинская и Соловьевская.	Въ с. Никольскомъ, г. Елецъ.
»	7	Вол.: Краснополянская и Верхне Дрезгаловская.	Въ с. Знаменскомъ, г. Елецъ.
»	8	Вол.: Становлянская и Ламская, кромѣ поселеній, включенныхъ въ составъ уч. городскихъ судей.	Въ г. Ельцѣ.
»	9	Вол.: Каменская, Суворовская и Извальская, кромѣ сел. включенныхъ въ составъ уч. город. судей.	Въ с. Литовкѣ, г. Елецъ.
Карачевск.	1	Вол.: Хотынецкая, Старосельская и Хотимльская.	Ст. Хотынецъ, Р.-О. ж. д.
»	2	Вол.: Драгунская, Дроновская и Пятницкая.	Въ с. Пятницкомъ, г. Карачевъ.
»	3	Вол.: Шаблыкинская, Сомовская и Бошинская.	Въ хут. Полонное, Бошинской вол., г. Карачевъ.
»	4	Вол.: Руженская, Бутерская и Верховольская.	Въ с-цѣ Купринѣ, Руженской вол., г. Карачевъ.
Кромской.	1	Г. Кромы и вол.: Черкасская и Кривчиговская.	Въ г. Кромахъ, при уѣздномъ сѣздѣ.
»	2	Вол.: Колкская, Кировская, Сосковская, Верхне-Боевская и Коровье-Болотовская.	Временно, г. Кромы.
»	3	Вол.: Гуторовская, Космодамианская, Муравльская, Воронецкая и Никольская.	Въ с. Муравлѣ, имѣніе Леонова, г. Кромы.
»	4	Вол.: Тросенская, Красноклинская, Гостомльская, Жерновецкая и Красниковская.	Въ с. Троснѣ, почт. отд. Тросна.
Ливенскій.	1	Вол.: Покровская, Россошенская и Медвѣженская.	Въ с. Денисовъ Колодезь Россошен. в., ст. Россошное Ю.-В. ж. д.
»	2	Вол.: Становская и Жерновская.	Въ с. Русск.-Бродѣ, Станов. вол., поч. отд. Русскій-Бродъ.
»	3	Вол.: Поль-Успенская, Зубцовская и Островская.	Въ с. Короленкѣ, Становл. вол., поч. отд. Русскій-Бродъ.
»	4	Вол.: Хмѣлевская, Черкасская и Успенская, съ присоединеніемъ къ этому уч. усадьбы земскаго начальника съ принадлежащею ему землею.	Въ д. Костромитиной, Хмѣлевской вол., г. Ливны.



Ливенскій.	5	Вол.: Вахновская, Никольская и Навѣсенская.	Въ с-цѣ Парномъ-Колодезѣ, Навѣс. вол., г. Ливны.
„	6	Вол.: Кудиновская, Лебедская и Рѣчицкая.	Въ с. Долгомъ, ст. Ливны М.-К.-В. ж. д.
„	7	Вол.: Гатищенская, Борковская и Вышне-Ольшанская.	Въ с-цѣ Усть-Юрскомъ, Борков. вол., г. Ливны.
„	8	Вол.: Вышне-Должанская, Знаменская и Большовская.	Въ с. Большомъ, г. Ливны.
„	9	Вол.: Воловская и Царевская.	Въ д. Лишовцѣ, г. Ливны.
Малоарх.	1	Г. Малоархангельскъ и вол. Малоархангельская и Александровская.	Въ г. Малоархангельскѣ.
„	2	Вол.: Куракинская, Успенская и Алексѣевская.	Въ д. Медвѣжкѣ, г. Малоархангельскѣ.
„	3	Вол.: Скарятинская, Воровутская и Покровская.	Въ с. Вязовомъ, г. Малоархангельскѣ.
„	4	Вол.: Губкинская, Ивановская, Федоровская и Верхососенская.	Въ с. Николаевкѣ, г. Малоархангельскѣ.
„	5	Вол.: Красненская, Фошнянская, Луковская и Рождественская.	Въ д. Удеровой, г. Малоархангельскѣ.
„	6	Вол.: Дросковская, Жерновская и Смирновская.	Въ с. Кашерининовѣ, г. Малоархангельскѣ.
„	7	Вол.: Колпенская, Нетрубешская и Городецкая.	Въ с. Знаменскомъ, ст. Колпна, М.-К. ж. д.
Мценскій.	1	Вол.: Побѣдинская, Покровская, Стрѣлецкая и Чахинская.	Въ с-цѣ Ядринѣ, г. Мценскѣ.
„	2	Вол.: Башкатовская, Военская и Троицкая.	Въ с. Башкатовѣ, ст. Отрада М.-К. ж. д.
„	3	Вол.: Тельчинская, Ковергинская и Чичиневская.	Въ с-цѣ Бастыево, г. Мценскѣ.
„	4	Вол.: Михайловская, Долговская, Богородицкая и Городищенская.	Въ с. Домнинѣ, почт. отд. Долгое.
Сѣвскій.	1	Вол.: Литовинская, Крупецкая, Апраксинская и Радогощская.	Въ с. Брасовѣ, ст. Брасово М.-К.-В. ж. д.
„	2	Вол.: Шаровская, Литижская и Селечинская.	Въ хут. Бандинѣ, г. Сѣвскѣ.
„	3	Вол.: Стрѣлецкая, Чемлыжская и Алешковская.	Въ г. Сѣвскѣ.
„	4	Вол.: Орлинская, Подывотская, Вятичская и Лемяшовская.	Въ хут. Марьиной Рошѣ, г. Сѣвскѣ.
Трубчевск.	1	Вол.: Краснослободская и Усохская.	Въ г. Трубчевскѣ.



Трубчевск.	2	Вол.: Стрѣлецкая, Сѣмячков- ская и Селецкая.	Въ г. Трубчевскѣ.
„	3	Вол.: Юровская и Пролысов- ская.	Въ с. Пролысовѣ, почт. отд. Резны.
„	4	Вол.: Уручѣнская и Красно- сельская.	Въ Крестахъ, почт. отд. Выгоничи.

## СПИСОКЪ

присяжныхъ повѣренныхъ, ихъ помощниковъ и частныхъ по-  
вѣренныхъ, состоящихъ при Орловскомъ и Елецкомъ Окруж-  
ныхъ Судахъ, съ указаніемъ ихъ мѣстожителъствъ.

Фамилія, имя и отчество.	Мѣстожителъство.
<b>Орловскаго Окружн. Суда.</b>	
Присяжные повѣренные:	
Авдѣевъ Викт. Яков.	Садовая, с. д.
Афонскій Валер. Никол.	Болховская, д. Наливанской.
Богословскій Серг. Дмит.	Георгіевскій пер., с. д.
Бакулинъ Никол. Ал-др.	Введенская, д. Гайдуковой.
Драгомановъ Ив. Петр.	Борисоглѣбская, с. д.
Ильинскій Вас. Никол.	Садовая, д. Казарина.
Кекуатовъ Конст. Влад., князь.	Болховская, д. Щепкиныхъ.
Кржевскій Адол. Юсиф.	Болховская, д. Денеко.
Кржевскій Леон. Юсиф.	Дворянскій пер., д. Кауфманъ.
Коссобудскій Серг. Михайл.	Садовая, д. Авдѣева.
Мартыновъ Ал-дръ Франц.	Георгіевская, с. д.
Положенцевъ Дмит. Дмит.	Тургеневская, с. д.
Рейнгардтъ Ал-дръ Никол.	Введенская, с. д.
Соколовъ Евген. Никол.	Борисоглѣбская, д. Котельникова.
Титковъ Владим. Леонт.	Покровская, д. Молчановой.
Юргенсъ Вас. Ал-др.	Тургеневская, д. Фець.
Яськовъ Григ. Степ.	Болховская, д. Ситниковыхъ.
Помощн. присяжныхъ повѣренныхъ:	
Гайдуковъ Валент. Павл.	Карачевская, с. д.
Кварцевъ Никол. Алекс.	Воскресенская, с. д.
Чистяковъ Никол. Семен.	Введенская, д. Рейнгардтъ.



Минятовъ Конст. Ал-др., дворян.

Частные повѣренные:

Амозовъ Никол. Никит.  
Автоновскій Мих. Михайл.  
Каряѣевъ Викт. Васил.  
Померанцевъ Як. Афан.  
Успенскій Васил. Иван.  
Дыжгальвисъ Пав. Иван.

Елецкаго Окружнаго Суда.

Присяжные повѣренные:

Бутягинъ Ал-др. Павл.  
Глумовъ Алекс. Павл.  
Касаткинъ Никол. Павл.  
Колпенскій Мих. Григор.  
Часовниковъ Викт. Андр.  
Шатковскій Венед. Роман.  
Врангель Ал-др. Конст., баронъ.  
Черняковскій Мих. Иван.  
Рудаковъ Мих. Вас.  
Тимарцевъ Валер. Ал-др.

Помощ. присяжныхъ повѣренныхъ:

Каминскій Мих. Владим.  
Князевскій Алекс. Васил.  
Рабиновичъ Савват. Викт.  
Богатыревъ Евген. Васил.  
Урбановичъ Н. И.

Частные повѣренные:

Соловьевъ Никол. Андр.  
Колпенскій Никол. Ал-др.  
Котельниковъ Никол. Васил.  
Клюевъ Ал-др. Алекс.  
Поляковъ Ив. Никанор.  
Ивановъ Мих. Ѳедор.

Москва, Арбатская часть по Новинскому бульвару, д. Плевако, № 5.

Г. Карачевъ, с. д.  
2-я Курская, с. д.  
2-я Никитская, д. Орѣхова.  
Карачевская, с. д.  
Введенская, с. д.  
Мценскій у.

Торговая, д. Карайчевыхъ.  
Торговая, д. Рудакова.  
Манежная, с. д.  
Манежная, с. д.  
Манежная, с. д.  
Манежная, с. д.  
Орловская, д. Назаровой.  
Успенская, д. Назарова.  
Торговая, с. д.  
Торговая, д. Гурьева.

Рождественская, д. Малишевской.  
Торговая, д. Шилова.  
Торговая, д. Виноградова.

Г. Ливны, Дворянская.

Успенская, с. д.  
Старо-Оскольская, с. д.  
Г. Липецкъ.  
Г. Липецкъ.  
Г. Елецъ.  
Г. Ливны, Казанская.



## СПИСОКЪ

полицейскихъ частей и становъ съ указаніемъ раіоновъ ихъ и мѣстонахожденія.

УѢЗДЫ.	Части и становъ.	Раіоны частей и становъ.	Мѣстонахожденіе частей и становъ, почтовый адресъ ихъ и разстояніе до ближайшаго телеграфнаго учрежденія.
Г. Орель.	1 ч.	Мѣстности по лѣвую сторону р. Оки и по правую сторону р. Орлика до впаденія ея въ Оку и слободы: Черкасская и Стрѣлецкая.	Г. Орель, Б. Мѣщан., город. д.
„	2 ч.	Мѣстности по правую сторону р. Оки и слободы: Пятницкая и Покровская.	Г. Орель, 2-я Курск., город. д.
„	Отд. 2 ч.	Покровская сл. до Новосильской ул. отъ Москов. воротъ до ст. Орель-пассажир. Привокзальная сл. по Ю.-В. ж. д. и ст. Орель II и Пенъевская ул.	Г. Орель, Московск., город. д.
„	3 ч.	Мѣстности по лѣвую сторону р. Оки до устья р. Орлика съ слободами: Монастырской и Солдатской.	Г. Орель, уг. Борисоглѣб. и Болх., город. д.
его уѣздъ.	1 ст.	Вол.: Собакинская, Богодуховская, Очкинская, Философская, Богородицкая, Яковлевская и Старополевская.	С-цо Глѣбово, ст. Зміевка, М.-К. ж. д., 8 вер.
„	2 ст.	Вол.: Стрѣлецкая, Альшанская, Шеншинская, Городищенская, Талызинская, Богдановская и Масловская.	Посел. Нарышкино, ст. Нарышкино, Р.-О. ж. д., 1/4 вер.
„	3 ст.	Вол.: Лавровская, Покровская, Богословская, Баклановская и Плещеевская.	Г. Орель.
Г. Болховъ.	Город	Весь городъ.	Г. Болховъ.
его уѣздъ.	1 ст.	Вол.: Однолуцкая, Зарѣцкая, Кривцовская, Паленская, Алешинская, Лучанская и Рѣпнинская.	„
„	2 ст.	Вол.: Злынская, Маховицкая, Паюсовская, Бунинская, Локонская и Селиховская.	С. Кутьма. Злынской вол., ст. Распопово; почт. тел. конт. Болховъ, 17 вер.



его уѣздъ.	3 ст.	Вол.: Знаменская, Ускинская, Красниковская, Ильинская, Мымринская, Рябинская и Голдаевская.	С. Гнѣздилово (Зацѣпь), Мымринской вол., почт. отд. Ольгино, тел. ст. Хотынецъ, Р.-О. ж. д., 17 вер.
Г. Брянскъ.	1 ч.	Часть города, лежащая по правую сторону Авиловской ул., съ пригородами: Нижняя - Зарѣцкая сл. и постройки на городской землѣ у Льговскаго вокзала.	Г. Брянскъ.
„	2 ч.	Часть города, лежащая по лѣвую сторону Авиловской ул., начиная отъ Собора и до Соловьевскаго перевоза съ пригородами: Петровская гора, Ямская, Новая, Верхне-Зарѣцкая, Лубянки, Соловьи.	„
„	Отд. 2 ч.	Сл.: Привокзальная и Верхне-Зарѣцкій Полѣскій пос. и новыя постройки.	„
его уѣздъ.	1 ст.	Вол. Супоневская.	С. Паровозная-Радица, ст. Брянскъ, Р.-О. ж. д., 2 вер.
„	2 ст.	Вол.: Дятьковская, Фошнянская, Бытошевская и Любохонская.	С. Дятьково, ст. Дятьково, Р.-О. ж. д., <sup>1</sup> / <sub>2</sub> вер.
„	3 ст.	Вол.: Акулицкая, Овстугская, Княвичская и Лутенская.	Пос. Людинка, ст. Клѣтня, Р.-О. ж. д.
„	4 ст.	Вол.: Вороновская, Снопотская, Алешинская и Салынская.	Пос. Дубровка, ст. Дубровка, Р.-О. ж. д.
„	5 ст.	Вол.: Елисеѣвская и Госамская.	Пос. Сельцо, ст. Сельцо, Р.-О. ж. д.
„	6 ст.	Брянскій заводъ.	М. Бѣжица, ст. Брянскъ, Р.-О. ж. д., телефонъ съ Брянскомъ.
Г. Дмитров.	Город	Весь городъ.	Г. Дмитровскъ.
его уѣздъ.	1 ст.	Вол.: Домаховская, Круглинская, Веретенинская, Долбенкинская, Волковская, и Больше-Бобровская.	„
„	2 ст.	Вол.: Лубянская, Гнѣздиловская, Работьковская, Глодневская, Волконская, Веревская, Хотѣвская и Соломенская.	С. Суслово, г. Дмитровскъ, 23 вер.







его уѣздъ.	4 ст.	Вол.: Вышне-Ольшанская, Знаменская, Воловская и Большовская.	С. Волово, почт. отд. Волово, тел.—ст. Кшень, М.-К. ж. д., 18 вер.
„	5 ст.	Вол.: Навѣсенская, Гатищенская, Борковская и Царевская.	Пос. при ст. Тербуны, ст. Тербуны, Ю.-В. ж. д.
Г. Малоарх. его уѣздъ.	Город	Весь городъ.	Г. Малоархангельскъ.
его уѣздъ.	1 ст.	Вол.: Малоархангельская, Куракинская, Александровская, Ивановская, Губкинская и Луковская.	„
„	2 ст.	Вол.: Алексѣевская, Покровская, Воровутская, Успенская и Скарятинская.	С. Покровская Липовица, Покровской вол., ст. Колпна, М.-К.-В. ж. д.
„	3 ст.	Вол.: Красненская, Колпенская, Фошнянская и Городецкая.	Д. Екатериновка, Колпенской вол., ст. Колпна, М.-К.-В. ж. д.
„	4 ст.	Вол.: Федоровская, Жерновская, Нетрубешская, Дросковская, Смирновская, Верхососенская и Рождественская.	С. Смирны, почт. ст. Дросково, тел.—ст. Колпна, М.-К.-В. ж. д.
Г. Мценскъ его уѣздъ.	Город	Весь городъ.	Г. Мценскъ.
его уѣздъ.	1 ст.	Вол.: Ковергинская, Стрѣлецкая, Чичиневская и Тельчинская.	„
„	2 ст.	Вол.: Побѣдинская, Долговская, Михайловская, Городищенская и Богородицкая.	С. Долгое, Долговской вол., почт. отд. Долгое, тел.—ст. Маховая, Ю.-В. ж. д., 10 вер.
„	3 ст.	Вол.: Троицкая, Покровская, Воинская, Башкатовская и Чахинская.	Д. Желѣзница, Воинской в., ст. Отрада, М.-К. ж. д., 5 вер.
Г. Сѣвскъ его уѣздъ.	Город	Весь городъ.	Г. Сѣвскъ.
его уѣздъ.	1 ст.	Вол.: Литовинская, Апраксинская, Крупецкая и Радогощская.	С. Брасово, ст. Брасово, М.-К.-В. ж. д.
„	2 ст.	Вол.: Селечинская, Алешковская, Литижская, Шаровская и Чемлыжская.	С. Лугань, почт.-тел. отдѣл. Лугань.
„	3 ст.	Вол.: Подывотская, Лемяшевская, Витичская, Стрѣлецкая и Орлинская.	Г. Сѣвскъ.
Г. Трубчев. его уѣздъ.	Город	Весь городъ.	Г. Трубчевскъ.
его уѣздъ.	1 ст.	Вол.: Стрѣлецкая, Селецкая, Семячковская и Усохская.	„



его уѣздъ.	2 ст.	Вол.: Краснослободская и Пролысовская.	С. Кокоревка, ст. Брасово, М.-К.-В. ж. д., тел. -ст. Холмечи, тойже ж. д., 11 вер.
"	3 ст.	Вол.: Юровская, Уручьенская и Красносельская.	С. Уручье, ст. Выгоници, Пол. ж. д., 25 вер.

## СПИСОКЪ

волостныхъ правленій Орловской губерніи съ указаніемъ почтоваго адреса.

УѢЗДЫ.	Название волостей.	Почтовый адресъ.
Орловскій.	Богодуховская . . . . .	} Ст. Зміевка М.-К. ж. д.
	Яковлевская . . . . .	
	Философская . . . . .	
	Собакинская . . . . .	} Ст. Глазуновка М.-К. ж. д.
	Старополевская . . . . .	
	Очкинская . . . . .	Ст. Поньри М.-К. ж. д.
	Богородская . . . . .	Почт. ст. Зиновьево, Кромского у.
	Альшанская . . . . .	Ст. Нарышкино Р.-О. ж. д.
	Стрѣлецкая . . . . .	Г. Орель.
	Богдановская . . . . .	} Ст. Нарышкино Р.-О. ж. д.
	Городищенская . . . . .	
	Масловская . . . . .	
	Талызинская . . . . .	
	Шеншинская . . . . .	
	Покровская . . . . .	} Г. Орель.
	Лавровская . . . . .	
	Богословская . . . . .	Ст. Нарышкино Р.-О. ж. д.
	Плещеевская . . . . .	Ст. Орель.
	Баклановская . . . . .	Ст. Нарышкино Р.-О. ж. д.
	Болховской.	Зарѣцкая . . . . .
Однолуцкая . . . . .		
Лучанская . . . . .		
Алешинская . . . . .		
Паленская . . . . .		
Рѣпинская . . . . .		
Кривцовская . . . . .		
Красниковская . . . . .		



Болховской.	Злынская . . . . .	}	Болховская почтово-телеграфная контора.
"	Локовская . . . . .		
"	Паюсовская . . . . .	}	Почт. отд. Полозовские Дворы.
"	Маховицкая . . . . .		
"	Бунинская . . . . .	}	Хотынецкое почтовое отдѣленіе Карачевского у.
"	Ильинская . . . . .		
"	Рябинская . . . . .	}	Ольгинское почтовое отдѣленіе Болховского у.
"	Голдаевская . . . . .		
"	Мымринская . . . . .	}	Г. Брянскъ.
"	Знаменская . . . . .		
"	Селиховская . . . . .	}	Бутчино, Жиздрин. у., Калуж. г.
"	Ускинская . . . . .		
Брянскій.	Супоневская . . . . .	}	Дятьково, Орловской губ.
"	Бытошевская . . . . .		
"	Любохонская . . . . .	}	Ст. Жуковка Р.-О. ж. д.
"	Дятьковская . . . . .		
"	Фошнянская . . . . .	}	Почт. отд. Жирятино, Трубчев. у.
"	Княвичская . . . . .		
"	Акуличская . . . . .	}	Г. Мглинь, Черниговской губ.
"	Лутенская . . . . .		
"	Овстугская . . . . .	}	Ст. Людинка Р.-О. ж. д.
"	Снопотская . . . . .		
"	Вороновская . . . . .	}	Ст. Жирятино, Трубчевскаго у.
"	Алешинская . . . . .		
"	Салынская . . . . .	}	Ст. Рогнѣдино, Смоленской губ.
"	Елисѣевская . . . . .		
"	Госамская . . . . .	}	Ст. Дубровка Р.-О. ж. д.
"	Больше-Бобровская . . . . .		
Дмитровскій.	Волковская . . . . .	}	Г. Брянскъ.
"	Веретенинская . . . . .		
"	Долбенкинская . . . . .	}	Ст. Гремяче, Дмитровскаго у.
"	Домаховская . . . . .		
"	Круглинская . . . . .	}	Ст. Михайловка, Курской губ.
"	Волконская . . . . .		
"	Веревская . . . . .	}	Г. Дмитровскъ.
"	Хотѣевская . . . . .		
"	Работьковская . . . . .	}	Г. Дмитровскъ.
"	Соломенская . . . . .		
"	Лубянская . . . . .	}	Ст. Чувардино, Дмитровскаго у.
"	Гнѣздиловская . . . . .		
"	Глодневская . . . . .	}	Ст. Брасово М.-К.-В. ж. д.
"	Становлянская . . . . .		
Елецкій.	Ястребиновская . . . . .	}	Г. Елецъ.
"			



Елецкій.	Соловьевская . . . . .	}	Г. Елецъ.		
"	Красно-Полянская . . . . .				
"	Дрезгаловская . . . . .				
"	Ламская . . . . .				
"	Воронецкая . . . . .				
"	Суворовская . . . . .				
"	Извальская . . . . .				
"	Каменская . . . . .				
"	Казацкая . . . . .				
"	Афанасьевская . . . . .				
"	Чернавская . . . . .				
"	Стегаловская . . . . .				
"	Предтечевская . . . . .			}	Ст. Долгоруково.
"	Сергиевская . . . . .				
"	Богато-Платовская . . . . .			}	Ст. Тербуны Ю.-В. ж. д.
"	Тербунская . . . . .				
"	Казинская . . . . .	}	Г. Карачевъ.		
Карачевскій.	Драгунская . . . . .				
"	Дроновская . . . . .				
"	Старосельская . . . . .				
"	Пятницкая . . . . .				
"	Бошинская . . . . .				
"	Бутерская . . . . .				
"	Верхопольская . . . . .				
"	Ружевская . . . . .				
"	Шаблыкинская . . . . .			}	Почт. отд. Шаблыкино, Карач. у.
"	Сомовская . . . . .				
"	Хотынецкая . . . . .				
"	Хотимльская . . . . .			}	Ст. Хотынецъ Р.-О. ж. д. Ст. Девять Дубовъ Р.-О. ж. д.
"	Черкасская . . . . .				
Кромской.	Жерновецкая . . . . .			}	Г. Кромы.
"	Колкская . . . . .				
"	Козьмодемьянская . . . . .				
"	Гуторовская . . . . .				
"	Красниковская . . . . .				
"	Верхне-Боевская . . . . .				
"	Коровье-Болотовская . . . . .				
"	Сосковская . . . . .				
"	Кривчиковская . . . . .				
"	Кировская . . . . .				
"	Гостомльская . . . . .	}	Ст. Зиновьево.		
"					
"					

*Примѣчаніе.* Корреспонденція на имя вол. правленій изъ г. Ельца доставляется по принадлежности по земской почтѣ; при чемъ корреспонденцію на имя Предтечеваго вол. правленія можно адресовать на Измалковское почт. отд., находящееся при ст. Измаково, Орл.-Гр. линіи Ю.-В. ж. д.



Кромской.	Тросенская . . . . .	}	Почт. отд. Тросна, Кромского у.
”	Муравльская . . . . .		
”	Красноклинская . . . . .		
”	Никольская . . . . .		
”	Воронецкая . . . . .	}	Ст. Русскій-Бродъ жел.-дор. лин. Мармыжи-Верховье.
Ливенскій.	Становская . . . . .		
”	Жерновская . . . . .	}	Ст. Россошное Оров. - Гр. лин. Ю.-В. ж. д.
”	Покровская . . . . .		
”	Медвѣженская . . . . .	}	Ст. Измалково Ю.-В. ж. д.
”	Россошенская . . . . .		
”	Поль-Успенская . . . . .	}	Почт. отд. Вышне-Долгое.
”	Лебедская . . . . .		
”	Вышне-Должанская . . . . .	}	Г. Ливны.
”	Черкасская . . . . .		
”	Островская . . . . .	}	Воловское почт. отд., Ливенск. у.
”	Зубцовская . . . . .		
”	Рѣчицкая . . . . .	}	Г. Малоархангельскъ.
”	Успенская . . . . .		
”	Хмѣлевская . . . . .	}	Дросковское почт. отд. Малоар- хангельскаго у.
”	Навѣсенская . . . . .		
”	Никольская . . . . .	}	
”	Кудиновская . . . . .		
”	Вахновская . . . . .	}	
”	Вышне-Ольшанская . . . . .		
”	Знаменская . . . . .	}	
”	Гатищенская . . . . .		
”	Борковская . . . . .	}	
”	Царевская . . . . .		
”	Большовская . . . . .	}	
”	Воловская . . . . .		
Малоарханг.	Малоархангельская . . . . .	}	
”	Губкинская . . . . .		
”	Луковская . . . . .	}	
”	Ивановская . . . . .		
”	Успенская . . . . .	}	
”	Федоровская . . . . .		
”	Александровская . . . . .	}	
”	Куракинская . . . . .		
”	Верхососенская . . . . .	}	
”	Алексѣвская . . . . .		
”	Воровутская . . . . .	}	
”	Жерновская . . . . .		
”	Дросковская . . . . .	}	
”			



Малоарханг.	Смирновская . . . . .	}	Дросковское почт. отд. Малоархангельскаго у.
"	Покровская . . . . .		Ст. Русскій-Бродъ М.-К.-В. ж. д.
"	Скарятинская . . . . .	}	Ст. Колпна М.-К. ж. д.
"	Нетрубежская . . . . .		
"	Рождественская . . . . .	}	Колпенское почт. отд.
"	Красненская . . . . .		
"	Фошнянская . . . . .		
"	Колпенская . . . . .		
"	Городецкая . . . . .	}	Для простой корресп. г. Малоарханг., для страховой и денеж. — ст. Колпна М.-К. ж. д.
Мценскій.	Стрѣлецкая . . . . .	}	Г. Мценскъ.
"	Чахинская . . . . .		
"	Чичиневская . . . . .		
"	Покровская . . . . .		
"	Ковергинская . . . . .		
"	Тельчинская . . . . .		
"	Побѣдинская . . . . .		
"	Троицкая . . . . .		
"	Михайловская . . . . .	}	Поч. отд. Благодатное, Калуж. г.
"	Богородицкая . . . . .		
"	Городищенская . . . . .	}	Ст. Домнино Ю.-В. ж. д.
"	Долговская . . . . .		
"	Башкатовская . . . . .		
"	Воинская . . . . .		
"	Городищенская . . . . .	}	Ст. Домнино Ю.-В. ж. д., а въ распутицу на ст. Становой-Колодезь М.-К. ж. д.
"	Долговская . . . . .		
"	Башкатовская . . . . .	}	Почт. отд. Долгое, Орловск. губ.
"	Воинская . . . . .		
Сѣвскій.	Апраксинская . . . . .	}	Ст. Брасово М.-К.-В. ж. д.
"	Литовинская . . . . .		
"	Крупецкая . . . . .	}	Ст. Комаричи М.-К.-В. ж. д.
"	Радогощская . . . . .		
"	Шаровская . . . . .	}	Почтово-телеграф. отд. Лугань Сѣвскаго у.
"	Селечинская . . . . .		
"	Алешковская . . . . .	}	Г. Сѣвскъ.
"	Чемлыжская . . . . .		
"	Стрѣлецкая . . . . .		
"	Витичская . . . . .		
"	Литижская . . . . .		
"	Орлинская . . . . .		
"	Подывотская . . . . .		
"	Лемяшовская . . . . .		
"			
"			



Трубчевскій.	Стрѣлецкая . . . . .	}	Г. Трубчевскъ.
”	Селецкая . . . . .		
”	Семячковская . . . . .		
”	Усохская . . . . .		
”	Краснослободская . . . . .		
”	Юровская . . . . .		
”	Уручьенская . . . . .	}	Ст. Выгоничи Полѣсек. ж. д.
”	Красносельская . . . . .		
”	Пролысовская . . . . .		
			Почт. ст. Ревны, Трубчевск. у.

## С П И С О К Ъ

земскихъ медицинскихъ участковъ, съ указаніемъ квартиръ врачей.

УѢЗДЫ.	Названіе участковъ.	Квартиры врачей.	УѢЗДЫ.	Названіе участковъ.	Квартиры врачей.
Орловскій.	1	Д. Каменка, Богородицкой вол.	Дмитровск.	1	Г. Дмитровскъ.
	2	С. Яковлево, Яковлевской вол.		2	Д. Гремячая.
	3	Г. Орель, Карач. ул., д. Земства.		3	Г. Дмитровскъ.
	4	С. Лебедка, Богдановской вол.		4	С. Суслово.
Болховской	1	Г. Болховъ.	Елецкій.	1	С. Предтечево.
	2	Д. Липовка, Голдаевской вол.		2	С. Тергубово.
	3	С. Кутьма, Злынской вол.		3	С. Сергіевское.
	4	С. Кривцово, Кривцовской вол.		4	С. Вороново, Каменской вол.
	5	С. Уское, Ускинской вол.		5	С. Стегаловское.
Брянскій.	1	На Угости, (Красная станція).		Карачевск.	6
	2	С-цо Глинищево.	1		Г. Карачевъ.
	3	С. Фошня.	2		С-цо Богородицкое.
	4	Ст. Дубровка, Р.-О. жел. дор.	3		С. Шаблыкино.
			Кромской.	4	С. Клинское.
				5	Г. Карачевъ.
				1	Г. Кромы.
				2	С. Апальково.
			Ливенскій.	3	С. Муханово.
				4	С. Муравль.
				1	С. Борки, Борковской вол.



Ливенскій.	2	С. Волово, Воловской вол.	Малоарх. Мценскій.	5	С. Топки.
	3	С. Долгое, Выше-Должанской вол.		1	Г. Мценскъ.
	4	С-цо Новоселки, Навсенской вол.		2	С. Воинъ.
	5	Г. Ливны.		3	С. Троицкое.
	6	С. Русскій - Бродъ, Становской вол.		4	С. Долгое.
	7	С. Оберць, Островской вол.	5	С. Старенково.	
	Малоарх.	1	Г. Малоарханг.	Сѣвскій.	1
2		С. Покровское Липовець.	2	С. Казинка.	
3		С. Колпна.	3	Г. Сѣвскъ.	
4		С. Дросково.	4	С. Хпнель.	
		Трубчевск.	1	Г. Трубчевскъ.	
			2	С. Лопуша.	
			3	С. Салтановка.	
			4	С. Утахъ.	
			5	Красная слоб.	

## СПИСОКЪ

больницъ и фельдшерскихъ пунктовъ, съ указаніемъ ихъ мѣстонахожденія.

УѢЗДЫ.	БОЛЬНИЦЫ.	Фельдшерскіе пункты.
Орловскій.	1) Въ г. Орлѣ.	1) с. Лаврово.
	2) „ с. Яковлевъ, той-же вол.	2) с. Никольское.
	3) „ с. Каменкѣ, Богород. вол.	
	4) „ с. Лебедкѣ, Богданов. вол.	
Болховской	1) „ г. Болховѣ.	
	2) „ д. Липовкѣ.	
	3) „ с. Кутьмѣ.	Н ѣ т ѣ.
	4) „ с. Кривцовѣ.	
	5) „ с. Ускомѣ.	
Брянскій.	1) „ с-цѣ Глинищевѣ.	1) с. Елисевици. 2) с. Супонево. 3) с. Любохна.
	2) На Угостинской (Красн. станц.).	4) с. Овстугъ. 5) с. Княвичи.
	3) Въ с. Дубровкѣ.	6) с. Акуличи. 7) с. Лутна.
	4) „ с. Фошнѣ.	8) с. Вороново. 9) с. Снопоть.
		10) с. Дятьково. 11) с. Бытошъ.



Брянскій.	5) Въ с. Бѣжицѣ.	} Больницы фаб. и заводовъ.	Н ѣ т ѣ.
	6) „ с. Радицѣ.		
	7) „ с. Дятьковѣ.		
	8) „ д. Старь.		
Дмитровск.	1) „ г. Дмитровскѣ.		1) с. Домаха.
	2) „ с. Гремячемъ.		2) с. Лобаново.
	3) „ с. Сусловѣ.		3) с. Лубянки.
Елецкій.	1) „ г. Ельцѣ.		1) с. Казаки.
	2) „ с. Вороновѣ.		2) с. Введенское. 3) с. Боль- шіе Извалы. 4) с. Голиково.
	3) „ с. Предтечевѣ.		5) с. Афанасьево. 6) с. Ста- новое. 7) Тербуны.
	4) „ с. Сергіевскомъ.		8) с. Казинка.
	5) „ с. Стегаловкѣ.		9) с. Богатые-Платы. 10) с. Грунино.
	6) „ с. Трегубовѣ.		11) с. Воргла. 12) с. Крас- ная-Пальна. 13) с. Верх- не-Дрезгалово.
Карачевск.	1) „ г. Карачевѣ.		1) д. Алехина. 2) с. Бого- родицкое. 3) с. Хотьково.
			4) с. Шаблыкино. 5) с. Сомово. 6) с. Клинское.
			7) с. Верхополье. 8) с. Бошино.
Кромской.	1) „ г. Кромахъ.		1) с. Сосково.
	2) „ с. Муравлѣ.		2) с. Красный-Клинъ.
	3) „ с. Апальковѣ.		3) с. Кривчиково. 4) с. Ка- раськово.
Ливенскій.	1) „ г. Ливнахъ.		Н ѣ т ѣ.
	2) „ с. Воловѣ.		1) с. Вышне-Ольшаное.
	3) „ с. Оберцѣ.		2) с. Россошное.
	4) „ с. Новоселкахъ.		3) с. Никольское.
	5) „ с. Боркахъ.		4) с. Царево.
	6) „ с. Вышне-Долгомъ.		5) д. Евланова. 6) с. Жер- новецъ.
Малоарх.	1) „ г. Малоархангельскѣ.		
	2) „ с. Колпнѣ.		Н ѣ т ѣ.
	3) „ с. Повровской-Липовицѣ.		
	4) „ с. Дросковѣ.		
Мценскій.	1) „ г. Мценскѣ.		Н ѣ т ѣ.
	2) „ с. Воинѣ.		
	3) „ с. Троицкомъ.		



Мценскій.	4) Въ с. Старенковѣ.	Н ѣ т ѣ.
	5) „ с. Долгомъ.	
Сѣвскій.	1) „ г. Сѣвскѣ.	
	2) „ с. Брасовѣ.	
	3) „ с. Хинель.	
Трубчевск.	1) „ г. Трубчевскѣ.	
	2) „ с. Утахъ.	
	3) „ с. Лопушѣ.	
	4) „ с. Салтановкѣ.	
		1) Стрѣлецкая слоб. 2) с. Чемлыжъ. 3) с. Алешковичи. 4) с. Селечня. 5) с. Брасово. 6) с. Литовня. 7) с. Крупецъ. 8) с. Казинка. 9) с. Шарово. 10) с. Радогощъ. 11) д. Марьинъ-Хуторъ. 12) с. Витичъ. 13) с. Подывотье. 14) с. Орля.
		1) с. Любець.
		2) с. Мальма.
		3) с. Ревны.
		4) с. Горожанка.

## СПИСОКЪ

земскихъ ветеринарныхъ участковъ и состоящихъ при нихъ фельдшерскихъ пунктовъ.

УѢЗДЫ.	№ участка.	Мѣстонахождение.	Раіоны участковъ.	Лѣчебница или амбулаторный пунктъ животныхъ.	Безплатно или за какую плату производится лѣчение и даются совѣты.	Фельдшерскіе пункты.
Орловск.	1	Г. Орель.	Г. Орель и вол.: Богословская, Богдановская, Баклановская, Городищенская, Масловская, Плещеевская, Стрѣлецкая, Талызинская и Шеншинская.	Лѣчебница.	Безплатно.	Г. Орель; д. Дмитриевка, Масловской вол.; с. Лебедка, Богдановской вол.
	2	Г. Орель.	Вол.: Покровская, Альшанская, Лавровская, Яковлевская, Богодуховск., Философская, Старополевская, Собакинская, Очкинская и Богородицкая.	Амбулаторный.	Безплатно.	Г. Орель; с. Яковлево, той-же вол.; д. Каменка.



Болховск.	1	Г. Болховъ.	Г. Болховъ и вол.: Зарѣцкая, Однолуцкая, Кривцовская, Рѣпинская, Паленская, Алешинская, Лучанская, Злынская, Лонская и Красниковская.	Лѣчебница.	Безплатно.	Г. Болховъ.
	2	С. Зацѣпъ, Голдаевской волости.	Вол.: Знаменская, Голдаевская, Рябинская, Ильинская, Уснинская, Мыринская, Маховицкая, Паюсовская, Бунинская и Селиховская.	Лѣчебница.	Безплатно.	Д. Низина, Мыринской волости.
Брянскій.	1	Г. Брянскъ.	Г. Брянскъ и вол.: Супоневская, Дятьковская, Любохонская, Госамская, Княвичская, Акуличская и Елисѣевская.	Амбулаторный.	Безплатно.	Г. Брянскъ, с. Княвичи.
	2	Ст. Дубровка Р.-О. ж. д.	Вол.: Алешинская, Салынская, Фошнянская, Снопотская, Вороновская, Бытошевская, Лутненская и Овстугская.	Амбулаторный. Лѣчебница.	Безплатно.	с. Акуличи. Ст. Дубровка, Р.-О. ж. д., д. Вороново, той-же вол.
Дмитров.	1	Г. Дмитров.	Г. Дмитровскъ и весь Дмитровскій у.	Амбулаторный.	Безплатно.	Г. Дмитров.
Елецкій.	1	Г. Елецъ.	Г. Елецъ и вол.: Ламская, Извальская, Суворовская, Дрезгаловская и Соловьевская.	Лѣчебница въ г. Ельцѣ. Амбулаторный.	Плата взимается: за совѣтъ врача 10 к.; за лѣкарство 5 к.; за совѣтъ фельдшера 5 к.	Г. Елецъ, с. Извалы, той-же вол., с. Новопогорѣлово, Соловьевской вол.
	2	С. Спасское Сергѣевской волости.	Вол.: Сергѣевская, Тербунская, Казинская, Каменская, Богато - Платовская и Стегаловская.	Лѣчебница при пун. ветеринара. Амбулаторный.	Тоже.	С. Стегаловка, той-же вол.
	3	С. Плоское Становлянской вол.	Вол.: Чернавская, Афанасьевская, Казацкая, Предтечевская, Становлянская, Ястребинская и Краснополянская.	Лѣчебница при пун. ветеринара.	Безплатно.	С. Тербуны.
					Плата взимается: за совѣтъ врача 10 к.; за лѣкарство 5 к.; за совѣтъ фельдшера 5 к.	С. Предтечево той-же вол., с. Плоское, Становлянской вол.



Карачев.	1	Г. Карачевъ.	Г. Карачевъ и вол.: Драгунская, Дроновская, Пятницкая, Хотынецкая, Хотимльская, Старосельская, Верхопольская и части Бошинской и Руженской.	Амбулаторный.	Безплатно.	Г. Карачевъ.
	2	С. Сомово.	Вол.: Сомовская, Шаблыкинская, Бутерская и части Бошинской и Руженской.	Амбулаторный.	Безплатно.	С. Шаблыкино, той-же вол.; с. Ружное, Шаблыкинск. вол.
Кромской	1	Г. Кромы.	Г. Кромы и весь Кромской уѣздъ.	—	Безплатно.	Г. Кромы.
Ливенск.	1	Г. Ливны.	Г. Ливны и вол.: Черкасская, Успенская, Хмѣлевская, Навѣсинская, Жерновская и половина Никольской и Рѣчицкой.	Лѣчебница.	Совѣты безплатно, а съ лѣкар. взимается съ бол. животныхъ по 25 к., а съ мал. по 10 к.	Г. Ливны.
	2	С. Волово, той-же вол.	Вол.: Гатищенская, Борковская, Царевская, Большовская, Знаменская и Воловская.	Лѣчебница.	Безплатно.	С. Волково, той-же вол.
	3	С-цо Сергѣевское, Будиновск. вол.	Вол.: Кудиновская, Вышне - Должанская, Лебедская, Вышне - Ольшанская, Вахновская и части Рѣчицкой и Ольшанской.	Лѣчебница.	Застаціонарное лѣч. съ бол. животн. по 10 к. въ сутки, за совѣты съ бол. животн. по 25 к., съ мал. по 10 к.	С-цо Сергѣевское, Будиновской вол.
	4	С.Россошное, той-же вол.	Вол.: Россошенская, Поль-Успенская, Островская, Зубцовская, Медвѣжинская, Покровская и Становская.	Лѣчебница. Амбулаторный.	За совѣты съ лѣкар. съ больн. животн. по 25 к., съ мал. по 10 к.	С. Россошное, той-же волости. С. Поль-Успенское, той-же вол.
Малоарх.	1	Г. Малоархангельскъ.	Г. Малоархангельскъ и вол.: Малоархангельская, Александровская, Буракинская, Губкинская, Верхососенская, Алексѣевская, Ивановская и часть Федоровской.	Амбулаторный.	Безплатно.	Г. Малоархангельскъ.



Малоарх.	2	С. Нетру- бежъ, той-же вол.	Вол.: Колпенская, Нетрубежская, Горо- децкая, Фошнянская, Красненская, Луков- ская и часть Смир- новской.	Амбула- торный.	Безплатно.	С. Нетру- бежъ, при пунктѣ.
	3	С. Дросково, той-же вол.	Вол.: Дросковская, Жерновская, Скаря- тинская, Успенская, Воровутская, Покров- ская и части Федо- ровской и Смирнов- ской.	Амбула- торный.	Безплатно.	—
Мценскій	1	Г. Мценскъ.	Г. Мценскъ и вол.: Стрѣлецкая, Ковер- гинская, Чичиневская, Тельчинская, Башка- товская, Чахинская, половина Побѣдинской, половина Покровской и часть Троицкой.	Лѣчеб- ница.	Безплатно.	Г. Мценскъ.
	2	Михайлов- скій хуторъ, Городищен- ской вол., д. Плоты.	Вол.: Долговская, Городищенская, Ми- хайловская, Богород., Троицкая, кромѣ с. Спаскаго, половина Покровской и половина Побѣдинской.	Лѣчеб- ница.	Безплатно.	Д. Плоты, Городищен- ской вол.
Сѣвскій.	1	Г. Сѣвскъ.	Г. Сѣвскъ и вол.: Витичская, Алешков- ская, Лемяшовская, Чемлыжская, Стрѣлец- кая, Ординская и По- дывотская.	Лѣчеб- ница.	Безплатно.	Г. Сѣвскъ.
	2	С. Брасово.	Вол.: Литовинская, Апраксинская, Радо- гощская, Шаровская, Селечинская, Крупец- кая и Литижская.	Амбула- торный.	Безплатно.	С. Брасово.
Трубчев.	1	Г. Труб- чевскъ. С. Лопушъ, Учучьенск.в. С. Пролысо- во, той-же в.	Г. Трубчевскъ и весь уѣздъ. . . . . . . . . . .	Лѣчеб- ница. Амбула- торный. Амбула- торный.	Безплатно. — Безплатно.	Г. Трубчев. С. Лопушъ. С. Пролы- сово, той-же волости.



# СПИСОКЪ

полицейской стражи Орловской губерніи.

Примѣчаніе. 1. Всѣ нумерованные отряды находятся при становыхъ квартирахъ.  
2. Полицейскіе урядники при волостяхъ.

№ № отрядовъ.	Числительность стражи.						Пунктъ постояннаго квартированія стражи.	Въ какомъ станѣ расположена пунктъ.	Ближайшая къ пункту станція желѣзной дороги и разстояніе до нея.	Ближайшая къ пункту почтовая и телеграфная контора. П.—почтовая. Т.—телеграфная. П.-Т.—почтово-телеграфная.	
	Урядниковъ		Пѣшихъ.		Конныхъ.						
	Офицеровъ.	Старшихъ.	Младшихъ.	Старшихъ.	Младшихъ.	Старшихъ.					Младшихъ.
<b>Орловскій уѣздъ.</b>											
1 кон.	1	3	16	—	—	—	20	При г. Орлѣ.	3	Ст. Орель.	П.-Т.— Правительственная и П.-Т.—желѣзнодорожн. на ст. Орель.
4 кон.	—	—	—	—	—	1	9				
19 пѣш.	—	—	—	1	38	—	—				
36 кон.	—	—	—	—	—	1	29	С-цо Глѣбово, Яковлевск. вол., Орловскаго у.	1	Ст. Зміевка, М.-К. ж. д. въ 10 вер.	П.-Т.— Правительственная въ 10 в. и Т.—желѣзнодорожн. при ст. Зміевка.
2 кон.	—	—	—	—	—	1	13				
3 кон.	—	—	—	—	—	1	13	Поселокъ Нарышкино.	2	Ст. Нарышкино, Р.-О. ж. д. 1/4 вер.	П.— Правительственная и Т.—желѣзнодорожная при ст. Нарышкино.
Итого 5 к.	1	3	16	—	—	4	84				
1 п.	—	—	—	1	38	—	—				
<b>Брянскій уѣздъ.</b>											
5 кон.	—	—	15	—	—	1	7	Г. Брянскъ.	—	Ст. Брянскъ, Р.-О. ж. д. 5 в.	П.—г. Брянскъ. Т.— П.-Т.—
6 кон.	—	—	—	—	—	1	9	С. Радица.	1	Ст. Брянскъ, Р.-О. ж. д. 2 в.	П.—ст. Брянскъ Т.— П.-Т.—г. Брян.
5 кон.	—	—	—	—	—	1	23				
10 кон.	—	—	—	—	—	—	9				
вр. учр.	—	—	—	—	—	—	—				
1 пѣш.	—	—	—	1	7	—	—	С. Дятьково.	2	Ст. Дятьково, Мальцов. узкокол. ж. д. 1/2 в.	П.—с. Дятьково Т.— П.-Т.—г. Брян.
7 кон.	—	—	—	—	—	1	9				
5 кон.	—	—	—	—	—	—	5				
1 пѣш.	—	—	—	—	2	—	—	Пос. Людинка	3	Ст. Клѣтня, Р.-О. ж. д.	П.—пос. Людинка Т.—ст. Клѣтня. П.-Т.—Брянскъ.
8 кон.	—	—	—	—	—	1	9				
5 кон.	—	—	—	—	—	—	10				
1 пѣш.	—	—	—	—	2	—	—	Пос. Дубровка	4	Ст. Дубровка, Р.-О. ж. д.	П.—пос. Дубровка Т.—ст. Дубровка П.-Т.—г. Брянскъ
9 кон.	—	—	—	—	—	1	9				
5 кон.	—	—	—	—	—	—	10				
1 пѣш.	—	—	—	—	—	—	—				
вр. учр.	—	—	—	—	—	5	—				







19 кон.	—	—	—	1 9	Дер. Елизаветовка.	4	Ст. Долгоруково, Ю.-В. ж. д.	П.-Т.—ст. Долгоруково.
20 пѣш.	—	—	11	—	Г. Елецъ.	—	Ст. Елецъ, Ю.-В. ж. д., С.-В. и Р.-У. ж. д. 3 в.	П.-Т.—г. Елецъ.
Итого 5 к.	—	1 19	—	5 80				
1 п.	—	—	11	—				

<b>Кромской уѣздъ.</b>									
20 кон.	—	2 15	—	1 19	Г. Кромы.	1	Нарышкино 30 вер.	П.-Т.—г. Кромы.	
21 кон.	—	—	—	1 12					
22 кон.	—	—	—	1 9	С. Тросна, Тросенской вол.	2	Дьячье 12 в. Поездъ ходитъ въ с. Троснѣ. 2—3 раза въ недѣлю.	Почтовая конт.	
Итого 3 к.	—	2 15	—	3 40					

<b>Карачевскій уѣздъ.</b>									
23 кон.	—	1 11	—	1 19	Г. Карачевъ.	1	Г. Карачевъ 1 вер.	П.-Т.—г. Карач.	
5 пѣш.	—	—	1 12	—					
24 кон.	—	—	—	1 9	Д. Бражина.	2	Ст. Карачевъ.	П.-Т.—г. Карач.	
25 кон.	—	—	—	1 8	С. Шаблыкино	3	Ст. Карачевъ.	П.-Т.—с. Шаблыкино.	
Итого 3 к.	—	1 11	—	3 36					
1 п.	—	—	1 12	—					

<b>Ливенскій уѣздъ.</b>									
26 кон.	—	1 24	—	1 24	Г. Ливны.	—	Ст. Ливны, при станціи.	П.-Т.—г. Ливны.	
27 кон.	—	—	—	13	При ст. Россошное.	1	Ст. Россошное, при станціи.	П.-Т.—Россошное.	
6 пѣш.	—	—	2 17	—	Г. Ливны.	2	Ст. Ливны, при станціи.	П.-Т.—Ливны.	
7 пѣш.	—	—	2 17	—	С. Вышне-Долгое.	3	Ст. Долгое, 8 вер.	П.-Т.—Вышне-Долгое.	
8 пѣш.	—	—	2 17	—	С. Волово.	4	Ст. Набережное 18 вер.	П.—Волово. Т.—Набережное.	
9 пѣш.	—	—	1 17	—	Ст. Тербуны.	5	Ст. Тербуны, при станціи.	П.-Т.—Тербуны.	
Итого 2 к.	—	1 24	—	1 37					
4 п.	—	—	7 68	—					



						<b>Малоархангел. уѣздъ.</b>					
28 кон.	—	1	21	—	—	1	19	Г. Малоарх.	—	Ст. Малоарх., М.-К. ж. д. 12 в.	П.-Т.—г. Мало- архангельскъ.
10 пѣш.	—	—	—	1	21	—	—	С. Куракино.	1	Ст. Куракино, М.-К. ж. д. 7 в.	П.-Т.—ст. Кура- кино.
11 пѣш.	—	—	—	1	17	—	—	С. Покровское Липовица.	2	Ст. Зміевка, М.-К. ж. д. 35 в.	П.-Т.—г. Мало- архангельскъ.
12 пѣш.	—	—	—	1	15	—	—	Д. Екатери- новка, Кошпен- ской вол.	3	Ст. Колпна, М.-К.-В. ж. д. 1 1/2 вер.	П.—с. Успенское. П.-Т.—ст. Колпна
13 пѣш.	—	—	—	2	14	—	—	С. Смирные.	4	Ст. Колпна, М.-К. ж. д. 27 в.	П.—с. Дресково. П.-Т.—г. Мало- архангельскъ.
<hr/>											
Итого 1 к.	—	1	21	—	—	1	19				
4 п.	—	—	—	5	67	—	—				

						<b>Мценскій уѣздъ.</b>					
29 кон.	—	2	12	—	—	1	19	Г. Мценскъ.	—	Ст. Мценскъ.	П.-Т.—Мценскъ.
30 кон.	—	—	—	—	—	1	11	С. Долгое, Долговской вол.	2	Ст. Маховая 18 вер. и Золо- тарево 17 вер.	П.—Долгое.
14 пѣш.	—	—	—	1	11	—	—	Г. Мценскъ.	1	Ст. Мценскъ 1 вер.	П.-Т. Мценскъ.
15 пѣш.	—	—	—	1	10	—	—	Д. Желѣзница, Воинской вол.	3	Ст. Отрада 5 вер.	П.—ст. Отрада.
<hr/>											
Итого 2 к.	—	2	12	—	—	2	30				
2 п.	—	—	—	2	21	—	—				

						<b>Сѣвскій уѣздъ.</b>					
31 кон.	—	1	13	—	—	1	19	Г. Сѣвскъ и с. Добрунь.	—	Ст. Зерново 33 вер. отъ г. Сѣвска, ст. Су- земка 16 в. отъ с. Добруни.	П.-Т.—Сѣвскъ.
16 пѣш.	—	—	—	1	14	—	—	С. Брасово.	1	Ст. Брасово, М.-К.-В. ж. д. 1 1/2 вер.	П.-Т.—Брасово.
17 пѣш.	—	—	—	1	14	—	—	С. Лугань.	2	Ст. Комаричи 25 в., ст. Бра- сово 25 в., ст. Суземка 25 в.	П.-Т.—Лугань.
18 пѣш.	—	—	—	1	14	—	—	Г. Сѣвскъ.	3	Ст. Зерново 33 вер.	П.-Т.—Сѣвскъ.
<hr/>											
Итого 1 к.	—	1	13	—	—	1	19				
3 п.	—	—	—	3	42	—	—				



					Трубчевскій уѣздъ.					
32 кон.	—	—	9	—	1	19	Г. Трубчев.	1	С. Холмечи	П.-Т.—Трубчев.
33 кон.	—	—	—	—	1	9		35	вер.	
34 кон.	—	—	—	—	1	9	С. Бокоревка.	2	Холмечи 12 в., Алтухово 12 в.	П.-Т.—ст. Хол- мечи.
35 кон.	—	—	—	—	1	9	С. Уручье.	3	Выгоничи 22 вер.	П.-Т.—ст. Выго- нич.
<hr/>										
Итого 4 к.	—	—	9	—	4	46				
Всего въ губерніи:										
36 кон.	1	19	182	—	—	35				
19 нѣш.	—	—	—	26	322	—				
						570				

## СПИСОКЪ

ежегодныхъ ярмарокъ въ Орловской губерніи.

Названіе городовъ и уѣздовъ.	Названіе селеній.	Названіе ярмарокъ.	Какого мѣсяца и числа.	Сумма оборота въ рубляхъ.
Г. Болховъ.	—	Тихвинская.	26 іюня.	—
Г. Брянскъ.	—	Афанасьевская.	2 мая.	30000
	—	Десятая.	Въ 10 пятницу по Пасхѣ.	50000
	—	Воздвиженская.	14 сент.	40000
Брянскій у.	с. Дятьково.	—	6 авг.	—
	с. Ивотъ.	—	Въ первую пятницу по Троицѣ и 10 окт.	—
	с. Старь.	—	9 мая и 24 окт.	—
	с. Любохна.	—	9 мая и 6 декабря.	—
	с. Слободище.	—	18 авг. и 8 сент.	—
с. Липово.	—	—	9 мая и 6 декабря.	—



Брянскій у.	с. Дарковичи.	—	2 іюля.	—
	с. Бытошь.	—	1 октяб.	—
	с. Фошня.	—	9 мая, 6 дек. и 29 іюля.	—
	с. Акуличи.	—	9 мая, 8 іюля, 25 сент. и 6 декаб.	—
	с. Лутня.	—	8 ноября.	—
	д. Деньгубовка.	—	4 декабря.	—
Г. Дмитров.	—	—	21 мая.	20000
	—	—	30 августа.	—
	—	—	22 октября.	23000
Дмитров. у.	Волково.	—	9 мая.	1000
	Гнань.	—	День Вознесен. Господня.	1000
	Глоднево.	—	День С. Тро- ицы.	2500
	Лужки.	—	16 іюня.	1000
	Рыжково.	—	8 іюля.	3000
	Андросово.	—	8 сентября.	1000
Елецкій у.	Красная Поляна.	Петро-Павлов- ская.	Съ 28 по 30 іюня.	10000
	Талець.	Казанская.	Съ 7 по 9 іюля.	3000
	Архангельское.	Троицкая.	—	2000
	Черново.	Никольская.	Съ 3 по 9 мая. 23 іюня, 2 ав- густа, 1 и 26 октября.	1500 500
	—	—	Съ 15 по 21 мая.	8000
	Измайлово.	—	14—15 іюля.	2000
	Васильевское.	—	5 дней по 1 октября.	} оборотъ незначи- тельный.
	Рождество.	—	—	
	Предтечево.	—	—	35000
	Тербуны.	Вознесенская.	—	—
	Карачев. у.	—	Вознесенская.	9 октября.
—		Утолимская.	”	1500
Слоб. Бережки.		Тихоновская.	16 іюня.	10000
Одрино.		Николаевская.	9 мая.	7000
Деять-Дубовъ.		Георгиевская.	23 апрѣля.	12000
Шаблыкино.	—	—	9000	



Карачев. у.	Бутро.	—	—	6000
	Ружно.	Афанасьевская.	2 мая.	8000
	Шаблыкино.	—	Верб. Воскр.	8000
	Шаблыкино.	Георгиевская.	26 ноября.	500
	Лѣски.	Петропавловская	29 июня.	2000
	Сомово.	Славущенская.	13 сентября.	400
	Глыбочка.	—	День преполо- венія пятидесят- ницы.	1500
	Покровъ.	Покровская.	1 октября.	1500
	Гавриловское.	Балыкинская.	23 іюля.	1000
	Г. Кромь.	—	—	На 10 недѣль по Пасхѣ.
—		—	23 апрѣля.	2000
—		Покровская.	1 октября.	5000
—		—	25 марта.	7000
Кромской у.	Жерновець.	—	Верб. Воскр.	
	—	—	18 августа.	
	—	—	10 октября.	
	Ломовець.	—	23 апрѣля.	5000
	—	—	3 ноября.	
	Воронецъ.	—	16 іюня.	21500
	—	—	1 октября.	
	Короськово.	—	1 іюля.	
	—	—	1 ноября.	
	Муравль.	—	8 снтября.	1000
Тросна.	—	15 августа.	1000	
Каменець.	—	День Св. Тро- ицы.	300	
Новые Турьи.	—	15 іюля.	6000	
Никольское.	—	9 мая.	6000	
—	—	26 октября.		
Г. Ливны.	—	Всеѣдная.	Предъ масля- ницей.	57000
	—	Десятая.	На 10 недѣль послѣ Пасхи.	13000
	—	Ивановская.	Съ 23 по 30 августа.	95000
	—	Никольская.	Съ 1 по 6 дек.	23000
	—	Рождественская.	Съ 20 по 25 декабря.	21000



Ливенскій у.	Навѣсное.	Пестрая.	Предъ масля- ницей.	4000
	Покровское. Галичье.	Сороки. —	9 марта. Съ 10 фев. по 17 февраля.	} 12000
	Царево.	Жень - мурово- сиць.	За 7 дней до праздника Пре- половенія.	
	Волово.	Преполовенская.	За 2 недѣли до праздника Пре- половенія.	15000
	—	Алексѣевская.	Съ 9 по 16 марта.	1500
	Борки.	Троицкая.	Со дня Св. Тро- ицы по день Всѣхъ Святыхъ.	2000
	Вышне-Большое	Девятая.	На 9 недѣль послѣ Пасхи.	22000
	Святитское.	Святитская-Ни- кольская.	Съ 6 по 9 мая.	7000
	Гатищъ.	Казанская.	Съ 6 по 9 іюля.	25000
	Покровское, Лю- бовша тожъ.	Кириковская.	Съ 10 по 15 іюля.	6000
	Михайловское.	Михайловская.	Съ 6 по 8 сен- тября.	3000
	Вышне-Большое	Покровская.	Съ 24 сентя- бря по 1 ок- тября.	1500
	Покровское, Лю- бовша тожъ.	Покревская.	Съ 25 сен- тября по 1 ок- тября.	2000
	с. Волово.	Афанасѣевская.	Съ 12 по 18 января.	—
	с. Захаровка, Воловской вол. При ст. Тер- буны.	—	Съ 28 по 30 января.	—
	с. Долгое.	Срѣтенская.	2 февраля.	—
Вышне-Ольша- ное.	—	Съ 26 по 30 апрѣля.	—	
с. Успенское.	Георгіевская.	Съ 9 по 17 марта. Съ 18 по 23 апрѣля.	—	



Ливенскій у.	с. Малиново.	—	Съ 15 по 22 сентября.	—
Г. Малоарх.	—	Преполовенская	Въ 25 день по Пасхѣ.	} 130000
	—	Рождество - Богородицкая.	4 сентября.	
Малоарх. у.	Нетрубезь.	Тихвинская.	26 іюня.	10000
	—	Дмитріевская.	26 октября.	10000
	Перехожая Липовица.	Троицкая.	—	35000
	Красное, Троицкое тожь.	Іоанно-Воинская	22 іюля.	25000
	Критово.	—	28 августа.	20000
	Корсунское.	Сергіевская.	9 октября.	15000
	Смирныхъ.	Успенская.	15 августа.	5000
	Дросково.	Благовѣщенская	25 марта.	} 5000
	—	Георгіевская.	23 апрѣля.	
	—	Михайловская.	8 ноября.	
	Фошня.	Никитская.	15 сентября.	5000
	Топки.	Казанская.	Съ 2 по 8 іюля.	5000
	Колпна.	Фоминская.	Съ понедѣльника Фоминой недѣля. 7 дней.	} 10000
	—	Козьмодеміановская.	1 іюля.	
	—	—	1 ноября.	
Мценскій у.	Городище.	—	1 октября.	1000
Г. Сѣвскъ.	—	—	Въ десятую пятницу по Пасхѣ.	30000
	—	Воздвиженская.	14 сентября.	20000
	—	Временная.	28 октября.	30000
	—	—	Фоминъ понедѣльникъ.	5000
Сѣвскій у.	Брасово.	Вознесенская.	—	1000
	—	Казанская.	8 іюля.	15000
	Радогощь.	—	15 августа.	10000
	Кропотово.	—	8 сентября.	30000
	Селечно.	Ильинская.	20 іюля.	1000
	—	Покровская.	1 октября.	1000
	Алешковичи.	—	18 августа.	1000



Сѣвскій у.	Лемяшовка.	—	Верб. Воскр.	1000
	—	—	26 августа.	2000
	—	—	21 ноября.	3000
	Пос. Комаричи.	Никольская.	9 мая.	10000
Г. Трубчев.	—	Покровская.	1 октября.	1000
	—	Срѣтенская.	2 февраля.	7000
	—	Георгиевская.	23 апрѣля.	2000
	—	Пантелеймонов- ская.	27 іюля.	7000
	—	Казанская.	22 октября.	4000
Трубчев. у.	Ревны.	—	18 августа.	3000
	—	—	2 февраля.	1000
	—	—	24 октября.	10000
	—	—	9 мая.	2000
	Радутино.	—	15 августа.	1100
	Ямное.	—	29 августа.	1000
	Кокоревка.	—	29 іюня.	300
	Жирятино.	—	9 мая.	} до 5000
—	—	6 декабря.		



# АЛФАВИТНЫЙ УКАЗАТЕЛЬ

лицъ, вошедшихъ въ составъ Адресъ-Календаря.

Примѣчаніе: цифры набранныя курсивомъ относятся къ 3-му отдѣлу.

А.	
Абакумовъ К. В. 134	Аверьянова Д. И. 111
Абашинъ Ф. М. 93	Авиловъ В. Ф. 75
Абашинъ П. П. 98	Авиловъ И. П. 242
Абель Э. К. 76	Абашинъ С. 1, 14
Аблецова М. А. 36, 66	Авраамовъ В. М. 10, 25, 113, 115, 119, 189
Аблецова П. Н. 37	Авраамовъ В. М. 138
Аболмазовъ В. И. 257, 264	Авраамовъ К. В. 110
Абрамова Е. С. 272	Авраамовъ В. М. 108
Абрамовскій А. А. 20	Аврунина Н. Н. 139
Абрамовичъ Л. К. (вр.) 114	Автономовъ А. Н. 219
Абрамовичъ - Барановскій Ф. Г. 53	Аверкіевъ М. Н. 15
Абрамовъ П. Т. 187	Аверьянова А. В. 14
Абрамовъ А. А. 183	Автономовъ Н. Н. 40
Абрамовъ В. В. 185	Автономовъ А. Н. 35
Абрамовъ Н. П. 162	Авилова А. С. 13
Абрамовъ С. В. (св.) 50	Авчуховъ П. П. 269, 279
Абрамовъ С. В. (свящ.) 271, 277, 268	Агаповъ К. А. 95
Абрамовъ Н. С. 162	Агафоновъ М. И. 26
Абрамовъ В. В. 162	Агафоновъ М. В. 119
Абрамовъ В. Г. 86	Агафоновъ В. Ф. 174
Абрамовъ Н. И. 188, 192, 199, 201	Агафонцевъ Д. В. 255
Абросимовъ А. С. 38	Агеевъ И. Л. 227
Абросимовъ А. Я. 174	Агейкинъ И. И. 106
Абъ М. Э. 8	Агибаловъ К. С. 215
Авдѣевъ Г. Я. 6	Агнія (монах.) 275
Авдѣевъ В. Я. 81	Агѣевъ 237
Аверичевъ И. Д. 95	Агѣевъ Е. Ф. 34
	Агѣевъ Т. С. 219
	Агѣевъ К. А. 283
	Агѣевъ Д. Л. 4
	Агѣевъ И. Б. 282, 283, 285
	Адамова В. И. 44
	Адамова М. С. 45
	Адамова А. В. 32
	Адамова А. Ф. 228
	Адзмова А. И. 209
	Адамовъ Л. И. (прот.) 149, 150, 151, 152
	Адамовъ І. А. (св.) 44
	Адамовъ М. Ф. 101, 218, 220, 225, 226, 229, 231, 232, 235
	Адамовъ И. И. 5
	Адамовъ Н. А. 153
	Адамовъ И. И. 2
	Адамовъ В. П. (св.) 32
	Адамова М. С. 237
	Адамовъ Н. (св.) 14
	Адамовъ В. Е. 136, 141
	Адамовъ Л. И. (прот.) 16
	Адамовъ В. А. (діак.) 125
	Адамовъ В. П. 102, 123
	Адамсонъ А. П. 163
	Адерихинъ Н. Ф. 281
	Адылинъ А. П. 9
	Адыминъ С. П. 115
	Ажищевъ Г. С. 51
	Адылинъ З. П. 9
	Адріаткинъ В. В. 13
	Азаренковъ В. Д. 45
	Азарова М. Ф. 205
	Азаровъ Н. И. 181
	Азаровъ - Храповъ 108, 113



Азбукина А. Ф. 229	Аксеновъ Н. Я. 218, 220, 221, 232, 234	Александровскій Н. М. 230
Азбукина М. В. 58	Аксеновъ Т. А. 27	Александровскій Л. М. 33
Азбукина Г. П. 26	Аксеновъ Л. Я. 227	Александровскій Л. М. 230
Азбукина А. М. 90	Аксеновъ Е. А. 220, 221,	Александровскій В. И. 42
Азбукинъ И. Г. 266	Аксеновъ Г. А. 88, 221, 234	Александровскій В. М. (свящ.) 16
Азбукинъ В. Н. 4, 8	Аксеновъ Н. В. 235	Александровъ - Антоновъ В. В. 157
Азбукинъ А. П. (вр.) 64	Аксеновъ М. Я. 109	Александровъ П. А. 183
Азбукинъ А. Н. 93	Акулинина А. В. 247	Александровъ Ф. П. 110
Азбукинъ А. А. 49	Акуловъ П. А. 13	Александровъ Д. Д. 211
Азбукинъ М. (свящ.) 275	Акулова М. А. 246	Александровъ М. М. 19
Азбукинъ П. Ф. 28	Акуловъ И. В. 11	Александровъ Н. Н. 22
Азбукинъ Д. Г. (св.) 228	Акуловъ А. А. 115	Александровъ И. И. 272, 275, 276
Азбукинъ М. П. 44	Акуловъ А. В. 98, 192	Александровъ М. Н. 3
Азбукинъ П. А. 3	Акуловъ Л. Д. 38, 57	Александровъ В. Ф. 227
Азбукинъ В. А. 33	Акуловъ Г. Н. 164	Александровъ В. А. 19, 124
Азбукинъ В. А. 222	Акуловъ 181	Александровъ В. Н. 253, 263
Азбукинъ П. А. (св.) 10	Алалыкинъ А. Я. (вр.) 53	Александровъ Д. Д. 203, 205
Азбукинъ А. (св.) 23	Алашеевъ А. Н. 159	Александровъ Ф. Д. 129
Азбукинъ А. Д. (свящ.) 199	Алдобаевъ И. И. 238	Александровъ И. П. 236
Азбукинъ Д. Д. 4	Алдонинъ Г. И. 80	Александровъ С. В. (св.) 11, 12
Азбукинъ Н. А. 21	Алдонинъ П. Г. 21	Александръ (епис.) 45, 55
Азбукинъ А. А. 241	Алдущенко А. И. 20	Аксапольскій В. А. 47
Азбукинъ Н. И. (свящ.) 39, 57, 67, 90	Александрійская Е. И. 42	Аксапольскій В. А. 90
Азбукинъ Н. И. (св.) 47	Александрійскій П. П. 261	Аксашинъ Ф. Θ. 15
Азбукинъ Д. А. 112	Александрійскій М. П. 45	Аксашинъ С. Б. 5
Азбукинъ П. Ф. 294	Александрійскій Г. П. 257	Аксинъ С. К. 72
Азжауровъ А. П. 36	Александрійскій П. Н. 27	Аксѣва А. В. 40
Акатовъ И. А. 217, 220, 221, 222, 234,	Александрова Н. Н. 67	Аксѣва А. Н. 226
Акатовъ И. И. 219	Александрова Н. А. 42	Аксѣвская С. М. 230
Акерманъ А. Ю. 129	Александрова Т. С. 20	Аксѣвская М. Ф. 228
Акимова В. Н. 58	Александровичъ К. В. 280	Аксѣвскій А. Ф. (діак.) 38
Акимовъ Н. И. 26	Александрійская О. Н. 210	Аксѣвскій И. П. (св.) 229
Акимовъ Ф. О. 174	Александровская М. Я. 11	
Акимовъ И. А. 160	Александровская Ф. Д. 230	
Акимовъ А. А. 49	Александровскій В. М. 157	
Акимовъ А. М. 35		
Акимовъ Н. Н. 51		
Аккуратовъ Д. И. 15, 68, 70		
Аксеновъ И. А. 235		



- Алексѣевскій И. П. (св.) 32  
 Алексѣевскій М. (св.) 290  
 Алексѣевскій И. А. 79  
 Алексѣевскій Н. П. 204  
 Алексѣевъ А. А. 132  
 Алексѣевъ Н. Н. 169  
 Алексѣевъ В. Д. 32, 35, 40, 55.  
 Алексѣевъ А. И. 106  
 Алексѣевъ А. Н. 226  
 Алексѣевъ Н. П. 156, 178  
 Алексѣевъ Д. Д. 39  
 Алексѣевъ Ф. А. 136  
 Алексѣевъ П. Ф. 29  
 Алексѣевъ А. Т. 237  
 Алексѣевъ П. Х. 134  
 Алексѣевъ В. Ф. 221  
 Алексѣевъ В. Ф. 23  
 Алексѣевъ В. А. 16  
 Алексѣевъ Д. А. 197  
 Алексѣевъ С. В. 119  
 Алексѣевъ Н. И. 114  
 Алексѣевъ М. В. 72  
 Аленичевъ С. И. 274  
 Аленичевъ И. Д. 12  
 Алентьевъ А. Е. 126  
 Алешинъ А. А. 29  
 Алехинъ И. Д. 111  
 Алымова А. Н. 120  
 Алимовъ С. С. 120  
 Алимовъ С. И. 122  
 Алитовскій Ф. П. (св.) 5  
 Аллилуевъ Г. М. 22  
 Алиповъ Г. И. 147  
 Алмазовъ А. А. 172  
 Аляпатовъ А. И. 132  
 Аляпатовъ С. Д. 163  
 Алтабаевъ В. Ф. 233  
 Алтуховъ Ѳ. Н. 46  
 Алтыновъ Ф. Г. 32  
 Алфеевъ В. И. 101  
 Алфеевъ А. І. 22  
 Алферова Е. Н. 16  
 Алферовъ И. М. 146  
 Алферовъ А. Н. 156  
 Алферовъ М. Н. 156  
 Алферовъ В. А. 265  
 Алферовъ Е. Н. 145  
 Алферьевъ Н. П. 130  
 Алымовъ М. А. 198  
 Алымовъ А. Н. 108  
 Алымовъ Н. И. 113  
 Альбицкій К. П. 244  
 Альтбрехтъ О. Г. 125  
 Альтгаузенъ А. А. (пасторъ) 32, 33, 35, 55, 61  
 Альтгаузенъ М. А. 35  
 Альтгаузенъ И. А. 36  
 Альянахъ Х. К. 286  
 Алябьевъ 77  
 Алябьевъ М. И. 14  
 Амвросій (іером.) 275  
 Амелинъ Е. В. 145  
 Амелинъ К. А. 215  
 Амосовъ Н. Н. 186  
 Амосова А. Б. 197  
 Амосовъ Д. Н. 274  
 Амосовъ К. И. 285  
 Амосовъ Н. Н. 190  
 Амцелонскій Т. А. (св.) 30  
 Ампилоговъ А. В. 80  
 Амфитеатрова О. З. 15  
 Амфитеатровъ З. Ф. (св.) 14  
 Амфитеатровъ А. Н. 135  
 Анаьевскій С. В. 82  
 Анаьева А. Г. 44  
 Анатолий (іером.) 133, 177  
 Ангелина (монах.) 60  
 Ангеловъ І (прот.) 24  
 Ангеловъ И. Я. 204  
 Ангеловъ Ѳ. Я. (св.) 3  
 Андерсонъ А. Ф. 140  
 Андреева А. И. 12  
 Андреева А. И. 37  
 Андреева П. Н. 37, 69  
 Андреева О. И. 39  
 Андреева А. Г. 123  
 Андреевская В. Н. 8  
 Андреевскій (св.) Т. 21  
 Андреевскій С. С. 1, 46  
 Андреевскій І. (св.) 24  
 Андреевскій В. (св.) 19  
 Андреевъ П. В. 111  
 Андреевъ М. Я. 76  
 Андреевъ Т. Е. 180  
 Андреевъ А. П. 28  
 Андреевъ А. И. 9, 112  
 Андреевъ Н. Н. 134  
 Андреевъ А. И. 225  
 Андреевъ И. Д. 5  
 Андреевъ Н. А. 130  
 Андреевъ Т. И. (св.) 150, 151, 153  
 Андреевъ Е. А. 222  
 Андреевъ И. А. 221, 235  
 Андреевъ Н. Д. (св.) 31, 35  
 Андреевъ Н. Д. (св.) 229, 230  
 Андреевъ Н. Н. 260  
 Андреевъ Г. Н. 123  
 Андреевъ Г. И. 30  
 Андреевъ М. А. (св.) 57  
 Андреевъ Г. И. 92, 126  
 Андреевъ 101.  
 Андреевъ А. А. 5  
 Андреевъ Е. Н. 198  
 Андреевъ В. Н. 180  
 Андрианскій А. А. 130, 138  
 Андриановъ М. Д. 83  
 Андриановъ В. П. 82, 89  
 Андриановъ Н. П. 253



- Авдрускевичъ Е. С. 156  
 Авдрониковъ Н. И. 35  
 Авдроновъ В. Н. 116  
 Авдрониковъ А. С. 49  
 Андросовъ А. А. 17  
 Андросовъ И. (дьяк.) 10  
 Авдрускевичъ И. М. 30  
 Андрюшинъ В. Ф. 219  
 Аниколова П. А. 12  
 Аникинъ 279  
 Аникѣевъ В. Т. 174  
 Анисимовъ К. А. 50  
 Анисимовъ В. С. 203  
 Анке А. С. 51  
 Анненкова Н. Н. 35  
 Анниковъ В. М. 7  
 Анновичъ Л. Э. 12  
 Аноровъ И. Н. 5  
 Анохинъ М. И. 106  
 Анохинъ Д. А. 97  
 Анохинъ В. Г. 137  
 Анохинъ М. И. 228  
 Аношенковъ Н. Е. 269  
 Анпилоговъ Г. И. 15  
 Анпилоговъ Д. Г. 247  
 Ансеровъ П. Н. 56  
 Антонова А. М. 197  
 Антонова В. И. 272  
 Антонова А. И. 196  
 Антонова С. Д. 40  
 Антоновъ А. Г. 156  
 Антоновъ И. М. 18  
 Антоновъ П. Д. 13  
 Антоновъ М. С. 126  
 Антоновъ Т. И. 196  
 Антоновъ Г. К. 40  
 Антоновъ В. А. 55  
 Антоновскій И. И. 162  
 Антониковъ А. Н. (св.) 42  
 Антопольскій И. Г. 154  
 Антохинъ П. Р. 265  
 Антошинъ П. Ф. 16  
 Антошинъ П. В. 26  
 Антохинъ Ф. Г. 283  
 Автроповъ П. П. 121, 141  
 Антрохинъ И. В. 283  
 Анучинъ А. Ф. 84  
 Анучинъ А. Н. 17  
 Анфилова Н. В. 41  
 Анучина О. А. 41  
 Анфиловъ Ф. Т. 292  
 Анфиловъ К. И. (св.) 52  
 Анфиловъ Т. П. 266  
 Анфиловъ Ф. 193  
 Анфимовъ П. И. 233  
 Анцыфоровъ Г. Г. 42  
 Анцифоровъ Н. Д. 187  
 Анцуповъ С. И. 32  
 Анцуповъ П. П. 36  
 Анцъ А. И. 211  
 Аяцыфоровъ И. И. 19  
 Аяцыфоровъ Я. И. 44, 77  
 Анцышкинъ П. И. 134  
 Апалькова М. А. 214  
 Апалькова Е. А. 31  
 Апальковъ В. П. 214, 218, 225, 231, 232, 235, 236  
 Апальковъ А. А. 214  
 Апальковъ П. С. 38 242  
 Апеллесовъ К. П. 289  
 Аполоновъ В. (св.) 201  
 Аполоновъ В. (св.) 24  
 Апостоловъ Г. П. 132  
 Апсигъ А. П. 193  
 Апухтина М. Н. 149  
 Апухтинъ Д. Л. 95, 101.  
 Аракина Е. И. 46  
 Аракинъ В. С. (св.) 248  
 Аракинъ В. С. (св.) 38, 40  
 Аракинъ С. С. (св.) 87  
 Аракинъ С. С. (св.) 46  
 Араловъ П. Е. 108  
 Араловъ И. О. 43  
 Арбузовъ П. А. 91, 103, 104  
 Арбузовъ А. П. 92, 95, 100, 101, 103  
 Арбузовъ А. П. 104  
 Аретинская Л. И. 247  
 Аретинская М. И. 247  
 Аретинскій В. Л. 255  
 Аристова Н. Д. 263  
 Аристова Н. Д. 46  
 Аристовъ А. И. 75, 76  
 Аркадій (іером.) 102, 241  
 Аркадьевъ И. В. 113  
 Арнаутовъ Т. И. 129  
 Арсенія (монах.) 233  
 Арсеньевъ С. Д. 242  
 Арсеньевъ М. П. 161, 166  
 Арсеньевъ Л. В. 192  
 Арсеньевъ Н. П. 122  
 Артамоновъ А. Л. 224, 225  
 Артамохинъ Н. А. 209  
 Артамохинъ Ф. А. 209  
 Артемовъ Н. М. 242  
 Артемкинъ П. 35  
 Артемьевъ П. П. 51, 55  
 Артемьевъ М. Е. 172  
 Артемьевъ В. П. 220  
 Артемьевъ В. П. 33  
 Артомасова Л. Г. 69  
 Артомасовъ В. И. 8, 25  
 Артюшинъ М. Ф. 138  
 Артюшкова А. В. 89  
 Артюшковъ В. В. 223  
 Артюшковъ С. В. 110  
 Артюшинъ Т. 24  
 Архангельская Е. Г. 21  
 Архангельская В. А. 20  
 Архангельская М. В. 52  
 Архангельская Е. М. 14  
 Архангельская П. Е. 41



Архангельская А. Г. 71	Архангельскій М. П. (св.) 39	Аршиновъ И. А. 10
Архангельская А. В. 29	Архангельскій П. К. (св.) 228	Астаповъ Т. И. 187
Архангельская А. И. 9	Архангельскій А. М. (псал.) 124, 125	Астафьевъ С. И. 24, 29, 63, 68
Архангельскій В. П. (св.) 13	Архангельскій М. (св.) 195	Астафьевъ М. И. 161
Архангельскій П. К. (св.) 230	Архангельскій А. М. (св.) 37, 39, 40	Астафьевъ П. С. 131
Архангельскій К. (св.) 196, 199, 201	Архангельскій Н. И. (діак.) 8	Астаховъ А. С. 99
Архангельскій К. (св.) 25	Архангельскій Н. 24	Астаховъ И. К. 214
Архангельскій Д. М. 82	Архангельскій І. (псал.) 24	Астаховъ П. И. 168, 171
Архангельскій Д. М. (св.) 43, 44	Архангельскій С. В. (св.) 34, 61	Астрова О. Д. 160
Архангельскій И. Ф. 49	Архангельскій Н. (діак.) 133	Атановскій И. И. 155
Архангельскій И. М. 235	Архангельскій І. І. (діак.) 17	Азулеймъ В. М. 24
Архангельскій М. (св.) 289	Архангельскій Н. Ф. (св.) 10	Ауссемъ Х. П. 54
Архангельскій М. (св.) 53	Архангельскій Т. (св.) 21	Аушевъ Д. А. 210
Архангельскій А. (св.) 20	Архангельскій А. И. 15, 59	Афанасенковъ И. Н. 11
Архангельскій Н. В. 2	Архиповъ Н. Н. 204	Афанасій (мон.) 261
Архангельскій П. В. 19	Архиповъ И. А. 177	Афанасьева М. Ф. (вр.) 242
Архангельскій П. С. 253	Архиповъ Н. А. 24	Афанасьева М. Г. 209
Архангельскій М. И. (св.) 54	Архиповъ Е. (св.) 91	Афанасьева Ю. В. 247
Архангельскій П. Ф. 34	Архиповъ І. А. (діак.) 29	Афанасьева М. А. 273
Архангельскій Н. П. 172	Архиповъ В. С. 174	Афанасьева А. А. 37
Архангельскій А. Ф. (св.) 49	Архиповъ Т. Н. 129	Афанасьевъ І. (св.) 18
Архангельскій Т. А. (протод.) 56	Архиповъ В. Н. 52	Афанасьевъ Л. А. 51
Архангельскій С. И. 269, 271, 272, 274	Архиповъ С. А. 211, 230	Афанасьевъ К. А. 130, 138
Архангельскій І. (свещ.) 2, 4	Архиповъ В. А. (св.) 221	Афанасьевъ Е. М. 268
Архангельскій Т. Г. 10	Архиповъ В. А. (св.) 33, 34, 36	Афанасьевъ С. А. 158
Архангельскій В. В. (св.) 169, 170, 177	Арцыбашевъ Ф. А. 168	Афанасьевъ В. А. 157
Архангельскій В. В. 16, 45	Арцишевскій К. И. 181, 184	Афанасьевъ В. Θ. (вр.) 268
Архангельскій А. П. 260	Аршинова В. А. 195	Афанасьевъ І. А. (свещ.) 48
Архангельскій А. М. 3		Афанасьевъ Н. А. 52
Архангельскій В. 25		Афанасьевъ П. И. 47
Архангельскій А. П. 121		Афанасьевъ П. С. 116
		Афанасьевъ Н. В. 113
		Афанасьевъ В. К. 137
		Афанасьевъ Н. К. 137
		Афанасьевъ П. М. (св.) 56
		Афанасьевъ А. Ф. 143
		Афанасьевъ И. С. 110
		Афанасьевъ А. В. 131



- Афанасьевъ К. П. 34  
 Афанасьевъ С. (св.) 41  
 Афанасьевъ Н. П. 260  
 Афанасьевъ С. П. 28  
 Афанасьевъ С. П. 234  
 Афанасьевъ В. П. 5  
 Афанасьевъ А. А. 22  
 Афанасьевъ Н. А. 119  
 Афонскій М. (діак.) 17  
 Афонинъ Н. П. 17  
 Афоина М. Е. 219  
 Афонинъ А. Н. 264  
 Афонинъ А. С. 160  
 Афонинъ И. Я. 72  
 Афросимовъ С. А. 54  
 Афросимовъ Л. А. 54  
 Ахматовъ А. К. 54  
 Ахрамѣевъ Е. 11  
 Ахулковъ П. А. 14  
 Ачкасовъ Н. Н. 154, 155  
 Ашитковъ М. Н. 163  
 Ашихминъ П. И. 246
- Б.**
- Бабаковъ И. П. 83  
 Бабанинъ Н. И. 289  
 Бабиревъ И. В. 131  
 Бабкинъ Н. И. 183  
 Бабынинъ А. М. 156  
 Бабынинъ Н. Н. 282  
 Бабянская М. К. 202  
 Багровъ Б. Г. 35  
 Багровъ С. Ф. 162  
 Багута В. Ф. 146  
 Баевъ С. А. 216  
 Баженова А. В. 31  
 Баженова М. И. 14, 141  
 Баженовъ П. (діак.) 11  
 Баженовъ В. М. (св.) 30  
 Баженовъ І. П. (св.) 41,  
 56, 57, 60, 66  
 Баженовъ И. Н. 243  
 Бажиновъ П. А. 14, 70
- Бажиновъ С. А. 14  
 Базаровъ В. Н. 47  
 Базилева А. В. 6  
 Базилевскій Н. А. 3  
 Базилевскій И. Н. (діак.)  
 21  
 Базулкина Л. В. 196  
 Байкова В. И. 82  
 Байкова М. И. 82  
 Байковъ Н. К. 126  
 Байковскій И. Н. 17, 70  
 Байковская А. А. 36  
 Байрашевскій М. И. 132  
 Бакинъ П. Д. 60  
 Бакинъ П. Д. 48  
 Бакинъ П. П. 121  
 Бакулина Л. А. 40  
 Бакулинъ С. Я. 183  
 Бакулинъ С. А. 31, 138  
 Бакулинъ М. Г. 34  
 Бакулинъ Л. І. 167, 169  
 Бакѣева Е. П. 87  
 Балабкинъ Ф. К. 137  
 Балаболкина С. 2  
 Балакшинъ - Котляревскій  
 В. Я. 24  
 Баландинъ О. Н. 34, 38  
 Балаченковъ П. М. 44  
 Балашевъ Ф. А. 188,  
 199, 200, 201  
 Балашевъ И. М. 181  
 Баланухинъ В. 26  
 Балашевъ Н. Д. 246  
 Балицкій В. П. 241  
 Баллаевъ С. И. 16  
 Балтенкова А. И. 47  
 Балтенковъ І. (св.) 47  
 Балясная Л. Г. 46  
 Балясный К. А. 62  
 Балтцъ К. Р. 21  
 Банникова В. Н. 268  
 Банникова В. Г. 196  
 Барабановъ Н. И. 164
- Баранова М. В. 46  
 Баранова Н. П. 170  
 Баранова А. И. 155  
 Барановичъ Г. М. 24  
 Барановичъ Л. Г. 25  
 Барановскій Л. С. 130,  
 138  
 Барановъ-Митинъ Н. Г.  
 188  
 Барановъ Г. В. 80  
 Барановъ А. В. 216  
 Барановъ А. М. 216  
 Барановъ Г. Г. 5  
 Баранчиковъ Н. И. 6, 74  
 Баранчиковъ М. А. 38  
 Баранчиковъ П. И. 123  
 Баранчиковъ В. П. 9  
 Баранчиковъ П. Н. 4  
 Бари А. А. 89  
 Бариковъ И. В. 51  
 Барининъ О. К. 216  
 Бариновъ П. П. 252  
 Баркова А. В. 231  
 Барковскій К. Д. (вр.) 16  
 Барковъ П. С. 222  
 Барковъ Н. П. 49  
 Барманская М. А. 65  
 Барманскій В. И. 202,  
 205  
 Бармина А. А. 209  
 Баронинъ А. Г. 138  
 Барсовъ І. П. 4  
 Барсовъ А. И. 9, 124  
 Барсовъ В. (св.) 122  
 Барсовъ В. П. 6  
 Барсуковъ Я. Н. 264,  
 278  
 Бартольдъ К. К. 63  
 Бартъ А. Н. 184  
 Бархатовъ А. И. (св.)  
 32, 36  
 Бархатовъ А. И. (св.) 226  
 Бархатовъ А. А. (св.) 199



- Бархатовъ А. (св.) 24  
 Бархатовъ И. В. (св.) 230  
 Бархатовъ И. В. (св.) 34  
 Барченко В. К. 157, 172, 179, 182  
 Баршевъ Н. С. 157  
 Барышниковъ И. А. 22  
 Барышниковъ Н. 37  
 Барышниковъ Н. Н. 95  
 97, 103, 104, 2  
 Барышниковъ Д. В. 289  
 Баскаковъ Г. А. 7, 14  
 Баскаковъ Г. И. 95, 104  
 Басихина А. М. 197  
 Басова К. Н. 268  
 Басовъ П. С. 33  
 Басовъ Н. С. 66  
 Басовъ А. С. 27  
 Басовъ А. С. 205  
 Басовъ И. В. 97  
 Баталинъ А. Д. 36  
 Батищева М. С. 11  
 Батовъ В. П. 85  
 Батуриный В. Н. 7  
 Батуриный Д. А. 206  
 Батурлинъ В. Д. 5  
 Батуро Г. А. 260  
 Батурский В. С. 28  
 Батурский Н. С. 290  
 Бауманъ В. Э. 224  
 Бауэръ Н. Н. 50  
 Батюнинъ М. Д. 44  
 Бафановъ В. Т. 205  
 Бахтеяровъ П. Я. 173  
 Бахинцевъ К. С. 227  
 Бахтеяровъ Е. А. 156  
 Бахтеяровъ Е. Я. 10,  
 159, 173, 179,  
 Бахтинъ Т. А. 10, 92,  
 95, 103, 104, 113  
 Бахтинъ В. Г. 214  
 Бахтинъ Ф. А. 220
- Бахтинъ А. А. 108, 113,  
 123, 137  
 Бахтинъ Н. Н. 54  
 Бахтинъ А. С. 82  
 Бачуринъ В. Ф. 229  
 Башина 141  
 Башкатовъ К. Д. 232  
 Башкатовъ О. Д. 190  
 Башкатовъ И. Д. 226,  
 232  
 Башкатовъ Н. Н. 249  
 Бердинъ Г. Ф. 254  
 Безобразовъ Н. П. 176  
 Безобразовъ В. В. 282  
 Безсоновъ М. П. 293  
 Безсоновъ И. 12  
 Безсоновъ П. А. 2  
 Безугловъ В. В. 270  
 Безштакинъ А. М. 265  
 Бейеръ С. А. 129  
 Беккеръ А. М. 270  
 Бекманъ И. Г. 86  
 Бекманъ 237  
 Бенедиковская А. Ф. 228  
 Бенедиковская Е. П. 2  
 Бенедиковская А. И. 226  
 Бенедиковский А. (св.) 19  
 Бенедиковский А. П. 273  
 Бенедиковский Н. Н. 101  
 Бенедиковский Н. П. 273  
 Бенедиковский В. Я. 3  
 Бенести И. Ф. 124  
 Беннигсенъ О. В. (графъ)  
 65  
 Беннигсенъ Г. П. (графъ)  
 10, 40, 189, 195  
 Беринъ Д. Я. 174  
 Бернацкая З. К. 253  
 Беркина А. И. 210  
 Бердникова М. С. 46, 66  
 Берниковъ А. Ф. 33, 36  
 Березинъ Н. П. 198  
 Берзинъ М. М. 4
- Бережной А. И. 232  
 Бережной Н. А. 1  
 Березовская М. А. 51  
 Березовская Е. 24  
 Березовская А. Н. 290  
 Березовский Д. Н. (св.)  
 53  
 Березовский Н. П. (св.)  
 291  
 Березовский М. Г. 193  
 Березовский М. 25  
 Березовский Д. (св.) 289  
 Беренфельдъ Г. М. 113  
 Беркинъ Н. И. 217  
 Берлизовъ А. А. 91  
 Берлова А. Я. 196  
 Бернаръ Г. Э. 75  
 Берта В. В. 285  
 Беръ Г. А. 33  
 Безсоновъ М. О. 64  
 Беттихеръ Г. Г. 49  
 Беттихеръ А. К. 136  
 Бехтѣевъ С. С. 10  
 Бехтѣевъ С. С. 155, 159  
 Беэръ Н. А. 10  
 Беэръ К. Д. 253  
 Беэръ Н. А. 253  
 Беэръ А. А. 253  
 Беэръ С. А. 96, 262  
 Бзенко П. В. 213  
 Биберъ Е. А. 158  
 Бибилова Е. П. 13, 78  
 Бибиловъ Т. М. 109  
 Бибиловъ А. П. 191  
 Биленко А. М. 201  
 Биркинъ В. С. 282, 290  
 Бирюковъ З. М. 230  
 Бирюковъ Т. И. 31  
 Биттъ П. Р. 193, 200  
 Бладзевичъ Н. П. 198  
 Благининъ А. М. 80  
 Благовѣщенская А. И.  
 210



Благовѣщенскій С. (св.)	Бобровъ А. П. 192	Богдановъ С. И. 286
1, 5, 28	Бобрищевъ-Пушкинъ Б. К.	Богдановъ И. М. 284
Благовѣщенскій Н. И.	5	Богдановъ Ф. М. 12
(діак.) 19	Бобрищевъ-Пушкинъ Л. К.	Богдановъ И. Я. 97
Благовѣщенскій А. (св.)	5	Богдановъ В. В. 154
196	Бобылевъ Ф. Н. 10, 267,	Богдановъ Я. В. 16
Блаженскій В. И. 50	274	Богданчикова Е. Н. 88
Блакенторкъ Е. А. 26	Бобылевъ И. Я. 137	Богданъ М. П. 256, 258,
Блиновъ А. А. 71	Бобынинъ Н. Г. 119.	262, 264
Блиновъ Е. И. 267	Богатиковъ М. П. 84	Богловъ С. П. 159
Блиновъ Н. Д. 230	Богатиковъ Ф. Е. 18	Боголюбова Н. В. 89
Блиновъ Е. Н. 33	Богатиковъ Ф. Н. 177	Боголюбова М. Г. 231
Блинчиковъ В. И. 250	Богатищева А. Ф. 90	Боголюбовъ М. Д. 5
Бложесъ М. К. 264	Богатищева А. Ф. 47	Боголюбовъ А. В. 43
Блохинъ А. С. 8, 10	Богатищевъ П. Д. 191	Боголюбскій С. М. 108
Блохинъ А. С. 188	Богатыревъ П. Е. 190	Боголюбскій Н. В. 131
Блохинъ С. А. 10	Богатыревъ Е. Л. 216	Боголюбскій Г. Я. (св.)
Блохинъ Н. С. 9, 52, 81	Богачевъ И. М. 15	124
Блохинъ Н. Ф. 9	Богданова М. И. 155	Боголюбскій А. А. 3
Блохинъ С. С. (вр.) 13, 64	Богданова А. И. 288	Боголюбская А. Ф. 125
Блуссъ И. Л. 198	Богданова А. І. 88	Богомолова Е. П. 170,
Блюмъ З. А. (вр.) 53	Богданова М. М. 229	183
Блюмъ В. И. 88	Богданова Е. А. 2	Богомоловъ А. П. 30
Блюмъ М. А. 40, 48	Богданова Е. В. 6	Богомоловъ Д. В. 173
Блюмъ А. А. 89	Богдановичъ Н. Н. 103,	Богомоловъ Д. В. 106
Бобкова С. 25	190	Богомоловъ Т. Т. 162,
Бобковъ Ф. І. 6	Богдановичъ Б. Ф. 28	166, 167, 182
Бобковъ Ф. Н. 12	Богдановичъ В. Т. 28	Богомоловъ С. А. 32
Бобковъ Д. А. 187	Богдановскій П. П. 129	Богомоловъ С. Т. 170
Бобковъ А. П. 98, 104	Богдановъ Г. Н. 34	Богомоловъ Г. Д. 190
Бобковъ В. П. 234	Богдановъ В. (св.) 24	Богомоловъ І. К. 205
Бобковъ М. Н. 106	Богдановъ В. П. (св.) 45	Богомоловъ Д. В. 183
Бобковъ М. И. 187	Богдановъ Ф. А. (св.) 199	Богомоловъ Е. Д. 190
Бобковъ М. А. 139	Богдановъ Ф. П. 178	Богомоловъ А. Н. 13
Боборыкинъ С. Г. 81	Богдановъ А. А. 18	Богомоловъ А. М. 42
Бобоѣдовъ П. С. 135	Богдановъ І. А. 156	Богословская Р. А. 246
Боброва С. В. 12	Богдановъ Н. Е. 224	Богословская М. С. 50
Боброва К. А. 87	Богдановъ Ф. (св.) 199	Богословскій Г. (св.) 120,
Бобровъ М. А. 279	Богдановъ А. А. (прот.)	20
Бобровъ И. А. 15, 68	44	Богословскій Н. Ф. (діак.)
Бобровъ В. (св.) 45, 46	Богдановъ Ѳ. (св.) 24	291
Бобровъ А. П. 56	Богдановъ М. П. 257	Богословскій А. В. 132
Бобровъ М. А. 265	Богдановъ И. И. 4	Богословскій В. В. 204



- |                                    |  |                            |
|------------------------------------|--|----------------------------|
| Богословскій В. В. 43              | Боковъ А. В. 128, 149                  | Борисенко П. Т. 31, 271.   |
| Богословскій В. И. 106             | Болдыревъ Д. Г. 237                    | Борисенковъ А. Е. 137      |
| Богословскій Г. В. (св.) 20        | Болонинъ Н. Е. 188                     | Борисова Н. П. 154         |
| Богословскій С. Д. 26, 66,<br>81   | Болонинъ Н. Г. 10                      | Борисова Г. П. 185         |
| Богоявленская Н. И. 15             | Болотова Л. А. 46                      | Борисовъ А. Н. 217         |
| Богоявленская Н. В. 44             | Болотовъ В. Ф. 105                     | Борисовъ И. Ф. 195         |
| Богоявленскій Н. В. (св.)<br>44    | Болотовъ Ф. А. (діак.) 77              | Борисовъ Н. П. 154         |
| Богоявленскій М. Е. (вр.)<br>283   | Болотовъ В. Ф. (діак.) 3               | Борисовъ Т. Т. 203         |
| Богоявленскій Т. А. (св.)<br>12    | Болотовъ А. И. (діак.) 12              | Борисовъ М. А. 160         |
| Богоявленскій И. А. (св.)<br>14 15 | Болотовъ Г. Е. 173                     | Борисовъ П. Т. 171         |
| Богоявленскій С. Ф. (св.)<br>48    | Болотовъ Г. А. 130                     | Борисовъ Д. С. 11, 72      |
| Богоявленскій П. Ф. (псал.)<br>37  | Болотовъ Л. Л. 5                       | Борисовъ С. Ф. 123         |
| Богоявленскій Н. Б. 222,<br>236    | Болтенкова М. И. 8                     | Борисовъ И. Н. 224,<br>235 |
| Богуславскій В. А. 176             | Болтенковъ И. В. 223                   | Борисовъ Е. Е. 22          |
| Богуславскій В. С. 49              | Болтунова 172                          | Борисовъ Е. С. 88          |
| Богушевичъ Ю. А. 223               | Болтуць А. Т. 131                      | Борисовъ А. И. 137         |
| Богушевскій А. Б. 185              | Болховитинъ Д. М. 76                   | Борисовъ И. Н. 234         |
| Богушевскій Б. В. 185              | Болховитинъ С. А. 27                   | Борисовъ И. М. 31          |
| Бодиско Н. А. 9, 187               | Болховитинъ П. М. 266.                 | Борисовъ И. П. 269         |
| Бодиско Е. Н. 290                  | Болховитинъ А. И. 273                  | Борисовъ И. П. 26          |
| Бодиско А. А. 290                  | Большаковъ А. И. 156                   | Борисовъ И. И. 10          |
| Боевская Р. И. 37                  | Большихъ Н. Г. 72                      | Борисоглѣбскій К. А. 174   |
| Боевскій М. Н. 19                  | Бондарева К. Я. 225                    | Борисоглѣбскій И. А. 175   |
| Боевъ М. П. 190, 192               | Бондарева А. Я. 226                    | Боркусь Ю. Ф. 36           |
| Боевъ К. М. 192                    | Бондаревскій Д. М. 68                  | Боровиковъ В. Я. 71        |
| Бсева М. П. 6                      | Бондаревъ М. Ф. 89                     | Боровенскій С. М. 232      |
| Баженовъ В. М. (свят.)<br>228      | Бондарскій А. М. 176                   | Боровитиновъ Н. М. 188     |
| Бойкинъ А. А. 30                   | Бондаревъ Е. В. 88                     | Боровицкій Л. Н. 86        |
| Бойкинъ С. Н. 3                    | Бонѣвъ А. Н. 288                       | Боровичъ Л. А. 129         |
| Бойкинъ В. В. 23                   | Бондаревъ И. В. 16                     | Боровковъ Я. А. 292        |
| Бойко П. Ф. 51                     | Бонецкій С. І. 131                     | Бородинъ А. 19             |
| Бойцова Н. 21                      | Бондарскій А. П. 127                   | Бородинъ И. Е. 52          |
| Бокачевъ П. І. 219                 | Бончъ-Бруевичъ Е. Н. 44                | Бородинъ С. М. 48          |
| Боковъ Д. М. 265                   | Бордовскій В. Н. 130                   | Бородинъ Е. С. 32          |
|                                    | Борзиковскій И. С. 50                  | Бородинъ И. И. 268         |
|                                    | Борзенковъ В. А. 18                    | Бородинъ М. И. 93          |
|                                    | Борзенковъ Т. А. 220                   | Бородинъ И. Ф. 21          |
|                                    | Борзенковъ В. Ф. 252                   | Бородинъ Д. В. 48          |
|                                    | Борзенковъ А. К. 197                   | Бородинъ В. В. 12          |
|                                    | Борзенковъ П. Ф. 218,<br>236           | Бородинъ С. М. 82, 86      |
|                                    | Борзенковъ П. Ф. 231,<br>232, 235, 236 | Бородинъ Н. Н. 87          |
|                                    |  | Бородкина А. И. 122        |



- Бородкинъ Я. С. 86  
 Бородкинъ К. М. 51  
 Бородулинъ Г. А. 277  
 Бороневичъ Е. П. 53  
 Боронинъ Н. И. 174  
 Боронинъ А. Г. 131  
 Боронихинъ Г. Т. 10  
 Борыкина Н. Н. 210  
 Борыкова Н. И. 274  
 Босой И. Ф. 232  
 Бохонова М. Г. 273  
 Бохоновъ Г. М. 218, 235, 236  
 Бочарникова Т. К. 152  
 Бочарниковъ Г. Г. 149  
 Бочаровъ Г. А. 115  
 Бочаровъ К. А. 20  
 Бочаровъ П. А. 186, 192  
 Бочаровъ Н. Т. 191  
 Бочаровъ С. Ф. 230  
 Бочаровъ Я. С. 41  
 Борщевъ В. Н. 53  
 Борщевъ П. Д. (вр.) 140  
 Бравкилло А. С. 48  
 Бравкилло М. Р. 47  
 Брагинъ Д. А. 147  
 Бразниковъ К. А. 218, 231, 232  
 Бразниковъ К. А. 30  
 Брандтнеръ А. М. 276  
 Брандтъ Н. Н. 216  
 Брандъ И. В. 176  
 Брандъ Г. В. 176  
 Бреденфельдъ Г. Ф. 138  
 Бреденфельдъ Ф. К. 138  
 Бреденфельдъ Ф. К. 134, 139  
 Бреевъ Д. В. 30  
 Брешенковъ О. 26  
 Брецинскій В. В. 7  
 Бреузъ Е. В. 18  
 Бржестовская М. Д. 36, 44, 45  
 Бржозовскій А. И. 73  
 Бржозовскій С. Г. 29, 73  
 Бржостовскій С. С. 51  
 Бриджъ Н. А. 20  
 Брильянтовъ К. Т. 115  
 Бриммеръ В. П. 113, 117, 9  
 Бриммеръ С. П. 117, 129, 139  
 Бриммеръ В. П. 113, 141  
 Брокгаузенъ П. В. 130  
 Броновскій И. К. 119  
 Бруевичъ В. Л. 294  
 Бруммеръ К. Н. 93, 95  
 Брыкова А. И. 35  
 Брызгаловъ И. Н. 260  
 Брышковъ I. М. 5  
 Брыкова Е. И. 219  
 Брюммеръ М. П. 120  
 Брянскій В. Н. 139  
 Брянцева О. А. 183  
 Брянцевъ И. В. 30  
 Брянцевъ И. В. 69  
 Брянцевъ К. С. 92  
 Брянцевъ М. И. 38, 59, 60  
 Брянцевъ С. А. (вр.) 132  
 Брянцевъ (св.) 28  
 Брянцевъ Н. В. (св.) 17, 166, 168, 177, 181  
 Бугословскій В. М. 33  
 Будаговскій И. И. 44  
 Будаевъ Н. В. 124  
 Буданова М. В. 120  
 Будановъ Е. Н. 204  
 Будановъ I. Е. (св.) 12  
 Будановъ Г. В. 80  
 Будкевичъ А. Ф. 198  
 Будникова А. Ф. 9, 13  
 Будникова З. Ф. 12  
 Бувевъ Н. Н. 184  
 Бужинскій Д. П. 232  
 Бузиновъ М. М. 52  
 Бузовъ И. А. 223  
 Буйко И. И. 49  
 Буйницкій Н. С. 73  
 Букавцевъ И. С. 280  
 Букинъ Е. Г. 129  
 Буколовъ А. В. 42  
 Букоптъ А. А. 220, 236  
 Буланова М. I. 127  
 Булановъ А. Н. 127  
 Булаткина О. А. 45  
 Булатниковъ В. П. 86  
 Булатовъ П. А. 4  
 Булатовъ К. 23  
 Булгакова С. И. 58  
 Булгакова А. С. 89  
 Булгакова М. В. 48  
 Булгакова А. К. 289  
 Булгакова А. С. 58, 85  
 Булгакова Е. М. 87  
 Булгаковъ В. В. (св.) 18  
 Булгаковъ Н. В. (прот.) 227  
 Булгаковъ К. И. 20  
 Булгаковъ Г. 290  
 Булгаковъ В. (св.) 38, 39  
 Булгаковъ С. З. 7, 61, 75  
 Булгаковъ А. С. (св.) 31  
 Булгаковъ М. А. 22  
 Булгаковъ П. А. 233  
 Булгаковъ С. Г. 26  
 Булгаковъ Е. С. 204, 212  
 Булгаковъ В. А. (свящ.) 26, 48  
 Булгаковъ А. А. (вр.) 220  
 Булгаковъ А. А. 61, 67  
 Булгаковъ Г. Ф. 54  
 Булгаковъ А. Н. 232  
 Булгаковъ С. М. 80, 87  
 Булгаковъ В. А. 9  
 Булгаковъ А. И. (свящ.) 32, 33  
 Булгаковъ М. С. 131



- Булгаковъ Н. М. 43, 79  
81, 82, 89  
Булгаковъ С. З. 14  
Булгаковъ Т. Н. 48  
Булгаковъ И. Д. (св.) 28,  
31, 32, 33, 34  
Булгаковъ А. С. 145  
Булгаковъ В. А. 27, 74  
Булгаковъ И. И. (діак.)  
47, 90  
Булгаковъ А. 24  
Булгаковъ Г. Н. 254  
Булгаковъ Р. (діак.) 11  
Булычевъ В. Д. 49  
Булыко Т. С. 283  
Булычевъ В. С. 12  
Булычевъ А. А. 20  
Булышевъ В. Ѳ. 13  
Бунаковъ А. А. 45, 72  
87, 252 263  
Бунаковъ Л. А. 42  
Бундингъ Ю. К. 35, 36  
Бундштейнъ М. М. 127  
Бунина М. Г. 150, 152,  
153  
Бунина Е. Г. 150, 153  
Бунина А. Д. 276, 277  
Бунина Л. А. 18  
Бунина А. А. 28  
Бунина А. Ф. 147  
Бунина О. В. 273  
Бунина К. И. 88  
Бунина-Боброва В. П. 243  
Бунинъ И. К. (діак.) 61  
Бунина К. И. 26  
Бунинъ П. В. 20  
Бунинъ І. Г. 21  
Бунинъ І. (св.) 18, 20, 23  
Бунинъ Г. (св.) 22  
Бунинъ В. В. 52  
Бунинъ В. В. (прот.) 269,  
271, 272, 275, 276,  
277  
Бунинъ Ѳ. Д. 137  
Бунинъ М. В. 158  
Бунинъ І. Д. 116  
Бунинъ І. Я. 33  
Бунинъ А. Ф. 147, 152,  
153  
Бунинъ П. И. 118  
Бунинъ В. Ф. 148  
Бунчуковъ А. И. 137  
Бураго Я. С. 267  
Бурашевъ С. Ф. 197  
Бурда И. В. 48  
Бурдаковъ М. А. 223  
Буркинъ Д. Н. 155  
Бурмистровъ А. Д. 39  
Бурнашевъ Н. Н. 5, 43,  
79, 81, 82, 84, 89, 95  
Бурнашевъ Н. А. 9, 98,  
100  
Бурнейко С. И. 48  
Буссовъ И. И. 24  
Бутенопъ Г. Н. 173  
Бутовъ А. П. 21  
Бутягина Е. И. 17  
Бутягинъ Т. Н. (св.) 170,  
178, 181  
Бутягинъ А. П. (св.) 166  
177  
Бухаревъ И. М. 7  
Бухвостовъ М. В. 14  
Бухвостовъ С. И. 84  
Буховцевъ Б. И. 135  
Бухтѣевъ С. С. 135  
Бушуевъ В. А. 54  
Бушуевъ В. І. 4  
Быкова С. Н. 41  
Быковцевъ Н. В. 121  
Быковъ Н. И. 260  
Быковъ В. К. 232  
Быкушинъ И. А. 41  
Быстровъ И. М. 80, 85  
Бычкова Т. Ѳ. 52  
Быстрова Л. И. 89  
Бычкова Л. С. 294  
Бычкова Н. Ф. 50  
Бычковъ Ф. С. 187  
Бычковъ В. И. 97  
Бычковъ С. С. 292  
Бычковъ А. Н. 40  
Бычковъ Ф. С. 292  
Бычковъ В. (уч.) 4  
Бычковъ А. И. 184  
Бычковъ П. М. 75  
Бычковъ А. Я. 123  
Бычковъ Г. Л. 73  
Бычковъ 107  
Бѣдненко Е. Н. 1  
Бѣлашевъ А. Ф. 136  
Бѣлавенцевъ М. П. 198  
Бѣлавинцевъ А. Т. 126  
Бѣликова В. Ф. 101  
Бѣликова А. П. 44  
Бѣликова Е. А. 90  
Бѣликова Е. А. 47  
Бѣликовъ К. П. 30  
Бѣлкина Е. Е. 259  
Бѣлкинъ Н. Ф. 44  
Бѣловъ И. А. 136  
Бѣловъ С. В. 195  
Бѣловъ Е. В. 26  
Бѣловъ П. В. 27, 34  
Бѣлозеровъ Г. Н. 20  
Бѣлозерова В. 23  
Бѣлозеровъ В. І. 135  
Бѣлозеровъ М. Н. 43  
Бѣлолицекій Н. А. 159  
Бѣлолицекій Т. С. 174  
Бѣлопольскій І. П. (св.) 14  
Бѣлоруссовъ М. В. 24  
Бѣлоруссовъ И. М. 14,  
38, 57, 60, 64, 65  
Бѣлоусова Т. И. 12  
Бѣлоусовъ Д. А. 86  
Бѣлоусовъ М. И. 147  
Бѣлоусъ І. Г. 11  
Бѣлышевъ И. М. 156



- Бѣлыхъ М. В. 229  
 Бѣльдинъ Н. А. 130  
 Бѣльковъ Л. Г. 51  
 Бѣльскій 172  
 Бѣльскій В. В. 193  
 Бѣльскій И. А. 278  
 Бѣльскій А. А. (св.) 53  
 Бѣльскій Г. І. 140, 141  
 Бѣльскій В. В. 193,  
 200  
 Бѣльскій (св.) А. 291  
 Бѣльшевъ И. М. 164  
 Бѣлявскій В. Ю. 149  
 Бѣлявская К. Я. 18  
 Бѣляева Т. А. 196  
 Бѣляева М. М. 140  
 Бѣляева А. В. 51  
 Бѣляева Е. В. 66  
 Бѣляевъ М. М. 141  
 Бѣляевъ Н. Л. 190  
 Бѣляевъ 141  
 Бѣляевъ П. К. (діак.) 30  
 Бѣляевъ А. А. 189,  
 190  
 Бѣляевъ П. А. 27  
 Бѣляевъ П. Н. 100  
 Бѣляевъ В. А. (діак.) 56  
 Бѣляевъ П. К. (св.) 51  
 Бѣляевъ М. С. 135  
 Бѣляевъ И. Ф. 165  
 Бѣляевъ М. А. 42  
 Бѣлякова В. А. 85  
 Бѣляковъ Н. Т. 145  
 Бѣляковъ А. Д. 85  
 Бѣляковъ В. В. 193  
 Бѣляковъ Ф. С. 5  
 Бѣляковъ П. Д. 16  
 Бѣляничева М. И. 58  
 Бѣляничевъ П. А. 243  
 Бѣляновъ В. В. 194, 200  
 Бѣлячковъ И. Е. 10  
 Бѣсова О. И. 41  
 Бѣсова Н. И. 145
- Бѣшенцевъ Н. Н. 14, 23,  
 25, 63, 65, 66, 68,  
 70, 75, 82  
 Бюливскій В. Ю. 271  
 Бякинъ М. И. 50  
 Бялякъ П. С. 255
- В.**
- Вабанинъ Н. Н. 280  
 Вавилова В. С. 230  
 Вавилова А. С. 229  
 Вавилова М. В. 58  
 Вавилова А. В. 205  
 Вавилова А. Г. 58  
 Вавилова А. И. 58, 60  
 Вавиловъ С. Г. (діак.) 102  
 Вавиловъ В. А. (прот.)  
 57, 59, 60, 84, 87, 89  
 Вавиловъ Г. М. 93  
 Вавиловъ Н. П. 185  
 Вавиловъ Г. (діак.) 44  
 Вавиловъ Н. И. 162  
 Вагнеръ-фонъ А. Ф. 224  
 Вавчукъ И. К. 135  
 Вайта П. Г. 206  
 Валицкій Н. А. 130  
 Валуевъ С. И. 44  
 Валуевъ Н. В. 14, 70  
 76, 82  
 Валуйскій М. П. 165  
 Валуйскій С. А. 162  
 Валуйскій Т. М. 166, 170  
 Вальницкій О. Б. 236  
 Вальтеръ О. А. 172  
 Вальтеръ А. К. 49  
 Валтеръ А. Г. 118  
 Валь Л. Ф. 232  
 Вандышева З. И. 171  
 Ванифатьевъ В. Г. (св.)  
 229  
 Вараксевичъ Л. П. 36  
 Вареникъ И. Г. 71, 77  
 Вареницкій Н. И. 129
- Варновскій И. В. 170  
 Варсинъ М. А. 37  
 Васельчукъ К. М. 114  
 Васенковъ Л. И. 143  
 Василенко В. Г. 126  
 Василенко И. Г. 51, 74  
 Василенко В. Н. 21  
 Василецъ В. Л. 232  
 Васильева Е. 17  
 Васильева А. В. 58  
 Васильева Е. А. 112, 173  
 Васильева Е. В. 255  
 Васильева М. Д. 228  
 Васильева М. Т. 82  
 Васильева А. Н. 205  
 Васильева Л. В. 258, 262  
 Васильева Н. Ф. 274  
 Васильева С. А. 30  
 Васильевская М. В. 16  
 Васильевская А. В. 2  
 Васильевская Е. И. 209  
 Васильевская М. И. 7  
 Васильевская Н. Г. 209  
 Васильевскій В. М. (св.)  
 170  
 Васильевскій П. Я. 126  
 Васильевскій В. И. (св.)  
 48  
 Васильевскій В. В. 56  
 Васильевскій И. М. 115,  
 121  
 Васильевъ І. В. (св.) 7  
 Васильевъ В. Я. (прот.)  
 38, 55, 57, 90, 47  
 Васильевъ М. Ф. 126  
 Васильевъ А. Н. 80  
 Васильевъ С. Ф. 273  
 Васильевъ В. В. 59, 90,  
 47  
 Васильевъ Х. Т. 14  
 Васильевъ Н. Р. 14, 64  
 Васильевъ Н. Я. 22,  
 68, 72, 74



- Васильевъ И. Г. 13  
 Васильевъ С. Е. 215, 235  
 Васильевъ И. И. (св.) 38  
 Васильевъ А. К. 111, 117, 136, 138  
 Васильевъ М. Д. 273  
 Васильевъ И. Л. 111, 118  
 Васильевъ Н. А. 197  
 Васильевъ Н. П. 30, 237  
 Васильевъ К. Н. 20, 23  
 Васильевъ А. И. 21  
 Васильевъ И. А. (св.) 234  
 Васильевъ С. Г. 230  
 Васильевъ Г. (св.) 40  
 Васильевъ Н. М. 229, 277  
 Васильева Н. В. 156  
 Васильевъ А. К. 109  
 Васильевъ Л. А. 251  
 Васильевъ В. К. 22  
 Васильевъ А. И. 24  
 Васильевъ И. А. 221, 227, 237  
 Васильевъ С. П. 178  
 Васильевъ Г. Т. 144  
 Васильевъ В. А. 176, 179  
 Васильевъ Г. К. 96  
 Васильевъ В. П. 223, 254, 262  
 Васильевъ П. Д. 20  
 Васильевъ С. Г. 219  
 Васильевъ А. Р. 14, 71  
 Васильевъ Д. В. 164  
 Васильковъ Г. Г. 163  
 Васильковъ С. Д. 28  
 Васильяновскій В. И. 243  
 Васичкинъ Ф. Е. 205  
 Васичъ В. И. 203, 205, 211, 212  
 Васичъ В. Н. 49  
 Васичъ Н. В. 145, 146, 151, 152  
 Вассіанъ 261  
 Васюковъ Ф. П. 109, 117  
 Васенковъ З. Н. 44  
 Вахновъ Д. А. 128, 137  
 Ващкевичъ Н. И. 25  
 Введенская М. 25  
 Введенская А. Г. 274  
 Введенская В. И. 196  
 Введенская А. И. 10  
 Введенскій Е. П. (св.) 100  
 Введенская О. А. 209  
 Введенскій П. П. (св.) 42, 44  
 Введенскій С. П. 3  
 Введенскій Г. В. (вр.) 13, 33, 63, 64  
 Введенскій Н. Т. 30  
 Введенскій П. Н. 270  
 Введенскій Н. (св.) 50  
 Введенскій А. Н. (св.) 123, 10, 14  
 Введенскій В. И. 53  
 Введенскій Г. (св.) 25  
 Введенскій В. Д. 15  
 Введенскій С. (св.) 51  
 Введенскій Г. И. (св.) 14, 133  
 Введенскій П. К. 56  
 Введенскій В. И. (св.) 37  
 Введенскій Д. И. 164  
 Введенскій (св.) В. 21, 22, 23  
 Введенскій С. (діак.) 25  
 Введенскій Н. Н. 267  
 Введенскій Н. Е. (св.) 11, 196  
 Введенскій Т. Я. (св.) 30  
 Введенскій Т. Я. (св.) 223, 234  
 Введенскій В. (св.) 21  
 Введенскій А. Д. 169  
 Введенскій Л. Д. 290  
 Введенскій П. А. 49  
 Введенскій М. (св.) 289  
 Введенскій М. П. (св.) 4  
 Введенскій И. (св.) 195, 199  
 Введенскій Д. А. (св.) 34  
 Введенскій Д. А. (св.) 227, 231  
 Вдовинъ И. С. 21  
 де-Ввилевъ В. Н. 260  
 Ведерниковъ П. А. 52, 73  
 Вейландъ Э. А. 236  
 Вележова Л. М. 42  
 Вележевъ Б. И. 13  
 Величина В. И. 110  
 Величковскій А. Г. 48  
 Вельсъ В. В. 104  
 Вельтищевъ К. В. 276  
 Вельчинскій Г. С. 59  
 Вельчинскій В. И. 108  
 Вельяминовъ-Зерновъ В. М. 68, 76  
 Венглинскій А. М. 208  
 Вендрихъ-фонъ Б. Ф. 212  
 Венедиктова А. М. 272  
 Венедиктова А. И. 6  
 Венедиктовъ Е. (св.) 9  
 Венедиктовъ И. М. 11, 83, 94  
 Венедиктовъ В. В. 19  
 Венедиктовъ И. Н. 257  
 Венедикторовъ И. И. 95  
 Веніаминъ (іером.) 199  
 Веніери Н. А. 43, 74  
 Венстремъ К. А. 224, 236, 237  
 Вердевскій К. А. 30  
 Веревкинъ В. В. 22, 66  
 Веревкинъ В. В. (св.) 52  
 Веревкинъ Г. Н. 186, 189



- Веремчукъ Ф. О. 122  
 Веремѣнко И. Я. 290  
 Верестовская А. Н. 213  
 Вересотскій И. Г. 192,  
 200  
 Вересотскій Т. Г. 207  
 Вересотскій А. Г. 165  
 Веретенниковъ В. М.  
 220, 221  
 Верешетинъ П. З. 280  
 Верестовскій С. Г. 116  
 Верижниковъ Н. И. 20  
 Вериго В. В. 285  
 Верижниковъ П. И. (св.)  
 48  
 Верниковскій К. В. 240  
 Вертелецкій Г. М. 268  
 Вертоградова А. В. 255  
 Вертоградова М. Д. 88  
 Вертоградовъ М. П. 61  
 Вертоградовъ Ф. (св.) 53  
 Вертоградовъ М. И. 55  
 Вертоградовъ Т. (свящ.)  
 13, 14  
 Вертоградовъ Ф. Н. 99  
 Вертоградская В. Я. 16  
 Вертоградскій В. А. 193,  
 200, 201  
 Вертоградскій А. Ф. 26  
 Вертъ М. К. 129  
 Вершинскій В. И. 173  
 Верховская О. В. 44  
 Веселаго И. В. 54  
 Веселовъ А. П. 160  
 Весольскій В. П. 119  
 Ветвицкій М. Е. 168  
 Ветлицъ Н. П. 14,  
 15  
 Ветчинина В. П. 228  
 Ветчининъ Г. П. 154,  
 157, 159, 179  
 Ветчининъ В. И. 203,  
 215, 218, 236  
 Ветчининъ В. Г. 154,  
 156, 161, 173  
 Ветчининъ Н. Г. 155, 159  
 Ветчининъ А. А. 46  
 Вигренъ Л. Н. 19  
 Вигнеръ А. И. (вр.) 160  
 Викторовъ Х. И. 30  
 Викторовъ А. 13  
 Вильгельмининъ Г. М. 168  
 Вильковскій И. Э. 51  
 Вильнеръ Н. М. 30, 68,  
 74  
 Вильчинскій В. И. 113  
 Винниковъ И. Я. 266  
 Винклеръ В. В. 132  
 Виноградова Ю. Н. 35  
 Виноградова Е. Н. 120  
 Виноградовъ А. П. 130  
 Виноградовъ М. Н. (вр.)  
 138, 139  
 Виноградовъ Д. Н. (прот.)  
 194  
 Виноградовъ Д. Н. 200  
 Виноградовъ Н. С. 22,  
 71  
 Виноградовъ В. П. 219  
 Виноградовъ Н. И. 23,  
 164  
 Виноградскій Г. (св.) 290  
 Виноградскій Н. Н. 17  
 Виноградскій Н. В. 4, 5  
 Виноградовъ П. К. (св.)  
 233, 234  
 Виноградовъ П. А. 261  
 Виноградовъ Н. А. 256  
 Виноградовъ В. М. 128  
 Виноградскій В. (св.) 288  
 Виноградскій Г. Е. 53  
 Винокуренко А. И. 121,  
 122  
 Винокуровъ Н. И. 125  
 Висковъ-Ярлыковъ В. А.  
 179  
 Висковъ И. К. 179  
 Вистенгофъ Н. П. (вр.)  
 54  
 Витебскій М. Н. 175  
 Витингъ I. М. 137  
 Витковскій Я. Ф. 52, 74  
 Витоританнилоговъ 246  
 Витковскій В. Г. 50  
 Витчинкинъ А. А. 47  
 Вихровъ А. И. 197  
 Вишневскій Г. С. 5, 8, 29  
 Вишневскій Н. А. 126  
 Вишняковъ А. А. 25  
 Вишняковъ С. М. 43,  
 79, 80  
 Владимірова О. К. 194  
 Владимірская Е. И. 18  
 Владимірскій I. (св.) 18  
 Владиміровъ А. А. 32  
 Владиміровъ И. И. 49  
 Владиміровъ А. Ф. 52  
 Владиміровъ Ю. А. 245  
 Владимірская Н. И. 228  
 Владимірская А. И. 229  
 Владимірскій И. Н. 171  
 Владимірцева В. Н. 210  
 Владимірцева П. Н. 41  
 Владимірцева А. Н. 209  
 Владимірцевъ И. (св.) 248  
 Владимірцевъ Д. Ф. 27  
 Владимірцевъ I. Н. (св.)  
 41  
 Владиславскій — Падолка  
 В. И. 128.  
 Владыкинъ Д. И. 156  
 Власкинъ В. 25  
 Власкинъ С. В. 187  
 Власовъ А. В. 245, 273  
 Власовъ А. А. 154  
 Власовъ И. П. 6  
 Власовъ И. А. 152, 153  
 Власовъ Г. Д. 265  
 Власовъ К. А. 83.



Власовъ М. И. 27	Вознесенскій Е. П. (діак.) 151	Волобуевъ В. С. 253
Власовъ М. Н. 71	Вознесенскій І. П. (св.) 43	Волобуевъ И. М. (св.) 29
Власовъ Н. И. 236	Вознесенскій И. И. 24	Воловикъ Д. І. 146
Власовъ В. В. 38	Вознесенскій А. С. 33, 34	Воловикъ Я. Г. 278
Власовъ В. А. 282	Вознесенскій Ф. И. (св.) 230	Володимеровъ С. А. 38
Власовъ В. П. 29	Вознесенскій А. (св.) 24	Володимерова М. А. 88
Власовъ А. А. 147	Вознесенскій Ф. И. (св.) 228	Володина А. М. 184
Власовъ С. П. 283	Войничовичъ В. В. 165	Володина А. В. 21
Власовъ П. Ф. 110	Войновъ Н. А. 97	Володинъ Я. А. 6
Власовъ П. Т. 2	Войновъ Н. А. 104	Володинъ Н. Д. 162, 178
Власьевъ А. А. 17	Войновъ А. А. 97	Володзько В. Г. 145, 147
Власьевъ Н. С. 18	Войновъ П. Д. (св.) 52	Володзько А. И. 28
Внуковъ Л. Е. 219	Войновъ В. А. 38	Волосатовъ А. Н. 93
Внуковъ З. М. 38	Войновъ А. П. 231	Волосевичъ И. А. 211
Внуковъ С. А. 246	Войтинскій 141	Волосова Л. С. 152, 153
Вобликовъ Н. И. 157	Войцеховскій А. И. 43	Волосова-Вальпе 154
Вобликовъ А. И. 17	Войцеховскій А. И. 270	Волосовъ М. Б. 153, 154
Вобликовъ А. А. 167	Волленбергъ Р. Ф. 47	Волотова К. М. 189
Воблый Н. И. (врачъ) 242, 244	Волкова 16	Волоховскій А. Л. 4
Воверъ Я. М. 24	Волкова В. М. 196	Волуевъ А. П. 150
Вогау И. И. 40	Волкова С. А. 50	Волуйскій С. А. 185
Вогау Ю. Р. 40	Волковъ А. И. 243	Волчанецскій 130
Водзяницкій К. Д. 27	Волковъ П. Н. 33	Волчанскій А. А. 131
Водошняновъ З. С. 37	Волковъ П. Н. 10	Вольпертъ Р. Г. 106
Воеводинъ А. А. 132, 133	Волковъ А. И. 54, 249	Вольпертъ О. Р. 106
Воеводинъ Т. В. 43	Волковъ В. М. 109	Вондаловскій В. В. 121
Воеводинъ М. С. 204	Волковъ И. И. 22	Вонжъ И. А. 33
Воеводинъ П. В. 42	Волковъ В. И. 111	Вонифатьевъ Г. М. (св.) 230
Воейкова М. В. 273, 279	Волковъ В. Е. 240	Вонифатьевъ Г. М. 32
Воейкова М. В. 292, 294	Волковъ Г. В. 126	Вонифатьевъ П. (св.) 17
Воейковъ В. И. 115, 116, 117, 138	Волковъ И. А. 229	Воробьева М. В. 35
Воейковъ А. Н. 270	Волковъ И. М. 89	Воробьевъ И. В. 222
Воейковъ И. И. 119	Волковъ Г. А. 109	Воробьевъ К. И. 242
Воейковъ В. И. 139	Волковъ И. Я. 158	Воробьевъ С. М. 227
Вознесенская С. А. 168	Волконскій В. И. (князь) 239, 242, 243, 245, 249	Воробьевъ А. М. 97, 104
Вознесенская М. Ф. 35, 45	Волконскій Л. Н. (князь) 117	Воробьевъ С. И. 129
Вознесенская Е. А. 210		Воробьевъ Я. С. 243
Вознесенскій П. І. (св.) 45, 46		Воробьевъ Ф. С. 79
		Воробьевъ Н. Н. 26
		Ворожеина А. П. 175
		Воронецъ Н. Н. 228
		Воровина Л. Д. 272



Воронинъ Г. А. 231	Воскресенская П. И. 47	Воскресенскій М. И.
Воронинъ В. П. 131	Воскресенская Е. К. 51	Воскресенскій Н. А. 243
Воронинъ С. В. 194, 201	Воскресенская Е. В. 46	Воскресенскій Г. (свящ.)
Воронинъ К. Е. 141	Воскресенская Р. Ф. 227	12,
Воронинъ И. А. 270	Воскресенская А. А. 229,	Воскресенскій В. В. (діак.)
Воронинъ А. М. 18	246	36
Воронкова А. В. 37	Воскресенская А. І. 231	Воскресенскій Н. И. 211
Воронковъ М. Н. 14	Воскресенская 209	Воскресенскій Н. И. (св.)
Воронковъ Н. П. 23	Воскресенская Е. Ф. 227	210
Воронковъ П. Е. 242	Воскресенская А. 49	Воскресенскій И. П. 173
Воронковъ С. И. 175	Воскресенская Ф. И. 6	Воскресенскій Я. О. 57
Воронковъ В. Ф. 24	Воскресенская Т. И. 89	Востриковъ В. С. 82
Вороновичъ К. И. 51	Воскресенскій Ф. І. (св.)	Вошининъ С. М. 202
Вороновъ В. Г. 85	31	Врангель Л. П. 184
Воронцова В. М. 18	Воскресенскій В. С. 28, 83	Вронскій М. М. 110
Воронцова М. Н. 228	Воскресенскій А. И. 26	Второвъ И. Н. 188
Воронцовъ М. В. (св.) 18	Воскресенскій Ф. С. (св.)	Вуколовъ Е. П. 156
Воронцовъ Н. В. (св.) 32	229	Вуколова В. А. 170
Воронцовъ Н. А. 23, 68,	Воскресенскій Н. П. 275	Вуколова Д. Я. 87
74	Воскресенскій А. 22	Вуколовъ П. І. (прот.)
Воронцовъ В. А. 15	Воскресенскій А. И. (св.)	170, 171
Воронцовъ В. П. 274	208, 211	Вуколовъ М. И. (прот.)
Воронцовъ С. В. 200	Воскресенскій А. Г. 29	15, 39, 248
Воронцовъ П. Д. 4	Воскресенскій Т. С. 223	Вуколовъ В. М. (вр.) 283
Воронцовъ В. (св.) 46	Воскресенскій В. В. (прот.)	Выкрылкинъ П. И. 90
Воронцовъ Н. А. (св.) 228	32, 37, 39, 56, 60, 66	Выробниковъ В. А. 180
Воронцовъ Г. В. 30, 69,	Воскресенскій Д. (св.) 20	Вырскій С. Н. 195
70	Воскресенскій В. (св.)	Вырскій А. Н. 7
Воронцовъ А. П. 24	21, 288	Высоковъ Г. С. 31
Воронцовъ В. В. (св.) 41	Воскресенскій Н. С. 124	Высоковъ В. В. 169
Воронцовъ Д. П. 24	Воскресенскій П. С. 192	Высотская Е. П. 171
Воронцовъ - Вельяминовъ	Воскресенскій И. С. 222	Высотскій А. И. (св.) 36,
Н. А. 189, 201	Воскресенскій Н. А. (св.)	56, 57
Воронцовъ - Дашковъ И.	45	Высотскій К. Н. (вр.) 13
И. (графъ) 73, 180	Воскресенскій М. (св.) 196	Высотскій Н. А. 32
Воротаевъ И. Е. 115	Воскресенскій А. Г. 16,	Высотскій П. А. (св.) 211
Вороховъ С. И. 115	68	Высотскій П. А. (св.) 26
Ворошилинъ В. И. 47	Воскресенскій С. П. (св.)	Высотскій А. (св.) 20
Ворошиловъ П. Г. 283	28, 33	Высотскій Ф. (св.) 23
Воскресенская Т. В. 125	Воскресенскій А. С. (св.)	Высотскій М. Н. 47
Воскресенская О. И. 124	70, 234	Высочанскій Н. Г. 129
Воскресенская В. С. 8, 33	Воскресенскій А. С. (св.)	Выставкинъ Д. 22
Воскресенская О. Н. 209	28, 30, 36	Выставкинъ Е. С. 22



Выставкинъ А. 23  
 Выходцевъ М. В. 108  
 Вѣнецкая С. 18  
 Вѣтрова А. И. 189  
 Вѣтровъ 77  
 Вѣтровъ Н. И. 37  
 Вѣтровъ А. Е. 6  
 Вѣтровъ Ф. Н. 49  
 Вяжанскій В. В. 11  
 Вятковскій С. А. (св.)  
 51, 52

Г.

Гавриіла (монах.) 177  
 Гаврилинъ С. П. 35  
 Гаврилова А. А. 197  
 Гавриловъ А. Н. 148  
 Гавриловъ И. Н. 162, 163  
 Гавриловъ Л. Л. 249  
 Гавриловъ В. А. 146  
 Гавриловъ С. П. 135  
 Гавриловъ А. Л. 284  
 Гавриловъ К. А. 180  
 Гавриловъ В. В. (св.) 51  
 Гавриловъ Ф. В. 4, 45  
 Гавриловъ В. М. 83  
 Гавриловъ В. Н. (св.)  
 16, 177  
 Гавриловъ Л. В. (св.) 16  
 Гавриловъ Д. 11  
 Гавриловъ Г. П. 140  
 Гавриловъ П. Г. 10  
 Гавриловъ В. Л. 250  
 Гавриловъ М. А. 25  
 Гаврисевичъ В. Е. (вр.)  
 255  
 Гаевская М. М. 150  
 Гаевская Ю. І. 158  
 Гаевскій А. І. 174  
 Гаевскій К. В. 125  
 Газинъ М. П. 5  
 Газукина О. Г. 196  
 Гайдизъ А. К. 51, 53

Гайдуковъ П. П. 14, 15,  
 16, 64, 66, 68, 70  
 Гайдуковъ В. П. 14  
 Гайдуковъ Е. В. 181  
 Гайдукъ С. И. 127  
 Галахова О. В. 8, 45, 63  
 66  
 Галаховъ Н. П. 1, 8, 63,  
 70, 253, 259  
 Галаховъ В. С. (вр.) 190  
 Галаховъ А. Н. 28  
 Галигузовъ И. В. 3  
 Галиновскій А. В. 172  
 Галицкій И. Е. 134  
 Гальцевъ П. Ф. 109  
 Гальскій Л. І. 253  
 Гальцова М. 51  
 Гальцовъ Н. Л. 20  
 Гальцовъ Л. Д. 34  
 Галкинъ Ф. С. 4  
 Галкинъ П. А. 255  
 Галкинъ И. А. 194  
 Галкинъ А. А. 101  
 Галкинъ Г. М. 88  
 Галкинъ М. А. 259  
 Галкинъ Н. А. 5  
 Галька-Ледоховскій 286  
 Гальфреть Л. А. 9  
 Гамалѣевскій К. Н. 280  
 Гамовъ П. Н. 294  
 Гамовъ И. И. 282, 284,  
 285, 287, 292, 293  
 Гамовъ И. А. 293  
 Гамовы 294  
 Ганъ Л. Ф. 26  
 Ганьшина М. П. 6  
 Ганько Г. П. 17  
 Гапоновъ Ф. Н. 292  
 Гапоновъ Е. В. 203  
 Гапоновъ И. И. 72  
 Гапѣевъ М. Т. 207  
 Гапѣевъ А. Л. 206  
 Гапѣевъ В. И. 206

Гарбузовъ Н. С. 206  
 Гарбузовъ Е. М. 130  
 Гарлатовъ Е. О. 220  
 Гарлиловъ К. А. 161  
 Гассель М. Ф. 76  
 Гассанова В. В. 158  
 Гатилинъ И. И. 14  
 Гаусманъ О. О. (вр.) 66  
 Гачинскій Б. И. 48  
 Гафановъ И. 288  
 Гевартовскій О. О. 131  
 Гедеоновскій Э. В. (прот.)  
 46, 66, 90, 47  
 Гельгаръ Ф. Л. 294  
 Гельмбольдтъ Е. Н. 112  
 Гемонень М. Г. 41  
 Гендрикова В. С. 255  
 Генерозовъ Н. А. 240  
 Генерозовъ В. Г. (св.) 27  
 Генерозова Н. Г. 27  
 Генерозовъ І. (св.) 43  
 Генерозовъ П. А. (св.) 52  
 Генерозовъ И. А. (св.)  
 263  
 Генерозовъ Ф. (св.) 289  
 Гензель А. В. 176  
 Геннадій (іером.) 133,  
 261  
 Гененфельдтъ М. П. 81,  
 88  
 Генни Э. Э. 157  
 Геннихъ И. В. 16  
 Георгіевская Н. Д. 12  
 Георгіевскій К. І. (св.)  
 229  
 Георгіевскій А. Я. 89, 49  
 Георгіевскій Н. И. 89  
 Георгіевскій А. (св.) 53  
 Георгіевскій В. Г. 96  
 Георгіевскій І. С. 6  
 Георгіевскій К. (св.) 32  
 Георгіевскій В. Г. 37  
 Георгіевскій И. (св.) 103



- Георгіевскій А. И. 37, 60  
 Герасевъ С. И. 38  
 Герасимовъ К. П. 174  
 Герасимовъ М. И. 112,  
 113  
 Герасинъ С. А. 125  
 Гераськинъ В. И. 22  
 Гербова В. Ф. 238  
 Гервасій (игум.) 133  
 Герикъ К. Ф. 55  
 Герихъ К. Ф. 34, 54, 70  
 Германова А. П. 273  
 Германовъ Ф. (діак.) 18  
 Германисъ В. Л. 177  
 Германова Е. А. 39  
 Германовъ К. П. 163  
 Германовъ В. М. (св.) 50  
 Германская А. І. 39  
 Германъ И. С. 13  
 Гермутъ Г. Э. 73  
 Гермутъ К. Э. 73, 76  
 Геронтій (іерод.) 261  
 Гертель В. А. 50  
 Гертнеръ Е. Ф. 168, 169  
 Герцыковичъ В. И. 128  
 Геснеръ О. Т. 127  
 Гессъ К. В. 26  
 Гетье А. Н. 11  
 Гіацинтовъ М. Ф. 22  
 Гидратъ В. Ф. 137  
 Гильденбрандтъ 76  
 Гильченко И. А. 146  
 Гиммельшерна Ф. С. 53  
 Гинтеръ Н. Я. 51  
 Гимскельманъ Я. И. 44  
 Гиньшинъ Н. М. 50  
 Гипсъ А. В. 135  
 Гипсъ К. Л. 43  
 Гипсъ А. Л. 8, 50  
 Гирей А. М. 66  
 Гиттерманъ В. В. 36  
 Гиттерманъ М. В. 36  
 Глаголева А. Г. 26  
 Глаголева Т. В. 17  
 Глаголева Е. А. 273  
 Глаголевъ В. (св.) 25  
 Глаголева М. С. 27  
 Глаголевъ В. М. 32  
 Глаголевъ Д. С. 32  
 Глаголевъ С. С. (св.) 27,  
 211  
 Глаголевъ Г. Ф. 126  
 Глаголевъ В. Д. 214  
 Глаголевъ П. (св.) 195  
 Глаголевъ В. И. 75  
 Глаголевъ А. Г. 157  
 Глаголевъ М. К. 21  
 Глаголевъ П. М. 2  
 Глаголевъ И. А. 57, 110  
 Гладковъ И. С. 291  
 Гладышевъ П. П. 164  
 Глазкова А. А. 101  
 Глазковъ С. М. 293  
 Глазковъ Ю. И. 220  
 Глазовъ В. Г. 62  
 Глазовъ Ф. Ф. 100  
 Глуховцевъ А. С. 125  
 Глуховъ П. М. 9, 108,  
 113, 122, 125  
 Глуховъ Т. Т. 6  
 Глушковъ Н. А. 162  
 Глѣбовъ С. Г. 242  
 Глѣбовъ С. І. 269  
 Глюманъ К. Д. 63, 73  
 Глядинскій Д. А. (св.)  
 42, 261  
 Глядинскій А. Г. (св.) 35  
 Глядинскій А. Г. (св.) 229  
 Гмыринъ А. С. 9  
 Гнетневъ И. М. 173  
 Гнеушевъ Т. И. 255  
 Гнеушевъ В. И. 87  
 Гнеушевъ И. В. 89  
 Гнеушевъ И. И. 80, 255  
 Гнучевъ Т. В. 151  
 Гоба В. Я. 4  
 Говорова О. Е. 250  
 Говорова А. И. 227  
 Говорова Р. Д. 246  
 Говорова Е. А. 274  
 Говоровъ Г. Д. (св.) 227  
 Говоровъ Н. Д. (св.) 35  
 Говоровъ Ф. (св.) 275  
 Говоровъ Ф. Н. (св.) 3, 7  
 Говоровъ П. Г. (діак.) 27  
 Говоровъ П. И. 130  
 Говоровъ Ф. П. 52  
 Говоровъ В. (свящ.) 17  
 Говоровъ И. В. (св.) 226  
 Говоровъ Д. И. 191  
 Говоровъ П. Ю. 31  
 Говоровъ Н. Д. 229  
 Говоровъ М. П. 79  
 Говоровъ С. И. 220, 221  
 Говоровъ Н. (св.) 19  
 Говоровъ Н. (св.) 21  
 Говоровъ А. И. 226  
 Говоровъ А. И. (св.) 42  
 Говоровъ В. А. 223  
 Говоровъ И. И. 111  
 Говоровъ И. Я. 113  
 Говоровъ А. А. 276  
 Говоровъ А. (св.) 25, 39,  
 272  
 Говоровъ И. А. (св.)  
 28, 35  
 Говорухинъ И. В. 204  
 Гоголева Д. В. 280, 299  
 Гodelюкъ Ф. Г. 36, 44  
 Годуновъ Д. Ф. 267  
 Голевъ И. И. 174  
 Голеневъ В. В. 26  
 Голенковъ П. Ф. 22  
 Голенищевъ-Кутузовъ С.  
 А. гр. 230, 231  
 Голикова А. И. 96  
 Голиковъ В. Ф. 183  
 Голиковъ В. В. 240  
 Голиновичъ Т. А. 199



- Голицинъ С. М. (князь) 73  
 Голицинъ В. В. (князь) 10, 213, 214, 218, 225, 230, 231, 234,  
 Головановъ П. М. 73  
 Головановъ И. С. 213  
 Голованова Е. И. 119  
 Головачевъ С. Г. 276, 277  
 Головина З. И. 226  
 Головина М. Д. 226  
 Головина Л. Б. 44  
 Головина К. А. 3  
 Головинъ М. В. 131  
 Головинъ И. В. 285  
 Головинъ И. Н. 29  
 Головинъ Е. С. 99, 285  
 Головинъ I. З. 230  
 Головинъ И. М. 144  
 Головиновъ П. Р. 189  
 Головинъ Н. З. 215  
 Головинъ Н. Г. 227  
 Головинъ П. Г. 266  
 Головинъ А. С. 222  
 Головинъ А. М. (діак.) 2  
 Головинъ В. 24  
 Головинъ Я. Ф. 215, 221  
 Головкина Л. Л. 35  
 Головкинъ А. I. 8  
 Головкова О. Н. 209  
 Головлева Е. В. 82  
 Голоктѣевъ В. А. 164  
 Гололобовъ Д. В. 240  
 Голосева М. П. 206, 213  
 Голощановъ М. А. 173  
 Голубевъ В. Е. 233  
 Голубевъ I. А. (св.) 51  
 Голубевъ Н. П. 12  
 Голубевъ В. П. 21  
 Голубевъ И. С. 76  
 Голубевъ I. А. (св.) 275  
 Голубевъ А. Д. 157  
 Голубевъ И. В. 5  
 Голубевъ Н. А. 290  
 Голубева А. И. 44  
 Голубинъ И. Н. 104  
 Голубинъ М. В. 104  
 Голубинъ В. Н. 104  
 Голубъ В. В. 274  
 Голубева А. (св.) 51  
 Голубева А. 23  
 Голубевъ И. И. (діак.) 14  
 Голубцовъ А. М. 39  
 Головинъ I. М. (діак.) 44  
 Голубятникова Е. Н. 288  
 Голубятниковъ А. Ф. 54  
 Голутвинъ В. М. 190  
 Гольбергъ М. Л. (вр.) 169  
 Гольбергъ С. И. 13  
 Гольгааръ А. А. 12.  
 Гольдинъ Х. Е. 136  
 Гольцовъ И. С. 23  
 Гольцовъ А. Ф. 139  
 Голяшкинъ И. А. 14  
 Гомонитскій Н. И. 158  
 Гомоновичъ Ф. К. 124  
 Гонорскій Д. А. 68  
 Гонорскій В. Г. 289  
 Гончаровъ М. К. 36  
 Гончаровъ В. В. (св.) 26  
 Гончаровъ Г. С. (св.) 47, 49  
 Гончаровъ Л. С. 219  
 Гопинъ Б. Е. 113  
 Горанскій Н. А. 164  
 Горашенко М. И. 197  
 Горбанъ К. П. 247  
 Горбатовъ М. И. 143  
 Горбачевъ П. Д. 11  
 Горбатовъ П. Р. 41  
 Горбачевъ Н. В. 44  
 Горбачевъ Х. А. 109  
 Горбачевъ И. Н. 136  
 Горбачевъ П. Ф. 23  
 Горбачевъ С. Н. (вр.) 70, 82  
 Горбачевъ А. И. 113, 3  
 Горбачевъ М. Т. 117  
 Горбачевъ А. П. 134  
 Горбачевъ А. Н. 85  
 Горбовъ Н. П. 164  
 Горбуновъ Н. Т. 58  
 Горбуновъ М. С. 4  
 Горбуновъ А. И. 115  
 Горбуновъ П. И. 108, 113, 115, 117, 118, 125, 138  
 Горбуновъ В. М. 50  
 Горбуновъ Г. И. 207  
 Гордѣйчукъ Н. В. 37  
 Гордзіевскій Н. Г. 30  
 Гордѣевъ Н. И. 208  
 Гордѣйчукъ Н. В. 248, 249  
 Гордѣйчукъ 250  
 Горковенко В. Ф. 166  
 Горкуновъ М. В. 240  
 Горлевскій В. И. 15  
 Горловъ П. М. 178  
 Горностаевъ Г. И. 75  
 Горностаевъ Г. В. 14, 15  
 Горностаевъ А. Н. 35  
 Горностаевъ С. И. 34  
 Горностаевъ И. П. 220  
 Геровцевъ А. М. 10  
 Городецкая С. И. 17.  
 Городецкій В. Д. 3  
 Горовой С. И. 32, 36, 69  
 Горовцовъ А. М. 239, 242  
 Городецкій В. (св.) 4, 288  
 Городецкій А. Г. 204  
 Городецкій Ю. Н. 183  
 Городисскій I. М. 287, 292, 293  
 Городничевъ Ф. М. 111  
 Горожанская А. Я. 39  
 Горожанскій Я. И. 35, 59



- Гороновичъ В. Т. 275, 276, 277  
 Гороновичъ Е. И. 276, 277  
 Горохова М. А. 40  
 Гороховъ Д. А. 40  
 Гороховъ А. В. 31  
 Горохова Н. Ф. 42  
 Горохова Е. В. 85  
 Горохова М. В. 29  
 Горохова М. В. 82  
 Гороховъ Г. (св.) 21, 23  
 Гороховъ Н. (св.) 87, 91, 22, 23, 40  
 Гороховъ В. Ф. 96  
 Горохова Л. И. 43  
 Гороховъ Н. А. (св.) 40, 41  
 Гороховъ П. А. (св.) 3, 6  
 Гороховъ В. И. 89  
 Гороховъ А. Н. (св.) 15, 152  
 Гороховъ А. П. 123  
 Гороховъ Г. В. 88  
 Гортинскій И. П. 49  
 Горупъ Г. А. 127  
 Горшкова О. И. 255  
 Горшкова Н. В. 170  
 Горшковъ А. И. 159, 161, 179, 180  
 Горшковъ С. П. 109  
 Горшковъ В. Г. 230  
 Горшковъ Г. И. 203  
 Горшковъ В. Н. 182  
 Горьковъ Д. Д. 46  
 Горюшкинъ И. И. 215  
 Горъловъ Г. С. 15  
 Горюшкинъ А. И. 207  
 Горяиновъ В. И. 43  
 Горяиновъ Л. Г. 52  
 Горяиновъ А. Г. 55  
 Горячевъ Г. А. 48  
 Гостинкова А. Н. 209  
 Готлибовъ М. В. 48  
 Готлибовъ М. П. 131  
 Гохъ Р. И. 33, 69  
 Граббе М. Н. граф. 14  
 Граббе В. К. 148, 153  
 Грабилина А. В. 87  
 Грабилина А. А. 209  
 Грабилинъ С. А. 263  
 Грабилина М. Я. 26  
 Грабилина Е. А. 143  
 Грабилина П. Н. 2  
 Грабилина А. Ф. 52  
 Грабилинъ И. А. 19  
 Грабилинъ В. И. 68, 72, 82  
 Грабилинъ И. Н. 3  
 Грабилинъ К. Н. (св.) 55  
 Грабилинъ Г. Н. 18  
 Грабилинъ К. (св.) 288  
 Грабовскій С. Г. 7  
 Граборовъ М. П. 282, 293  
 Градинъ Н. Н. 13  
 Гражданская З. П. 184  
 Гражданская М. Н. 7  
 Гражданскій А. П. 222  
 Гражданскій П. В. (св.) 38  
 Гражданскій (св.) Н. П. 7  
 Гранаткинъ А. А. 130  
 Гравцовъ В. П. 245  
 Грассъ С. И. 129  
 Грассъ М. К. 61, 135, 137  
 Графъ А. И. 43  
 Грачевъ К. Ф. 120, 135  
 Грече К. К. 166, 179  
 Гревцевъ Д. Б. 240  
 Гревцевъ М. И. 250  
 Гревцевъ И. А. 221  
 Гревцевъ Д. С. 249  
 Гревцевъ К. Н. 171  
 Гревцевъ 172  
 Грейлихъ Н. О. 13  
 Грекова А. П. 287  
 Грибановъ Д. Н. 226  
 Грибакина А. С. 89  
 Грибановъ Н. Д. 252  
 Грибанова П. Д. 36  
 Грибель Ф. Е. 49  
 Грибковъ А. К. 175  
 Гривцовъ Д. К. 89  
 Григорьевъ В. В. 145  
 Григорова В. Н. 168  
 Григорова Л. Н. 167, 171  
 Григорьева М. П. 288  
 Григорьева З. В. 8  
 Григорьевъ Б. Ю. 132  
 Григорьева А. И. 288  
 Григорьева А. В. 8  
 Григорьевъ В. В. 142, 143  
 Григорьевъ Г. И. 280  
 Григорьевъ В. Т. 216  
 Григорьевъ И. П. 121  
 Григорьевъ И. И. 111  
 Григорьевъ В. П. 137  
 Григорьевъ Д. И. (діак.) 30  
 Григорьевъ Л. В. 51  
 Григорьевъ В. Н. 26  
 Григорьевъ В. Д. 27  
 Григорьевъ Н. Т. 73  
 Григорьевъ Н. И. 51  
 Григорьевъ Н. И. 285  
 Григорьевъ Н. З. 204, 207  
 Григорьевъ М. Ф. 116  
 Грдина Е. Н. 288  
 Грдинъ И. И. 118  
 Грдинъ М. 24  
 Грдинъ М. И. 115, 116  
 Грдневъ Н. И. 17  
 Гриневъ М. П. 188  
 Гринева З. И. 194  
 Гриневъ М. Ф. 170, 187



- Гринева Н. А. 252  
 Гринева Н. П. 252  
 Гринева П. Д. 186  
 Гринбергъ О. Э. 53  
 Гринева В. А. 281  
 Гринева Н. М. 17  
 Гринева А. М. 81, 83, 89  
 Гринеръ В. Ф. 120  
 Гринцовичъ А. И. 91  
 Гринъ А. Г. 19  
 Гринцовъ А. А. 176  
 Грихатовъ П. С. 30  
 Гришаевъ К. С. 171  
 Гришаковъ И. 25  
 Гришаковъ Н. П. 34  
 Гришинъ П. 7  
 Гришинъ Ф. И. 44  
 Гришинъ К. П. 11  
 Гробовскій Ф. И. (прот.)  
 24  
 Гродецкій А. Л. 198  
 Громаковскій И. Т. 156  
 Громаковскій А. Т. 31  
 Громанъ В. В. (вр.) 63  
 Громовъ И. С. 147  
 Гроссбергъ К. Г. 148,  
 149, 152, 153  
 Groшевъ Ф. Е. 260  
 Грудинскій М. Д. 134,  
 138  
 Грузиновъ В. А. 33  
 Грузинскій Г. П. (князь)  
 218, 231  
 Грунинъ И. 22  
 Грушевицкій Л. Э. 40  
 Грушевскій М. П. 252  
 Грыбакинъ А. А. 30  
 Грядунова М. Д. 137  
 Грядуновъ И. С. 137  
 Грязнова В. Д. 27  
 Грязновъ П. В. 6  
 Губановъ С. В. 225  
 Губановъ Н. К. 124  
 Губаревъ А. Н. 20  
 Губаревъ В. Н. 20  
 Губаревъ К. Н. 20  
 Губинъ Д. К. 112  
 Губинъ Е. 112, 113  
 Губкинъ А. С. 294  
 Губкинъ А. А. 132  
 Губкинъ М. Е. 284  
 Губкинъ Н. Т. 284, 293  
 Губкины: М. Е. и М. М.  
 294  
 Губкина А. А. 288  
 Губонинъ С. С. 9, 113,  
 115, 125  
 Гудзенко П. С. 157  
 Гудзинскій П. П. 165  
 Гудилинъ И. П. 14  
 Гудинъ С. В. 280  
 Гудкова М. 47  
 Гудкова В. А. 79  
 Гудкова А. А. 168, 171  
 Гудковъ К. А. 104  
 Гудковъ М. И. 274  
 Гудковъ И. С. 107  
 Гудковскій М. Э. 73  
 Гужонковъ В. Е. 240  
 Гужовъ Ф. Г. 9  
 Гузеевъ Г. И. 286  
 Гузѣевъ Г. Я. 112  
 Гукова Е. И. 32  
 Гуковъ М. М. 128, 137  
 Гулаковъ С. П. 280  
 Гулинъ А. Д. 268  
 Гулынинъ П. Г. 20  
 Гуляева М. А. 246  
 Гуляева Л. И. 195  
 Гуляева Е. К. 196  
 Гуляевъ Г. 25  
 Гуляевъ И. И. 198  
 Гуляевъ И. Ф. 213  
 Гуляевъ М. Ф. 238  
 Гумбинъ И. А. 14, 15, 16  
 Гуревичъ 76  
 Гуркинъ К. Э  
 Гурнова Л. Э. 58  
 Гурнова О. И. 87  
 Гурнова П. И. 27  
 Гурновъ В. В. 111  
 Гурновъ В. Э. 6  
 Гурновъ П. Э. 10, 267,  
 269  
 Гурова В. Э  
 Гуровъ В. П. 53, 74  
 Гуровъ П. П. 52, 74  
 Гуровъ Д. А. 235  
 Гурьевъ Г. Н. 219  
 Гурьевъ Я. В. 90  
 Гусарева А. Л. 289  
 Гусевъ П. П. 174  
 Гусевъ А. Ф. 177  
 Гусевъ А. И. 164  
 Гусевъ П. В. 150  
 Гусевъ М. В. 18, 19, 155  
 Гусевъ С. Э. 104  
 Гусевъ А. М. 268  
 Гусевъ И. М. 80  
 Густякова М. И. 196  
 Густяковъ В. А. 97  
 Густяковъ Г. С. 187  
 Гуторовъ А. М. 291  
 Гюдри Л. П. 121  
 Д.  
 Даванинъ Н. А. 166  
 Давыдова С. П. 231  
 Давыдова В. Н. 226  
 Давыдова Е. Я. 12  
 Давыдова Л. Н. 58  
 Давыдова П. И. 160  
 Давыдовъ П. И. 218,  
 229, 232  
 Давыдовъ П. И. 30  
 Давыдовъ Д. В. 214  
 Давыдовъ А. В. 173  
 Давыдовъ Н. И. 149  
 Давыдовъ К. К. 50



- Давыдовъ Н. Н. 38  
 Давыдовъ М. В. 33  
 Давыдовъ П. С. 50  
 Давыдовъ Н. М. 271  
 Давыдовъ П. И. 216  
 Давыдовъ А. М. 284  
 Давыдовъ И. П. 163  
 Давиденко Г. А. 241  
 Давыдовъ В. Н. 52  
 Давыдовъ С. Г. 86  
 Давыдовъ В. А. 28  
 Давыдовъ Н. А. 50  
 Давыдовъ А. А. 17  
 Давыдовъ В. А. 10  
 Дагаева М. К. 228  
 Дагаевъ А. С. 251  
 Дагаевъ К. М. 221  
 Дагаевъ В. М. 249  
 Даева С. А. 185  
 Даевъ М. П. 172  
 Даевъ П. И. 182  
 Даевъ Н. А. 175  
 Даненковичъ П. З. 148,  
 149, 153  
 Данилова С. М. 125  
 Даниловичъ А. Г. 7  
 Даниловъ Н. С. 145,  
 147, 151  
 Даниловъ И. В. 286  
 Даниловъ И. Е. 17  
 Даниловъ Ф. В. 46  
 Даниловъ Л. В. 154,  
 155, 159  
 Даниловъ Г. И. 93  
 Даниловъ Ф. И. 93, 110  
 Даниловъ Н. Е. 158.  
 Даниловъ Т. Н. 176  
 Данинъ Ф. В. 219  
 Даничевъ И. И. 206  
 Данковъ И. В. (св.) 2  
 Данковъ М. (прот.) 18  
 Данская Н. П. 246  
 Данскій И. К. 94  
 Данскій А. К. (св.) 103  
 Данскій Н. С. 68, 70, 75  
 Данченко В. Г. 51  
 Датьковъ Ф. А. 289  
 Даньчаковъ А. П. 280,  
 293  
 Даньшина П. Ф. 255  
 Даньшинъ И. Ф. 7  
 Даньшинъ Г. Ф. (св.) 3, 7  
 Даричевъ П. К. 38  
 Дацевичъ К. И. 163  
 Дашичевъ И. Г. 137  
 Дашковъ С. В. (св.) 14  
 Двойченковъ И. И. 162  
 Дворецкій П. П. 29  
 Дворинъ С. Л. 69  
 Дворниковъ И. И. 5  
 Дворниковъ Г. А. 95  
 Дебіоль В. Ф. 44  
 Дединцевъ Д. Н. 165  
 Дединцевъ П. Н. 159  
 Дедюлинъ В. Н. 64  
 Дезертовскій С. Д. 138  
 Декановъ Г. 27  
 Декомбъ И. И. 27  
 Де-Лазари М. А. 38, 39  
 Дембскій Ч. С. 51  
 Деменина К. А. 224  
 Деминъ А. И. 178  
 Деменкова Н. К. 272  
 Дементьева В. Н. 39  
 Дементьева М. Н. 37  
 Дементьева С. Н. 37  
 Дементьевъ Ф. Н. 259, 263  
 Дементьевъ И. Н. 169,  
 170, 181  
 Демехинъ К. Б. 93  
 Демидова А. А. 231  
 Демидовъ М. П. 116  
 Демидовъ Г. С. 160  
 Демидовъ С. Д. 230  
 Деминъ В. 43  
 Деминъ Е. И. 14  
 Деминъ В. И. 203  
 Деминъ П. М. 283  
 Демьяновъ В. В. 242  
 Демичевъ В. В. 82  
 Демченко В. П. 273  
 Демьяновъ Г. А. 36, 58  
 Денисова О. И. 66  
 Денисова С. П. 44  
 Денисовъ Н. Л. 144  
 Денисовъ П. Н. 25, 65  
 Денисовъ П. Н. 238  
 Денисовъ В. И. 223  
 Денисовъ Н. А. 180  
 Денисовъ В. 24  
 Денисовъ П. М. 20  
 Денисовъ И. П. 5  
 Денисовъ А. А. 27  
 Денисовъ П. В. 222  
 Денисовъ Н. Ф. 135  
 Денисьевъ П. Н. 9  
 Денисьевъ А. В. 19  
 Денисьева Е. О. 27  
 Денискинъ А. С. 6  
 Деомидовъ И. М. 130  
 Деппишъ М. А. 54, 72  
 Деппишъ С. А. 49  
 Деппишъ Э. Л. 67  
 Деренскій 141  
 Дервицкій А. А. 105  
 Деревецкій Ю. Ф. 122  
 Дербичевъ Д. (уч.) 3  
 Деркачевъ С. И. 143, 148  
 Десницкій С. М. 5, 9,  
 40, 81  
 Деулинъ Н. Д. 18  
 Дехановъ И. 25  
 Деулинъ Д. Д. 27  
 Деулинъ Г. Д. 39, 49  
 Джакели Н. И. 9, 95,  
 96, 98, 100, 103,  
 104, 26  
 Джунковская О. В. 67  
 Джунковская Н. Д. 37



Джунковская Д. П. 67	Дмитріевскій П. (св.) 288	Добродѣевъ В. И. 222
Дзерулева М. В. 110	Дмитріевъ С. М. 225,	Добродѣевъ В. П. (св.)
Дзичканецъ Е. М. 38	226	38, 39, 67
Дивишекъ В. Э. 28	Дмитріевъ Ф. А. 140	Добродѣевъ А. И. 17
Дивишь Ю. А. 168	Дмитріевъ М. А. 26	Добросердова Е. П. 5
Дивногорскій И. С. (св.)	Дмитріевъ Д. (св.) 248	Добросердовъ П. А. (св.)
259, 261	Дмитріевъ М. И. 106	3, 5
Дигуровъ П. Н. (вр.) 219	Дмитріевъ П. И. 204	Добросердовъ М. (св.)
Дизеръ Г. И. 55	Дмитріевъ Н. П. 174	123, 11
Димитрій (игум.) 177	Дмитріевъ Н. П. 217	Доброславская В. Я. 228
181	Дмитріевъ А. Г. 206	Доброславскій В. Н. 175
Діесперовъ А. М. (вр.)	Дмитріевъ Л. М. 215	Доброславскій В. С. (діак.)
160	Дмитріевъ Д. Д. 147,	54
Діесперовъ А. Я. 257	150, 152, 153	Доброхотовъ К. (св.) 196
Діесперовъ С. Я. 53	Дмитріева А. И. 152,	Добрынина Е. П. 96
Діесперовъ Ф. Л. 114, 8	153, 154	Добрынина А. Г. 268
Діесперовъ С. М. 241	Дмитріевъ М. Д. 137	Добрынинъ А. И. (св.)
Діесперовъ М. Г. 94	Дмитріевъ П. Д. 137,	275
Діесперовъ А. (св.) 9,	138	Добрынинъ И. Г. 116
11, 13	Дмитріевъ Н. Т. 3	Добычинъ М. Г. 115, 117
Діесперовъ Е. (св.) 289	Дмитріевъ И. И. 16	Добычинъ Б. Н. 110, 144
Діомидова О. И. 10	Дмитріевъ Д. М. 179	Добычинъ А. И. 168
Діомидова В. Г. 273	Дмитріенковъ И. К. 232	Добычинъ А. Н. 139
Діомидова Л. П. 150	Дмитріевъ В. М. 162	Добычинъ В. И. 120, 181
Діомидовъ П. А. (св.) 15	Дмитріевъ И. С. 45	Добычинъ Н. А. 116, 117
Діомидовъ Д. Г. 85, 8,	Дмитріевъ Ф. Д. 85	Довгаль Д. И. 171
46	Добель М. М. 4	Довноровичъ Б. В. 174
Длужневскій А. Л. 94	Добриковъ В. Е. 215	Догаевъ И. А. 85
Дмитріева М. Ф. 210	Добриковъ К. С. 34	Догаевъ И. И. 20
Дмитріева А. Н. 254	Добровольская А. М. 283	Докаревъ Е. И. 20
Дмитріева А. 51	Добровольскій В. В. 120	Докукинъ А. К. 164
Дмитріева М. Н. 255	Добровольскій Ф. І. 49	Докукинъ В. К. 50
Дмитріева А. Ф. 259	Доброгаевъ А. 292	Докукинъ 77
Дмитріева А. Н. 87	Добродѣева Е. М. 181	Докукинъ Е. И. 51, 74
Дмитріева М. И. 209	Добродѣева Е. И. 9	Долгинцевъ А. И. 86
Дмитріевскій В. П. 4	Добродѣевъ И. Г. 161,	Долгихъ М. П. 29
Дмитріевскій М. С. 50	166, 178	Долгихъ П. Ф. 219
Дмитріевскій А. Д. 275	Добродѣевъ В. В. 182,	Долговъ Я. П. 143, 145
Дмитріевскій В. Е. 130	183	Долгово-Сабуровъ Б. Н.
Дмитріевскій К. С. 26	Добродѣевъ І. (св.) 40	149
Дмитріевскій П. И. 217	Добродѣевъ А. И. 37	Долговъ Т. А. 87
Дмитріевскій В. С. 273	Добродѣевъ Д. Ф. (св.) 35	Долговъ Н. Е. 6
Дмитріевскій І. С. (св.) 54	Добродѣевъ Д. П. (св.) 9	Долговъ И. С. 8



- Долговъ-Чайко В. Ф. 128  
 Долгорукова В. В. 36  
 Долдоновъ Г. М. 123  
 Должанская С. В. 213  
 Долженскій Д. А. 206  
 Долинъ Ф. Ф. 179  
 Долиновъ Ф. Ф. 163  
 Долматовъ В. Г. 164  
 Долматовъ С. В. 174  
 Долматовъ И. Г. 267  
 Дольтъ Н. А. (баронъ)  
     93, 95  
 Домашневъ Г. 284  
 Доминъ Ф. Е. 260  
 Домбровскій М. С. 160  
 Домбровскій И. Р. 281  
 Домбровскій В. М. 119  
 Домбровскій В. Н. 2  
 Домелю Е. Ф. 184  
 Домогатскій П. О. 254,  
     256, 258, 262, 263  
 Домогатскій М. В. 239  
 Домогатская С. Н. 255  
 Доможировъ Д. О. 261  
 Донорскій А. В. 11, 242  
 Донской С. Т. 8  
 Донцовъ Н. И. 211  
 Донченко К. А. 164  
 Донченковъ С. В. 124  
 Дорогавцева Е. 17  
 Дорогавцевъ М. М. 214  
 Дороганъ К. В. 176  
 Дороговъ В. М. 32  
 Дорогова А. М. 255  
 Дородныхъ П. С. 85  
 Дороновичъ С. Ф. (св.)  
     132  
 Дорофѣва С. 46  
 Дорофѣевъ В. С. 216  
 Дорофѣевъ П. И. 29  
 Дорофѣевъ М. П. 216  
 Дорофѣевъ А. И. 216  
 Дорофѣевъ А. И. 28  
 Дорофѣевъ И. Е. 33  
 Дорофѣевъ П. И. 226,  
     229  
 Дорофѣева П. П. 35  
 Дорофеева А. А. 45  
 Дорофеевъ П. И. 218  
 Дорохина А. П. 124  
 Дорохинъ И. А. 125  
 Дороховъ Г. И. 260  
 Дорошенко С. И. 232  
 Дорошинъ Г. И. 204  
 Дорошинъ М. Д. 282  
 Драгомановъ И. П. 14,  
     15, 39  
 Драгункинъ П. А. 144  
 Дракина О. И. 193  
 Дракина А. Н. 8  
 Дракинъ Г. Н. 200  
 Дракинъ Г. Н. 201  
 Дракинъ М. М. 187  
 Дракинъ В. И. 188  
 Дракинъ К. В. 168, 169  
 Драконовъ И. И. 9  
 Драчевъ 77  
 Драчевъ 141  
 Драчевъ Д. Н. 241  
 Драчевъ С. И. 209  
 Древитцъ Ф. А. 48  
 Дрезденъ 77  
 Дрейшевъ В. И. 114  
 Дрелингъ М. В. 169  
 Дробовъ В. А. 174  
 Дробышевскій Н. В. 112  
 Дробышенко М. С. 96  
 Драгайцевъ В. Д. 58  
 Дроздовъ И. Д. 289  
 Дроздовъ С. А. 102  
 Дроздовъ Н. П. 283  
 Дроняевъ В. В. 205  
 Дроновъ В. И. 155, 180  
 Дроновъ Т. И. 88  
 Дроссе А. Д. 175  
 Дорусенковъ М. Т. 109  
 Друговъ И. В. 157  
 Дружинина Н. С. 37  
 Дружининъ М. И. 243,  
     249  
 Дружининъ А. И. 249  
 Дрямовъ И. А. 286  
 Дубининъ С. Д. 11  
 Дубининъ А. П. 233  
 Дубинскій Н. Н. 37, 49  
 Дубовиковъ Ф. Н. 41  
 Дубовикъ А. Д. 49  
 Дубровинъ П. П. 289  
 Дубровинъ С. Ф. 41  
 Дубровина С. А. 37  
 Дубровскій В. И. 44  
 Дубровская Е. П. 210  
 Дубровская Н. Н. 72  
 Дубровская А. П. 209  
 Дубровскій И. П. (св.) 27  
 Дубровскій Н. А. 43  
 Дубровскій М. (св.) 207  
 Дубровскій М. (св.) 26  
 Дубяго П. А. 289  
 Дуванова Е. К. 170  
 Дугина О. К. 189  
 Дудинъ С. Г. (вр.) 114  
 Дудовъ В. Д. 2  
 Дудорова М. В. 5  
 Дудоровъ К. М. 176  
 Дудыкина В. М. 90  
 Думачевъ П. Г. 191  
 Думачева М. 23  
 Дунаевскій Я. Е. (вр.)  
     40, 59  
 Дунаевскій Н. В. 202,  
     205  
 Дунаевъ И. 33  
 Дурневъ Г. И. 7  
 Дурново Д. Н. 236  
 Дурново В. А. 10, 218,  
     225, 229, 230, 231, 236  
 Дурново Н. А. 218, 228,  
     231, 236



Дуровъ А. Н. 239, 242  
 Дыбина А. Г. 14  
 Дыбина И. Г. 67  
 Дыжгальвисъ П. П. 263  
 Дылкинъ М. А. 338  
 Дьяковъ 77  
 Дьяконова В. И. 196  
 Дьяконова К. И. 123, 8  
 Дьяконова Е. А. 195  
 Дьяконовъ Т. И. 191,  
 24  
 Дьяконовъ А. П. 190,  
 192, 200  
 Дьяконовъ М. Н. 161  
 Дьяконовъ А. Д. 202  
 Дьяконовъ А. 25  
 Дьяконова А. 23  
 Дьяконовъ А. М. (вр.)  
 255  
 Дьячковъ С. М. 172  
 Дѣевъ П. И. 161  
 Дѣевъ Н. А. 155, 183  
 Дѣевъ А. А. 4  
 Дюбаровъ А. Д. 51  
 Дюкарева А. Е. 122  
 Дюковъ В. Н. 244  
 Дякинъ В. И. 178  
 Дятловъ Ф. Г. 135, 136  
 Дятловъ Ф. М. 177  
 Дятловъ Г. I. 279

**Е.**

Евангела (монах.) 233  
 Евграфовъ Д. Л. 167,  
 168  
 Евдокимовъ Н. И. 97  
 Евдокимовы 107  
 Евлампій (іером.) 133  
 Евлампій (іером.) 199  
 Евковичъ Е. Ф. 245  
 Евласовъ А. А. 20  
 Евреинова А. И. 230  
 Евреиновъ И. И. 220

Евреиновъ Ф. И. 238  
 Евреиновъ Н. Ф. 241  
 Евреиновъ И. Д. 12  
 Евсигнѣевъ I. С. 167  
 Евстафія (монах.) 133  
 Евстафьевъ Н. Ф. 128  
 Евстратовъ А. Н. 230  
 Евстратовъ П. Д. 128  
 Евсѣева А. И. 231  
 Евсѣева А. П. 237  
 Евсѣева Н. В. 180  
 Евсѣевъ Н. Н. 216  
 Евсѣевъ И. И. 28  
 Евсѣевъ И. Е. 62  
 Евфалія 60  
 Егорова М. М. 146  
 Егорова О. А. 41  
 Егорова Е. 51  
 Егорова О. Г. 186  
 Егоровъ П. С. 168  
 Егоровъ В. 50  
 Егоровъ В. А. 91  
 Егоровъ А. Д. 221, 233  
 Егоровъ Н. В. 292  
 Егоровъ Л. И. 249  
 Егоровъ А. А. 194, 209  
 Егорочкинъ П. Ф. 81  
 Еськовъ Ф. Н. 48  
 Егурновъ Т. И. 240  
 Езерскій П. И. (діак.)  
 56, 58, 48  
 Езерскій З. В. 126  
 Езерскій С. В. 126  
 Еленевскій А. С. 104  
 Елинскій И. И. 17  
 Елисавета Θεодоровна кн.  
 47  
 Елисеѣвъ И. Н. 107  
 Елисеѣвъ К. З. 130, 138  
 Елисеѣвъ С. П. 13, 16  
 Елисеѣвъ М. В. 256  
 Елисеѣвъ М. Н. 97, 99  
 Елисеѣвъ А. П. 97

Елисеѣвъ М. Н. 98  
 Елисеѣвъ П. Н. 107  
 Елисеѣвъ 107  
 Еловиновъ Т. Д. 53  
 Еловскій Г. А. 43  
 Еловскій С. А. 35, 36  
 Еловскій В. А. 36  
 Еловскій В. Д. 126  
 Елахинъ А. С. 114  
 Елховскій А. А. 120  
 Ельшинъ Н. Н. 178  
 Емановъ Ф. Т. 13  
 Емаевъ В. П. 50  
 Емельянова А. И. 90  
 Емельянова А. Г. 228  
 Емельяновъ Д. М. 238,  
 239, 241, 242, 249,  
 250  
 Емельяновъ А. И. 214,  
 235  
 Емельяновъ Г. И. 5  
 Емельяновъ А. М. 283,  
 Емельяновъ А. св. 48,  
 Емельяновъ А. С. 137  
 Емельяновъ А. Д. 43  
 Емельяновъ М. А. 155  
 Емцевъ М. С. 163  
 Енгальчевъ И. А. (князь)  
 10, 253, 256, 262  
 Енютинъ И. Д. 238  
 Енинъ Ф. М. 5  
 Епифанова А. Г. 170, 182  
 Епифановъ Д. В. 182  
 Епифановъ Т. В. 87  
 Епишинъ Ф. Е. 105  
 Ереминъ В. В. 178, 183  
 Еремичевъ I. К. 2  
 Ереминъ М. И. 131  
 Еречевъ Г. 24  
 Еренковъ Д. А. 109  
 Ерисовъ И. К. 228  
 Ермаковъ Н. Б. 242  
 Ермаковъ И. Ф. 69



Ермаковъ А. Б. 244  
 Ермаковъ В. К. 242  
 Ермилкинъ В. (св.) 196  
 Ермилкинъ В. (св.) 196  
 Ермоловъ Н. И. 191  
 Ермольева А. С. 197  
 Ермольевъ Г. Г. 195  
 Ерофѣева О. М. 279  
 Ерофѣевъ И. Н. 175  
 Ергольскій Г. Н. 26  
 Ерофѣевъ И. А. 269  
 Ерохина О. И. 246  
 Ерохинъ Л. 146  
 Ерохинъ Е. И. 113  
 Ерохинъ И. Ф. 240  
 Ерошиковъ Г. 11  
 Ерохинъ П. Б. 149  
 Ершылевъ П. Г. 48  
 Ершовъ В. Н. 174  
 Ершовъ С. А. 146  
 Еселевичъ Т. Я. 224, 235  
 Есменскій Я. В. 75, 84  
 Еськовъ М. Е. 169  
 Еськовъ И. М. 38  
 Еськовъ Д. М. 20  
 Ефановъ Н. П. 226  
 Ефановъ И. П. 266, 277  
 Ефановъ И. 20  
 Ефановъ К. П. 216  
 Ефановъ Е. С. 216  
 Ефановъ В. А. 215  
 Ефиміевъ І. (діак.) 35  
 Ефимовъ П. Н. 106  
 Ефемновъ И. И. 242  
 Ефимовъ В. П. 178  
 Ефимовъ А. И. 179  
 Ефимцевъ М. Г. 203  
 Ефремовскій А. А. 26, 74  
 Ефремовъ Л. М. 214  
 Ефремовъ М. А. 214, 260  
 Ефремовъ І. Р. 38  
 Ефремовъ О. Р. 40  
 Ефремовичъ В. И. 5

Ефремовъ И. Е. 268

Ж.

Жаворнова Л. А. 30  
 Жаворнова М. П. 88  
 Жаворонковъ С. (св.) 24  
 Жаворонкова Г. И. 171  
 Жаворонкова Н. М. 171  
 Жаворонковъ М. С. 166,  
 167, 178, 181  
 Жаворонковъ М. И. 17,  
 165, 178, 181  
 Жаворонковъ В. (свящ.)  
 196  
 Жаворонковъ П. С. 182  
 Жаворонкова М. С. 184  
 Жаворонковъ М. С. 17  
 Жаворонковъ И. М. 155,  
 161, 170, 182  
 Жаворонковъ А. Н. 230  
 Жагловъ И. А. 82  
 Жадкевичъ Я. Ф. 108,  
 117  
 Жадкевичъ В. В. 93, 104  
 Жадкевичъ С. В. 287  
 Жадкевичъ В. Ф. 9, 25,  
 108  
 Жадновъ Н. И. 97  
 Жадновъ А. А. 97  
 Жариковъ С. Я. 146  
 Жарковъ С. Д. 24  
 Жарковъ К. И. 93  
 Жарковъ Г. В. 266  
 Жарковъ 32  
 Ждановъ И. И. 209  
 Ждановъ М. М. 100  
 Ждановъ Н. И. 209  
 Жегалкина З. Ф. 35  
 Жегалкинъ Л. М. 34  
 Жегалкинъ 77  
 Жежеро Б. А. 11  
 Желенинъ М. А. 50  
 Желтухинъ А. Е. 260

Желутковъ М. Н. 162,  
 182  
 Желутковъ И. И. 164  
 Желутковъ Я. Я. 273  
 Желяховскій Ф. И. 19  
 Жемчужный И. М. 21  
 Жемчужный Д. Т. 125  
 Жеребцовъ И. И. 86  
 Жарковъ М. М. 281  
 Жеребцовъ С. Н. 160  
 Жеронкинъ И. Я. 80  
 Жеховскій В. В. 131  
 Животовъ Я. И. 36  
 Животовъ І. П. 208  
 Жигалкина З. Ф. 259  
 Жигалкинъ С. С. 18  
 Жигачевъ И. М. 255  
 Жигачевъ И. А. 247  
 Жигулинъ В. Д. 228  
 Жидковъ П. П. 284  
 Жилнскій В. А. 4  
 Жилинъ С. В. 3  
 Жилинъ И. А. 18  
 Жилинъ И. В. 254  
 Жилкинъ П. А. 226  
 Жилкинъ П. В. 93  
 Жильбертъ В. М. 35  
 Жильцовъ Н. А. 100  
 Жилоновъ П. 193  
 Жирновъ Н. Н. 50  
 Жировъ И. Е. 214, 217  
 Жиронкинъ И. Я. 235  
 Житковъ Н. А. 50  
 Житковъ М. М. 292, 294  
 Житковъ С. Н. 126  
 Житковъ П. П. 284,  
 287, 291, 292, 293  
 Жмурина В. В. 209  
 Жмуровъ И. И. 134  
 Жовнеръ М. Я. 50  
 Жоломенская А. Е. 210  
 Жолтоповскій К. И. 280,  
 292



Жоховскій М. Ф. 127  
 Жудро З. М. 167, 169  
 Жукова Е. К. 35  
 Жукова М. 20  
 Жуковскій М. Д. 130  
 Жуковскій Н. Д. 72  
 Жуковскій Д. Д. 72  
 Жукова М. И. 180  
 Жуковъ А. И. 93, 204  
 Жуковъ В. И. 197  
 Жуковъ Г. В. 81  
 Жуковъ Х. Л. 96  
 Жуковъ Н. Л. 228  
 Жуковъ В. В. 148  
 Жуковъ А. С. 283  
 Жуковъ М. В. 4  
 Жукъ С. В. 24  
 Жуляевъ М. К. 160  
 Журавлевъ Г. С. 289  
 Журавлевъ С. В. 38  
 Журавлевъ И. А. 110  
 Журавлевъ М. И. 28  
 Журавлевъ В. Д. 256  
 Журавлевъ И. Д. 5  
 Журапавловская О. И. 288  
 Жучковъ М. А. 232  
 Жучковъ М. И. 22

**З.**

Забродинъ С. В. 238  
 Забина Е. М. 51  
 Заблоцкій С. Ф. 80  
 Заблоцкій С. И. 87  
 Заборовскій Б. Ф. 128  
 Забурдаева М. И. 241  
 Забурдаевъ А. А. 246  
 Забурдаевъ Я. Н. 241  
 Забурдаевъ В. Н. 20  
 Забълло М. К. 131  
 Забина И. М. 270  
 Завадская В. А. 258  
 Завадская Л. А. 258  
 Заватскій А. I. 281

Завадскій В. А. 249  
 Завадскій А. А. 198  
 Завалишевъ П. Н. 42  
 Завистовская А. Б. 227,  
 229  
 Завистовскій М. В. 215  
 Завистовскій В. Ф. 214,  
 215, 235, 236, 237  
 Завьялова Б. А. 122  
 Завьяловъ А. И. 8  
 Завьяловъ 250  
 Загнеткинъ Б. Е. 22  
 Загорскій А. Я. 175  
 Заикинъ П. С. 232  
 Заіончковскій В. А. 135,  
 136  
 Зайдманъ Н. Р. 29  
 Зайкинъ Н. А. 253  
 Зайковскій А. О. 31  
 Зайцева 77  
 Зайцева З. М. 40, 41  
 Зайцева И. И. 88  
 Зайцева М. А. 89  
 Зайцевъ П. В. 40  
 Зайцева П. И. 209  
 Зайцевъ И. Ф. 289  
 Зайцевъ С. Д. 271  
 Зайцевъ О. А. 118  
 Зайцевъ А. Н. 263  
 Зайцевъ С. Т. 253  
 Зайцевъ В. Л. 159  
 Зайцевъ Е. Ф. 282,  
 Зайцевъ В. П. 260, 51  
 Зайцевъ Г. А. 118  
 Зайцевъ А. И. 5  
 Зайчевскій Н. Н. (св.)  
 34, 228  
 Закревскій Г. М. 11  
 Закржевскій Г. М. 81  
 Закржевскій Ф. Р. 128  
 Заксе Н. А. 49  
 Заксъ В. Н. 168, 179,  
 180

Закъ И. Ю. 27  
 Закъ Г. Я. 42, 70, 75  
 Заливаловъ К. М. 39  
 Заливухинъ П. А. 124  
 Заливухинъ П. А. 120, 12  
 Залина С. 197  
 Залкинъ З. П. 183  
 Залкинъ П. З. 184, 185  
 Залънскій Д. Д. 216  
 Залъсская П. Т. 41  
 Залъсская А. А. 196  
 Залъсскій П. П. 75  
 Залъсскій Д. С. 17, 72  
 Залъсскій В. Д. 53  
 Залъсскій А. М. 76  
 Залъсскій Д. И. 29  
 Залъсскій Н. А. 124  
 Залъсскій А. Н. 124  
 Залыгинъ Л. И. 12  
 Зальцманъ К. Ф. 162,  
 170, 182  
 Зальницкій О. В. 235  
 Замлеръ В. А. 112  
 Замлеръ З. А. 111  
 Замораевъ М. И. 191  
 Замятинъ Д. С. 16  
 Замятина А. Г. 8  
 Замятинъ А. И. 247  
 Занинъ 77  
 Занинъ А. И. 251  
 Занинъ Н. П. 256  
 Занковичъ А. П. 127  
 Залогинъ В. А. 21  
 Запольскій О. Ф. 131  
 Зарембо-Рацевичъ А. О.  
 49  
 Зарубинъ В. К. 71  
 Зарубинъ С. А. 232  
 Зассе М. И. 36, 45  
 Засинъ С. К. 252  
 Засѣдателява Е. Н. 245  
 Засѣдательвъ Л. И. 221  
 Засѣдательвъ П. Н. 249



- Засѣдателевъ Ѳ. А. 45,  
218, 220, 235
- Засѣдателевъ Н. Н. 5
- Заусайлова В. В. 180
- Заусайловъ В. А. 178
- Заусайловъ М. Н. 162
- Заусайловъ А. Н. 184
- Заусайловъ Е. Ф. 258
- Захаревичъ В. Л. 205
- Захарова П. П. 34
- Захаровъ З. Е. 230
- Захаровъ Д. В. 223
- Захаровъ С. А. 165
- Захаровъ А. Н. 117, 135
- Захаровъ Ф. И. 117
- Захаровъ И. С. 130
- Захаровъ М. М. 178
- Захаровъ С. Л. 93
- Захарьевъ А. А. 243
- Захарьевъ И. С. 140, 250
- Захарьяшъ А. А. 45
- Зацѣпилина 33
- Звѣрева Н. А. 170
- Звѣрева А. А. 6
- Звѣрева А. 24
- Звѣрева М. К. 283
- Звѣрева М. В. 53
- Звѣрева М. А. 292
- Звѣревъ В. (св.) 197
- Звѣревъ М. А. 20
- Звѣревъ А. М. 162
- Звѣревъ Д. П. 163
- Звѣревъ В. А. (св.) 16,  
152
- Звѣревъ П. М. (прот.)  
18, 177, 182
- Звѣревъ Н. П. (св.)  
8, 133
- Звѣревъ А. (діак.) 24
- Звѣревъ И. Г. 197, 200
- Звѣревъ И. А. 14
- Звѣревъ М. С. 205
- Звѣревъ А. (св.) 196
- Звѣревъ В. А. 46
- Звѣревъ М. А. 169
- Звѣревъ П. И. (діак.) 19
- Звѣревъ В. Н. 42
- Звѣревъ Ф. (св.) 290
- Звѣревъ П. 23
- Звѣревъ Н. (діак.) 7
- Звѣревъ И. Е. 188
- Звягинцева Ф. И. 259
- Звягинцева Е. И. 210
- Звягинцева М. А. 39
- Звягинцева А. И. 4
- Звягинцева А. А. 48
- Звягинцевъ И. Ф. 163
- Звягинцевъ Н. М. 14, 15
- Звягинцевъ Н. И. 242
- Звягинцевъ А. А. 187
- Звягинцевъ А. Н. (діак.)  
93, 6
- Звягинцевъ М. А. 170,  
176
- Звягинцевъ М. А. (вр.)  
161, 182
- Звягинцевъ Е. А. 26
- Здановичъ А. И. 72
- Здановскій Б. И. 126
- Зедербергъ 45
- Зезгель Я. И. 271
- Зейтцъ Г. И. 33, 36
- Зекинъ В. П. 135
- Зеландъ А. О. 49
- Зельнина О. Н. 31
- Зеленинъ П. И. 225
- Зеленинъ Н. К. 89
- Зеленинъ Н. И. 26
- Зеленинъ Г. А. 265
- Зеленугинъ Н. Е. 231
- Зелигъ Г. К. 61
- Зенингъ Г. К. 134
- Зеловъ И. А. 174
- Зелиге Н. И. 96
- Зелькина Е. Н. 37
- Земцевъ И. И. 19
- Земцевъ Н. 14
- Земякинъ Ф. І. 216
- Земянкевичъ М. М. 193
- Земянкевичъ А. Л. 194
- Зенковичъ Ф. Г. 131
- Зенченко П. Д. 265
- Зерновъ М. М. 103
- Зерновъ А. М. (св.) 5
- Зерновъ М. Ф. 158
- Зерновъ А. В. 246
- Зернова А. Д. 185
- Зерновъ П. С. (св.) 27
- Зиборовъ М. П. 219
- Зиборовъ И. В. 215
- Зика М. Ф. 44
- Зикѣевъ В. В. 256
- Зикѣевъ И. А. 97, 106
- Зилова Ю. Л. 194
- Зиминъ Н. Э. 130
- Зиминъ Т. Ѳ. 110
- Зинаида (игум.) 275
- Зиновьевъ С. А. 6
- Зиновьева А. Е. 230
- Зиновкинъ Г. И. 189
- Зискиндъ 141
- Зискиндъ 77
- Зифферманъ Ф. Б. 54
- Злотковскій П. Н. 2
- Злотковскій К. Н. (св.) 41
- Злотковскій В. Л. 165
- Злоторовичъ В. Д. 197
- Знаменская М. И. 255
- Знаменская А. В. 27,  
100
- Знаменская Г. Н. 46
- Знаменскій А. В. 28, 95
- Знаменскій Г. С. (св.)  
29, 35
- Знаменскій В. Г. 17
- Знаменскій И. И. 97
- Знаменскій К. В. 223,  
285
- Знаменскій В. П. (св.) 5



- Знаменскій Н. И. 42  
 Знаменскій К. И. 35  
 Зобковъ Л. А. 265  
 Зобнинскій А. В. 46, 48, 66  
 Зобнинскій А. В. 10, 205, 210  
 Золкина В. А. 229  
 Золотаревъ М. И. 256, 257  
 Золотова А. В. 49  
 Золотова А. И. 289  
 Золотовъ И. А. 195  
 Золотовъ М. А. 38, 110, 8, 11  
 Золотовъ А. Н. 279  
 Золотовъ Е. Т. 206  
 Золотовъ Г. Т. 205  
 Золотовъ Г. А. 254, 267  
 Золотовъ П. (діак.) 197  
 Золотовъ И. А. (св.) 226  
 Золотовъ И. О. 31, 208  
 Золотенова Н. Е. 197  
 Золоторевъ Е. С. 265  
 Золоторевъ М. П. 204, 205  
 Золоторевъ С. И. 152, 153  
 Золоторевъ Г. С. 269  
 Золотухинъ 141  
 Золотухинъ 185  
 Золотухинъ П. В. 187  
 Зоринъ А. И. 92  
 Зоринъ Н. Д. 23  
 Зоркинъ Т. П. 174  
 Зотовъ А. Н. 270  
 Зотовъ П. Н. 204, 208, 211  
 Зотовъ П. Е. 25, 29  
 Зотовъ М. П. 181  
 Зотовъ А. Н. 153, 272  
 Зотовъ Н. Н. 164  
 Зубановъ М. С. 22  
 Зубаревъ А. Н. 42  
 Зубаревъ В. Ф. 286  
 Зубковъ Г. И. 252  
 Зубковскій Н. В. 131  
 Зубковскій И. Н. 240  
 Зубковскій А. В. 131  
 Зубковскій М. В. 131  
 Зубковскій Г. В. 131  
 Зубкова А. 46  
 Зубкова М. В. 195  
 Зубковъ И. В. 45  
 Зубовъ В. В. 163  
 Зубовъ А. В. 4  
 Зубовъ В. Г. 126  
 Зубовъ К. М. 214, 215, 220, 227  
 Зубовъ М. К. 218  
 Зубцовъ В. С. 195  
 Зубцовъ Д. А. 226  
 Зубцовъ С. Д. 220  
 Зуевскій М. С. 93  
 Зуевъ А. М. 11, 152  
 Зуевъ С. П. 47, 48  
 Зуйковъ С. Д. 143  
 Зулидовъ С. К. 178, 181  
 Зуященко И. Н. 286  
 Зубиловъ Н. И. 143  
 Зыкова А. Я. 183  
 Зытнеръ Э. Э. 10  
 Зюгановъ М. Г. 5  
 Зюковъ Е. В. 50  
 Зюзинъ Е. И. 124  
 Зюковъ С. 288  
 Зюковъ Е. А. 204  
 Зюковъ И. А. 187  
 Зюковъ М. (св.) 196, 197  
 Зятевъ И. И. (псал.-діак.) 15
- И.**
- Иваненкова М. В. 227, 228  
 Иваненковъ И. В. 10, 215, 218, 235, 236  
 Иваненковъ А. И. 84  
 Иваниковъ Ф. Д. 35  
 Иваниковъ А. В. 230  
 Иванова Е. С. 227  
 Иванова Е. И. 273  
 Иванова Н. Н. 292  
 Иванова М. С. 206  
 Иванова М. Ф. 290  
 Иванова Е. Ф. 290  
 Иванова Н. М. 41  
 Иванова Е. П. 41  
 Иванова С. Ф. 146  
 Иванова З. А. 41  
 Иванова О. А. 120  
 Иванова К. В. 210  
 Иванова А. А. 100  
 Иванова А. П. 200, 202  
 Иванова А. И. 51  
 Иванова А. И. 30  
 Иванова А. 23  
 Иванова Т. Ф. 29  
 Иванова М. В. 230  
 Иванова М. А. 101  
 Иванова Е. А. 6  
 Ивановская Е. Т. 246, 250  
 Ивановскій С. Н. 27  
 Ивановскій Н. И. 134  
 Ивановскій А. Н. 232  
 Ивановскій В. Н. (св.) 49  
 Ивановскій Н. А. (св.) 119, 133, 134, 13  
 Ивановскій А. (св.) 25, 42, 43, 44, 96  
 Ивановскій Г. В. 58  
 Иванова Е. Д. 228  
 Ивановъ А. А. 29  
 Ивановъ И. А. 274  
 Ивановъ А. И. 283  
 Ивановъ С. А. 284  
 Ивановъ В. М. 145  
 Ивановъ К. Н. 169  
 Ивановъ Н. В. 274



Ивановъ З. И. 127	Ивановъ И. И. 174	Ивановъ И. И. 198
Ивановъ В. Д. 174	Ивановъ И. А. (св.) 227,	Ивановъ Ф. Р. 115
Ивановъ Е. А. 5	30	Ивановъ В. М. 144
Ивановъ А. А. 5	Ивановъ Ф. А. (св.) 30,	Ивановъ А. М. 35
Ивановъ П. А. 232	32	Ивановъ-Мироновъ А. С.
Ивановъ А. Т. 30	Ивановъ И. И. 14, 15,	112
Ивановъ И. Д. 14	23	Иванушкинъ С. Н. 220
Ивановъ Г. Н. 132, 144	Ивановъ Г. Н. 18	Иванцевъ И. И. 113
Ивановъ А. Г. 24	Ивановъ М. Ф. 214	Иванцовъ Г. И. 124
Ивановъ Н. Н. 31	Ивановъ-Волосевичъ 141	Иванюшенковъ И. А.
Ивановъ С. И. 30	Ивановъ А. Я. 71	159, 161, 166
Ивановъ Г. С. (прот.) 46	Ивановъ Н. А. (св.) 230	Иванюшенковъ И. И. 183
Ивановъ Н. И. 54	Ивановъ В. И. 163	Иванюшкинъ А. Г. 95
Ивановъ Н. П. 145, 153,	Ивановъ И. П. 169	Ивашевъ Н. Я. 215
158	Ивановъ Н. Г. 175	Ивашкинъ А. Н. 31, 263
Ивановъ И. И. 66	Ивановъ Н. М. 181	Ивашкинъ С. Г. 254
Ивановъ Н. И. 66	Ивановъ А. Ф. 252	Ивашковъ П. Ф. 190
Ивановъ Я. М. 102	Ивановъ Н. А. 120	Ивинъ Ф. Д. 123
Ивановъ Д. Ф. 196	Ивановъ Г. А. 129	Ивинъ А. Г. 149
Ивановъ В. Д. 84	Ивановъ А. (св.) 233,	Ивреяславцевъ М. М. 282
Ивановъ М. В. 174	23, 32	Игнатенко И. С. 198
Ивановъ А. Т. 51	Ивановъ П. И. 143	Игнатова Е. Н. 167
Ивановъ Ф. Ф. 66	Ивановъ А. И. 84, 277	Игнатова Е. И. 210
Ивановъ Н. И. 46	Ивановъ Н. М. (св.) 237,	Игнатова А. В. 289
Ивановъ В. Н. 2	28	Игнатовъ 185
Ивановъ А. Н. 97, 269	Ивановъ М. А. 129, 216	Игнатовъ Н. П. 13
Ивановъ С. С. 257	Ивановъ М. Г. 98	Игнатовъ В. С. 254
Ивановъ Н. И. 259	Ивановъ А. П. 119	Игнатовъ П. И. 93, 5
Ивановъ В. (св.) 91	Ивановъ А. Ф. 223	Игнатовъ В. И. 174
Ивановъ А. А. (св.) 228	Ивановъ Т. Н. 182	Игнатовъ М. А. 2, 65
Ивановъ В. Д. 79, 81, 88	Ивановъ П. В. 261, 264	Игнатовъ Г. П. 7
Ивановъ П. Ф. 261	Ивановъ П. С. 62	Игнатовъ А. С. 11, 293
Ивановъ М. В. 49	Ивановъ Д. Г. 280	Игнатовъ Ю. Н. 24
Ивановъ А. А. 44, 49	Ивановъ Н. П. 179	Игнатовъ К. Н. 106
Ивановъ Д. И. 86	Ивановъ Г. И. 282	Игнатовичъ С. М. 4
Ивановъ И. Н. 94, 106	Ивановъ М. Е. (діак.) 54	Игнатовъ К. А. 48
Ивановъ В. Н. 85, 97	Ивановъ П. В. 77	Игнатовъ С. Д. 166
Ивановъ В. И. 135, 136	Ивановъ С. Е. (св.) 2,	Игнатъева М. Е. 122
Ивановъ М. И. 148	3, 7	Игнашинъ І. М. 3
Ивановъ А. М. 18, 277	Ивановъ А. Н. 271	Игнатъевъ Л. Н. 239, 242
Ивановъ М. И. 251	Ивановъ Б. Я. 114	Игнатъевъ В. С. 75
Ивановъ А. 141	Ивановъ К. Н. 127	Игрицкая О. А. 209
Ивановъ С. А. 293	Ивановъ И. А. 88	Игрицкій П. (св.) 49



- Игрицкій Б. Н. (св.) 7, 33, 58  
 Игрицкій Л. Н. (св.) 121, 123  
 Игумнова М. А. 168  
 Извѣковъ Т. С. 246  
 Измайловъ А. А. 67  
 Измайлова П. А. 40  
 Измайлова С. А. 182  
 Измайловъ В. М. 256, 257  
 Измайловъ П. П. 230  
 Измайловъ П. И. (прот.) 248  
 Измайловъ П. (св.) 20, 21, 37  
 Измайловъ К. А. 1  
 Измайловъ Г. (св.) 289  
 Измайловъ М. Д. 6  
 Измалковъ С. И. 159  
 Изотовъ Я. И. 9  
 Иконниковъ А. П. 212  
 Израильсонъ И. И. 76  
 Изуцкиверъ А. М. 136  
 Икрянниковъ А. А. 164  
 Иларія (игум.) 102, 8  
 Иличковичъ М. П. 282  
 Иларій (іером.) 261  
 Ильверсъ Э. М. 73  
 Илковъ М. И. 198  
 Ильинская М. С. 53  
 Ильинская А. Я. 230  
 Ильинская В. В. 209  
 Ильинская Е. П. 46  
 Ильинская Н. П. 40, 90, 47  
 Ильинская В. А. 27  
 Ильинскій М. И. (св.) 288, 291  
 Ильинскій Д. (св.) 22  
 Ильинскій С. П. 78  
 Ильинскій М. Ф. 79  
 Ильинскій И. В. 209  
 Ильинскій Г. В. (св.) 52  
 Ильинскій С. В. (св.) 27, 289  
 Ильинскій С. Н. (св.) 53  
 Ильинскій А. Г. 16  
 Ильинскій П. Я. (св.) 13, 38  
 Ильинскій А. А. 222  
 Ильинскій Н. Г. 164  
 Ильинскій В. К. 148  
 Ильинскій М. Г. (св.) 54  
 Ильинскій В. Т. 98, 106  
 Ильинскій М. К. 143  
 Ильинскій А. С. 197  
 Ильинскій Ф. Г. (св.) 152  
 Ильинскій А. Н. 32, 37  
 Ильинскій І. (св.) 289, 292  
 Ильинскій Ф. П. 6  
 Ильинскій Г. А. 240  
 Ильинскій А. В. (св.) 15, 30, 228, 31  
 Ильинскій В. В. 276  
 Ильина А. А. 196  
 Ильина А. Ф. 125  
 Ильинъ М. В. 245  
 Ильинъ П. И. 256  
 Ильинъ Л. А. 189  
 Ильинъ В. И. 118  
 Ильинъ В. Д. 159  
 Ильинъ Н. Г. 85  
 Ильинъ С. А. 20  
 Ильинъ В. М. 174  
 Ильинъ П. А. 44  
 Ильинъ И. С. 159  
 Ильинъ П. Г. 191  
 Ильмакова 185  
 Илюхинъ Н. Т. 96  
 Илюшинъ Д. И. 289  
 Имбирская М. Н. 248  
 Ингистовъ В. Н. 25  
 Иножарскій Н. Г. (св.) 15  
 Иножарскій А. Г. 33  
 Иножарскій М. А. 22  
 Иножарскій И. И. 259  
 Иннокентій (іер.) 133  
 Иноземцевъ С. Д. 264  
 Иноземцевъ И. В. 218  
 Иноземцевъ И. П. 257  
 Иноземцевъ Л. В. 2  
 Иноземцевъ И. Н. 256  
 Иноземцевъ В. П. 257  
 Иноземцевъ И. В. 158  
 Иноземцевъ А. А. 132  
 Иноземцевъ Н. М. 20  
 Иноземцевъ М. М. 17  
 Инютинъ Е. А. 238, 36  
 Ипатовъ А. С. 281  
 Ипатовъ П. Н. 14  
 Ипатовъ Т. А. 29  
 Ипполитъ (іером.) 55  
 Ипполитовъ М. Н. 112  
 Ирюнинъ П. В. 155  
 Иринархъ (іером.) 199  
 Исааковъ Г. Т. 235, 236  
 Исаевъ С. П. 32  
 Исаевъ И. Н. 49  
 Исаевъ В. В. 241  
 Исаевъ Т. А. 87  
 Исаевъ А. Ю. 48  
 Исаевъ Я. И. 143  
 Исакова П. В. 189  
 Исаковъ Т. Р. 8  
 Искерскій І. Л. (вр.) 147  
 Искрицкій В. Н. 265  
 Истраткинъ З. П. 33  
 Истратовъ Т. И. 4  
 Истратовъ С. И. 2  
 Истоминоъ И. Н. 56, 59  
 Истоминоъ С. Я. 141  
 Истоминоъ А. П. 216, 218, 227, 232  
 Истоминоъ А. Н. (св.) 3, 7  
 Истоминоъ Н. П. 19  
 Истоминоъ В. (св.) 61, 66, 91, 47



- Итинъ 141  
 Ишковъ Ф. А. 88  
 Ишковъ И. К. 89  
 Ишковъ Н. Е. 15  
 Ищенко А. К. 211  
 Иаковъ 261  
 Иовлева Н. Н. 28  
 Иовлевъ В. Н. (св.) 38, 39  
 Ианнуарій (іером.) 291  
 Іеронъ (іерод.) 133  
 Іозефи Г. Г. 69  
 Іолкинъ Д. В. 93  
 Іоаннъ 261  
 Іонлева М. А. 255  
 Іона (вгум.) 133  
 Іонъ М. Ф. 41  
 Іорданская А. И. 90, 47  
 Іорданская Е. И. 46  
 Іорданскій Т. (прот.) 22  
 Іорданскій А. Т. (св.)  
 39, 41  
 Іорданскій Ф. Т. (св.)  
 122, 133, 9  
 Іосифовъ Т. П. 186  
 Іосифовъ А. А. 231  
 Іоффе Г. Л. 75  
 Іудкинъ И. К. 291  
 Іютинъ М. Г. 130
- Ж.**
- Жабановъ М. И. 177  
 Жабановъ Т. Е. 178  
 Жабановъ П. И. 178  
 Жабачковъ Е. Р. 113  
 Жаблуковъ К. И. 137  
 Жаверзневъ А. Н. 21,  
 23, 71  
 Жавказскій М. П. 54  
 Жавказскій В. П. (св.) 17  
 Жаданчукъ В. И. 130  
 Жазакевичъ А. А. 5  
 Жазакова Е. А. 287  
 Жазакова Л. М. 262, 263  
 Жазаковъ В. К. 276  
 Жазаковъ М. П. 45  
 Жазаковъ А. 25  
 Жазаковъ П. П. 255  
 Жазаковъ В. Г. 164  
 Жазаковъ П. Е. 252  
 Жазанская Е. С. 289  
 Жазанская А. М. 44  
 Жазанская Л. С. 209  
 Жазанская А. Ф. 54  
 Жазанская М. П. 210  
 Жазанская А. А. 209  
 Жазанская О. Ф. 53  
 Жазанскій В. Н. 260  
 Жазанскій В. А. 217  
 Жазанскій М. В. (св.) 231  
 Жазанскій В. А. 54  
 Жазанскій Д. В. 26  
 Жазанскій Н. (діак.) 20,  
 21, 24  
 Жазанскій І. (св.) 10  
 Жазанскій А. (діак.) 25  
 Жазанскій А. В. (св.) 30,  
 36  
 Жазанскій М. А. (св.) 15,  
 44  
 Жазанскій К. (св.) 23,  
 195, 261  
 Жазанскій Е. М. 214, 236  
 Жазанскій Г. М. 279,  
 280, 285, 292, 293  
 Жазаринъ І.-Е. И. 130  
 Жазачекъ И. И. 263  
 Жазимирскій И. С. 165  
 Жазинъ Б. С. 126  
 Жазицынъ П. Д. 138  
 Жазиво С. Л. 239, 242  
 Жазьминъ П. А. 218  
 Жакушкинъ Е. П. 203  
 Жазѣва М. Д. 264  
 Жазѣвъ В. А. 256, 257  
 Жакуринъ П. В. 152  
 Жалашниковъ В. А. 71  
 Жалашниковъ А. И. 16  
 Жалашниковъ А. Н. 189,  
 190  
 Жалашниковъ М. И. 14  
 Жалашниковъ Н. П. 14,  
 75  
 Жалашниковъ Н. И. 19  
 Жалашниковъ П. Ф. 15  
 Жалгановъ Ф. П. 112  
 Жалгановъ П. В. 5  
 Жалгатинъ Б. Е. 247,  
 250  
 Жалдаевъ В. Ф. 47  
 Жалднеръ І. К. 164  
 Жалеръ 250  
 Жалнина В. М. 227  
 Жалнинъ И. Г. 22  
 Жалнинъ С. Ф. 219  
 Жалнинъ П. Я. 10  
 Жалнинъ В. Я. 10  
 Жалнинъ Д. И. 52, 74  
 Жалнинъ А. В. 203  
 Жалнинъ-Лисицынъ Т. Ф.  
 13  
 Жалнинъ Н. П. 53  
 Жалнинъ Н. Д. 128  
 Жалнинкова С. П. 90, 47  
 Жалнинкова Л. И. 209  
 Жалнинкова А. В. 229  
 Жалнинкова А. Д. 53  
 Жалнинкова А. Я. 27  
 Жалнинкова М. І. 202  
 Жалнинкова А. С. 6  
 Жалнинниковъ Д. Л. (діак.)  
 30  
 Жалнинниковъ Ф. И. 10  
 Жалнинниковъ А. С. 135  
 Жалнинкова Ю. И. 89  
 Жалнинниковъ В. Б. 20  
 Жалмыковъ И. И. 16, 80  
 Жалмыковъ Ф. В. 284  
 Жалошина А. А. 209,  
 8, 33



- Калошина К. В. 45  
 Калошинъ М. К. 287  
 Калошинъ А. П. 217  
 Калугина А. П. 151  
 Калугинъ А. В. 218  
 Калугинъ С. Я. 242  
 Калугинъ П. Ф. 93  
 Калыгинъ Ф. П. 271, 272  
 Каль Э. К. 126  
 Калягина Е. Н. 35  
 Каменева Н. Д. 238  
 Каменевъ А. Д. 128  
 Каллистъ (іерод.) 55  
 Каменевъ В. В. 69  
 Каменевъ В. Д. 134  
 Каменевъ С. В. 172  
 Каменскій К. М. 132  
 Каминскій И. И. 4  
 Каменцевъ Я. И. 112  
 Камина І. Д. 134  
 Камозина А. Г. 288  
 Камозинъ И. Г. 288  
 Каморевцевъ И. И. 230  
 Камперъ Ф. А. 19  
 Камышовъ С. М. 20  
 Капарскій С. В. 39, 68  
 Капарскій А. В. 209  
 Канатниковъ С. О. 85  
 Кандауровъ П. Д. 46  
 Кандяковъ И. М. 89  
 Канъ Д. К. 33, 35  
 Капачинская З. В. 34, 37, 40  
 Капитохинъ Г. 22  
 Капиносъ Ѳ. В. 205, 212  
 Капитанниковъ В. С. (св.) 88  
 Капитанниковъ А. А. 25  
 Капитанникова С. В. 88  
 Капитанниковъ С. В. 188  
 Капитановъ А. Т. 29  
 Капланъ М. С. (вр.) 96  
 Капланъ М. Д. 45  
 Каплинскій В. С. 3  
 Капрановъ Д. Е. 238, 250  
 Капустинъ М. П. 6  
 Карабановъ И. Ф. 101  
 Карабъ-Бржозовскій Л. І. 137  
 Каравцевъ Ф. Г. 254  
 Каракулинъ П. Н. 118  
 Карасевъ В. Ф. 21  
 Карасевъ Г. 25  
 Карасева П. В. 189  
 Карасевъ С. Л. 136  
 Карачевскій П. О. 6  
 Карауловъ И. Г. 40  
 Карбовскій А. И. 137  
 Кардашовъ С. Д. 286  
 Каревъ В. И. 19  
 Каревъ М. И. 246  
 Карелня В. Н. 38  
 Каретина А. А. 88  
 Каришевъ В. Н. (діак.) 42  
 Каришевъ В. (св.) 25 195  
 Каришевъ А. Н. 31  
 Карловъ Н. К. 69  
 Карлстедтъ В. Е. 131  
 Карловъ Н. К. 69  
 Кармановъ В. И. 190  
 Кармановъ А. В. 191  
 Карнѣевъ В. В. 68, 74  
 Карпенко В. С. 199  
 Карпинская Л. А. 41  
 Карповъ В. М. (св.) 10  
 Карповъ В. Н. 164  
 Карповъ К. И. 22  
 Карповъ Д. С. 2  
 Карповъ А. Д. 48, 49, 247  
 Карповъ А. Н. 116  
 Карповъ Г. Н. 244  
 Карповъ В. И. 129  
 Карповъ М. С. 11  
 Карповъ А. М. (діак.) 37  
 Карповъ А. В. 216  
 Карповъ Н. П. 293  
 Карповъ П. П. 293  
 Карповъ А. З. 186  
 Карповъ В. М. 222  
 Карповъ Я. А. 289  
 Карпутченковъ И. С. 273  
 Картавецъ Ю. И. 248  
 Картавецъ Л. В. 10, 231 241, 248  
 Карташева М. А. 71  
 Карташевъ Н. Н. 72  
 Карташевъ М. Г. (вр.) 13, 65  
 Карташевъ Г. А. 160  
 Карташевъ И. М. 137  
 Карташевъ А. Н. 174  
 Карташева П. Г. 52  
 Карташевъ К. Ф. 186  
 Карташевъ Н. Н. 70, 75  
 Карулинъ Н. Д. 156  
 Карцева П. Н. 201  
 Карцевъ И. К. 224, 228, 234, 32  
 Карцевъ И. К. 213, 214, 218, 229, 232, 236  
 Карцевъ А. Н. 97  
 Карцевъ Н. М. 217, 229  
 Карякинъ Е. А. 224, 235  
 Карякинъ А. И. 9, 67  
 Касаткинъ С. В. 51  
 Касаткинъ Н. П. 179  
 Кассисъ А. Т. 278  
 Кастальскій Н. Д. 227  
 Катавинъ И. П. 174  
 Катанскій В. Н. 43  
 Каторгинъ В. О. 216  
 Катулкинъ Т. А. 240  
 Каусова 185



- Кацари М. К. 110  
 Кацауровъ И. Н. 64  
 Каценельсонъ Я. В. (рав.)  
 42, 61  
 Кацъ А. Г. 64  
 Кацъ 77  
 Качановскій Д. В. 35  
 Качель А. О. 86  
 Качкина Е. Д. 171  
 Качкина Л. Д. 170  
 Кашаевъ Н. А. 47  
 Кашаевъ А. М. 47  
 Кашеваровъ П. И. 153  
 Кашерениновъ Д. Л. 239,  
 241, 248, 249  
 Кашерениновъ В. Н. 239,  
 241  
 Кашерининовъ Г. П. 238,  
 240, 242, 249  
 Кашерининовъ П. П. 242  
 Кашицъ Г. К. 201  
 Кашкинъ В. Д. 14, 76  
 Каштановъ А. П. 8  
 Кашеева А. Н. 38  
 Кашеева Л. И. 153  
 Кашеевъ А. А. 148  
 Кашеевъ А. А. 22  
 Квинтовъ Н. И. 34, 36  
 Квинтовъ Б. Н. 3  
 Квитка С. Я. 32, 37  
 Кветовъ Н. И. 176  
 Квитницкій В. П. 15  
 Кедрова Р. А. 6  
 Кедрова А. А. 44  
 Кедровъ В. И. (св.) 36,  
 37  
 Кедровъ Г. А. (прот.) 45  
 Кекишева А. М. 139  
 Кекуатовъ К. В. (князь) 62  
 Келеръ К. А. 134  
 Келлеръ О. Л. 134  
 Келлеръ А. М. 5  
 Кеменевъ Н. А. 224  
 Кеменовъ Н. А. 225  
 Кехертъ А. О. 106  
 Кехертъ Э. П. 106  
 Кякканъ Г. И. 4  
 Киниксовъ П. Б. 288  
 Киреевъ Г. М. 114  
 Киряковъ А. В. 231  
 Кириллова Е. Д. 15  
 Кириллова Л. В. 195  
 Кириллова А. И. 197  
 Кирилловъ С. (св.) 18  
 Кирилловъ Н. В. 197  
 Кириллова З. Н. 50  
 Кирилловъ С. М. 21  
 Кирилловъ В. Г. 187  
 Кирилловъ В. Н. 130  
 Кирилловъ А. Г. 22  
 Кирилловъ В. В. 110  
 Кирпичева Е. А. 52  
 Кирпичевъ В. Ф. 284  
 Кирсановъ П. Д. 192  
 Кирѣева З. Д. 122  
 Кирѣевскій А. Л. 23,  
 33, 216, 232  
 Кирѣевъ Г. М. 127  
 Кирѣевъ М. А. 150  
 Кирюшинъ Ф. Е. 138  
 Кирюшинъ И. М. 19  
 Киселева Е. П. 123  
 Киселевичъ Е. П. 108  
 Киселевская М. И. 58  
 Киселевъ К. В. 169  
 Киселевъ Е. М. 20  
 Киселевъ Д. В. 113  
 Киселевъ Л. П. 175  
 Киселевъ А. В. 128  
 Киселевъ И. А. 107  
 Киселевъ А. В. 274, 278  
 Киселевъ И. А. 71  
 Киселевъ И. А. 206  
 Киселевъ Ф. А. 34  
 Киселевъ В. П. 174  
 Киселевъ Н. И. 262  
 Кисель В. В. 144  
 Китаевъ Г. А. 262  
 Китайцева В. В. 36  
 Китайцевъ С. П. 12  
 Китайцевъ А. П. 36  
 Кишкинъ Л. Д. 176  
 Клаттенбергъ К. Г. 269,  
 277  
 Клевицъ Е. А. 135, 136  
 Клейменовъ М. Н. 69  
 Клейменовъ Н. Т. 42  
 Клейсть Е. Л. 127  
 Клейсть О. Б. 176  
 Клеменко А. А. 128  
 Клементьевъ И. Ф. 50  
 Клементьевъ П. Д. 176  
 Клецевъ И. И. 191  
 Клещевская Е. К. 100  
 Климановъ-Антоновъ А.  
 П. 135  
 Клименко М. П. 47  
 Клименко А. Г. 185  
 Климичевъ Я. Я. 187, 189  
 Клишко А. А. 167, 168  
 Климова А. А. 9  
 Климова Н. М. 170  
 Климова Е. И. 120  
 Климова К. И. 120  
 Климовъ И. Д. 265  
 Климовъ И. И. 117, 138  
 Климовъ И. И. 115  
 Климовъ Т. Л. 177  
 Климовъ М. Я. 162  
 Климушкинъ В. И. 11  
 Климцевъ Ф. Я. 19  
 Клищевскій Н. И. (вр.)  
 243  
 Клоковъ И. Н. 174  
 Клоковъ Г. П. 77  
 Клушинъ А. И. 5  
 Клушина Т. М. 36  
 Ключевъ С. М. 288  
 Ключевъ Н. В. 30



- Клюевъ Т. Д. 28  
 Ключенковъ Ф. С. 80  
 Ключозовъ С. 261  
 Ключарева А. П. 263  
 Ключаревъ Е. С. (св.) 39, 248  
 Ключаревъ П. В. (діак.) 44  
 Ключаревъ В. В. (св.) 261, 43  
 Ключаревъ В. И. (св.) 42  
 Ключниковъ В. Н. 212  
 Клягина А. М. 88  
 Клягинъ Я. Г. 47  
 Клягинъ 107  
 Клягинъ И. А. 95, 97, 98, 100  
 Клягинъ П. Г. 17  
 Клягинъ А. А. 145, 151  
 Кничеръ А. К. 21, 83  
 Княжевскій М. (св.) 275, 51  
 Князева С. Г. 5  
 Князевъ Г. А. 75  
 Корнилій (іером.) 133  
 Кобановъ П. А. 115  
 Кобозева С. Е. 230  
 Кобцовъ Н. С. 218, 220  
 Кобылкинъ К. Ф. 30  
 Кобцовъ И. И. 30  
 Ковалева А. В. 170  
 Ковалевская С. М. 20  
 Ковалевскій О. Г. 20  
 Ковалевскій В. В. 232  
 Коваленко Н. П. 247  
 Коваленко А. И. 132  
 Ковальскій Г. Ю. 112  
 Ковалевъ И. Е. 79  
 Ковалевъ П. Е. 26  
 Коврыжкинъ А. Е. 174  
 Ковердинскій В. Θ. 198  
 Ковбаса А. 167  
 Ковтуновъ Н. И. 19  
 Ковыршина А. В. 155  
 Ковыршинъ М. А. 155  
 Ковыршинъ В. И. 164  
 Ковыршинъ И. М. 161  
 Когутенко В. Ф. 206  
 Кодина А. М. 9  
 Кодинъ С. С. 121  
 Кожанъ А. П. 134  
 Кожанчиковъ Н. С. 135  
 Кожановъ И. 24  
 Кожевниковъ Г. К. 165  
 Кожевникова А. И. 42  
 Кожевникова Е. 50  
 Кожинъ И. К. 86  
 Кожинъ С. В. 176  
 Кожухова И. Д. 170  
 Кожухова Е. Г. 174  
 Кожухова А. И. 175  
 Кожухова Т. А. 229  
 Кожухова Д. В. 185  
 Кожуховъ А. П. 230  
 Кожуховъ Б. И. 174  
 Кожуховъ В. М. 215  
 Кожуховъ В. В. 162  
 Кожуховъ С. В. 162, 170, 174, 178, 185  
 Кожуховъ С. С. 178  
 Кожуховъ С. В. 178  
 Кожуховъ В. В. 178, 182  
 Кожуховъ В. В. 174  
 Кожушко М. А. (вр.) 13, 64  
 Кожуховскій В. А. 187  
 Козинъ М. В. 53  
 Козицынъ П. Д. 123, 134  
 Козлова Л. Д. 171  
 Козлова Е. М. 229  
 Козлова А. Г. 30  
 Козловъ А. Д. 7  
 Козловъ И. А. 145  
 Козловскій М. П. 38  
 Козловскій А. И. 88  
 Козловская Л. Ф. 293  
 Козловская Н. И. 272  
 Козловская П. Н. 274  
 Козловская О. Ф. 125  
 Козловскій В. И. 280, 293  
 Козловскій А. Г. 286  
 Козловскій В. И. (св.) 244, 245, 248, 37  
 Козловскій И. Н. 278  
 Козловскій И. Н. 277  
 Козловскій М. П. 74  
 Козловскій А. В. 42  
 Козловъ Ф. Е. 178  
 Козловъ А. Н. 20  
 Козловъ И. 24  
 Козловъ А. И. 178  
 Козловъ Ф. Н. 15  
 Козловъ Г. И. 15  
 Козловъ П. И. 123  
 Козловъ С. С. 259  
 Козловъ Г. М. 229  
 Козловъ В. Г. 228  
 Козловъ М. Г. 230  
 Козловъ Ф. А. 115  
 Козловъ Н. Г. (св.) 228, 36  
 Козловъ И. П. 80  
 Козловъ Г. Ф. 279, 282  
 Козловъ Д. Д. 26  
 Козловъ В. Б. 17  
 Козлянинова А. А. 88  
 Козминъ А. В. 228  
 Козорезовъ И. А. 3  
 Козырева А. И. 20  
 Козырева 77  
 Козырева Е. Е. 9  
 Козыревъ Ф. И. 20  
 Козыревъ П. И. 34, 51  
 Козьминскій С. П. 127  
 Козьмина М. А. 249  
 Козьминъ В. А. 249  
 Козьминъ С. А. 249



- Козьминъ И. С. 158  
 Козьминъ В. В. 188, 190,  
 200  
 Козьминъ М. В. 190  
 Козюлевъ А. П. 203  
 Козявкинъ С. М. 123  
 Кокоревъ С. Я. 226  
 Кокоревъ Ф. Е. 147  
 Кокоткинъ И. М. 161  
 Кокошко А. М. 118  
 Колгановъ Н. В. 88  
 Колгановъ П. В. 5  
 Колгановъ В. Д. 80  
 Колгановъ В. П. 158  
 Колесниковъ П. Н. 11  
 Колзакова Н. И. 66  
 Колинникъ Б. М. 174  
 Колобутинъ М. П. 288  
 Кологривовъ С. М. 92,  
 101, 103  
 Кологривовъ Л. М. 95,  
 102  
 Кологривовъ М. А. 18  
 Кологривовъ Н. И. 53  
 Кологривовъ А. А. 244  
 Кологривовъ И. Н. 42  
 252, 254  
 Колоколовъ И. Х. 96  
 Колокольниковъ М. И.  
 174  
 Коломнинъ Н. П. 175  
 Коломенскій М. Г. 185  
 Колосинъ В. Б. 288  
 Коломнинъ И. Д. 188  
 Колосовъ М. П. 176  
 Колотилинъ А. И. 165  
 Колошинъ В. П. 18  
 Колошина Р. П. 21  
 Колошинъ Л. Д. 150, 187  
 Колошинъ К. П. 191  
 Колошинъ П. А. 110  
 Колошинъ В. Н. 191,  
 192  
 Колошинъ М. Д. 143  
 Колошинъ П. П. 273  
 Колпаковъ В. И. 34, 38  
 Колпенская М. И. 180  
 Колпенская А. В. 219  
 Колпенскій А. Г. 224,  
 234  
 Колпенскій М. В. 131  
 Колпенскій А. Г. 219,  
 232.  
 Колпенскій И. В. (св.)  
 228  
 Колтуновъ М. А. 130  
 Колыванкинъ С. С. 152  
 Колыгинъ Ф. П. 266,  
 276, 277  
 Кольманъ В. К. 24  
 Коляченковъ Ф. Н. 144  
 Командиръ С. 36  
 Комалинскій А. В. 210  
 Комаревъ А. П. 113, 115  
 Комаровъ А. Н. 115  
 Комаренко Л. М. 121  
 Комаричевъ А. Е. 159  
 Комарницкій С. Д. 81  
 Комарницкій М. Д. 214  
 Комарова А. С. 230  
 Комарова Л. Ф. 231  
 Комарова А. Г. 255  
 Комарова П. В. 25  
 Комаровскій В. Н. 164  
 Комаровъ Ф. А. 96  
 Комаровъ А. П. 116, 119  
 Комаровъ П. Р. 260  
 Комаровъ А. Н. 111, 122  
 Комаровъ К. И. 219  
 Комаровъ В. А. 168  
 Комаровъ С. А. 8  
 Комарова Н. М. 51  
 Комаровъ М. Д. 113,  
 119, 138  
 Комаровъ Н. Д. 100,  
 107, 119, 138  
 Комаровъ А. Ф. 13  
 Комаровъ Ф. О. 270  
 Комаровъ Г. (св.) 289  
 Комаровъ Ф. А. 8  
 Комаровъ М. М. 61  
 Коминскій Н. А. 155  
 Комисаровъ И. Ф. 164  
 Комиссаровъ Г. В. 37  
 Комисаровъ А. Н. (вр.)  
 4, 16  
 Комша А. Г. 204, 212  
 Комушко В. 119  
 Комягинскій И. С. 55, 60  
 Комягинскій С. В. (св.)  
 10, 14  
 Комягинскій А. П. 285  
 Кондаковъ В. И. 14  
 Кондратовъ Т. П. 34  
 Кондратовъ Я. Н. 158,  
 Кондратовъ Г. Ф. 189  
 Кондратьева А. Я. 171  
 Кондратьевъ В. И. 49  
 Кондратьевъ М. Я. 134  
 Кондратьевъ И. Н. 130  
 Кондратьевъ Ф. Н. 149  
 Кондратьевъ В. В. 127,  
 136  
 Кондратьевъ С. З. 156  
 Кондрацкій П. И. 118  
 Кондрашовъ С. Д. 104,  
 106  
 Кондрашовъ Б. А. 20  
 Конищева Н. Н. 230  
 Конищевъ И. Н. 218  
 Конькова Е. С. 39  
 Коновалова Е. Ю. 196  
 Коновалова Н. К. 100  
 Коновалова А. В. 246  
 Коновалова Н. Т. 246  
 Коноваловъ А. С. 161  
 Коноваловъ Т. Д. 158  
 Коноваловъ П. П. 140  
 Коноваловъ В. А. 37



Коноваловъ А. П. 13  
 Кононовъ Д. П. 244  
 Кононовъ С. Е. 244  
 Кононовъ П. И. 240  
 Кононовъ С. П. 244  
 Кононова А. В. 237  
 Кононова Е. П. 270, 31  
 Коноплевъ В. И. 80  
 Конопляинъ С. Н. 28, 220  
 Конопляинъ С. В. 64  
 Коноплясовъ В. С. 188  
 Коношъ Н. Н. 55  
 Коношъ А. Н. 13  
 Константинъ (іерод.) 55  
 Константиновъ А. А. 19  
 Константиновъ Н. А. 94  
 Константиновъ А. Е. 260  
 Константиновъ В. А. 103  
 Константиновъ И. Е. 251  
 Константиновъ П. С. 215  
 Контовъ В. О. 128  
 Ковшинъ Б. Д. 80  
 Ковьевъ Ф. Д. 87  
 Ковьковъ Л. Н. 69  
 Ковьковъ Н. Д. 243, 250  
 Ковьшинъ И. П. 78  
 Ковьшинъ П. 25  
 Конюшевскій В. 119  
 Копаевъ А. О. 229  
 Копецкій В. М. 225  
 Копенковъ С. Е. 80  
 Копинъ М. С. 195  
 Коптевъ С. И. 112  
 Коптевъ Н. Д. 54, 67, 72  
 Коптевъ Д. Н. 49  
 Коптевъ Т. Ф. 83  
 Копрановъ (уч.) И. Я. 4  
 Копыловъ Ф. И. 43  
 Копыловъ В. А. 75  
 Копыринъ М. Н. 82  
 Копьева А. А. 38  
 Копьевъ Д. (св.) 38, 40  
 Корабановъ Н. А. 11

Кордакъ І. Г. 264  
 Кораколовъ К. В. 198  
 Коргашинъ И. Д. 265  
 Корастелевъ К. П. 48  
 Корейво 193  
 Кореневскій Ф. И. 130  
 Коренева А. Б. 272  
 Коренева А. В. 219  
 Кореневъ Н. И. 259  
 Кореневъ А. Ф. 27, 63  
 Кореневъ В. (св.) 266,  
 275  
 Кореневъ Я. А. 30  
 Кореневъ В. А. 36, 37  
 Кореневъ Г. П. 118  
 Кореневъ П. И. 28  
 Кореневъ А. И. 246  
 Кореневъ В. В. 157  
 Коржевъ С. М. 288  
 Корженевскій А. И. 112  
 Коринскій Н. В. (діак.) 104  
 Коринскій В. И. 165  
 Корнилій (игум.) 291, 53  
 Корнилова А. Д. 80  
 Корниловичъ В. В. 176  
 Корнѣевъ В. Н. 107  
 Корнѣевъ Ф. М. 160  
 Корнюшкинъ А. И. 38  
 Коробковъ М. М. 97  
 Коробковъ М. И. 107  
 Коробковъ В. И. 107  
 Коробова Н. 51  
 Коробовъ М. В. 126  
 Коробовъ И. П. 269  
 Коробовъ С. И. 24  
 Коробовъ В. А. 267  
 Коробовъ Е. Д. 93  
 Коробовъ И. В. 246  
 Коровинъ С. Н. 243  
 Коровинъ Н. М. 95  
 Коровинъ П. М. 252  
 Коровинъ З. А. 3  
 Коровинъ Г. 25

Коровкевичъ И. И. 290  
 Корогодинъ И. Н. 238,  
 248  
 Корогодинъ Н. П. 9  
 Корогодинъ Р. В. 239,  
 241  
 Корожинскій В. Г. 127  
 Королевъ И. А. 126  
 Королевъ П. А. 174  
 Королевъ П. 22  
 Королькова 77  
 Корольковъ А. П. 147,  
 149, 151, 152  
 Корольковъ П. В. 31  
 Корольковъ А. Н. 56  
 Корольковъ М. Б. 145  
 Корольковъ Ф. Е. (св.) 40  
 Корольковъ М. А. 71  
 Корольковъ М. А. 191  
 Корольковъ К. Н. 8  
 Корольковъ Н. И. 3  
 Корольковъ П. И. 96  
 Корольковъ И. Ф. 106  
 Коростинъ И. А. 116  
 Коростелевъ М. И. 113  
 Коростелевъ К. П. 47  
 Коротаяевъ Н. Н. 20  
 Коротеевъ С. Р. 161  
 Коротеевъ А. А. 204  
 Коротеевъ 77  
 Коротеевъ П. Я. 156  
 Коротеевъ Н. А. 204  
 Коротеевъ И. Ф. 216  
 Короткова Е. А. 209  
 Коротнева Е. Н. 22  
 Коротнева В. С. 181  
 Коротневъ А. С. 156  
 Коротневъ П. Н. 155,  
 159  
 Корсакъ Л. Б. 95, 99,  
 103  
 Корсунскій М. Я. (діак.)  
 28, 34



- Корташева В. М. 278  
 Кортманъ М. Л. 36, 51  
 Корчагина А. А. 276, 277  
 Корчагинъ М. Н. 266  
 Корчагинъ В. В. 268, 269, 277  
 Корчагинъ В. В. 270  
 Кочергина А. В. 27  
 Корчагинъ Л. М. 266  
 Коршуновъ А. О. 27, 209  
 Коршунова Ю. Д. 41  
 Корытинъ И. Л. 284  
 Корытинъ И. Г. 204, 239  
 Корышинъ С. А. 75  
 Косаревъ Н. А. 255  
 Косенковъ И. П. 218  
 Косиковъ И. Г. 249, 250  
 Косикова 249  
 Косиковъ М. Г. 239, 240, 242  
 Косинова А. И. 228  
 Косневичъ 77  
 Косминскій Г. П. (св.) 14  
 Косминскій И. Г. 129  
 Косминскій Д. П. (св.) 41  
 Косминъ И. С. 66  
 Косминъ М. 25  
 Косминъ Н. П. 22  
 Космодамианскій П. (св.) 196  
 Космодамианскій Т. И. (прот.) 59, 91, 47  
 Космодамианскій Г. И. 257  
 Космодамианскій С. Г. 59  
 Космодамианскій Ф. Г. (діак.) 234, 28  
 Космодамианскій И. М. (діак.) 32  
 Космодамианскій С. (св.) 34  
 Коснопольская Л. М. 76  
 Коссаковскій А. М. 165  
 Коссаржецкій В. Н. 81, 88  
 Коссобудзская Е. А. 72  
 Кособоковъ П. А. 27  
 Коссовскій А. С. 76  
 Коссовскій А. С. 260  
 Коссовъ Г. А. (св.) 102, 103, 104, 5, 6, 7  
 Коссовъ К. А. (св.) 4  
 Коссовъ А. Г. 103  
 Коссовъ В. В. 215  
 Коссовъ П. П. (св.) 39  
 Коссовъ Н. В. 213, 214, 218, 236  
 Коссовъ Н. П. 27  
 Костикова Е. И. 41  
 Костикова М. И. 41  
 Костиковъ А. Г. 86  
 Костина М. К. 209  
 Костина А. П. 209  
 Костинъ Я. К. 85  
 Костинъ Е. Я. 289  
 Костинъ М. Н. 5  
 Костицынъ К. Е. 52  
 Костомарова М. Р. 34  
 Костомаровъ Г. 22  
 Костомаровъ Н. Н. 186, 189  
 Костомаровъ Т. 44  
 Костровъ М. А. 40  
 Костроминъ В. И. 243  
 Кострубскій В. Г. 149  
 Кострулева Е. И. 87, 47  
 Кострулевъ И. В. 205, 208  
 Кострулевъ В. И. 26  
 Костюковъ Л. П. 278  
 Костюкъ А. Б. 140  
 Костюченко И. И. 282, 290  
 Космодамианскій 57  
 Косьминъ И. С. 70  
 Косякинъ Д. З. 223  
 Косякинъ В. З. 165  
 Костяевъ І. 261  
 Котельниковъ И. И. 75  
 Котлярова М. Г. 150  
 Котляровъ П. Ф. 109  
 Котралевъ П. К. 150, 152  
 Котовъ Г. Ф. 124  
 Котовъ В. П. 2  
 Котовъ И. И. 195  
 Котовъ В. М. 213  
 Котовъ И. И. 195  
 Котоликова Е. С. 242  
 Котоминъ В. В. 6, 29, 62, 76  
 Кохъ Э. Э. 45  
 Кохъ А. П. 215, 222  
 Кохановъ А. И. 241  
 Кочановскій Д. В. 33  
 Кочановъ А. Ф. 285, 289  
 Кочергина Е. В. 210  
 Кочергина И. М. 184, 185  
 Кочергинъ А. Г. 127  
 Кочергинъ П. Н. 10  
 Кочергинъ Е. И. 50  
 Кочергинъ Н. И. 191  
 Кочеровскій Ф. А. 193, 197  
 Кочеровъ П. И. 2  
 Кочеткова Л. И. 208  
 Кочетковъ В. И. 209  
 Кочетковъ А. П. 220  
 Кочетовъ Н. В. 8, 43  
 Кочубей Б. М. 240  
 Кочубей Н. Н. 178  
 Кочубей Н. (діак.) 249  
 Кошечая М. И. 12  
 Кошеваровъ И. Б. 51  
 Кошеверова А. В. 259  
 Кошеверова М. А. 259  
 Кошеверовъ І. Н. 70, 75



- Кошеверовъ И. Д. 72  
 Кошеверовъ Н. П. 254, 256, 258, 259, 262  
 Кошеверовъ А. А. 288  
 Кошеверовъ Н. И. 256, 288, 263, 264  
 Кошелевъ А. Д. 126  
 Кошелевъ Н. З. 48  
 Кошелевъ В. М. 83  
 Кошкуль С. Ф. 246  
 Кошлыкова Е. Г. 140  
 Кашавцевъ С. Ф. 71  
 Кощеева А. А. 70  
 Кравцева Т. С. 53  
 Кравцевъ П. Ф. 284  
 Кравченко К. И. 121  
 Кравченко В. В. 121  
 Кравченко В. В. 121, 129  
 Крадецкій Н. П. 4  
 Краевская Е. В. 37  
 Краевская О. В. 45, 66  
 Краковецкій В. В. 142, 145, 151, 152  
 Красильниковъ П. И. 100  
 Красильниковъ 64  
 Красиловъ М. В. 21  
 Красина М. П. 226  
 Красина Ю. И. 28  
 Красна В. К. 36  
 Красинъ И. Т. (св.) 28  
 Красинъ А. Е. 213  
 Краско К. Г. 25  
 Красинъ Д. Я. (св.) 210, 211  
 Красинъ П. (св.) 289, 53  
 Красниковъ П. М. (св.) 123, 8, 11  
 Красницкая В. В. 224  
 Красникова Е. П. 11  
 Красницкій Н. Е. 231  
 Красновъ Н. М. 174  
 Красновъ К. Н. (вр.) 161  
 Краснодембскій А. Ф. 95  
 Краснолобовъ Н. Е. 12  
 Краснопольскій В. Н. 196  
 Красовитовъ К. П. (вр.) 160  
 Красовитовъ В. Ф. 275  
 Красовитовъ М. М. 230  
 Красовитовъ А. И. 161  
 Красовитовъ А. Ф. 42  
 Красовитовъ И. М. 32  
 Красовитовъ Ф. Ф. (св.) 197  
 Красовская Л. В. 17  
 Красовская Е. П. 45, 66  
 Красовская Е. Я. 255  
 Красовскій И. И. (св.) 17  
 Красовскій И. П. (св.) 38, 270, 276  
 Красовскій I. (прот.) 170  
 Красовскій М. Я. (вр.) 268  
 Красовскій А. А. 128  
 Красовскій А. (св.) 2  
 Красовскій М. С. 140  
 Красовскій И. Н. (св.) 150, 152  
 Красовскій В. А. 34  
 Красовскій П. А. 159, 173  
 Красовскій А. К. 274  
 Красовскій С. К. 11  
 Краузе В. Ю. 44  
 Краузь Г. К. 10, 29, 31, 57  
 Крафтъ Э. Ф. 237  
 Крачеръ К. Ш. 42  
 Крачинъ Ф. А. 40  
 Карташевъ А. Ф. 76  
 Крашениникова М. А. 39  
 Крашениниковъ А. П. 284, 293  
 Крашениниковъ С. М. 5  
 Кращеєвская А. А. 196  
 Краюшкинъ А. Д. 206, 207  
 Кремпольскій Г. Е. 24  
 Крестникова Ю. Б. 14  
 Крестниковъ Б. И. 130  
 Крестовоздвиженскій В. И. (прот.) 177  
 Кржеминскій М. Э. 223  
 Крецниковъ Б. И. 130  
 Кречетниковъ Н. И. 15  
 Кречетниковъ В. Е. 253, 262  
 Кречетова А. В. 210  
 Кречетова Е. П. 35  
 Кречетовъ И. И. 207  
 Кречетовъ А. (прот.) 20, 22, 23  
 Кречетовъ П. И. 202, 203, 207, 212, 213  
 Кречетовъ А. Н. (св.) 17  
 Кречетовъ Я. С. 255  
 Кречетовъ В. К. (діак.) 211  
 Кречетовъ А. Ф. (св.) 9, 12, 133  
 Кречетовъ Н. И. 51  
 Кречетовъ И. И. 2  
 Кречетниковъ П. И. 29  
 Кречунова А. Н. 272  
 Кречуновичъ Н. Т. 274, 277  
 Кржевскій Л. I. 73  
 Криворотова Н. И. 184  
 Криворотова А. М. 141  
 Кривобрюхова А. 2  
 Криворотова К. И. 182  
 Криворотова Антонія 17  
 Криворотовъ Н. И. 178  
 Криворотовъ Н. Н. (вр.) 111, 122  
 Криворотовъ К. В. (вр.) 132  
 Кривошапова I. 290  
 Кривошеинъ П. Θ. 174  
 Кривцова Н. В. 225  
 Кривцова Л. А. 5



Кривцовъ И. В. 92 ✓	Крутиковъ Н. А. (св.) 167, 182	Крючковъ С. Я. 105
Кривцовъ Н. И. 3 ✓	Крутиковъ С. (св.) 39	Ктиторовъ Н. И. 87
Кривцовъ В. В. 92 ✓	Кручининъ В. В. 47	Кряжевъ И. М. 225, 227
Кривцовъ Б. С. 155, 159	Крушинская М. Н. 3	Кубаревъ И. М. 218
Кривцовъ С. Я. 43	Крыжевскій Л. И. 71, 74	Кубаревъ И. М. 230
Кривцовъ Г. Ф. 31	Крыжевскій С. А. 116	Кубаревъ М. Н. 250
Кригеръ А. Ф.-Е. 174	Крылова В. Я. 58	Кубаревъ И. М. 226, 231
Кригеръ О. Θ. 174	Крылова П. Д. 249	Кубатинъ Г. Г. 50
Кристи М. Н. 46	Крылова М. А. 87	Кубатченковъ И. П. 261, 270
Кристи Г. И. 73	Крылова М. И. 100	Кубельскій Л. А. 264
Кристинъ А. Я. 157	Крылова М. Г. 114	Кубинцева Е. Н. (вр.) 181, 184
Кроль Я. М. 180, 183	Крылова Е. Г. 170	Кубинцевъ Г. Н. 17
Кролюницкій Е. А. (вр.) 260	Крыловъ В. П. 263	Кублицкая-Піотухъ С. А. 33, 35, 41
Кронбергъ М. Г. 185	Крыловъ М. И. (прот.) 29, 38, 57	Куборская Е. И. 71
Кропинъ П. Д. 252	Крыловъ Я. Г. (св.) 45, 56, 60, 61, 66, 90	Кубышкинъ В. И. 71
Кропотова О. Г. 260	Крыловъ В. И. 29	Кубышкинъ И. М. 70
Кропотовъ Ф. Д. 266	Крыловъ Н. П. 248, 250	Кугушевъ Д. М. 174
Кропотовъ Н. И. 3	Крыловъ И. И. 243	Кудиновъ И. В. 43
Кропотовъ К. И. 110	Крыловъ П. (св.) 102, 103, 4	Кудинъ М. А. 219
Кропотовъ С. А. 18	Крыловъ И. А. (св.) 166, 168, 169, 170, 177, 181, 182	Кудрявцева А. П. 58
Кропочевъ Н. И. 173	Крыловъ Н. А. (св.) 32	Кудрявцева С. П. 229
Кротковъ В. С. 25	Крыловъ А. Д. 163	Кудрявцева В. М. 87
Крохинъ И. П. 284	Крыловъ И. Г. 174	Кудрявцева В. Г. 45
Кругловъ Н. Ф. 220, 221, 223, 236	Крыловъ В. П. 25	Кудрявцевъ В. В. 14, 75
Кругловъ Н. Ф. 236	Крыловъ Н. И. 198	Кудрявцевъ К. Г. 90, 47
Кругловъ А. П. 107	Крыловъ М. М. 235	Кудрявцевъ Н. Г. 24
Круглякъ Т. Я. 205	Крыловъ Н. П. 243	Кудрявцевъ Е. И. (св.) 99, 101, 103, 104
Кружилинъ С. Ф. 149	Крыловъ В. И. 158	Кудрявцевъ К. Н. 229
Крузе Н. П. 287	Крыловъ В. Д. 164	Кудрявцевъ Н. А. 42
Круль Я. И. 184	Крыцинъ Д. А. 159	Кудрявцевъ В. П. (св.) 227
Крупецкой Д. И. 114	Крыусовъ М. Ф. 4	Кудрявцевъ Н. П. 153
Крупецкой А. С. 123	Крысинъ П. Е. 284	Кудрявцевъ Н. С. 153
Крупиченковъ Д. С. 48	Крюковъ П. А. 176	Кудрявцевъ Н. Ф. 183
Крустоозова Т. Н. 195	Крюковъ И. Я. 143	Кудрявцевъ И. И. 74
Крустоозова О. З. 196	Крюковъ Ф. М. 84	Кудрявцевъ С. Н. 147, 148, 149, 152, 276
Крутайнъ Ю. И. 5	Крюковъ Л. А. 156	Кудрявцевъ А. Н. 268, 269, 277, 278
Крутикова А. М. 246	Крючковъ Г. И. 174	
Крутикова В. А. 239		
Крутиковъ А. П. 207		
Крутиковъ А. П. 56		



- Кудрявцевъ П. Н. 151  
 Кудрявцевъ В. М. 23.  
 25, 75  
 Кудрявцевъ А. Н. 277  
 Кудрявцевъ С. Н. 145  
 Кудрявцевъ В. В. 50  
 Кудрявцевъ А. А. 165  
 Кудрявцевъ А. О. 130  
 Кудрявцевъ Б. В. 43  
 Кудрявцевъ Н. Ф. 162  
 Кудрявцевъ О. В. 66  
 Кудрявцевъ П. В. 128  
 Кудрявый - Савойскій М.  
 Н. 270  
 Кудряшевъ А. И. 139  
 Кузавковъ А. И. 139  
 Кузавковъ И. В. 94  
 Кузинъ А. В. 265, 267  
 Кузинъ Т. 25  
 Кузинъ И. А. 21, 22  
 Кузина А. Н. 48  
 Кузьминъ-Караваевъ К.  
 П. 131  
 Кузьменковъ М. П. 203  
 Кузнецовъ А. И. 143  
 Кузнецова В. С. 210  
 Кузнецова М. В. 171  
 Кузнецовъ А. Н. 270  
 Кузнецовъ М. И. 172  
 Кузнецовъ П. В. 268  
 Кузнецовъ А. А. 203  
 Кузнецовъ Г. Г. 12  
 Кузнецовъ И. Д. 175  
 Кузнецовъ Е. Е. 263  
 Кузнецовъ И. М. 284  
 Кузнецовъ М. Е. (діак.)  
 232  
 Кузнецовъ И. И. 224  
 Кузнецовъ К. В. 83  
 Кузнецовъ С. М. 254  
 Кузнецовъ П. П. 5  
 Кузнецовъ Ф. Н. 15  
 Кузнецовъ Н. 21  
 Кузнецовъ С. Д. 252  
 Кузнецовъ М. И. (діак.)  
 228  
 Кузнецовъ А. В. (діак.)  
 291, 53  
 Кузнецовъ К. Н. 176  
 Кузнецовъ 141  
 Кузнецовъ Н. А. 138  
 Кузнецовъ Д. П. 227  
 Кузнецовъ Е. С. 186  
 Кузовлевъ А. Н. 119  
 Кузьменковъ Т. П. 189  
 Кузьминскій М. М. 50  
 Кузьминъ Н. Н. 4  
 Кузьминъ П. А. 226  
 Кузьминъ-Караевъ Г. П.  
 121, 129  
 Кузьминъ В. Е. 244  
 Кузьминъ В. И. 256,  
 258  
 Кузьминъ Н. И. 86  
 Кукановъ А. Т. 29  
 Кукинъ К. Ф. 217  
 Куколевъ П. А. 128  
 Кукушнина М. Н. 158  
 Кукушкинъ А. К. 158  
 Кулагина Н. И. 27  
 Кулагина М. С. 209  
 Кулагина А. П. 210  
 Кулагинъ М. П. 209  
 Кулазины (бр.) 185  
 Кулакова А. И. 46  
 Кулаковъ І. Н. (св.) 46  
 Кулаковъ Е. И. 46  
 Кулаковъ Н. И. 6  
 Кулаковъ И. В. 242  
 Кулехинъ П. Н. 13  
 Кулешовъ Т. Ф. 20  
 Кулешовъ Д. С. 75  
 Куликова Е. И. 273  
 Куликова Е. 123  
 Куликовъ Д. Н. 234, 237  
 Куликовъ Д. Е. 112  
 Куликовъ І. С. 86  
 Куликовъ П. И. 110  
 Куликовъ Н. Л. 95  
 Куликовъ Н. О. 235  
 Куликовъ А. Н. 269  
 Кулинскій А. Г. 17  
 Кулинскій Н. Г. 41  
 Кульковъ И. Е. 52  
 Кульбицкій В. В. 118  
 Кульманъ К. С. 234  
 Кульнева С. В. 245  
 Кульпинъ М. С. 188  
 Кунавинъ Н. В. 112  
 Кунецъ Р. А. 185  
 Куницкій Н. А. 37, 40,  
 55  
 Куницынъ П. В. 85  
 Купріяновъ А. И. 17,  
 63, 70  
 Куравкинъ Л. Д. 19  
 Кураевъ М. М. 162  
 Куракинъ А. Б. (князь)  
 238, 239, 248  
 Куракина С. С. 245  
 Курамовъ Н. П. 215  
 Куренцовъ И. А. 205  
 Куричинъ Б. Ф. 114  
 Курбатовъ И. 112  
 Курбатовъ Ф. П. 16  
 Курбаковъ 185  
 Кургинъ И. И. 4  
 Кургинъ Б. Ф. 114  
 Кургановъ Н. Ф. 34  
 Курдюмова - Михайлова  
 А. М. 255  
 Курдюмовъ В. А. 80  
 Курдюмовъ В. А. 163  
 Курдюмовъ А. А. 135  
 Курдюмовъ Н. И. 147  
 Курдюмовъ А. Д. 82  
 Курдюмовъ А. (св.) 39, 41  
 Куринъ С. С. 78, 79  
 Куркина 77



- Куркинъ М. М. 97, 99, 101  
 Куркинъ Н. Н. 247  
 Куркинъ А. М. 97  
 Куркинъ В. М. 92, 97, 99, 104  
 Курляндскій Д. П. 86  
 Курносикова Т. С. 273  
 Курносова Н. Д. 185  
 Курносовъ Н. Д. 162  
 Курносовъ Н. А. (вр.) 168, 180  
 Куровъ П. Е. 138  
 Куровъ Б. В. 31  
 Куровъ Г. Е. 135  
 Куроѣдовъ А. В. 253, 254, 262  
 Куртцъ Э. Э. 44  
 Курсиковъ Е. Д. 46  
 Курочкинъ М. А. 249  
 Курьндина А. А. 213  
 Курьндинъ Н. Н. 284, 292, 293  
 Курьндинъ Г. С. 294  
 Курьндинъ Г. Я. 282, 292, 293  
 Курьндинъ А. З. 284, 293  
 Курьндинъ Я. Н. 284  
 Курьндинъ И. М. 18  
 Курьндинъ И. Л. 284, 285  
 Курьндины 294  
 Кутепова М. В. 196  
 Кутепова О. А. 44  
 Кутеповъ А. Ф. 10  
 Кутеповъ Р. Ф. 41  
 Кутеповъ М. Д. 26  
 Кутеповъ М. П. 216  
 Кутеповъ А. В. 191  
 Кутеповъ Л. В. (св.) 227, 228  
 Кутеповъ И. І. 29  
 Кутеповъ А. В. (св.) 133  
 Кутлянецъ М. А. 47  
 Кутузова Ф. К. 120  
 Кутыевъ Д. Я. (князь) 9, 254, 262  
 Кухтинъ В. С. 284  
 Кушинъ А. И. 50  
 Кушлейко М. К. 164  
 Кушлянская Е. А. 120  
 Кушлянскій Д. Н. 281, 292  
 Кушневъ И. И. 89  
 Кушневъ И. 89
- Л.**
- Лебланъ А. В. 254  
 Лабзинъ М. С. 5  
 Лаврентьевъ Ф. Н. 26  
 Лаврентьевъ А. Л. 55  
 Лаврентьевъ Н. А. 217, 236  
 Лаврентьевъ И. П. 85  
 Лаврентьевъ А. Д. 151, 152, 153  
 Лавриновъ Н. И. 253  
 Лаврищевъ А. В. 165  
 Лаврова С. Ф. 230  
 Лаврова М. А. 122  
 Лаврова М. В. 110  
 Лаврова М. И. 226  
 Лаврова А. М. 37  
 Лаврова Ю. А. 87  
 Лавровъ Г. Д. 296  
 Лавровъ Н. 28  
 Лавровъ И. А. 200, 203  
 Лавровъ Д. Я. 3  
 Лавровъ Г. Д. 239  
 Лавровъ Г. Д. 218  
 Лаврова В. В. 8  
 Лаврова О. 25  
 Лавровъ В. Ф. (вр.) 160  
 Лавровъ В. Т. 192  
 Лавровъ И. Е. 218  
 Лавровъ В. Т. 192  
 Лавровъ Н. Г. 146  
 Лавровъ А. П. (прот.) 284, 287  
 Лавровъ А. Н. 190  
 Лавровъ В. Т. 285  
 Лавровъ И. Е. 215  
 Лавровъ Н. А. 183  
 Лавровъ И. Т. (прот.) 220, 231, 233  
 Лавровъ А. П. 288, 291  
 Лавровъ М. А. 211  
 Лавровъ Т. И. 217  
 Лавровъ Н. П. 52  
 Лавровъ К. П. (діак.) 46  
 Лавровъ П. Г. (св.) 44  
 Лаврухинъ А. В. (св.) 228  
 Лаврухинъ А. С. 134  
 Лавскій И. С. 127  
 Лагода Е. Н. 140  
 Лагода І. А. 112  
 Лагофетъ Л. Б. 12  
 Лагуновъ 77  
 Лагутина Е. И. 168  
 Лагутина И. К. 149  
 Лагутинъ Н. К. 149  
 Лагутинъ Т. Н. 157  
 Лагутинъ А. Н. 155  
 Ладыгинъ Ф. 24  
 Ладожинъ А. Т. 174, 244  
 Лазаренко И. П. 85  
 Лазаревичъ Н. В. 272  
 Лазарева Е. 46  
 Лазушкинъ М. П. 217  
 Ламинъ И. А. 189  
 Лаймингъ Б. Н. 54  
 Лактаевъ Н. Я. 94  
 Лактаевъ В. А. 157  
 Ласкараки-Агапитовъ К. Г. 219  
 Ланцуцкій Л. А. 176  
 Лапа В. П. (вр.) 220



- Лапина А. В. 114  
 Лацинъ П. Л. 89  
 Лацинъ М. Г. 29  
 Лацинъ И. Д. 219  
 Лацинъ М. М. (діак.) 54  
 Лацинъ А. 24  
 Лацинъ Ф. М. (діак.) 36  
 Лацинъ Г. И. 189  
 Лапкунъ А. К. 128  
 Лапотниковъ А. И. 67  
 Лапухинъ А. П. 20  
 Лапшинъ В. П. 54  
 Лапшинъ М. С. 18  
 Лапшинъ М. П. 57  
 Лапшинъ С. З. 206, 207,  
 212  
 Ларкинъ А. В. 247  
 Лариковъ Н. В. 125  
 Ларина Б. Т. 82  
 Ларина В. Г. 207  
 Ларинъ А. М. 44  
 Ларинскій А. А. 164  
 Ларинъ И. М. 67  
 Ларисовъ А. В. 55  
 Ларичевъ Р. К. 137  
 Ларионовъ М. П. 115  
 Ларионовъ Ф. П. 105  
 Ларионовъ В. И. 132  
 Ларионовъ Я. С. 40  
 Ларичикъ В. Н. 44  
 Ласскій А. В. 47  
 Ласточкинъ С. Я. 21  
 Ласточкинъ М. С. 204  
 Латышевъ И. Д. 136  
 Латышевъ Ф. Е. 246  
 Латышевъ А. М. 54  
 Лауръ В. И. 11, 95  
 Лаухинъ Д. П. 154,  
 159, 166  
 Лахтіоновъ И. М. 156  
 Лачиневъ Д. В. 174  
 Лашинъ П. С. 180  
 Лашинъ И. С. 162  
 Лашинъ Н. И. 162  
 Лашкевичъ Н. А. 69  
 Лбовъ С. И. 12  
 Лебедева А. Я. 53  
 Лебедева Л. С. 52  
 Лебедева Е. И. 8  
 Лебедева М. С. 254  
 Лебедева Р. Ф. 47  
 Лебедевъ П. Я. 175  
 Лебедевъ Л. Г. (св.) 2  
 Лебедевъ Н. А. 115, 140  
 Лебедевъ А. Ф. 174  
 Лебедевъ А. П. 2, 63  
 Лебедевъ Ф. А. (прот.)  
 39, 90, 47  
 Лебедевъ В. М. (св.) 228  
 Лебедевъ Н. И. 50  
 Лебедевъ И. И. 157  
 Лебедевъ С. С. 21, 23, 73  
 Лебедевъ А. Г. (св.) 230  
 Лебедевъ М. Г. 109  
 Лебедевъ А. Г. 103  
 Лебедевъ Г. З.  
 Лебедевъ И. М. (св.)  
 43, 44  
 Лебедевъ В. С. (св.) 53  
 Лебедевъ К. Ф. 114  
 Лебедевъ Н. А. 129  
 Лебедевъ А. И. 129  
 Лебедевъ И. В. 165  
 Лебедевъ Ф. П. 216  
 Лебедевъ В. П. (св.) 42  
 Лебедевъ Н. Н. 55  
 Лебедевъ А. (св.) 102, 6  
 Лебединскій И. А. 21  
 Лебель Я. Э. 94  
 Леваковъ И. Л. 14, 15  
 Левашова А. М. 44  
 Левенштейнъ Н. Н. 44  
 Ливенокъ П. П. 287, 288  
 Левинъ Н. (св.) 19  
 Левинъ А. А. 175  
 Левинъ В. И. 274  
 Левинъ Г. П. 5  
 Левинъ С. Н. (св.) 9  
 Левинъ Е. Б. (вр.) 254  
 Левинъ С. И. 147  
 Левитскій В. В. 54  
 Левитскій И. В. 114  
 Левитусъ М. Д. 64  
 Левицкій И. П. 118, 121  
 Левицкій С. М. 204  
 Левицкій С. А. 198  
 Левицкій Н. М. 130  
 Левицкій А. Н. 240  
 Левичевъ И. М. 28  
 Левкинъ О. 24  
 Левкинъ С. И. 13  
 Левіасъ Г. У. 76  
 Левковичъ М. Ф. 247  
 Левковичъ К. Ф. 246  
 Левковскій В. Л. 49  
 Левушкинъ Ф. И. 105  
 Левушкинъ Ю. М. 188  
 Левушкинъ Н. И. 188  
 Левченко С. В. 187  
 Левченковъ В. Д. 268  
 Левшинъ Н. А. 147  
 Левшинъ Н. Ф. 11  
 Левшинъ-Макаренковъ Н.  
 М. 14  
 Левшинъ В. Ф. 5.  
 Левшинъ М. К. 174  
 Левыкинъ Н. П. 193, 194  
 Легостаевъ В. А. 241  
 Легостаевъ Л. Е. 249  
 Ледовской П. Ф. 226  
 Лежепековъ Т. П. 206  
 Лезинъ И. Д. 246  
 Лейкинъ С. Н. 22, 23, 74  
 Лейкинъ И. М. 180  
 Лейкинъ И. И. 93  
 Ленскій Д. И. 104, 106  
 Ленскій Н. К. 109  
 Леонова Э. Н. 170  
 Леонова В. Г. 245



Леонова В. Ф. 38	Ливанскій И. И. (діак.) 248	Лобановъ М. А. 282
Леоновъ Е. 10	Ливанскій И. И. (діак.) 37	Лободскій А. Н. 23
Леонова Ю. Н. 170	Ливанскій І. В. 54	Лоборевъ Н. И. 85
Леонова Н. Ф. 245	Лившицъ Е. 180	Ловандо В. И. 119
Леоновъ Г. В. 17	Ливищевъ Н. Д. 53	Ловейко К. В. 3
Леоновъ П. Я. (св.) 18	Лимачевъ К. С. (св.) 196	Ловниковъ-Романовъ 286
Леоновъ Н. В. 192	Линденбаумъ Л. Е. 50, 74	Логиновъ И. В. 88
Леоновъ С. И. 282	Линденбаумъ С. М. 75	Логина Ю. И. 87
Леоновъ С. И. 27	Лопатина З. Ф. 234	Логиновъ А. Г. 112
Леоновъ В. В. 37	Лицмановичъ Г. А. 70	Логачевъ В. А. 246
Леоновъ И. В. 39	Лише Р. Л. 43	Логвиновъ Ф. П. 178
Леоновъ А. Я. 129	Липская А. А. 251	Логвиновъ І. К. 38
Леоновъ А. А. 22	Липскій А. В. 264	Логвиновъ И. П. 71
Леоновъ С. М. 202, 203	Лисина Л. П. 71	Логвиновъ Г. И. 2
Леоновъ Е. В. 220	Лисенко П. А. 232	Логвиновъ И. К. 84
Леоновъ А. В. 263	Лисицынъ Г. Н. 15	Логиревъ С. Е. 137
Леоновъ Ф. А. (св.) 24	Лисицынъ Т. Н. 15	Логофеть Б. Б. 156
Леоновъ И. А. 227	Лисицынъ А. Ѳ. 2, 68	Логофеть Н. Б. 214
Леоновъ И. А. (св.) 4, 7	Лисицынъ Н. С. 173	Логуновъ И. К. 1
Леоновъ В. И. (св.) 101, 47	Лисицынъ В. А. 3	Лодкинъ И. И. 236, 237
Леоновъ Н. П. 122	Лисицынъ И. П. 4	Лозинская А. А. 196
Леоновъ В. И. (св.) 90	Лисицынъ 250	Лозовскій В. И. 292
Леоновъ А. Д. 21	Лисицынъ Н. И. 52	Лозовскій В. В. 134
Леоновъ Н. Г. 254	Лисичкинъ И. А. 240	Лозловъ Б. Ф. 292
Леоновъ М. Я. 158	Лисичкинъ И. М. 24	Локатецкій И. Г. 22
Леоновъ М. М. 5	Лисовская В. И. 264	Локтевъ Н. А. 11, 73
Леонтьева М. И. 11	Лисовскій В. И. 278	Ломакина А. И. 255
Леонтьева М. И. 46	Лисовскій А. З. 54	Ломакинъ В. И. 82, 88
Леонтьевъ В. И. 231	Литвиненко М. П. (вр.) 146	Ломакинъ В. А. 256
Леонтьевъ И. В. 232	Литвиновъ І. Д. 158	Ломовъ Н. С. 87
Лепешовъ И. С. 22, 69,	Лифановъ Н. Д. 127	Ломовъ С. А. 42
Лепняговъ Д. Д. 97	Лифановъ Н. В. 6	Лонгиновъ С. Ф. 165, 183
Лепняговъ Д. Н. 97	Лихачева Н. Н. 67	Лонгиновъ А. Д. 18
Летуновскій К. И. 175	Лихачевъ С. В. 289, 292	Ловштейнъ 63
Лехницкій Д. В. 26	Лихачевъ П. Г. 286	Лопатинъ К. Н. 10, 25, 67
Лехницкій Б. В. 49	Лихачевъ К. А. 54	Лопатинъ В. М. 172
Лешъ В. Г. 35	Лихвинцевъ А. Н. (св.) 13	Лопатинъ К. Н. 159
Лешъ Н. К. 27	Лихошерстова Н. П. 40	Лопаткинъ Е. И. (діак.) 177
Лечфординъ И. И. 47	Лихошерстовъ Н. Д. 256	Лопаткинъ П. (діак.) 40
Лещенко Г. Н. 112	Лишинъ А. А. 208, 210	Лопачева А. А. 58
Либановъ А. Н. 243	Лобанова З. А. 289	Лопусевичъ Н. И. 25
Ливанскій И. (св.) 229, 35, 52		Лопухина М. Н. 50



- Лопухина А. П. 46  
 Лопухина Е. М. 65  
 Лопухинъ Д. А. 48  
 Лопухинъ В. П. 269  
 Лопухинъ И. В. 292, 293  
 Лопухинъ В. И. 283, 290  
 Лопухинъ П. И. 78  
 Лопухова А. И. 20  
 Лоренсъ Е. Н. 21  
 Лоренсъ Д. Н. 155  
 Лоренсъ Н. Н. 172  
 Лорольковъ П. И. 282  
 Лосева А. П. 16  
 Лосева А. Г. 279  
 Лосевъ М. П. 13  
 Лосевъ Н. И. 21  
 Лосевъ Н. 20  
 Лосевъ С. Д. 50  
 Лоськовъ Г. М. 29  
 Лоткинъ И. М. 238  
 Лошкарева А. П. 15  
 Лошкаревъ В. П. 239,  
 240  
 Лошкаревичъ С. П. 149  
 Лощакъ А. В. 43  
 Лубо И. М. 48  
 Лубо Е. И. 86  
 Лубо И. И. 50  
 Лубо О. Г. 278  
 Лужецкій Ф. М. 187  
 Лужецкій С. А. 110, 137  
 Луганская М. И. 123  
 Лужновъ И. Ф. 21  
 Лукашева А. Ф. 120  
 Лукашевъ В. Н. 108,  
 113, 115, 125  
 Лукашевъ А. Н. 113  
 Лукашевъ Н. Н. 108,  
 136, 141  
 Лукашевъ Ф. С. 167  
 Лукашинъ В. А. 115  
 Лукина А. С. 39  
 Лукинъ А. А. 1  
 Лукинъ Н. А. 27, 129  
 Лукинъ А. С. 194  
 Лукинъ А. И. 164  
 Лукинъ Я. И. 178  
 Лукинъ Я. Б. 229  
 Лукинъ Н. П. 85  
 Лукинъ Д. А. 270  
 Лукинъ Н. И. 147, 149  
 Лукинъ Н. И. 279, 16  
 Лукомскій С. П. 149, 153  
 Луксъ А. П. 158  
 Луксъ А. М. 158  
 Лукьянчиковъ Н. И. 32  
 Лукьянчиковъ Н. В. 32  
 Лукьянчиковъ Н. І. 187  
 Лукьянчиковъ Ф. Н. 100  
 Лунина 247  
 Лунинъ Е. С. 205  
 Лунинъ Н. А. 239  
 Лупаль Ф. Л. 223  
 Лупаревъ В. С. 161  
 Лушинъ И. В. 139  
 Лушинъ С. Т. 203  
 Луповъ П. Н. 243  
 Лурье А. 62  
 Лурье Ш. Х. 294  
 Лурье Г. С. 76  
 Лутовъ И. И. 143  
 Лучкинъ А. (діак.) 24  
 Лушинъ Т. В. 113  
 Лушниковъ А. Л. 233  
 Лучкинъ И. Д. 11  
 Луевъ М. Н. 15  
 Лѣсновъ И. И. 15  
 Лыковъ Н. В. 224  
 Лыковъ В. В. 157  
 Лыковъ А. И. 290  
 Лыловъ Я. Н. 252, 256  
 Лыловъ Т. А. 254  
 Лысенко Е. М. 171  
 Лысенко М. К. 128  
 Лысовъ А. Т. (вр.) 206,  
 207  
 Лысогорскій А. С. 173,  
 184  
 Лыженковъ В. П. 15  
 Львова Н. Г. 294  
 Львовъ К. А. 102  
 Львовъ Я. Н. 147, 149  
 Львовъ М. Н. 150  
 Львовъ В. Ф. 233  
 Львовъ Д. Н. 153  
 Львовъ Г. Н. 146, 150,  
 153  
 Львовъ П. П. 31  
 Любимова Е. В. 274  
 Любимова А. А. 39  
 Любимова Г. И. 54  
 Любимовъ А. М. (св.) 49  
 Любимовъ И. И. 16  
 Любимовъ М. И. (св.) 38  
 Любимовъ С. М. 38  
 Любимовъ В. И. 281  
 Любимовъ В. С. 95, 104  
 Любимцевъ И. М. 57  
 Любовинъ И. И. 109  
 Любомирская К. 25  
 Любомирская Н. Н. 96  
 Любомирскій Н. Н. 82  
 Любомудрова П. А. 289  
 Лютеръ П. Н. 12  
 Лютеръ Э. Э. 67  
 Лютеръ Р. К. 54  
 Лютеръ Ф. К. 32, 69  
 Лютеръ Е. Н. 13  
 Лютовскій А. А. 12  
 Лягинъ А. И. 127  
 Лядовъ Н. К. 95, 104  
 Лядовъ Ф. А. 4  
 Лядовъ И. В. 97  
 Лядновъ Н. М. 105  
 Лядновъ И. М. 105  
 Лямзинъ П. Я. 223  
 Лямина Л. А. 197  
 Лямина А. А. 70  
 Ляминъ М. Н. 18



Ляпуновъ Е. Г. 244  
 Лясковская А. С. 65  
 Лясковскій Н. П. 266  
 Лясовскій 77  
 Лясковскій В. Н. 14, 16,  
 35, 38, 43, 63, 67,  
 78, 79, 81, 88  
 Ляховъ А. А. 52  
 Ляхова 26  
 Ляховскій В. В. 266  
 Ляхницкій Р. С. 44

**М.**

Маевская Г. Г. 147  
 Магдалина (игум.) 232,  
 31  
 Магитъ С. Н. 224  
 Магнусонъ Э. А. 44  
 Магнусонъ Э. А. 8  
 Мадгелевскій С. К. 157  
 Маджугинскій Н. П. 27  
 Мазановъ С. С. 266  
 Мазилкинъ Ф. В. 265  
 Мазинъ Н. А. 24  
 Мазинъ И. П. 136  
 Мазневъ П. С. 288  
 Мазохинъ И. К. 282,  
 287, 289, 293  
 Мазохинъ И. К. 10  
 Мазохинъ И. К. 285  
 Маіорова М. В. 164  
 Маіорниковъ П. М. 160  
 Майзель А. М. 237  
 Майзитъ П. Ю. 135  
 Макаренковъ И. И. 189  
 Макаренковъ П. З. 190  
 Макарова М. А. 45  
 Макарова Е. И. 180  
 Макарова-Алехина О. А.  
 246  
 Макаровъ Ф. И. 41  
 Макарова И. В. 184  
 Макаровъ Г. В. 26

Макаровъ С. Д. 72, 76  
 Макаровъ Н. Н. 86  
 Макаровъ Н. С. 96  
 Макаровъ С. В. 246  
 Макаровъ С. Д. 187,  
 189, 262  
 Макаровъ Г. И. 174  
 Макаровъ В. С. 92  
 Макаровъ П. В. 12  
 Макаровъ А. Н. 37  
 Макарова А. В. 18  
 Макаровъ В. В. 222  
 Макаровъ П. А. 143  
 Макаровъ Ф. Ф. 249  
 Макарченковъ А. Н. 265  
 Макарьевъ І. Г. (св.)  
 105, 2, 4, 7  
 Макарьевъ В. И. 241,  
 243, 249, 250  
 Макарьевъ А. А. (св.) 16  
 Макарьевъ В. (св.) 195  
 Макарьевъ Г. В. (св.) 12  
 Макарьевъ Н. В. (прот.)  
 170, 177  
 Макашевъ И. Н. 240  
 Маккавѣевъ Г. С. 52  
 Маккавѣевъ Г. П. (св.)  
 42, 45  
 Маккавѣевъ В. П. (св.)  
 42, 44  
 Маккавеевъ П. (прот.) 16  
 Макавеевъ Ф. И. 247  
 Маккавеевъ М. П. 103  
 Маккавѣева А. М. 194  
 Маковѣевъ В. П. 188  
 Маклашинъ В. А. 35, 68  
 Маковецкій Н. А. 261  
 Маковскій 141  
 Маквневъ Г. П. 267, 269  
 Макриновъ А. А. (вр.) 161  
 Макриновъ В. Н. (вр.) 160  
 Макриновъ Н. (св.) 22  
 Максакова Н. Н. 150

Максаковъ Д. Н. 144  
 Максаковъ П. А. 112  
 Максаковъ В. А. 169  
 Максаковъ В. К. 168  
 Максимова Д. В. 48  
 Максимовъ И. Г. 42  
 Максимовъ М. П. 21  
 Максимовъ А. Ф. (св.) 9  
 Максимова С. Н. 88  
 Максимовъ С. В. 11  
 Максимовъ В. Г. 45  
 Максимова А. С. 259  
 Максимова Ю. Н. 46  
 Максимовъ Я. Я. 19  
 Максимовъ Б. Г. 257  
 Максимовъ В. Н. 269  
 Максимовичъ А. Н. 236  
 Максимычевъ Г. Н. 209  
 Макушкина А. М. 258  
 Макушкинъ В. Я. 284  
 Макушкинъ Г. М. 258  
 Макушкинъ В. Я. 274,  
 285  
 Макшеевъ А. К. 85  
 Макухинъ А. И. 269  
 Малафѣевъ М. Д. 148  
 Малаховъ М. К. 283,  
 284, 285  
 Малаховъ П. К. 293  
 Малаховъ А. Л. 145  
 Малаховъ Ф. Е. 269,  
 278, 279  
 Маликова А. И. 160  
 Малининъ А. И. 247  
 Малининъ Н. А. (св.) 11,  
 13  
 Малининъ А. А. (св.) 171,  
 17  
 Малкинъ Т. К. 10  
 Малиновская Р. Г. 88  
 Малиновская В. М. 168  
 Малиновскій В. Я. 23  
 Малиновскій А. А. 23, 223



- Малиновскій А. А. 242  
 Малинъ И. И. 17  
 Маливинъ Н. А. 10  
 Малишевскій П. М. 173  
 Маломедовъ В. Я. 181  
 Малороссиановъ К. Г. 244  
 Малофѣевъ Ф. И. 147,  
 148  
 Малофѣевъ И. Д. 48  
 Малаховъ В. В. 96  
 Малыгинъ Л. А. 242  
 Малыгина В. В. 96  
 Малыгинъ А. С. 231  
 Малыгинъ Н. М. 96  
 Малыгинъ Г. В. 38  
 Малышевъ Г. А. 231  
 Мальковъ В. Н. 86  
 Мальковскій Е. Е. 218  
 Мальбинъ А. С. 78, 218  
 Малькевичъ А. А. 78  
 Мальковскій В. Н. 232  
 Мальсъ Я. И. 238  
 Мальцева З. И. 125  
 Мальцева Е. А. 33  
 Мальцевъ Ф. Я. 218  
 Мальцевъ А. А. 10  
 Мальцевъ В. Н. 174  
 Маляревская В. П. 195  
 Маляревская А. А. 246  
 Малютинъ М. А. 25  
 Малюковъ И. П. 17  
 Маминъ Н. Н. 27  
 Малючкова П. И. 109  
 Малыгинъ М. А. 240  
 Мамиконовъ Н. С. 192  
 Мамонтова Л. Д. 230  
 Мамченко С. Д. 198  
 Мамыкинъ И. И. 26  
 Мамышевъ Г. А. 216  
 Мандельштамъ Б. М. 59  
 Манохинъ В. Ф. 220  
 Мавтровъ С. 23  
 Маньяковъ В. М. 49  
 Мануйловъ В. Д. 265  
 Мануйловъ А. М. 229  
 Манюковъ И. И. 69  
 Маракушинъ А. Г. 134  
 Маргарита (монах.) 275  
 Мардовинъ П. Н. 78, 81,  
 83  
 Марининъ В. Н. 116  
 Мариновъ Л. М. 8  
 Маринскій Я. Б. 166, 179  
 Маричевъ С. Н. 252  
 Маринъ В. М. 53  
 Маринъ Р. Н. 5  
 Марквартъ И. М. 222  
 Маркгановъ Н. А. 11  
 Маркеловъ М. Г. 138  
 Маркеловъ Н. И. 50  
 Маркеловъ М. Е. 109  
 Маркіановъ М. Г. 12  
 Марякина А. Г. 100  
 Маркинъ М. С. 14  
 Маркинъ В. А. 289  
 Маркинъ Н. Н. 135  
 Маркинъ Е. Е. 136, 137  
 Маркинъ П. Г. 137, 31  
 Маркова З. П. 184  
 Марковъ Н. М. 163  
 Марковъ В. В. 43  
 Марковъ П. Г. 247  
 Марковъ Н. В. (вр.) 205  
 Марковъ Ф. И. 95  
 Марковичъ Н. П. 267,  
 274, 279  
 Марковскій Ф. З. 49  
 Марковскій И. А. 49  
 Маркъ П. Г. (вр.) 189,  
 193, 194, 200  
 Марочкинъ З. Г. 169  
 Марочкинъ Н. Г. 209  
 Мартемьяновъ С. С. 69  
 Мартисонъ Г. А. 156  
 Мартиновъ И. 13  
 Мартиновъ Я. И. 131  
 Мартынова 141  
 Мартыновъ Э. Ф. 73  
 Мартыновъ И. И. 115  
 Мартыновъ И. А. 200,  
 201  
 Мартыновъ Н. И. 189  
 Мартыновъ И. А. 188  
 Мартыновъ Ф. В. 240  
 Мартыновъ И. А. 45  
 Мартысевичъ А. Л. 189,  
 190  
 Мартьяновъ А. Б. 138  
 Марьинъ Р. Н. 5  
 Марткова Н. Д. 229  
 Мартюшевъ К. Р. 129  
 Марусинъ Н. И. 204  
 Марчевичъ Н. О. 171  
 Марченкова А. А. 79  
 Марченкова П. Н. 197  
 Марченковъ М. И. 196  
 Марченковъ В. И. 252  
 Маршевскій Э. Г. 32, 36  
 Марьинъ С. С. 243  
 Масиневъ В. П. 51  
 Маскалевъ А. Н. 182  
 Масленникова А. 196  
 Масленниковъ В. Н. 284  
 Масленниковъ Д. Н. 22  
 Масленниковъ Н. В. 191  
 Масленниковъ П. С. 195  
 Масленниковъ В. М. 80  
 Масленниковъ В. Н. 13  
 Маслова А. Н. 210  
 Маслова Е. И. 181  
 Маслова П. Г. 150  
 Маслова Ю. П. 225  
 Масловъ С. Н. 8, 10,  
 35, 231  
 Масловъ А. А. 195  
 Масловъ Ф. И. 189  
 Масловъ Г. П. 86  
 Масловъ С. Е. 84  
 Масловъ П. Е. 220



Масловъ Н. В. 74	Маторинъ В. В. 222,	Медвѣдева Л. И. 276
Масловъ И. Л. 136	236, 237	Медвѣдева Е. А. 273
Масловъ С. Н. 218	Матосовъ В. В. 174	Медвѣдева А. П. 273
Масловъ И. Л. 136	Матосовъ М. Д. 234	Медвѣдева Н. И. 50
Масловъ И. Е. 59	Матосовъ М. В. 174	Медвѣдевъ А. И. 268 .
Масловъ М. Н. (вр.)	Матрашилинь Л. М. 4	Медвѣдевъ Л. И. 52 .
118, 219, 229, 232	Матросовъ К. П. 83	Медвѣдевъ Т. В. 11 .
Масловъ М. Н. 10	Матусевичъ Б. В. 27,	Медвѣдевъ М. А. 214 .
Масловъ М. В. 147	63, 68, 69, 74	Медвѣдевъ М. К. 96 .
Масловъ М. П. 228	Матюшина П. В. 209	Медвѣдевъ П. И. 130, .
Масловъ М. В. 153	Матюшевъ И. В. 206	251
Масловъ Г. В. 18	Матюхинъ Ф. О. 7	Медвѣдевъ П. Н. 136 .
Масюковъ Н. П. 126	Матюхинъ Д. И. 115	Медвѣдевъ А. И. 268 .
Масютинъ Н. Г. 41	Матюхинъ И. П. 143	Медвѣдевъ П. В. 266, 269
Матвѣева А. А. 235	Матюхинъ С. Ф. 93	Медвѣдевъ Д. Д. 174 .
Матвѣева А. Е. 189	Мауреръ А. Ф. 254	Медвѣдевъ Ф. Д. 12
Матвѣева 77	Мауринъ М. А. 134	Медвѣдевъ С. Ф. 260
Матвѣева Е. М. 8	Махаевъ А. П. 281	Медвѣдевъ И. Ф. 268, .
Матвѣевъ В. М. 84	Махневъ П. Н. 198	269, 278
Матвѣевъ Д. Н. 251,	Махнутинъ А. П. 115	Медвѣдевъ 156
253	Маховъ А. Н. (св.) 37	Медынцевъ М. М. 97
Матвѣевъ А. Н. 20	Маховъ А. А. 288	Межевой Т. Т. 131
Матвѣевъ А. С. 8	Маховъ Г. Я. (діак.) 56,	Межениновъ Е. И. 175
Матвѣевъ Н. А. 251,	47	Мезенцева С. Д. 12 .
261, 262, 264	Маховъ Ф. Г. 105	Мезенцевъ А. Д. 25
Матвѣевъ Н. А. 259	Маховъ Д. И. 235	Мезенцевъ 77
Матвѣевъ К. Н. 2, 46,	Махортовъ Т. И. 181	Мезенцевъ С. Д. 49
65	Мацкая С. И. 12	Мезенцевъ Н. В. 209
Матвѣевъ Н. М. 3, 4	Мацкевичъ Г. В. 118,	Межаковъ А. П. 21
Матвѣевъ А. Н. 4	139	Медіановъ А. С. 121
Матвѣевъ Е. Н. 8	Мацкевичъ Э. Г. 118	Мелеховъ И. Н. 177
Матвѣевъ А. Я. 129	Мацкевичъ В. М. 111,	Мелиховъ И. Н. 162
Матвѣевъ И. М. 91	141	Мелиховъ М. А. 249
Матвѣевъ С. Д. 50	Мацкевичъ М. П. 12	Мелиховъ С. Т. 13
Матвѣевъ В. П. 280	Мацкунасъ И. М. 118	Мелешко С. Е. 50.
Матвѣевъ С. П. (вр.)	Мацневъ А. С. 253, 263	Мелодинскій М. Л. 217
32, 58	Мацневъ М. М. 5, 46, 81,	Мельникова А. П. 209
Матвѣевъ В. А. 26, 28	82, 239, 241	Мельникова П. Д. 82
Матвѣевъ Т. Д. 79, 81,	Мацневъ С. К. 19 .	Мельникова Е. В. 273
88	Мацнева В. М. 89	Мельникова З. С. 268
Матвѣевъ А. А. 69	Мацѣвичъ Н. Ф. 7	Мельниковъ В. И. 80
Матвѣичевъ Е. Г. 45	Мацѣвичъ Г. Ф. 188	Мельниковъ Н. В. 135,
Матовъ Ф. С. 43	Мачульская А. П. 271	136



Мельниковъ Я. И. 93	Мещевцевъ Н. В. 100	Минаева Е. В. 205
Мельниковъ Г. И. 228	Мещевцевъ Ф. Д. 200	Минаева К. В. 87
Мельниковъ А. Н. 23, 203	Мещевцевъ В. Д. 290	Минаевъ И. Е. 28
Мельникъ З. К. 51	Мещеряковъ Ф. Н. 127	Минаевъ М. В. 25
Мельницкій В. С. 93	Мещериновъ Н. Н. 11	Минаевъ В. В. 254
Мельницкій А. В. 43	Мещеринъ А. И. 29, 75	Минаевъ Ф. П. 92
Мелься Т. Т. 135, 136	Мещерскій В. (св.) 37, 40	Минаевъ С. Н. 256
Мельцеръ М. С. 294	Мещерская А. И. 41	Минаевъ Г. М. 86
Мемноновъ Н. Д. (вр.) 12, 70	Мигуновъ А. А. 181	Минаевъ И. А. 85
Мендюкъ С. Г. 202	Мижигурскій Г. А. 232	Миниковъ Н. І. 43
Менхень Ф. А. 263	Мизерова С. В. 198	Мингинъ И. О. 252
Менцеловъ К. Ф. 137	Миквиць А. А. 33	Миндаль Г. Р. 48
Меньшиковъ А. Г. 201	Микешинъ М. Е. 114	Минкинъ Г. Н. 240
Меньшиковъ И. А. 10	Микрулевъ М. М. 129	Мининъ Л. П. 30
Меньшиковъ И. А. 31, 189, 190, 195, 200, 201	Микулвна В. В. 120	Мининъ А. Д. 157
Меньшиковъ Н. В. 44	Милѣевъ И. П. 283	Мининъ И. Ф. 159
Менщиковъ К. И. 266	Миленина С. В. 158	Миняева Е. А. 160
Мерзлякова Л. С. 19	Миленина М. И. 170, 184	Минаевъ М. А. 24
Мерзляковъ А. С. 19	Миленушкина Н. И. 273	Мирбахъ Н. Н. 175
Мерзляковъ В. С. 268	Миленушкинъ А. А. 28	Миркинъ М. Л. 70
Мерзляковъ И. Н. 27	Миленушкинъ П. В. 279	Мироновъ В. В. 16
Меренова З. В. 226	Милехинъ Я. Т. 283	Мирошниковъ А. Н. 130
Меркулова М. Д. 53	Милехинъ А. И. 293	Мирошниковъ А. Н. (вр.) 130
Меркуловъ С. И. 182, 183	Милехинъ И. О. 293	Мисаровъ И. С. 215
Меркуловъ Н. П. 249	Милехинъ В. О. 293	Мискевичъ І. А. 47
Меркуловъ Н. П. 249	Миллеръ Ф. Ф. 172	Митинъ Г. В. 8
Меркуловъ М. А. 161, 166, 182	Милешко С. Е. 55	Митинъ П. (св.) 19
Мертенць Л. Ю. 172	Милова 184	Митинъ Н. Г. 41
Мерцаловъ В. Ф. 10, 70	Миловановъ А. К. 47	Митинъ Ф. 48
Мерцаловъ Т. И. 130	Миловзоровъ А. В. (вр.) 16	Митроковъ Л. С. 272, 278
Мерцаловъ В. Д. 15, 17	Миловидова А. Г. 39	Митропольскій А. А. (діак.) 291
Мерцаловъ Н. В. 24	Миловидова А. Н. 26, 209	Митропольскій Н. П. 266
Мерцаловъ В. 45	Миловидовъ Н. (св.) 27	Митропольскій И. В. 225
Мерцаловъ С. И. 45	Миловидовъ Я. М. (св.) 8	Митропольскій В. В. (св.) 194, 195
Метелкина З. Д. 140	Миловидовъ А. И. (прот.) 54, 60	Митропольскій С. А. (св.) 38
Мечовъ В. С. 100	Миловидовъ Н. П. 51	Митропольскій В. Г. 14
Мещевцевъ Ф. Д. 32, 100, 194	Миловидовъ Н. И. (св.) 211	Митропольскій Д. Н. (св.) 10, 11
	Миловскій А. Н. 287, 292	Митропольскій В. (св.) 10
	Милютина А. И. 104	
	Минаева Е. С. 255	



- Митропольскій П. П. 110  
 Митропольскій В. В. 14  
 Митропольскій П. В. 204  
 Митропольскій Г. Н. (св.)  
 14  
 Митропольская А. 10  
 Митрополевскій В. П. 216  
 Митрополевскій П. П. 93  
 Митрохинъ И. Г. 19  
 Митусовъ И. 23  
 Митрофановъ А. М. 83  
 Митрофанъ (еписк.) 37,  
 55, 56, 59, 60, 64,  
 65, 133, 177  
 Митюковъ И. 24  
 Митяева С. И. 3  
 Михалевъ Ф. С. 283  
 Михалкинъ М. С. 294  
 Михайловскій А. А. 149  
 Михайловскій А. М. 8  
 Михайловскій Т. Х. 153  
 Михайловскій Н. И. 285  
 Михайлова М. И. 273  
 Михайлова В. И. 91  
 Михайлова О. Н. 210  
 Михайловъ П. И. 49  
 Михайловъ М. М. 181  
 Михайловъ М. А. 168  
 Михайловъ Г. М. 128  
 Михайловъ М. А. 99  
 Михайловъ В. Д. 47  
 Михайловъ С. М. 110  
 Михайловъ Г. М. (св.) 51  
 Михайловъ В. А. 30,  
 140  
 Михайловъ И. И. 158  
 Михайловъ Н. А. (вр.)  
 138, 140  
 Михайловъ В. И. 22, 86  
 Михайловъ А. М. 207  
 Михайловъ С. А. 270  
 Михайловъ А. А. 51, 54  
 Михайловъ Г. (св.) 272  
 Михайловъ А. Н. 163  
 Михайловъ Н. В. (св.) 36  
 Михайловъ Н. П. (св.)  
 226  
 Михайловъ Н. А. 120,  
 124  
 Михайловъ Г. В. 275  
 Михайловъ И. М. 64, 70  
 Михайловъ В. І. (св.) 50  
 Михайловъ А. И. 46  
 Михайловъ П. А. 275  
 Михайловъ Ѳ. И. 19  
 Михайловъ И. С. 227  
 Михайловъ Т. И. 275  
 Михайловъ І. П. 52  
 Михайловскій Т. Х. 144  
 Михайловъ М. К. 60  
 Михалевскій В. В. 10,  
 114  
 Михайловскій А. А. 17  
 Михалкинъ М. С. 288  
 Михальскій А. А. 24  
 Михельская Е. М. 44  
 Михневичъ И. С. 131  
 Михальскій С. А. 132  
 Михневичъ Г. С. 11  
 Михневичъ А. С. 10  
 Михѣва А. И. 88  
 Михѣва Е. Я. 19  
 Михѣва С. В. 16  
 Михѣва А. В. 17  
 Михѣва С. Я. 19  
 Михѣва М. М. 36, 89  
 Михѣвъ А. П. (св.) 51  
 Михѣва Д. Г. 26  
 Михѣвъ Н. Х. 134  
 Михѣвъ В. А. 273  
 Михѣвъ Д. П. 214  
 Михѣвъ П. П. 42  
 Михѣвъ Д. И. 174  
 Мицкевичъ И. Э. 86  
 Мишина Н. И. 19  
 Мишина А. М. 228  
 Мишинъ К. П. 174  
 Мишинъ Р. Н. 229  
 Мишина Р. Г. 31  
 Мишинъ И. В. 189  
 Мишинъ В. И. 235, 236  
 Мишинъ И. Е. 268  
 Мишинъ А. (св.) 26  
 Мишинъ 237  
 Мишинъ Я. П. 218  
 Мишинъ И. К. 226  
 Мищенко В. И. 245  
 Мицкевичъ Б. Э. 51  
 Мицкевичъ И. Э. 66, 73  
 Міяковская А. А. 107  
 Могилевцева Н. С. 292  
 Могилевцева З. Ф. 119  
 Могилевскій П. І. 40, 248  
 Могилевцевъ П. С. 113, 8  
 Могилевцевъ С. С. 119  
 Могилка П. Я. 137  
 Модестъ (іеродіак.) 261  
 Модестовъ А. П. 31, 38,  
 68  
 Модзилевскій В. К. 51  
 Можаровъ В. М. 240  
 Можейко Н. Н. 47  
 Мозалевъ В. В. 17  
 Мозалевъ В. В. 149  
 Моисеева В. М. 121  
 Моисеева Л. С. 264  
 Моисеевъ Г. Г. 283  
 Моисеевъ А. Е. (вр.) 190  
 Моисеевъ С. Д. 85  
 Моисеевъ Я. С. 67  
 Моисеенко П. И. 128  
 Мокрышева А. М. 51  
 Молоштановъ Ф. М. 222  
 Молодцовъ П. Д. 12  
 Мокѣвъ М. П. 161  
 Молокановъ В. А. 4  
 Молчановъ В. А. 10  
 Молчановъ Ф. П. 92  
 Молчановъ А. Н. 175



Моляевъ С. Д. 181	Морозовъ І. П. (діак.) 105	Музалевскій М. Н. 4
Моляновъ В. Т. 18	Морокушинъ А. І. 136	Музалевскій М. П. 51
Молчановъ А. Н. 198	Морякинъ Я. К. 145	Музалевскій С. П. 4, 5
Моляревскій А. П. 118	Мосинъ С. Д. 2	Музалевскій Ѡ. Н. 19
Монаенкова В. 17	Мосинъ В. Н. 219	Музалевскій Г. В. 7
Монастыревъ А. Я. 43, 44	Москалевъ С. П. 89	Музалевскій И. М. 7
Монастыревъ Н. И. 37	Москалевъ Н. А. 22	Мунстеръ Д. Н. 14, 25, 64, 89
Монастыревъ В. И. (св.) 40	Москвинъ С. І. 27	Музыкантова А. Ф. 146
Монастыревъ Ф. Я. 12	Москвитина Р. И. 48	Мукосѣева П. И. 273
Мокрашевъ Н. Х. 144	Москвитина Л. К. 246	Муравскій С. А. 139
Монякинъ С. З. 40	Москвитина М. К. 247	Муравьева А. И. 2
Мотылевъ Е. В. 69	Москвитинъ М. И. 3	Муравьевъ Н. В. 290
Моравскій А. А. 252	Москвитинъ Д. И. 2, 7	Муравьевъ П. Н. 130
Моргачевъ Т. Н. 19	Москвитинъ 237	Муравьевъ А. И. 101
Моргачевъ И. А. 159	Москвитинъ В. В. 46	Мурзина А. 46
Моргунъ В. М. 128	Москвитинъ В. С. (св.) 261	Мурзова Р. 47
Моревская Е. Д. 273	Москвитинъ В. В. 85	Муратовъ Д. И. 94
Моревъ В. Н. 184	Москвитинъ И. С. 17	Муратовъ С. Н. 54
Моревъ С. Х. 19	Москвичевъ Д. П. 109	Мурашкинъ С. В. 144
Моревъ Н. М. 150	Москвиченко В. П. 172	Мурашкинъ П. А. 15
Моревъ И. И. 174	Мотинъ М. А. 110	Мурашенковъ Ф. В. 15
Моревъ В. Н. 178	Мосяковъ И. Н. 259	Муромцевъ В. А. 54
Морейскій М. И. (св.) 18	Мостовой Б. В. 176	Муромцевъ В. С. 159
Моржевъ И. 24	Мотиновъ И. В. 231	Мусанова Н. Л. 45
Моревскій А. И. 143	Моторинъ В. А. 220	Мусатова В. Г. 19
Моржековъ С. П. 227	Мочанъ К. А. 120, 135	Мусатовъ Ф. Ф. 271
Моровитскій А. Л. 151	Моченовъ В. П. 175	Мусатовъ П. Н. (св.) 261, 9
Морошевичъ Н. О. 175	Мочульская А. П. 276	Мусатовъ Л. И. (св.) 46, 261
Морозова А. И. 196	Мошнина Н. К. 3	Мухинъ Л. Д. 286
Морозовъ И. Г. 189, 190	Мошкинъ Н. С. 256	Мухинъ А. Я. 105
Морозовъ Д. П. 115, 117	Музалевская Е. А. 200, 201	Мухинъ А. 39
Морозовъ А. С. 132	Музалевскій Г. И. 267	Мычникъ П. И. 267
Морозовъ И. П. 105, 7	Музалевскій А. П. 201, 247	Мышцинъ Д. Н. 33
Морозовъ Е. А. 186	Музалевскій И. Д. 102, 107	Мызниковъ Г. М. 85
Морозовъ М. А. 176	Музалевскій И. (св.) 196	Мыслицкій О. В. 70
Морозовъ П. Г. 135	Музалевскій М. П. (св.) 272, 278	Мѣшковъ А. П. 175
Морозовъ Г. (св.) 23	Музалевскій И. П. 189, 190	Мѣшковъ А. Н. 256
Морозовъ С. (св.) 48		Мѣшковъ В. А. 263
Морозовъ П. Н. 31		Мѣщаниновъ Д. М. 293
Морозовъ С. К. 49		Мѣщанкинъ П. В. 95
Морозовъ Ф. А. 59, 76		
Морозовъ Д. П. 136		



- Мяготина Е. Ф. 278  
 Мякишевъ И. П. 206  
 Мямлевъ Н. Г. 182  
 Мямлинъ И. И. 30  
 Мямлинъ Н. Г. 162  
 Мятлевъ Н. В. 43, 63  
 Мятлевъ В. П. 81  
 Мятлева Н. С. 88
- Н.**
- Навройтъ И. В. 47  
 Нагибинъ А. Н. 9  
 Надеждинъ И. И. 220  
 Надеждинъ I. (св.) 22, 23  
 Надеждинъ В. Н. 12  
 Надеждинъ М. И. 19  
 Надѣинъ И. И. 131  
 Наживинъ И. И. 252, 254, 256, 258, 262  
 Наживинъ П. И. 256, 258, 262  
 Наживинъ В. И. 262  
 Недокучаева М. К. 168  
 Назарова А. А. 231  
 Назарова М. А. 226  
 Назаровъ Н. В. 162  
 Назаровъ М. В. 220  
 Назаровъ М. Е. 215, 220  
 Назаровъ М. А. 109  
 Назаровъ Н. В. 152, 162  
 Назаровъ К. Н. 252  
 Назаровъ I. Н. 230  
 Назаровъ В. Н. 192  
 Назаровы 107  
 Назарьевъ В. Н. 201  
 Наздруновъ М. А. 106  
 Назинъ А. Ф. 51  
 Найденовъ В. В. 50  
 Налимовъ П. П. 31  
 Напилкинъ И. Н. 12  
 Напрѣнковъ Я. А. 14  
 Напрѣнковъ И. А. 109  
 Нарвойтъ I. В. 47  
 Наржиковъ М. Л. 254  
 Нарциссовъ Н. И. 129  
 Нарциссовъ В. Н. 39  
 Нарышкина А. А. 9  
 Нарышкинъ К. Т. 210  
 Нарышкинъ А. И. 93, 95, 96  
 Нарышкинъ А. А. 64, 79  
 Нарышкинъ А. Н. 81  
 Нарышкинъ Г. А. 81  
 Нарышкина Н. К. 89  
 Нарышкина Е. А. 87  
 Нарышкина А. 46  
 Нарышкинъ Ю. А. 79, 80  
 Нарышкинъ А. Я. 138  
 Науменко В. Г. 118  
 Наумова А. Д. 46  
 Наумова А. М. 37  
 Наумова Е. Н. 146  
 Наумовъ П. Г. 255  
 Наумовъ А. Я. 166  
 Наумовъ Ф. В. (св.) 27  
 Наумовъ Ф. Ф. 21, 23  
 Наумовъ Ф. В. 86  
 Наумовъ С. Н. 98  
 Наумовъ А. Е. 14  
 Наумовъ Н. И. 105  
 Нацевичъ С. С. 271  
 Нацкая М. 17  
 Нацкая Н. И. 19  
 Нацкій I. (св.) 18, 19  
 Нацкій К. А. 111  
 Нацкій Н. А. 233  
 Нацкій Т. А. 32  
 Нацкій И. И. 255  
 Нацкій Д. И. 173, 232  
 Нацкидовъ Г. (св.) 136  
 Невдубскій П. И. 18  
 Невскій I. М. (св.) 51  
 Невскій I. Н. (св.) 26  
 Невская С. А. 11  
 Невскій А. (св.) 49  
 Невская П. А. 31  
 Невскій Н. В. (св.) 37  
 Невскій В. И. 68  
 Невструева Е. В. 107  
 Невструева П. И. 140  
 Невструевъ А. В. 97  
 Невструевъ В. И. 115, 118  
 Невструевъ В. И. 141  
 Невструевъ П. В. 98  
 Невструевъ Н. Н. 107  
 Невструевъ И. (св.) 230  
 Невижинъ К. Е. 247  
 Недачинъ П. П. 166  
 Недбаль А. А. 32, 37, 38  
 Недбаль А. Г. 37  
 Недбальская А. К. 146  
 Недокучаева М. К. 167  
 Недѣлинъ В. В. 158  
 Недѣлько С. Н. 154  
 Недѣльскій И. К. 176  
 Незымаевъ П. С. 30  
 Некоринъ А. Д. 119  
 Некрасова В. Д. 34  
 Некрасова С. Д. 28, 33  
 Некрасова А. Г. 30  
 Некрасова А. I. 12  
 Некрасова Д. П. 234  
 Некрасова К. М. 87  
 Некрасовъ А. (св.) 263  
 Некрасовъ Д. П. (св.) 233, 234  
 Некрасовъ С. М. 209  
 Некрасовъ С. В. 219  
 Некрасовъ Д. Д. (св.) 37  
 Некрасовъ Д. Д. (св.) 227  
 Некрасовъ 237  
 Некрасовъ В. (св.) 49  
 Некрасовъ П. П. 5  
 Некрасовъ М. К. 5  
 Некрасовъ И. П. 15  
 Некрасовъ А. 20



Некрасовъ А. И. (св.) 43	Нецвѣтаевъ Л. И. 8	Никаноровъ П. Д. (діак.) 275, 52
Некрасовъ Н. П. 2	Нецвѣтаевъ Д. И. 172	Никаноровъ Д. (св.) 288 53
Некрасовъ Д. П. 234	Нецвѣтаева М. Н. 4	Никаноровъ В. В. (св.) 49
Нектарія (игум.) 139, 9	Нецвѣтаева А. Ф. 33	Никаноръ (іером.) 199
Немашко А. П. 274	Нецвѣтаева А. В. 42	Никаноръ (архіеп.) 181
Неминуцій Н. В. 126	Нецвѣтаева З. Н. 27	Никеринъ Н. П. 49
Немытовъ В. В. 21	Нецвѣтаевъ Н. И. (св.) 23	Никеринъ К. П. 50
Ненарокова А. В. 57	Нецвѣтаевъ А. С. 66	Никитина Г. И. 235
Ненароковъ А. М. (св.) 11	Нецвѣтаевъ С. (діак.) 24	Никитина В. И. 234
Ненароковъ С. И. 216	Нецвѣтаевъ В. П. (св.) 228	Никитина Т. Г. 15
Ненароковъ В. М. 223	Нецвѣтаевъ Г. В. (діак.) 17	Никитина В. Л. 12
Ненароковъ С. (св.) 25, 26	Нецвѣтаевъ Ф. И. (діак.) 33	Никитинъ В. П. 13
Ненашевъ В. Н. (св.) 19	Нецвѣтаевъ П. П. 47	Никитинъ А. А. 244
Ненашевъ В. Н. (св.) 20	Нецвѣтаевъ Н. П. 257, 285	Никитинъ В. Т. 190
Неппертъ Р. Э. 230	Нецвѣтаевъ В. И. 21	Никитинъ И. Н. 225
Непорожня В. А. 170	Нецвѣтаевъ В. (св.) 17	Никитинъ С. В. 221
Нергеймъ А. Ф. 146	Нецвѣтаевъ П. С. 149	Никитинъ Н. Н. 110
Неретинъ Н. Н. 35, 39, 44, 57	Нецвѣтаевъ В. П. (св.) 29	Никитинъ П. А. 63
Неручевъ А. В. 13	Нецвѣтаевъ Т. В. 167	Никитинъ Т. К. 215
Неручевъ М. Н. 20	Нецвѣтаевъ Н. М. (св.) 12	Никитинъ А. И. 111
Нестеренко А. М. 53	Нецвѣтаевъ Ф. И. 19	Никитская В. М. 273
Нестеренко Г. И. 127	Нечаева С. Н. 194	Никитскій С. И. (прот.) 47
Нестеровъ Д. А. 269, 277	Нечаева А. В. 30	Никитскій К. (св.) 24, 197
Нестерцевъ П. П. 165	Нечаевъ И. П. 106	Никитскій І. І. (св.) 52
Нестерцевъ Н. М. 19	Нечаевъ М. И. 55	Никитскій В. И. (св.) 35 275
Нестерцевъ Е. П. 27	Нечаевъ Я. А. 131	Никитскій И. (св.) 196
Несынова М. И. 14	Нечаевъ 246	Никитскій К. Е. 266, 268
Нетраченковъ Г. С. 289	Нечетаевъ А. С. 20	Никитскій П. 90
Нефедова А. Д. 127	Неказаковъ В. И. 215	Никитскій І. (св.) 47, 275
Нефедьевъ І. Н. (св.) 15	Нефедовъ Н. И. 213	Никитскій А. А. 223, 236
Нефедьевъ Н. П. 26	Нибуръ Ф. Ф. 134, 138	Никитскій С. И. (прот.) 10, 55, 87, 90
Нехаевъ М. А. 237	Нигуль А. М. 20	Никифоровъ І. (св.) 289
Нехлопочинъ М. А. 181	Никанорова М. И. 254	Никифоровъ В. А. 252
Нехорошевъ 112	Никанорова К. В. 49	Никифоровъ С. Г. 86
Нецвѣтаева Е. М. 9	Никодимъ (іером.) 275	Никифоровъ А. Ф. 97, 99, 107
Нецвѣтаева В. И. 226	Никаноровъ П. С. 240, 249, 250	
Нецвѣтаева А. А. 250	Никаноровъ В. Д. 102	
Нецвѣтаева Е. И. 17		
Нецвѣтаева Н. В. 29		
Нецвѣтаева З. Н. 3		



Никифоровъ Ф. В. (св.) 21	Никольскій В. И. 32	Никольскій В. М. 58
Никишинъ П. А. 7	Никольскій П. М. (св.) 41	Никольскій М. (св.) 26
Никищенковъ Е. Е. 12	Никольскій А. И. (св.) 47	Никольскій В. Н. 231
Николаева А. А. 197	Никольскій Н. (св.) 288	Никольскій В. М. 59
Николаева А. К. 226	Николайчикъ Ф. П. 115	Никольскій Д. Ф. 146
Николаева Е. А. 41, 242	Никольская М. Н. 52	Никольскій Д. И. 23
Николаева К. В. 58	Никольская П. И. 197	Никольскій И. (св.) 197
Николаевская Е. И. 209	Никольская О. 18	Никольскій Н. Н. 227
Николаевскій М. Е. (св.) 226	Никольская Е. С. 49	Никольскій (св.) 24
Николаевскій Н. Н. 260	Никольская А. С. 290	Никольскій В. (св.) 198
Николаевскій А. Н. 147	Никольская А. В. 39	Никольскій К. Е. 275
Николаевскій М. Ф. 4	Никольская М. В. 27	Никольскій И. (св.) 152
Николаевскій Н. Ф. 4	Никольская К. Н. 18, 39	Никольскій И. С. (св.) 226
Николаевскій И. А. 23	Никольская К. Г. 28	Никольскій Н. (св.) 292
Николаевскій Н. И. 93	Никольская В. Д. 18	Никольскій Г. А. (св.) 29
Николаевскій И. И. 26	Никольская В. 24	Никольскій П. Ф. (св.) 15, 16
Николаевскій Н. М. 112	Никольская М. 16	Никольскій А. М. (св.) 196
Николаевъ С. В. 45, 72	Никольская Т. И. 209	Никольскій С. И. 59
Николаевъ Н. Н. 19	Никольская-Сергѣева А. М. 41	Никольскій Н. И. 33, 34
Николаевъ Н. В. 20	Никольскій В. (св.) 18, 27	Никольскій М. В. (прот.) 43, 45
Николаевъ В. П. 72	Никольскій Н. (св.) 196	Никольскій А. (св.) 26
Николаевъ И. Н. (вр.) 82	Никольскій А. П. 48	Никольскій А. П. (св.) 43, 45, 46
Николаевъ Е. М. 137	Никольскій П. М. (св.) 246	Никольскій Б. Н. 64
Николаевъ Н. Г. 181	Никольскій И. Ф. 19, 290	Никольскій А. В. 18
Николаевъ И. Н. (вр.) 40	Никольскій А. Н. 244	Никулина Е. М. 201
Николаевъ М. П. 260	Никольскій В. В. 23	Никулина Т. А. 278
Николаевъ А. Н. 242	Никольскій А. П. (св.) 60	Никулинъ Т. В. 235
Николаевъ А. К. 217	Никольскій А. И. 93, 106	Никулина К. М. 37
Николаевъ М. А. 40	Никольскій В. А. 93	Никулинъ Г. 22
Николаевъ Г. В. 35	Никольскій Н. И. 93	Никулинъ К. П. 243
Николаевъ В. Н. 11	Никольскій Е. Г. 158	Никулинъ М. Е. 246
Никольская Л. Д. 88	Никольскій К. Ф. 241	Никулинъ А. Т. 93
Никольская С. А. 89	Никольскій И. (діак.) 25	Ничаевъ Ф. Д. 33
Никольскій И. К. 9	Никольскій П. Н. 273	Ничпаевскій В. И. 42
Никольскій М. (св.) 196	Никольскій П. (св.) 177	Ничаенко С. И. 112
Никольскій Н. (св.) 291	Никольскій Н. Н. (діак.) 8	Ничулонъ Н. М. 293
Никольскій В. П. 11	Никольскій А. М. 15	Нифедьевъ Г. М. (св.) 53
Никольскій К. И. 123	Никольскій В. В. 116	Новикова А. А. 170
Никольскій Г. А. 186	Никольскій Г. С. 158	Новикова П. А. 246
Никольскій Г. Г. (діак.) 30	Никольскій М. М. 250	Новикова А. Н. 208
	Никольскій Г. (св.) 25	



Новикова П. П. 228	Оболенская М. В. 89	Оводовъ В. В. 215
Новиковъ А. 41	Оболенская О. В. 198	Овсянкинъ Д. Н. 39
Новиковъ Л. Ф. 265, 267	Оболенская О. Е. (кн.) 104	Овсянниковъ С. Г. (св.) 50
Новиковъ И. Ф. 221	Оболенскій Н. В. 40	Овсянниковъ С. В. 275
Новиковъ И. Д. 116	Оболенскій М. И. (діак.) 35	Овсянниковъ П. Е. 268
Новиковъ И. Г. 9	Оболенскій С. Н. 32	Овчаренко А. Е. 286, 292
Новиковъ Т. Н. 265	Оболенскій Е. (св.) 48	Овчинникова О. Е. 82
Новиковъ В. И. (вр.) 57	Оболенскій А. А. 88	Овчинниковъ С. А. 92
Новиковъ В. Д. 137	Оболенскій И. И. 88, 47	Огарковъ Д. Н. 38
Новиковъ Ф. Г. 8	Оболенскій С. И. (св.) 230	Огарковъ С. М. 3
Новиковъ Ф. П. 195	Оболенскій Ф. М. (св.) 31	Огіевская М. А. 57
Новиковъ П. М. 16	229	Огневъ Е. Н. 131
Новиковъ Н. Н. 209	Оболенскій П. М. 177	Огородниковъ А. Н. (вр.) 255
Новиковъ П. П. 215	Оболенскій А. Н. 35, 40	Одинцовъ В. П. 175
Новиковъ С. Е. 246	Оболенскій Г. Н. 293	Одинцовъ И. И. 46
Новиковъ И. Я. 112	Оболенскій П. И. (діак.) 8	Одоевцевъ И. П. 282
Новиковъ Л. И. 32	Оболенскій І. (св.) 4	Одринская М. В. 39
Новиковъ Ф. 33	Оболенскій С. Я. 18	Одринскій П. М. 22
Новиковъ А. К. 98	Оболенскій Г. В. 285	Одринскій Д. (св.) 285, 287, 289, 53
Новиковъ А. П. 177	Оболенскій Н. Н. (св.) 5	Одровъ К. И. 70, 71
Новицкая Л. Я. 46	Оболенцева Т. Д. 219	Одровъ В. А. 52
Новицкій М. А. 10, 241	Обломіевскій Д. И. 52	Озерова А. А. 273
Новицкій І. І. 46	Обольянинова А. Н. 229	Озерскій Я. В. 158
Новицкій А. А. 239	Оборнева С. М. 246	Окороковъ П. А. 286
Новицкій 249	Оборневъ Д. Ф. 171	Окороковъ Н. М. 127
Новосильцева Г. А. 42	Оборотовъ А. С. 171, 172	Окороковъ М. Н. 197
Новосельцевъ Б. П. 124	Оборотовъ 291	Окороковъ М. Я. 48
Новосильцевъ Т. П. 10	Образцова Е. Д. 196	Окороковъ С. М. 230
Ноздрачевъ М. И. 260	Образцовъ И. Д. 101, 270 3,	Окуловичъ И. Т. 267
Нолькенъ Н. А. 157	Образцовъ В. С. 52	Окуневъ Е. Д. 178
Норманъ Э. М. 35	Овечкинъ Д. С. 49	Окша-Хацимовскій М. М. 19
Носенковъ В. П. 6	Овечкинъ И. Н. 11	Окша-Хацимовскій М. А. 214
Носкова М. Д. 82	Овчинниковъ И. А. 98	Олейникъ Д. И. 241
Носова Е. Р. 58	Овчинниковъ Н. А. 12, 135	Оленикъ-Романовскій П. Р. 50
Носуленко А. Н. 85	Овчинниковъ В. К. 167	Оленскій К. М. 30, 66
Ноугольная Е. А. 39	Овчинниковъ Г. К. 105	Оликова Н. Н. 114
Нужнова В. П. 289	Овчинникова В. Е. 39	Оликовъ В. С. 114
Нучинъ И. К. 288	Овчинникова Л. 31	
Нѣмонтовъ Н. Д. 67	Оводова М. И. 230	
Нѣмцева Р. П. 83		
Нужновъ С. 24		
О		
Ободниковъ В. С. 128		



Олимпій (игум.) 13, 133	Орловъ-Давыдовъ А. А.	Орловъ И. В. 217
Олимпова М. П. 88	87, 88	Орловъ В. М. (св.) 275
Оловенникова Е. А. 35	Орловскій І. П. 59	Орловъ Ѳ. (діак.) 25
Оловенниковъ С. А. 51	Орлова В. А. 40	Орловъ А. И. 248
Оловенниковъ Н. А.	Орлова М. В. 227	Орловъ Ф. (св.) 22
14	Орловъ І. Т. (св.) 49	Орловъ Д. И. 227
Ольгинъ И. Ф. 93	Орловъ М. П. 50	Орловъ В. И. 36
Ольгинъ Ф. И. 25, 75,	Орловъ Н. К. 6	Орловъ П. П. 266
93, 99, 5	Орловъ Н. П. 83	Орловъ М. П. (діак.) 41
Ольте А. И. 5	Орловъ М. А. 146	Орловъ В. (діак.) 42
Ольшаницкій С. Б. 134	Орловъ А. В. 111	Орловъ А. (св.) 39
Ольшанецкій С. А. 139	Орловъ Н. Н. (вр.) 228,	Орловъ І. (прот.) 45
Ольшевскій А. Ф. 117	242	Орловъ В. И. (св.) 227
Омельяновичъ А. Д. 18	Орловъ В. И. (св.) 30	Орловъ И. Г. 75
Омельяненко С. Г. 198	Орловъ В. (св.) 18	Орловъ Я. 261
Онисимова А. А. 48	Орловъ А. К. (св.) 9, 13	Орловъ Д. А. (діак.) 31
Онисимовъ Н. 49	21	Орнаутова Ф. Ф. 6
Онисимовъ В. 24	Орловъ В. М. 51	Орнаутова Е. Ф. 4
Онисимовъ В. О. 136	Орловъ И. И. 209	Орѣховъ Ф. Я. 181
Онисимовъ А. Д. 109,	Орловъ К. А. (вр.) 157,	Орѣховъ И. В. 145
125	166	Осадче Г. М. 51
Онисимовъ В. И. 240	Орловъ П. Е. 294	Осиненко Г. Д. 126
Онисимовъ Г. Д. 115,	Орловъ Б. П. 172	Осиновская Н. К. 289
137, 139, 140	Орловъ Ф. М. 51	Осипова Е. А. 227
Оничкинъ Н. 25	Орловъ И. М. 164	Осипова Е. Ф. 26
Оношко А. Н. 130	Орловъ П. П. 2, 5	Осиповъ А. К. 282
Оношко М. П. 51	Орловъ И. Д. 34	Осиповъ В. (св.) 40
Онуфрій (іером.) 291	Орловъ А. Г. 174	Осиповъ К. И. 186, 189
Опаринъ А. М. 165	Орловъ П. М. (св.) 6	Осиповъ Ф. Н. 211
Орановскій Л. Л. 251	Орловъ В. К. 55	Осиповъ А. С. 181
Оренбовскій С. Л. 42	Орловъ Н. И. (діак.) 33	Осиповъ А. И. 26
Оренбовскій Л. Н. 264	Орловъ И. К. 58	Осиповъ И. О. 114
Орденарцевъ А. Я. 49	Орловъ К. К. 62	Осиповъ П. С. 93
Орестовъ П. А. 130	Орловъ П. В. 12	Осиповъ П. М. 55
Орлова Н. Е. 42	Орловъ В. П. 157	Осиповъ И. П. 85
Орлова М. М. 287	Орловъ В. И. (св.) 226	Осиповъ Ф. Н. (св.) 26,
Орлова А. Д. 151	Орловъ И. Г. 75	208
Орлова М. М. 39	Орловъ Н. Н. (св.) 30	Осиповъ А. Г. (діак.) 5
Орлова Л. С. 58	Орловъ И. П. 39	Осмоловскій К. Г. 252
Орлова Д. А. 30	Орловъ Н. Ф. 110	Осоцкая А. А. 124
Орлова В. П. 90, 47	Орловъ Н. А. 156	Остабредова А. В. 229
Орлова А. Н. 29	Орловъ И. В. 162	Останинъ В. Н. 73, 80
Орлова О. А. 209	Орловъ М. З. 287	Останукъ И. И. 159







- Панфилова М. Н. 36  
 Панфиловъ П. И. 16  
 Панченко Г. А. 291  
 Паншина Н. С. 268  
 Панютинъ П. Н. 108  
 Панютинъ И. Н. 118  
 Панюшкинъ И. И. 46  
 Понятовскій В. И. 217  
 Папичовъ Н. Г. 3  
 Папковъ И. Е. 11  
 Папковъ П. С. 21  
 Папкевичъ Д. П. 53  
 Папоровъ И. С. 113, 123  
 Пармонова В. П. 169  
 Пармонова В. Н. 168,  
 169  
 Пармоновъ П. Ф. 3  
 Пармоновъ С. П. 49  
 Пармошкинъ А. В. 40  
 Парасухинъ М. Н. 112  
 Парнаскаѣ М. Н. 210  
 Парнасскій Ф. В. 270  
 Парнасскій А. А. (діак.)  
 26  
 Парнасскій І. В. (св.)  
 45, 46  
 Парнасскій И. И. 244  
 Парнасскій В. А. 208  
 Парротъ М. О. 42  
 Парротъ Ш. О. 44  
 Парфенова О. И. 225  
 Парфеновъ Н. В. 20  
 Парфеновъ С. И. 47  
 Парфеновъ В. В. 20  
 Парфеновъ А. К. 127  
 Парфичевъ И. М. 26  
 Паршикова Е. И. 14  
 Паршиковъ А. П. 43  
 Паршинъ Н. Ф. 75  
 Пастуховъ З. З. 28, 68,  
 74  
 Пастуховъ Н. Г. 106  
 Пастуховъ И. А. 72  
 Пастовскій А. П. 214,  
 216, 217  
 Патермуфій (арх.) 102  
 6  
 Патанинъ А. Д. 5  
 Патинъ И. Г. 61, 62  
 Патрицкій И. Г. (св.) 289  
 Патрушевъ Г. П. 286  
 Паускъ Я. И. 224  
 Паученко Г. И. 42  
 Пахомовъ В. К. 262  
 Пахомовъ И. И. 267  
 Пахомовъ К. И. 256,  
 257, 261  
 Пахомъ Н. П. 164  
 Пацкихъ М. М. 27  
 Пацкихъ С. И. 71  
 Пашкевичъ Л. І. 28  
 Пашховскій І. М. 291  
 Пашковъ Т. 20  
 Пашковъ Н. 23  
 Пашковъ С. М. 160  
 Пашковъ П. М. 164  
 Пашковъ С. В. 226  
 Пашинъ И. Г. 61  
 Пащенко В. Е. 157,  
 180, 183  
 Пащенко В. В. 223  
 Пащенко Н. П. 232  
 Педашенко Б. И. 53  
 Пелагинъ А. Г. 27  
 Пельцеръ А. Л. 73  
 Пеньковъ И. М. 88  
 Пеньковъ М. А. 45  
 Первозванская Н. И. 101  
 Первозванская Л. П. 279  
 Первозванскій М. И. 186  
 Первозванскій В. 11  
 Первозванскій В. В. 38  
 Первозванскій А. Н. (св.)  
 52  
 Первозванскій І. І. (св.) 2  
 Первозванскій Н. 20  
 Переведенцевъ А. 24  
 Переверзева К. 32  
 Переверзевъ М. 3  
 Переверзева М. 6, 7  
 Переверзевъ Л. Д. 250  
 Переверзевъ Н. А. 293  
 Переверзевъ И. І. 27  
 Переверзевъ П. В. 8  
 Переверзева А. Ф. 170  
 Переверзева М. В. 20  
 Переверзевъ В. (св.) 23  
 Переверзевъ И. І. (св.)  
 27  
 Переверзевъ Я. Г. 48  
 Перядичевъ С. Е. 40  
 Переверзевъ Н. Г. 3, 62  
 Переверзевъ С. В. (діак.)  
 29  
 Переверзевъ В. В. 252  
 Переверзевъ В. (св.) 20  
 Переверзевъ М. (св.) 196  
 Переверзевъ Н. А. 281  
 Перекалинъ Н. П. 158  
 Перелызинъ И. В. 186  
 Перевозчикова Е. І. 50  
 Перевозчиковъ М. В. 5  
 Перевозчиковъ М. А. 52  
 Перскій 279  
 Перьковъ А. В. 5  
 Перьковъ А. И. 3  
 Перьковъ А. Г. 105  
 Перьковъ З. И. 105  
 Перьковъ В. Т. 93, 105  
 Перьковъ А. Г. 99  
 Перельгинъ И. Г. 29  
 Перельгинъ Г. П. 240  
 Перельгина М. А. 38  
 Перепелкина Н. Г. 120  
 Перепелкинъ Г. И. 256  
 Пересвѣтова А. С. 48  
 Пересвѣтова В. 25  
 Пересвѣтовъ М. В. 22  
 Пересвѣтовъ Н. А. 118



Пересвѣтовъ А. (св.) 290, 53	Петровскій П. Г. (св.) 229	Петровъ К. Г. 160
Пересвѣтовъ С. П. 204	Петровскій И. Г. 36	Петровъ Т. Г. 163
Переславцевъ М. М. 293	Петровскій В. В. 48	Петровъ Н. Ф. 137
Пернѣй В. О. 205	Петровскій М. Б. 98, 111	Петровъ П. И. 208, 211, 212
Перотскій А. Ф. 115	Петровскій И. Н. 80	Петровъ И. Н. 7
Персіявиновъ Б. Б. 51	Петровскій Л. П. 195	Петровъ М. И. (св.) 41
Перцовъ 141	Петровскій А. І. 277	Петровъ М. И. 45
Перцовъ И. Д. 226	Петровскій Н. М. 59	Петровъ І. А. (св.) 27
Перцевъ А. Л. 242	Петровскій Н. Б. 163	Петровъ А. Ф. 283
Песлякъ М. А. 96	Петровскій А. І. 270	Петрова З. В. 8
Песлякъ А. М. 94	Петровскій М. С. (св.) 30, 33	Петровъ А. П. (вр.) 241
Пестриковъ М. А. 115	Петровскій И. С. 266, 267, 269, 270, 271, 277, 279	Петровъ А. Н. 223
Пестуновъ П. И. 96	Петровскій Ф. С. 216	Петровъ А. И. 166
Петиковъ В. К. 52	Петровскій Н. М. 36	Петровъ А. А. 159, 177 178, 179, 182
Петиковъ В. П. 63, 70, 75	Петрова Е. И. 14	Петровъ С. А. 161, 173
Петерсонъ И. А. 290	Петровъ В. А. (св.) 38, 57, 89	Петровъ Д. Д. 186
Петраковскій М. І. 136	Петровъ И. П. 110	Петровъ К. Е. 217
Петраченковъ Г. С. 288	Петровъ М. В. 252	Петровъ І. И. 253
Петрашевъ И. Т. 216	Петровъ А. А. 161, 167	Петровъ І. А. (прот.) 211
Петришевъ П. М. 218	Петровъ П. П. 26	Петровъ П. Е. 80, 84
Петрищева А. 46	Петровъ П. И. 206, 207	Петровъ А. М. 223
Петрова А. Г. 32	Петровъ Д. А. 277	Петровъ А. И. 168, 171
Петрова В. А. 273	Петровъ Д. Д. 17	Петровъ В. Б. 96
Петрова А. А. 125, 185	Петровъ П. Е. 29	Петропавловская К. И. 209
Петрова В. А. 59	Петровъ М. М. 32, 37	Петропавловская К. П. 101
Петрова А. И. 273	Петровъ Н. В. 129	Петропавловскій В. И. (вр.) 13
Петрова Ѳ. В. 273	Петровъ А. Н. 163	Петропавловскій А. М. 27
Петрова Т. Е. 290	Петровъ Н. К. 272	Петропавловскій В. М. 124
Петрова Л. 25	Петровъ Е. А. 243	Петропавловскій Е. В. 43
Петрова М. Т. 273	Петровъ Б. Г. 184	Петрунькина Т. И. 276
Петрова Е. П. 170, 182 183	Петровъ А. А. 5, 36, 65, 66, 17	Петрунькинъ В. Г. 266, 267, 269, 270, 271, 277
Петрова М. П. 167, 179	Петровъ А. 7	Петрунинъ А. Е. 5
Петровскій Я. Ф. 17	Петровъ Н. А. 111	Петрунинъ Г. Г. 4
Покровскій М. Ф. (діак.) 16	Петровъ Д. П. 71	Петрусевичъ Н. І. 5
Покровскій А. П. 8	Петровъ Д. Б. 125	
Покровскій Т. П. 167	Петровъ К. Ф. 132	
Петропавловскій Н. И. 254	Петровъ С. К. 273	
Петровскій М. С. (св.) 29	Петровъ Д. Н. 121	



Петрухинъ А. А. 254	Платоновъ Я. Ф. 115,	Поддубный И. А. 217,
Петрухинъ К. С. 252	116, 117, 8, 9	233, 236
Петрученко О. А. 32, 36	Платоновъ Б. Г. 31	Подземскій М. К. 77, 141
Петрученко М. А. 8, 69	Платоновъ Н. С. 86	Подзолковъ В. Д. 76
Петрушинъ Г. Т. 138	Платоновъ И. П. 247	Подколзинъ П. И. 150
Печенковъ А. А. 139	Плауктинъ С. И. 38	Подколзинъ А. М. 177
Печенковъ Т. Н. 124	Плакуловъ И. А. 33	Подлинева А. М. 271,
Печерскій И. Г. 215	Плаховъ Н. В. 289	276
Печерскій А. И. 215	Плаць К. В. 135	Подлиневъ В. П. 10, 264,
Печикинъ С. М. 23	Плевинскій Л. С. 62	267, 271, 274, 276,
Печикинъ Г. Ф. 23	Племянникова П. Е. 255	279
Печкаровъ Т. П. 29	Плотникова А. И. 46	Подлиневъ Н. И. 285
Пикалова А. П. 231	Плотникова А. Л. 184	Подобѣдовъ В. А. 294
Пикаловъ Д. А. 143	Плотниковъ А. М. 67	Подобѣдъ Е. Л. 196
Пикеръ И. И. 34	Плотниковъ А. И. 144	Подобѣдъ Я. Ф. 270
Пикаловъ Ф. П. 217	Плотниковъ С. Е. 274	Подобѣдъ В. Г. 27, 63
Пировъ А. С. 286	Плотниковъ М. А. 106	Подшивалова М. В. 46
Пилюгинъ Ф. Н. 159	Плотниковъ А. И. 110	Подшивалова М. В. 59,
Пилюгинъ И. Н. 109, 138	Плотниковъ А. Т. 18	194
Пиняевъ С. И. 254	Плумъ П. П. 26	Подшивалова Е. А. 123,
Пипинко Н. Т. 125, 139,	Плужниковъ П. А. 114	8, 11
141	Плѣхановъ П. 119	Подшиваловъ В. М. 126
Пипякъ Ф. О. 160	Плясова Е. А. 154	Подшиваловъ М. А. 186
Пирожковъ Г. Н. 160	Плясовъ М. А. 141, 148,	Подшиваловъ В. И. 7
Писаревъ В. А. 170	149, 152, 153	Подшиколдинъ В. В. 92
Писаревъ В. А. 25	Побѣдина О. Н. 245	Подымовъ Н. И. 91
Писаревъ П. А. 231	Побѣдоносцевъ Е. И. 43,	Подымова М. И. 32
Писаренко Е. Н. 270	74	Подымова М. Н. 33
Пискаревъ И. Ф. 135, 138	Побѣдоносцевъ Е. А. (діак.)	Позвонковъ Ѳ. 25
Писковитинъ А. Н. 190	40	Поздняковъ Н. Я. 78, 79
Писковъ А. П. 214	Повалаевъ П. Д. 161,	Позднѣва М. Н. 28
Писковъ П. Л. 23, 10	162, 184	Позднѣва Е. Ф. 194
Пифатскій А. А. 215	Поварнинъ Г. И. (вр.)	Поздняковъ Г. А. 37, 38
Пихтаревъ М. А. 19	130	Поздняковъ А. Н. 49
Пичинскій В. С. 34, 35	Погорѣльцевъ А. А. 272	Поздняковъ А. А. 44
Пищулина А. И. 124	Погосскій П. Н. 37, 40,	Поздняковъ В. А. 44
Пишулинъ Е. М. 122, 124	58, 72	Поздняковъ А. Н. 50
Плакатинъ С. И. 129	Погосскій В. В. 131	Поздняковъ Н. Н. 145
Плакатинъ М. И. 116	Подгаецкій А. А. 218	Поздняковъ В. Н. 146
Платонова Ф. А. 160	Подгурскій И. Н. 126,	Поздняковъ 172
Платоновъ Я. Н. 49	139	Поздняковъ И. Я. 94
Платоновъ М. М. 110	Подгурскій М. К. 59,	Поздняковъ В. Н. 145,
Платоновъ М. Н. 174	74	150



Поздняковъ Н. Ф. (прот.) 177, 21	Покровская О. 24	Покровскій И. В. (св.) 125
Поздняковъ В. В. 171	Покровскій С. В. 2, 7	Покровскій П. И. 32
Поздняковъ Н. А. 35	Покровскій А. Н. (св.) 229	Покровскій Д. (св.) 4, 7, 10
Поздняковъ Н. П. 48	Покровскій М. М. 149	Покровскій Д. И. 57
Поздняковъ М. П. 208	Покровскій М. И. (св.) 33	Покровскій Д. П. 30
Поздѣва В. А. 235	Покровскій С. В. 3, 4	Покровскій Т. Ф. 157
Поздѣвъ А. П. 275, 276	Покровскій И. Т. 273	Покровскій А. И. (св.) 12, 25, 198
Поздѣвъ И. И. 20	Покровскій Н. А. (св.) 13	Покровскій Н. С. (св.) 10, 12
Поздѣвъ В. Л. 225, 233	Покровскій В. М. (св.) 15	Покровскій Н. Г. 19
Поздѣвъ Е. П. 42	Покровскій І. М. (св.) 121	Покровскій В. Г. 20
Позинъ П. Р. 145	Покровскій В. А. (вр.) 83	Покровскій Г. С. 51
Пожидаевъ Г. П. 240	Покровскій А. И. 12	Покровскій А. А. 5, 45, 62, 68
Пожидаевъ А. Н. 130	Покровскій В. (св.) 152	Покровскій С. Г. 249
Покатиловъ К. Н. (вр.) 242	Покровскій Д. В. (св.) 38	Покровскій Н. В. 59
Покатиловъ С. В. 18	Покровскій В. А. 5, 6	Покровскій І. (св.) 23
Поконцевъ М. М. 112	Покровскій А. В. (св.) 33, 34, 35	Покровскій И. И. (св.) 267
Покорскій В. П. 150	Покровскій В. А. 34	Покровскій В. И. (св.) 40, 59
Покорскій Н. А. (св.) 60	Покровскій Н. (св.) 196	Покровскій С. В. 43
Покровская А. В. 31	Покровскій И. Г. 34	Покровскій М. М. 71
Покровская Е. В. 9	Покровскій Н. С. (св.) 19, 22, 24	Покровскій В. И. 42, 126
Покровская Н. И. 30	Покровскій Д. И. (св.) 44, 45	Покровскій Н. (св.) 14
Покровская А. А. 225	Покровскій С. (діак.) 20	Покровскій Г. И. 10
Покровская М. В. 227	Покровскій І. В. (діак.) 46	Покровскій П. И. (прот.) 177
Покровская А. И. 158	Покровскій П. С. (св.) 10	Покровскій І. П. (св.) 26
Покровская А. И. 228	Покровскій М. А. 156	Покровскій П. А. (св.) 225, 233
Покровская М. А. 39	Покровскій П. А. 230	Покровскій Д. И. 38, 57
Покровская О. И. 228	Покровскій М. М. 156	Покровскій П. П. 158
Покровская В. А. 168, 169	Покровскій М. А. 164	Покровскій Ф. В. (св.) 50
Покровская А. В. 136	Покровскій А. П. 200	Покровскій С. (св.) 28
Покровская З. М. 153	Покровскій М. (св.) 289	Покровскій А. Н. (св.) 231
Покровская О. Б. 10	Покровскій І. С. 33	Покровскій А. П. (св.) 193, 195
Покровская К. И. 89	Покровскій Д. В. 41	
Покровская А. А. 170	Покровскій А. И. 274	
Покровская М. С. 3	Покровскій С. Г. 241	
Покровская О. В. 6, 274	Покровскій Н. И. (св.) 229	
Покровская М. С. 45	Покровскій А. (св.) 288	
Покровская Н. А. 287	Покровскій Е. И. 272	
Покровская Л. П. 28	Покровскій Г. (св.) 196	
Покровская М. 25		
Покровская А. А. 225		



Покровскій И. С. (св.) 195, 230	Поликарповъ Н. П. 33, 35	Полякова М. М. 263
Покровскій М. В. (св.) 50	Поликарповъ П. А. (св.) 32	Полякова М. В. 81
Покровскій Н. (св.) 20 35, 36	Поликарповъ Н. П. (св.) 227	Поляковъ М. 269, 270
Покровскій М. А. (св.) 231	Поликарповъ П. И. (св.) 229	Поляковъ Е. Е. 53
Покровскій А. П. (св.) 198	Поликарповъ Г. И. 285	Поляковъ Д. С. 168
Покровскій П. В. (св.) 16	Плисовъ В. А. 232	Поляковъ В. В. 111
Покровскій Г. С. (св.) 52	Полиловъ Д. М. 191	Поляковъ И. Н. 155
Покровскій Т. П. 172	Политимская О. Г. 157	Поляковъ А. А. 14
Покровскій Н. С. 266	Политовъ Н. Д. 51	Поляковъ А. И. 185
Покровскій М. С. 170	Поліэвктовъ А. А. 42	Поляковъ Н. В. 175
Покровскій С. И. 275	Поляникова М. К. 250	Поляковъ А. В. 278
Покровскій А. И. 124	Половинкинъ Н. И. 282	Поляковъ Н. К. 206
Покровскій П. А. 28	Половнева Е. А. 262	Поляковъ М. М. 12
Покровскій П. С. (св.) 9	Половневъ А. А. 254, 256, 258, 262	Поляковъ М. В. 269, 277
Покровскій Н. К. 5	Положенцевъ Д. Д. 72, 218	Поляковъ М. Е. 274
Покровскій И. В. (св.) 9, 27	Полозовъ М. В. 218, 231, 236	Поляковъ Н. П. 265
Покровскій Я. (св.) 105, 5, 17	Полозовъ М. К. 8, 9, 32, 35, 40, 43, 63, 73, 79, 81, 88	Поляковъ 184
Покровскій И. А. 231, 32	Полозовъ К. В. 247	Поляковъ М. М. 277
Покровскій Т. И. (св.) 26	Положеновъ Ф. С. 294	Поляковъ П. Н. 125
Покровскій В. А. 4	Полтаракинъ Ф. Т. 129	Полянская А. Х. 54
Поладичевъ Г. Д. 72	Полтева В. К. 209	Полянскій Т. (св.) 54
Пележаевъ Н. В. 164	Полтевъ Н. 6	Полянская А. В. 28
Полъновъ А. Д. 159, 173	Полтевъ К. В. 206	Полянская А. В. 225
Ползиковъ С. Д. 186	Полубояриновъ А. С. 134	Полянскій Н. (св.) 42, 43
Полевъ И. И. 150	Полунинъ Д. А. 80	Полянскій Ф. Г. 50, 74
Полибинъ В. Г. 80	Полунинъ А. А. 80	Помиранцева В. И. 19
Поливановъ М. Ю. 7	Полухинъ О. С. 19	Помиранцева Н. В. 140
Поликарпова Е. П. 58	Полуэктовъ П. А. 50	Помиранцевъ Я. А. 7, 14, 15, 64
Поликарпова Т. К. 96	Полякъ М. Г. 96, 103	Померанцевъ В. А. 24
Поликарповъ Н. В. 13	Полякова М. В. 46	Померанцевъ А. (св.) 20, 21
Поликарповъ Н. И. 26	Полякова О. И. 267	Померанцева А. Д. 48
Поликарповъ А. К. (св.) 101, 102	Полякова В. В. 1	Померанцева Р. Д. 46
Поликарповъ Н. П. (св.) 229, 230, 233	Полякова Е. П. 273	Померанцева К. Д. 43
	Полякова Н. М. 268	Померанцева А. Д. 44
		Померанцевъ Н. Н. 48
		Померанцевъ Н. (св.) 91
		Померанцевъ А. Н. 56
		Померанцевъ И. Д. 37
		Померанцевъ В. Д. 26
		Померанцевъ В. В. 129
		Померанцевъ А. (св.) 286



Померанцевъ Д. Д. 46	Поповъ П. (св.) 14	Поповъ Е. Н. 115
Помпфиловъ В. И. 124	Поповъ В. Я. 48	Поповъ З. Н. 98
Помышаева М. И. 88	Поповъ Г. Ф. 11	Поповъ Д. П. 23
Понасюкъ Н. И. 163	Поповъ Ф. И. 61	Поповъ В. И. 28, 43, 8
Поморжицкій Н. І. 128	Поповъ В. В. 116, 6	Поповъ В. М. (св.) 190
Поморцева Х. А. 58	Поповъ І. М. (св.) 26, 27	Поповъ Н. Н. 251, 257, 262
Понкратовъ С. Ф. 96	Поповъ Д. Г. 5	Поповъ И. А. 36
Пономарева В. В. 10	Поповъ Н. Н. 7	Поповъ І. И. (св.) 43
Пономаревъ С. Е. 292	Поповъ А. Д. 15, 36	Поповъ Ф. П. 111
Пономаревъ И. В. 256	Поповъ С. С. 222	Поповъ А. С. 111
Пономаревъ С. Е. 290	Поповъ Л. М. (діак.) 45	Поповъ А. А. 200, 39
Пономарева А. В. 259	Поповъ А. Н. 7	Поповъ Г. А. 51
Пономаревъ А. И. 111	Поповъ А. П. 11	Поповъ П. П. 115, 125, 141
Пономаревъ М. П. 168	Поповъ Н. А. 74	Поповъ И. С. 39
Пономаревъ Л. М. 86	Поповъ С. И. 27, 68	Поповъ П. Н. 135
Пономаревъ К. А. 180, 181	Поповъ А. (св.) 233	Поповъ А. Д. 33, 35
Пономаревъ И. П. 240	Поповъ В. Т. 109	Поповъ В. С. (діак.) 275
Понтеръ А. А. 163	Поповъ В. И. (прот.) 132, 137	Поповъ М. И. 188
Понтрягина М. А. 289	Поповъ В. И. 119, 120	Поповъ М. І. 260
Понтрягинъ И. С. 280, 288	Поповъ А. П. 286, 292	Поповъ Г. П. 222
Понятовскій В. И. (св.) 226	Поповъ И. С. (прот.) 56, 60	Поповъ Н. (св.) 10
Поплаухинъ Г. В. 189, 190	Поповъ В. П. 135	Поповъ В. Г. 86, 172
Попова Н. А. 42	Поповъ В. М. 110	Поповъ М. И. 43
Попова М. В. 48	Поповъ В. С. (діак.) 51	Попыревъ П. Г. (вр.) 114
Попова М. И. 197	Поповъ Н. І. 86	Поползуновъ И. Г. 149
Попова В. Н. 37	Поповъ М. Н. 282	Порайкошиць М. П. 121
Попова Е. 166	Поповъ М. А. 30	Порошинъ А. Н. 128
Попова Ю. Д. 52	Поповъ Д. С. 44	Порошинъ М. Г. 295
Попова Е. 24	Поповъ А. Е. 56	Портнова К. Н. 272
Попова А. Д. 163	Поповъ Н. А. 49	Портновъ И. И. 99
Попова Д. Д. 237	Поповъ А. Е. 273	Портиновъ И. П. 269, 271, 277
Попова Л. М. 120	Поповъ И. Я. 83	Поршняковъ М. М. 10, 282, 290
Попова М. А. 201	Поповъ Т. В. 113	Поршняковъ С. М. 279, 282, 290
Попова А. И. 35	Поповъ Ф. И. 59	Поршняковъ Г. М. 10, 281, 282, 287, 289
Попова А. Г. 83	Поповъ В. П. (св.) 51	Поршняковъ А. М. 290
Поповъ Ф. Н. 158	Поповъ А. А. 249, 250	Посельскій І. А. (діак.) 33
Поповъ П. С. 81, 252	Поповъ Н. М. (св.) 100, 102, 107, 294, 7	Посохина Л. И. 8
Поповъ П. М. 156	Поповъ И. Н. 283	
Поповъ А. В. 13	Поповъ І. Е. (діак.) 52	
	Поповъ И. Б. 156	



Поспѣловъ В. М. 54	Преженцевъ Р. К. 108,	Преображенскій Д. В.
Поспѣловъ А. Д. 32,	109, 113, 125	(св.) 227
33, 42, 72	Преженцевъ К. К. 113,	Преображенскій К. Н. 22
Поспѣловъ М. Д. 51	125	Преображенскій И. И.
Постельниковъ Е. Д. 9,	Прежемытскій Ф. Ф. 30	(св.) 123
267, 274, 276, 277	Преображенская М. С. 196	Преображенскій В. (св.)
Постельниковъ Г. Д. 267	Преображенская Е. В. 39	233
Потембо 279	Преображенская М. С. 273	Преображенскій И. Я. 121
Постниковъ И. В. 47	Преображенская А. Д. 279	Преображенскій Я. И. 123
Постниковъ Е. Н. 54	Преображенскій С. (св.) 20	Преображенскій Н. В.
Постниковъ Н. Е. 125	Преображенскій С. Ф. 18	(св.) 37
Постниковъ Н. П. 80, 84	Преображенскій А. А. 40,	Преображенскій А. Н.
Постниковъ А. Н. 260	41	(св.) 47
Постовскій А. П. 234,	Преображенскій А. Н.	Преображенскій Г. В. 234
236	(діак.) 31, 56, 90	Преображенскій А. Ф.
Потаповъ В. Г. 33	Преображенскій И. Л. 72	236, 275
Потаповъ И. А. 2	Преображенскій А. (св.)	Преображенскій А. В. 8
Потаповъ И. П. 104	90, 100, 102, 196,	Преображенскій А. Ф.
Потаповъ Д. А. 109	7, 24	(діак.) 52
Потаповъ И. И. 159	Преображенскій І. І. (св.)	Преображенскій М. Г.
Потаповъ І. С. (діак.) 21	102, 2	(вр.) 144
Потапьевъ К. Н. 31	Преображенскій І. (діак.)	Преображенскій А. О.
Потапьевъ Д. А. 176	102, 9	(діак.) 17
Потемкинъ Б. Д. 54	Преображенскій И. А. 125	Преображенскій А. Ф. 217
Потрягинъ М. С. 277	Преображенскій Н. (св.) 17	Преображенскій А. М. 257
Потулова Н. А. 248	Преображенскій А. (св.)	Преображенскій А. Е.
Потулова Е. А. 248	125	165, 244
Потуловъ А. А. 239, 242	Преображенскій И. В. 14,	Преображенскій В. (св.)
Потуловъ В. А. 240	15, 32, 89	207, 208
Потуловъ В. А. 10	Преображенскій А. В.	Преображенскій Е. Д.
Потуловъ А. А. 10	(діак.) 14	(св.) 11, 13
Правиковъ Е. В. (св.)	Преображенскій М. В. 18	Преображенскій Д. П.
13	Преображенскій В. А. 33	224
Правиковъ Е. Н. (св.) 2	Преображенскій Д. В. 35	Преображенскій П. (св.)
Поцарковскій К. А. 126	Преображенскій Л. Н.	101, 12
Почепинъ Н. Н. 202	(прот.) 211, 212	Щиро М. Э. 170
Пояркова Е. В. 2	Преображенскій І. (діак.)	Привичева А. А. 197
Поярковъ Д. А. 11	51	Привичевъ А. В. 80
Поярковъ К. И. 275	Преображенскій И. П. 26	Приданцевъ А. С. 241
Прасоловъ Т. А. 143	Преображенскій С. И. (св.)	Притулова А. Н. 229
Прачекъ К. И. 102	18, 19	Провоторовъ Ф. Д. 159
Предить И. А. 233	Преображенскій В. В. 67,	Прозаркевичъ А. П. 21
Преженцевъ Я. В. 12	74	Прозоровская Е. Н. 13



Прозоровская - Голицына М. П. 19	Проташинскій А. А. 10, 251, 253	Птицынъ А. А. (св.) 29
Прокопьевъ П. 23	Протопоповъ Н. Г. 45	Птицина А. 23
Прокопьевъ П. 19	Протопопова М. И. 36	Птицынъ О. О. 24
Прокоповичъ А. Г. 215	Протопоповъ Н. И. 4	Птицынъ П. К. 175
Прокофьева П. Я. 279	Протопоповъ И. А. 186	Птицынъ А. А. (св.) 227
Прокофьева Е. В. 58	Протопоповъ П. И. 32	Пудакова С. А. 160
Прокофьева М. П. 59, 47	Протопоповъ А. Г. 246	Пузанковъ М. И. 87
Прокофьевъ С. С. 21	Протопоповъ П. И. 150, 211, 30	Пузевскій 184
Прокофьевъ К. И. 49	Протопоповъ С. П. 207	Пузыревскій Н. М. 10, 265, 267
Прокопецъ И. П. 198	Протопоповъ М. А. 1	Пуйкевичъ А. А. (вр.) 219
Прокудина О. М. 91, 47	Прохорова М. А. 194, 195	Пуреевичъ В. Н. 159, 166, 172, 184
Пронинъ В. Х. 122	Прохорова О. П. 277	Пукалова Е. Д. 88
Пронинъ А. М. 2	Прохоровъ М. П. 269, 271, 276, 277	Пунинъ И. Ф. 267
Пронинъ В. П. 4	Прохоровъ А. Д. 18	Пустоваловъ В. А. 217
Пронинъ Ф. Г. 34	Прохоровъ Л. П. 269	Пустоваловъ В. А. 225
Пронинъ Б. Н. 44	Прохоровъ И. И. 217, 220, 221	Пустовгаръ П. И. 5
Пронькинъ М. Д. 255	Прохоровъ Г. Ф. 30	Пустомолотовъ Г. Г. 283
Проскурнина В. М. 219	Прохоровъ А. П. 186	Пустынскій М. А. 51
Проскуринъ П. С. 175	Прохоровъ А. А. 187, 190	Путилина Е. Н. 58
Проскуринъ А. М. 221	Прохоровъ Н. Ф. 232	Путилина А. Н. 120
Проскуринъ А. М. 236, 237	Прохоровъ В. Б. 37	Путилина П. Н. 37
Протасевичъ Я. Н. 99	Проценковъ Г. М. 145, 147, 149, 152, 153	Путилина А. В. 122
Прокуровская А. В. 122	Прудниковъ М. И. 15	Путилинъ С. И. 233
Прокудинъ В. М. 59	Прудниковъ П. П. 5	Путимцевъ И. А. 144
Проскова А. В. 208	Прудниковъ И. А. 213	Путимцевъ С. Д. 290
Простова К. П. 16	Прудникова М. А. 268	Пухлаковъ В. М. 137
Простовъ В. А. 7	Прудникова А. И. 274	Пучковскій М. П. 50
Простовъ М. М. 16	Прыткова А. И. 196	Пушечникова О. В. 121
Просолуповъ А. П. 274	Прыгуновъ П. Е. 205	Пушечникова В. В. 12
Протопопова М. Д. 19	Прянишниковъ - Полков- никовъ В. Н. 131	Пушкаревъ Л. Ф. 79, 89
Протопоповъ И. А. 180	Прязинъ А. Г. 282	Пушкаревъ В. С. 120
Протасова Е. И. 180	Пряхинъ М. А. 152	Пушкаревъ А. К. (вр.) 114
Протасова И. И. 94	Пряхинъ М. И. 97	Пшеничникова Е. И. 226
Протасовъ Т. Ф. 16	Пряхинъ М. К. 128	Пущина А. Ф. 88
Протасовъ В. В. 33	Псаревъ П. П. 242	Пущинъ И. Н. 9, 25, 31, 79, 81
Протасовъ Н. (св.) 169 170, 181, 182		Пущинъ И. Н. 35, 43
Протасовъ Ф. К. 144		Пущинъ Л. И. 9, 43, 62, 79, 81, 83, 87
Протасовъ М. Д. 286		Пчелинъ Г. 261
Проташинская М. Н. 262		



- Пыкинъ П. П. 113  
 Сырлина А. П. 46  
 Пыхачевъ В. П. 173  
 Пычина Н. 24, 25  
 Пѣнкинъ И. И. 33, 35,  
 38, 60, 68  
 Пѣяко А. К. 50  
 Пѣтуховъ М. П. 216  
 Пясецкій М. Я. 148  
 Пясецкій Е. Я. 27  
 Пясецкій В. Г. 207, 208  
 Пясецкій Ф. М. 28  
 Пясецкій Е. В. 56  
 Пясецкій И. Я. 22, 73  
 Пятина В. И. 209  
 Пятинъ Н. М. 18  
 Пятинъ М. А. 9, 29  
 Пятинъ А. Н. 24  
 Пятинъ А. В. 155  
 Пятинъ М. И. 144  
 Пятницкая В. И. 262  
 Пятницкій А. А. 55  
 Пятницкій М. А. 9, 28  
 Пятницкій И. М. 237  
 Пятницкій Д. А. (св.) 29  
 Пятницкій К. П. 109,  
 125  
 Пятницкій К. П. 188  
**Р**  
 Рабиновичъ С. В. 180,  
 183  
 Равичъ-Жосткевичъ Ф. К.  
 165  
 Раввиновъ Н. Н. 193  
 Равичъ-Щербо А. М. 120,  
 135  
 Рагозинъ В. В. 50  
 Радинъ А. Н. 48  
 Радинъ И. А. 186  
 Радковскій В. И. 247  
 Радченко В. И. 244  
 Радуловичъ В. В. 38,  
 45, 69, 72, 91  
 Раевская Е. И. 47  
 Раевская М. В. 8  
 Раевская А. В. 8  
 Раевскій Г. И. 109, 218  
 Раевскій С. А. 253  
 Раевскій В. А. (св.) 122,  
 8, 9  
 Раевскій С. (прот.) 16  
 Раевскій В. Н. 139  
 Раевскій Г. Θ. 290  
 Раевскій А. Н. 290  
 Раевскій М. В. 20  
 Раевскій С. И. 24, 32  
 Раевскій В. (діак.) 25  
 Раевскій И. П. 140  
 Раевскій М. Н. (прот.)  
 44, 258, 261, 262  
 Раевскій Д. И. (діак.) 13  
 Раевскій М. Н. (діак.) 28  
 Раевскій М. И. 20  
 Раевскій М. А. (св.) 19  
 Раевскій В. С. 198  
 Рольскій Д. С. 232  
 Радонежскій Н. (св.) 197  
 Рагольскій И. М. 190  
 Разсохинъ К. 21  
 Размахинъ Ф. Н. 10  
 Раевъ П. Ф. 219  
 Раздобаровъ Н. И. 246  
 Разумовская М. Я. 229  
 Разумовскій С. Е. 132  
 Разумовскій Д. Н. 75  
 Разумовскій А. А. 281  
 Разумовскій Д. И. 68  
 Разумовъ А. Г. 125, 136  
 Райле М. И. 182  
 Райскій Н. М. 246  
 Райхинштейнъ Н. 180  
 Райцева Г. С. 52  
 Ракитскій П. И. (вр.)  
 120, 121, 122, 126,  
 136  
 Ракова К. Н. 101  
 Ракѣевъ А. Н. 160  
 Раль А. В. 232  
 Рапопортъ Е. Я. 164  
 Ростислава (мн.) 61  
 Расторгуевъ М. А. 49,  
 55, 74  
 Расположенская М. Н.  
 227  
 Рафаила (игум.) 60, 17  
 Рафаила (игум.) 177  
 Реброва М. М. 12  
 Ребровъ З. С. 95  
 Реверскій М. (св.) 171  
 Ревякинъ Г. М. 29  
 Ревякинъ А. Ф. 33  
 Регелло А. Г. 286  
 Редлинъ А. А. 126  
 Резенталь С. В. 185  
 Рейдемейстеръ Л. В. 44  
 Рейдемейстеръ Р. В. 158,  
 164, 165, 166  
 Рейнгардъ О. В. 34  
 Рейнгардъ А. Н. 35, 73  
 Рейнфартъ Г. В. 121  
 Ремизова Е. П. 104  
 Ремеръ Д. Н. 173  
 Ремзинъ А. Н. 173  
 Реннеръ Г. Г. 44  
 Рейхатъ Е. А. 122  
 Реутовъ В. И. 240, 41  
 Реуть М. И. 12  
 Ржевскій Н. П. 95, 103  
 Ржеплинскій В. Г. 128  
 Ржонжевская Е. Р. 120  
 Рибопьеръ Г. И. (граф.)  
 180  
 Рикманъ А. В. 111  
 Рикманъ В. В. 112  
 Римскій-Корсаковъ А. П.  
 176, 251, 253  
 Робиневичъ А. И. 219  
 Рогачевскій Н. К. 112  
 Рогачевъ С. Н. 159



Рогачева М. В. 160	Рождественскій Ф. А. (св.) 57	Розмаховъ Ф. Н. 109
Родинъ М. І. 228	Рождественскій І. П. (св.) 8, 60, 47	Розовъ Г. А. 247
Рогинскій К. С. 131	Рождественскій И. А. (св.) 90, 91	Розовъ Т. Ф. 165
Рогова Е. М. 170, 184	Рождественскій А. І. (св.) 90, 47	Розовъ Н. А. 247
Роговъ Д. А. 194	Рождественскій В. С. 124	Рокитскій П. И. 124
Рогулина А. И. 31	Рождественскій А. (прот.) 61	Ролинъ М. Е. 226
Рогулина Н. В. 171	Рождественскій 194	Ролинъ Е. Е. 218
Роголь Н. Б. 131	Рождественскій А. В. (св.) 248	Ролль Е. І. 171
Родиковъ Н. П. 217	Рождественскій П. С. (діак.) 31	Романовъ В. А. 37
Родина М. П. 210	Рождественскій С. (св.) 201	Ромашкевичъ А. В. 156
Родинъ И. В. 138	Рождественскій П. С. 198	Романенко Д. В. 265
Родионовъ Е. А. 117	Рождественскій Н. (св.) 197	Романова А. В. 170
Родионовъ М. М. 192	Рождественскій Н. (св.) 25	Романова О. Н. 39
Родионовъ Н. И. 50	Роженскій А. Б. 132	Романова А. Ф. 158
Роецкій І. П. (вр.) 133	Рожинскій А. Ф. 111	Романова Н. И. 184
Розовъ А. (св.) 40	Рожковъ А. З. 135	Романовскій Н. А. 198
Рожанская О. А. 101	Рожковъ А. І. 256	Романовскій Ф. К. 22
Рождественская П. В. 123	Рожковъ А. П. 28, 259	Романовскій-Романько Е. А. 179
Рождественская Л. И. 49	Рожковъ С. А. 51	Романовъ Н. С. 136
Рождественская И. Н. 42	Рожновскій И. А. 16	Романовъ И. И. 45
Рождественская Р. В. 210	Рожновъ М. И. 270, 276, 277	Романовъ М. Е. 15
Рождественская А. В. 116, 12	Рожнова Е. М. 7	Романовъ Т. И. 193
Рождественская Л. В. 58	Розановъ М. (св.) 27	Романовъ А. Б. 222
Рождественская А. В. 289	Розанова Н. А. 195	Романовъ Н. И. 157
Рождественскій А. Г. (св.) 124	Розанова В. А. 196	Романовъ И. И. 96
Рождественскій І. П. 26	Розановъ А. Н. 195	Романовъ В. Т. 176
Рождественскій М. А. 59	Розановъ М. А. (св.) 212	Романовъ И. М. 16
Рождественскій А. І. (св.) 40	Розановъ Н. И. 74	Романовъ И. Е. 16
Рождественскій Г. Г. (св.) 49	Розановъ С. В. 69	Романовъ И. П. 191
Рождественскій С. (св.) 25	Роземблюмъ С. І. 135	Романцовъ И. Н. 252
Рождественскій П. 25	Розенбергъ С. В. 195	Ромашкевичъ В. Н. 21
Рождественскій И. И. 286	Розенбергъ А. В. 193, 194	Ромбилинъ С. П. 51
Рождественскій І. Ф. (св.) 12		Роменскій В. Я. 28
Рождественскій Д. М. (св.) 9, 133		Ромерскій С. Е. 198
Рождественскій П. (св.) 90		Ромеръ Ф. В. 45
Рождественскій Н. Г. (діак.) 17		Ромеръ А. В. 109, 111, 115, 118, 138, 141
		Ромиловъ А. И. 81
		Ровлавскій А. Н. 51
		Рославльскій Н. (св.) 275
		Россихинъ В. П. 178
		Ростовъ Н. С. 155



Ростовскій Ф. Д. 229	Рошупкинъ Д. П. 174	Рудневъ Н. А. 264
Ростовскій Ф. А. (св.) 31	Рошупкинъ 185	Рудневъ И. П. 234
Ростовскій Ф. Д. (св.) 35	Рубинъ В. Д. 288	Рудневъ І. Д. (св.) 17
Ростовцева Е. И. 182	Рубровскій М. А. (св.) 211	Рудневъ М. (св.) 40
Ростовцева З. Н. 171	Рубцовъ Ф. В. 212	Рудневъ И. П. (св.) 46
Ростовцева К. Н. 182	Рубчевъ В. Ф. 27	Рудневъ П. И. 17
Ростовцева Л. Н. 170	Рудакова А. Г. 212	Рудневъ Г. И. 172
Ростовцева Т. П. 246	Рудакова К. И. 48	Рудневъ И. И. 256
Ростовцевъ И. И. 179	Рудакова Е. Ф. 288	Рудневъ И. П. (св.) 44
Ростовцевъ П. М. 88, 246	Рудакова А. А. 290	Рудневъ И. (св.) 289
Ростовцевъ Т. С. 172	Рудаковъ М. И. 270	Рудневъ В. П. 158
Ростовцевъ А. Д. 156	Рудаковъ А. П. 105	Рудневъ И. М. 155
Ростовцевъ И. А. 97	Руденко М. А. 205	Рудневъ Д. И. (прот.) 87, 98, 102, 6
Ростовцевъ Я. А. 13, 159, 160	Руденскій И. П. 175	Руденскій М. В. (св.) 36
Ростовцевъ В. К. 162, 167	Руденскій И. А. 31	Руденскій П. П. 249
Ростовцевъ Н. П. 161, 162, 182, 184	Руденскій Н. Д. (діак.) 33	Руденская А. Д. 36
Ростовцевъ А. И. 19	Руденскій К. Д. (св.) 45	Рудницкій П. Е. 291
Ростовцевъ Н. А. 159, 162, 167, 169, 170, 173, 178, 179	Руденскій П. П. 38	Рудовъ П. И. 19
Ростовцевъ 185	Руденскій М. (св.) 41	Рудовъ М. И. 281
Ростовцевъ Т. И. 222	Руденскій С. А. 145	Рудо Г. М. 184
Ростовцевъ Н. В. 161, 180, 185	Руденская А. В. 17	Рудъ П. М. 185
Ростовцевъ Н. Н. 159, 161, 162, 169, 179	Рудзинскій В. І. 53	Ружицкая А. Т. 242
Ростовцевъ С. И. 156	Рудинъ А. К. 49	Румель И. И. 271
Ростовцевъ Н. Д. 156	Руденскій И. А. 188	Румянцева Л. И. 87
Ростовцевъ А. И. 156	Руденскій А. А. 98	Румянцевъ 185
Ростовцевъ М. М. 163, 183	Рудвинскій В. И. 54	Румянцевъ П. (св.) 196
Ростовцевъ И. М. 249	Руднева Т. В. 39	Румянцевъ А. А. 5
Ротрофи В. А. 125	Руднева М. Г. 228	Румянцевъ Г. Т. 272
Ротрофи В. А. 108	Руднева Н. А. 9	Румянцевъ Н. А. 19
Рошинъ А. А. 18	Руднева Л. В. 66	Румянцевъ Н. В. 6
Рошинъ В. Д. 243	Руднева К. Л. 208	Румянцевъ П. (св.) 197
Рошупкинъ М. Е. 19	Руднева М. М. 209	Рулаковъ К. П. 283
Рошупкинъ А. Е. 112	Рудневъ С. М. 53	Рунаевъ Н. Н. 29
Рошупкинъ Д. Ф. 183	Рудневъ Ф. К. (св.) 85, 46, 48	Русанова В. Е. 171, 172
	Рудневъ В. М. 257	Русанова Н. П. 217
	Рудневъ В. К. 251, 253, 261, 262	Русанова К. А. 291
	Рудневъ Д. И. 182	Русановъ Н. П. 235
	Рудневъ А. В. 245	Русановъ В. П. (вр.) 220
	Рудневъ В. Д. 263	Русановъ К. А. 171, 172
	Рудневъ И. П. 28, 30	Русаневичъ Т. И. 240
	Рудневъ В. Д. (вр.) 3	Русловъ И. А. (вр.) 161, 180



Рыбакова Т. Е. 48  
 Руцкій Д. І. (пров.) 64, 76  
 Ручьевъ В. Н. 129  
 Рыбаковъ В. А. 194  
 Рыбаковъ Я. А. 5  
 Рыбаковъ В. А. 174  
 Рыбалова А. В. 37  
 Рыбаловъ В. Д. 203  
 Рыбаловъ Л. И. 143  
 Рыбина А. В. 237  
 Рыбинскій М. П. 80  
 Рыбинскій П. М. 39  
 Рыбкинъ А. В. 164, 184  
 Рыбченковъ Т. Т. 289  
 Рыжева С. А. 185  
 Рыжевъ Т. А. 185  
 Рыженковъ Г. С. 123  
 Рыжковъ А. А. 11  
 Рыкалова О. С. 258  
 Рыль Г. А. 11, 220  
 Рыловъ Г. И. 72, 75  
 Рыловъ Г. И. 263  
 Рымашевскій К. Ф. 198  
 Рымгайло Ф. Ф. 223  
 Рында И. Ф. 168, 169  
 Рысистыхъ Д. М. 32  
 Рытель С. Д. 135  
 Рытовъ М. Е. 50  
 Рыхаловъ Н. К. 198  
 Рыхлинскій Б. М. (вр.)  
 8, 16  
 Рышкова А. А. 44  
 Рѣдкина П. М. 46  
 Рѣдинъ Ф. (уч.) 3  
 Рѣдкина В. В. 8  
 Рѣдкинъ Н. Г. 174  
 Рѣдкинъ Г. П. 42, 69  
 Рѣкуновъ Н. Т. 9  
 Рѣпина Е. В. 289  
 Рѣпина М. В. 274  
 Рѣпина М. С. 292  
 Рѣпинъ С. С. 282, 284,  
 292

Рѣпинъ Г. В. 289  
 Рѣшитовъ А. П. 71  
 Рѣчинскій Е. К. 243  
 Рюмина Р. И. 171  
 Рюминъ М. П. 176  
 Рюминъ П. А. 246  
 Рюриковъ В. П. 17  
 Рюриковъ П. Н. 186  
 Рюриковъ А. М. 23  
 Рябининъ С. А. 99, 100,  
 103, 106, 169  
 Рябчевскій А. З. 21  
 Рябинцева О. В. 170  
 Рябцевъ В. С. 177  
 Рязанова О. П. 17, 168  
 Рязанова А. С. 49  
 Рязанова З. И. 255  
 Рязановъ І. П. (св.) 36  
 Рязановъ В. А. 30  
 Рязановъ І. С. (св.) 52,  
 53  
 Рязановъ В. (прот.) 171  
 Рязановъ А. И. 180  
 Рязановъ Н. В. 19  
 Рязановъ И. В. (діак.) 58  
 Рязановъ А. П. 94  
 Рязановъ Б. П. 19  
 Рязановъ Ф. (св.) 21  
 Рязановъ Н. П. 229  
 Рязановъ И. В. (св.) 45  
 Рязанцевъ С. В. 173  
 Рязанцевъ М. И. 164  
 Рязанцевъ В. И. 174  
 Ряскинъ А. М. 20  
 Ряскинъ Г. 22

С.

Сабининъ Н. П. 204, 212  
 Сабининъ И. В. 32  
 Сабицкій И. О. 130  
 Сабурова А. С. 180  
 Сабуровъ А. А. 159  
 Сабуровъ 77

Сабуровъ В. В. 52  
 Савватій (дух.) 291  
 Савватѣевъ А. А. (св.)  
 50  
 Саввина Л. А. 175  
 Саввинъ С. Г. 236  
 Савинковъ Н. В. 21  
 Савеловъ Ф. А. 205  
 Савельева А. С. 180  
 Савельевъ И. Н. 100  
 Савельевъ В. В. 180, 184  
 Савенкова М. А. 37  
 Савенковъ Я. И. 80  
 Савенковъ С. П. 43  
 Савенковъ С. В. 227  
 Савенковъ Н. Е. 226  
 Савенковъ И. И. 169  
 Савенковъ И. З. 230  
 Савенковъ Ф. В. 109  
 Савина М. Е. 140  
 Савиновъ С. Н. 29  
 Савиновъ Д. Н. 252  
 Савинъ И. П. 98  
 Савинъ И. Г. 160  
 Савинъ А. А. 175  
 Савинъ А. 14  
 Савинъ М. І. 156  
 Савинъ А. В. 18  
 Савинъ А. О. 249  
 Савицкій М. А. 245, 247,  
 249, 250  
 Савицкій М. Н. 163  
 Савичевъ Я. А. 82  
 Савичъ А. П. 285  
 Савичъ В. А. 24  
 Савищева Н. Г. 51  
 Савкина М. Г. 9  
 Савкинъ А. В. 240  
 Савкинъ А. А. 7  
 Савковъ В. К. 220, 221  
 Савковъ А. С. 220, 225  
 Сассъ-Тисовскій А. В.  
 54



Савченковъ М. Ф. 20	Самсонъ-Гиммельшерн Р.	Сахарова Н. А. 58
Савченковъ М. Д. 20	Г. (фонъ) 53	Сахаровъ М. М. 87
Садовниковъ И. Д. 127	Санговичъ А. А. 65	Сахаровъ Е. В. 56
Садовскій И. С. 158	Сапожниковъ Н. В. 135	Сахаровъ В. А. (прот.) 38, 56, 59
Садовщиновъ В. М. 139	Сапрановъ Б. А. 13	Сахаровъ П. А. 19
Саевская О. Г. 88	Сапрановъ Е. И. 174	Сахаровъ М. М. 53
Саевскій М. Г. 115, 135, 136	Сапрановъ Н. Н. 175	Сахаровъ К. В. 47
Сажинъ Ф. К. 36	Сапрыкинъ Ф. Д. 20	Сахаровъ А. И. 93, 193
Сажинъ М. И. 227	Сапрыкинъ И. С. 156	Сахаровъ А. К. 192, 200, 212, 4
Сажинъ М. А. 228	Сапрыкинъ А. К. 175	Сахаровъ Н. А. 186
Сазоновъ А. В. 22	Сапрыкина А. С. 247	Сахаровъ Н. И. 45
Сазонова П. С. 104	Сапуновъ Н. М. 232	Сахаровъ И. П. 284
Сазоновъ А. Ф. 24	Сапѣгинъ А. К. 167	Сахаровъ С. Г. 118
Сазоновъ П. А. 192, 201	Сасина Е. Н. 209	Сахаровъ С. П. 120
Сазоновъ В. И. 107	Сасинъ А. Б. 84	Сачевскій Э. И. 130
Сазоновъ А. П. 180	Сасовъ И. С. 280	Сваричевскій Т. Θ. 119
Сазоновъ Р. В. 258, 262	Сасъ-Дунаевскій В. С. 203	Свидерскій Н. I. 52
Сазоновъ И. А. 185	Саттерупъ В. В. 260, 262	Свинцовъ М. М. 30
Саксъ В. И. 77	Сафальковъ Н. Н. 129	Свинцовъ М. Л. 265
Салтыковъ А. В. 11	Сафонова А. Н. 170	Свиреневъ А. А. 111
Сальковъ Н. Т. 160, 161	Сафонова З. А. 35, 68	Свириденко А. И. 274
Сальниковъ А. П. 283	Сафонова О. А. 290	Свиридова Н. Н. 268
Самодуровъ А. В. 150	Сафонова М. М. 37	Свиридовъ А. С. 98
Самойленко - Спаторгивъ	Сафонова О. В. 120	Свиридовъ Е. В. 203, 204, 205, 206, 207, 208
А. М. 172	Сафоновъ П. Н. 94	Свиридовъ И. (св.) 23, 71 197
Самохинъ Г. И. 39	Сафоновъ Н. Н. 33, 37	Свиридовъ С. Д. 205, 213
Самохинъ П. Д. 139	Сафоновъ М. М. 24	Свиридовъ А. В. 48
Самотесовъ Л. П. 5	Сафоновъ И. Ф. 260	Свиридовъ А. Д. 5
Самотесовъ В. П. 5	Сафоновъ А. А. 28	Свиридовъ Н. В. (св.) 49
Самойловъ А. А. 216	Сафоновъ И. В. 118	Свиридовъ Д. П. 205
Самойловъ Н. Я. 203, 213	Сафоновъ В. И. 109, 115, 116, 119	Свиридовъ А. В. (св.) 230
Самойловъ А. I. 47	Сафоновъ В. И. 113	Свирлева Н. П. 112
Самоквасовъ Д. Я. 62	Сафоновъ М. В. 215	Свищева Е. И. 189
Самоцвѣтовъ П. (св.) 17	Сафронова В. А. 290	Свищевъ Л. С. 176
Самоцвѣтовъ А. А. 32	Сафроновъ Ф. Е. 269	Свищевъ П. П. 53
Самсоновъ Н. А. 121	Сафроновъ А. Θ. 290	Свищева Е. Г. 190
Самсоновъ А. А. 240	Сафроновъ М. В. 228	
Самсоновъ I. А. 3	Сафроновъ Р. Н. 86	
Самсоновъ А. О. 249	Сафроновъ С. Т. 134	
Самсоновъ Ф. К. 2	Сахановъ В. Н. 198	
Самсоновъ В. Θ. 249	Сахарова М. Н. 254	



Свіяжскій-Никаноръ 292	Селиверстовъ Д. А. 124	Семеновъ И. П. (вр.) 12, 67
Свойчикъ С. А. 127	Селиверстовъ Г. (св.) 19	Семеновъ И. А. (св.) 195
Свѣженцева Н. И. 28	Селиверстовъ А. В. 167	Семеновъ Ф. А. 121
Свѣженцевъ И. М. 217	Селиверстовъ А. И. 201	Семеновъ В. Л. (вр.) 12, 31, 67, 72, 74
Свѣтозаровъ А. С. 35	Селиверстовъ М. И. 175	Семеновъ Д. В. 9
Свѣчникова Л. П. 37	Селиновъ Л. И. 34	Семеновъ Е. П. 263
Свѣчинъ И. Н. 48	Селинъ А. И. 94, 97	Семеновъ М. І. 115
Свѣчкинъ К. Д. 20	Селинъ М. А. 93	Семеновъ В. (св.) 21
Свѣшниковъ В. Н. 109	Селиховъ Д. Г. (св.) 31	Семеновъ І. І. (св.) 5, 6, 19, 25
Свѣшниковъ В. Н. 256	Селиховъ Д. Г. (св.) 227	Семеновъ Н. П. 112
Святитскій П. В. (св.) 60, 83, 84, 87, 91	Селиховъ В. Б. 231	Семеновъ Д. А. 45
Святитскій Н. В. (св.) 229, 50	Селиховъ И. Г. 7, 14, 16, 23	Семеновъ П. И. 5
Святославская З. Н. 201	Селиховъ И. Т. 64	Семеновъ Ф. Ф. 23
Святославскій Г. П. 38	Селиховъ Г. Н. (прот.) 177, 184	Семеновъ А. А. (діак.) 47
Святскій М. П. 23	Селищева С. В. 228	Семеновъ Д. А. (св.) 52
Святскій Т. (св.) 24	Селищевъ А. И. 228	Семеновъ П. С. 130
Святскій А. В. (св.) 43	Селпѣевъ А. А. 110	Семеновъ А. В. 209
Святскій Н. В. 31	Сельверстовъ Ф. Ф. (св.) 217	Семеновъ В. Ф. 99
Святскій Е. В. (св.) 42	Сельверстовъ Д. 27, 109	Семеновъ Е. И. 80
Севостьяновъ И. Н. (вр.) 13, 36, 37, 41	Сельчукова Н. Д. 2	Семеновъ А. Г. 53
Севостьяновъ А. М. 152, 153	Сельчуковъ И. И. 138	Семеновъ М. И. 283
Севостьяновъ В. А. 79	Селяниновъ Г. С. 18	Семеновъ В. А. 207
Севостьяновъ И. С. 59	Селютинъ И. И. 246	Семеновъ Н. С. 42
Секретарева А. П. 274	Семенихинъ П. М. 159	Семеновъ В. (св.) 18, 42
Селафіла (монах.) 102	Семенихинъ Т. І. 178	Семенчукъ Ф. Л. 198
Селезневъ А. Д. 111	Семенниковъ П. П. 130	Семеринъ А. І. 188
Селезневъ А. И. 129	Семевскій В. В. 76	Семинъ Е. К. 8
Селезневъ Г. Е. 240	Семова Н. И. 148	Семичевъ І. 24
Селезневъ И. П. 85	Семова В. И. 41	Семова А. Д. 10
Селеменевъ Д. И. 219	Семенскій И. А. 175	Семова М. П. 9
Селениновъ В. А. 27	Семенова В. И. 255	Семова А. А. 29
Селивановъ Н. А. 201, 242	Семенова В. Г. 227	Семова О. М. 50
Селивановъ М. И. 20	Семенова А. М. 243	Семова П. А. 208
Селивановъ И. С. 20	Семенова Е. Н. 140	Семова М. И. 90, 47
Селивановъ П. В. 162	Семенова А. В. 48	Семова Е. А. 41
Селивановъ А. Н. 239	Семенова З. В. 18	Семовъ Г. (св.) 34, 234
Селиверстовъ Н. Н. 197	Семеновъ И. І. 116	Семовъ А. Д. 116
Селиверстовъ Н. И. 10	Семеновъ В. Ф. 93, 99, 151	Семовъ А. Ф. (св.) 227
	Семеновъ В. Н. 86, 122	Семовъ В. И. 164, 179
		Семовъ М. А. 22



Семовъ Н. Д. 25	Сергѣевъ Л. Г. 128	Сидоровъ И. Т. 40
Семовъ П. С. 9	Сергѣевъ П. Е. 19	Сидоровъ Г. З. 96
Семовъ Г. И. (св.) 226, 277	Сергѣевъ В. Е. 170	Сидоровъ И. И. 203
Семовъ П. С. (св.) 115	Сергѣевъ Г. П. 175	Сидоровъ И. П. 109
Семовъ И. И. (діак.) 39, 90, 47	Сергѣевъ А. И. (св.) 138, 139	Сидоровъ А. К. 97
Семовъ А. И. 266	Сергѣевъ А. А. 162, 182	Сидоровъ Ф. Н. 81
Семовъ А. Ф. 29	Сергѣевъ В. А. 16	Сидѣльниковъ А. Н. 240
Семовъ К. М. 278	Сергѣевъ В. (св.) 289	Сидѣльниковъ А. И. 174
Семовъ Е. П. 257	Сергѣевъ В. А. 86	Сидѣльниковъ В. А. 175
Семовъ Г. И. (св.) 28	Сергѣевъ С. П. (діак.) 16, 151	Сизаревъ І. М. 92
Семовъ К. М. (св.) 50	Сергѣевъ М. И. 205, 288	Сизаревъ Н. М. 97
Семочкинъ П. М. 93	Сергѣевъ Д. П. (вр.) 159, 160, 163, 169, 179	Сизіевъ С. И. 139
Семусевъ С. В. 115	Сергѣевъ Д. П. 159	Сизова А. А. 67, 88
Семушкинъ Р. З. 28	Сергѣевская А. К. 111	Сизовъ М. К. 181
Семыкина М. П. 273	Сергѣевскій Р. А. 111	Силаевъ А. П. 137
Семыкинъ А. К. 272	Сердобинская М. М. 12	Силаевъ И. Г. 230
Сенельниковъ Л. И. 125	Сердобинскій А. М. 13	Силаевъ А. Е. 160, 161
Сентянина Н. А. 65	Серебренниковъ И. А. 158	Силакова Е. С. 9
Сенько Г. В. 25	Серебренниковъ Н. П. 58, 74	Силаковъ А. Я. 137
Серафимовъ 55	Серебрянниковъ И. А. 158	Силаковъ А. Р. 53
Серафимовъ В. М. (діак.) 7	Серебрянскій С. В. (св.) 147	Силантьевъ А. П. 173
Серафимъ (еписк.) 181	Серебрянская Л. 53	Силинъ-Кочергинъ М. Н. 30
Серафимъ (іером.) 55, 275	Серебряковъ Е. М. 14, 15, 16	Силичевъ Н. К. 6
Серафимъ (іером.) 261	Серебряковъ П. М. 194, 195	Силкинъ М. 288
Серафимовъ И. И. (св.) 43, 44	Серебрянскій С. В. (св.) 91	Силкинъ Г. И. 2
Сергіевская З. Д. 44	Середа С. А. 45	Силичева К. Г. 287
Сергіевскій В. Н. 260	Серединъ М. А. 280	Сильвановскій И. И. 88
Сергіевскій Д. М. (св.) 44, 259, 261	Сережениковъ С. В. 271	Сильницкая О. П. 35
Сергіевскій М. Н. (діак.) 261	Серичевъ В. Е. 169	Сильницкій К. П. 42
Сергіевскій Д. Н. 160	Сермусъ 184	Сильченко Н. Н. 219
Сергіевскій Н. Н. 259	Сиверсъ М. М. 176	Сильверстова А. Г. 19
Сергіевскій М. В. 217	Сивохинъ В. П. 11, 254	Сильверстовъ Ф. (св.) 33
Сергѣева К. И. 285	Сидоркинъ И. М. 143	Сильверстовъ И. (св.) 290, 291
Сергѣева Е. П. 224	Сидоренко Г. 118	Симанскій Ф. В. 6
Сергѣева А. И. 50	Сидоровичъ И. О. 130	Симаковъ М. И. 27
Сергѣева Т. И. 273	Сидоровъ М. П. 129	Симіоновъ В. И. 257
Сергѣева С. С. 171		Симоновъ М. Ф. 227
		Симоненко Б. А. 284
		Синайскій В. (св.) 196, 197
		Синайскій В. (св.) 25



Синайскій М. В. 114	Скелозубовъ Б. Д. 133	Скуфьина М. И. 180
Синельниковъ Д. И. 10, 14	Скорбилина А. А. 196	Скуфьинъ В. И. 16
Синельниковъ Г. М. 130	Скорбилинъ А. А. 190	Скуфьинъ 185
Синицина Н. 26	Скорбилинъ М. С. 5	Скрылевъ П. В. 292
Синицина Е. Г. 209	Скоркина Л. Н. 183	Скрябинъ Ф. А. 230
Синицинъ Л. С. 24	Скоробогатько В. С. 51	Скрябинъ В. А. 127
Сивицкій А. А. 30, 76	Скороходовъ Ф. В. 20	Скрябинъ Г. Е. 3, 63
Синюкаевъ Г. И. 95	Скосыревъ В. В. 7	Скрябинъ А. А. 86
Синягина О. М. 44	Скосыревъ А. В. 43	Славскій В. Г. (св.) 44
Синягинъ Н. (св.) 177, 191	Скотниковъ Б. 139	Славскій В. Н. (св.) 43
Синягинъ А. (св.) 171, 291	Скосыревъ А. В. 43	Славскій А. Н. (св.) 3
Синягина А. Н. 196	Скрылевъ П. В. 281	Славскій М. 57
Синягинъ В. П. (св.) 10, 13, 20, 23	Скрылевъ Ф. П. 227	Славскій Д. Н. 12
Синягинъ Н. П. 158	Скрябинъ Г. Е. 3	Славскій Г. М. (прот.) 38, 55, 56
Синягинъ А. (св.) 22	Скрипкинъ А. С. 22	Слабошевичъ А. П. 61, 128
Синягинъ А. И. 10	Скрипниченко Г. Ф. 259	Слабошевичъ Я. П. 138
Сипачевъ Г. В. 85	Скрипниченко Г. Ф. 262	Славинъ В. А. 267
Сипягинъ Е. И. 131	Скрылевы 294	Сливинскій М. В. 57, 110
Сиротининъ М. 20	Скрилевъ П. В. 281, 293	Сливицкій С. И. 156
Сиротинина А. В. 12	Скубенко Ю. М. 53	Слизовскій В. К. 265
Сиротинина М. В. 87	Скуридина Н. А. 37	Сликинъ Г. С. 22
Сиротинина М. 181	Скуридина Е. Д. 28	Слободзинскій Ф. Г. 160, 161, 167, 179, 182
Ситкинъ М. В. 3	Скуридина М. Н. 246, 247	Слонимъ И. А. (вр.) 45
Ситниковъ Т. А. 16, 80	Скуридина Л. Г. 228	Сливинъ М. И. 114
Ситниковъ П. И. 17	Скуридина В. Г. 286	Слоновская А. В. 119
Ситниковъ Н. П. 274	Скуридинъ Д. П. 228	Слоцкій М. Г. 110
Ситниковъ В. П. 126	Скуридинъ М. К. 160	Случевская А. Ф. 12
Скабертинъ А. А. 195	Скуридинъ А. П. 225	Случевскій В. В. (св.) 36
Скворцовъ А. А. 10, 38	Скуридинъ М. А. 175	Случевскій Е. П. 42
Скворцовъ Г. Г. 132	Скуридинъ С. В. 214, 218, 236	Случевскій Д. А. (св.) 50
Скворцовъ Н. И. 30	Скуридинъ С. В. 214, 218, 236	Случевскій Ф. Ф. (св.) 124, 125, 133, 12
Скворцовъ В. 261	Скуридинъ В. Г. 286	Случевскій С. Н. 281, 285, 293, 294
Скибневская А. М. 258	Скуридинъ Н. А. (св.) 227, 229	Случевскій Е. П. 254
Скиндеръ В. Д. 14	Скуридинъ Н. А. 11	Случевскій С. Н. 285
Склавовскій Г. К. 51	Скуридинъ А. А. (св.) 39	Случевскій А. П. 164
Скляренко А. Н. 24	Скуридинъ А. А. (св.) 39	Слъпухинъ В. Г. 255
Скляренко Н. Н. 34, 68, 72	Скуридинъ Б. А. (св.) 34, 36	
Сколенчукъ И. Л. 189	Скуридинъ Г. (св.) 41	
	Скуридинъ К. П. 29	
	Скуридинъ Н. А. (св.) 29	
	Скуридинъ В. (св.) 41, 44	
	Скуфьина А. В. 180	



Слѣпушкинъ Н. С. (вр.) 64, 73	Смирновъ Ф. (св.) 24	Снѣгиревъ Н. Л. 263
Слюняева В. И. 71	Смирновъ Л. А. (св.) 41	Снѣгоцкій В. В. 21
Слюсарева А. М. 44	Смирновъ І. В. (св.) 16	Снѣжновъ М. Н. 13, 14
Смагинъ И. П. 220	Смирновъ В. Т. (св.) 52	Снѣсаревскій П. Я. (вр.) 189
Смагинъ Г. И. 36	Смирновъ С. И. (св.) 39	Снѣцковъ С. Г. 269
Смагинъ А. А. 36	Смирновъ А. А. 96	Снѣшко П. Л. 252
Смирдинъ А. М. 34, 37	Смирновъ И. П. 10	Собакинъ М. И. 190
Смирнова А. І. 5	Смирновъ Н. П. 123, 124, 138	Собакинъ В. Д. 190
Смирнова А. Н. 28	Смирновъ Н. А. 16	Собакинъ В. А. 16
Смирнова В. П. 40	Смирновъ А. И. 87	Собакинъ Н. П. 204
Смирнова О. А. 167, 169	Смирновъ А. В. 120	Собакинъ И. 24
Смирнова Е. П. 290	Смирновъ В. С. 111	Собакинъ Н. И. 191, 195, 200, 201
Смирнова А. С. 39	Смирновъ С. П. 116, 256, 257	Собакинъ 77
Смирнова А. И. 48	Смирновъ С. А. (діак.) 17, 170	Собанская А. М. 115
Смирновъ А. А. (св.) 16	Смирновъ Е. М. 144	Соботцкая К. Д. 14
Смирновъ (св.) Ф. 3	Смирновъ Н. А. 75	Соболева О. Н. 184
Смирновъ А. М. 124	Смирновъ С. И. 260	Соболева А. П. 40
Смирновъ К. А. 24	Смирновъ Н. О. 20	Соболева Е. В. 228
Смирновъ О. А. 159	Смирновъ М. П. 184, 192, 200	Соболевъ И. (св.) 10, 13
Смирновъ В. П. 256, 258	Смирновъ А. Ф. (вр.) 114, 8	Соболевъ Г. А. 292
Смирновъ В. И. 26	Смирновъ Н. А. (св.) 229	Соболевъ А. Н. 62
Смирновъ П. А. (вр.) 160, 167	Смогаревскій Н. М. 184	Соболевъ А. В. 98
Смирновъ С. В. 19	Смольяниновъ К. П. 47	Соболевъ А. И. 188
Смирновъ М. В. (прот.) 56, 57, 60, 64, 48	Смольяниновъ Г. 23	Соболевъ И. В. 97
Смирновъ В. М. 49	Смольяниновъ Г. А. 190, 199	Соболевъ Н. А. 14
Смирновъ П. И. 32	Смолянова А. М. 45	Соболевъ К. П. 136
Смирновъ А. Н. 173	Смородскій П. И. 113	Соболевъ Д. А. 17
Смирновъ И. И. 161, 183	Смыковъ Н. Н. 278	Соболевъ И. С. 201
Смирновъ А. О. 20	Смыковъ В. И. 256, 258, 262, 263	Соболевъ А. А. 17
Смирновъ П. И. 48	Смыковъ М. Н. 20	Соболевъ С. (св.) 289
Смирновъ М. М. 22	Смѣловъ А. Ф. 134	Соболевъ Н. Ѳ. 13
Смирновъ Ф. П. 113, 115, 117, 119, 140	Снитко П. Ф. 47, 48	Соболевъ В. А. 136
Смирновъ Н. С. 252	Снигиревъ В. 27	Соболевъ П. П. 50
Смирновъ М. С. 33, 44	Сновидова Н. Я. 32	Соболевъ А. Я. 84
Смирновъ Д. (св.) 53	Сновидовъ Н. Я. 238, 248, 250	Соболевъ Н. А. 216
Смирновъ Ф. И. 50		Соболевъ Д. В. 92
Смирновъ П. Г. 94, 106		Соболевъ М. Е. 19
Смирновъ Ф. С. 36		Соболевскій Ю. Д. 202, 210
Смирновъ Н. А. (св.) 28		Соболевскій В. Ф. 33, 37, 44



Согачевъ А. П. 10	Соколовъ А. В. (св.) 51	Соколовъ А. Н. 19, 93
Созонова Д. П. 51	Соколовъ А. І. 59	Соколовъ Н. В. 157
Соклаковъ И. Н. 112	Соколовъ И. В. 22, 184	Соколовъ С. А. 15, 16,
Соковнинъ П. И. 92	Соколовъ А. А. 239	21, 23, 63, 73, 243,
Соколинъ И. Н. 216	Соколовъ Ф. А. (св.) 49	249
Соколинъ В. Н. (діак.)	Соколовъ И. М. 136	Соколовъ Г. И. 92, 97,
127, 8	Соколовъ А. К. 225	99, 103
Соколова Н. И. 12	Соколовъ Н. (св.) 170	Соколовъ Н. Г. 18
Соколова О. Н. 196	Соколовъ С. А. 8	Соколовъ С. Н. (св.) 13
Соколова В. Н. 21	Соколовъ Е. Н. 35, 68	Соколовъ Н. А. 281
Соколова А. В. 100	Соколовъ В. В. 124	Соколовъ И. Н. 19
Соколова М. Ф. 197	Соколовъ В. И. 274	Соколовъ В. И. 3
Соколова Н. В. 13	Соколовъ П. А. 238	Соколовъ В. І. (св.) 29
Соколова П. А. 196	Соколовъ И. А. 239	Соколовъ П. В. 203, 213,
Соколова В. М. 19	Соколовъ Н. (св.) 18, 20	257, 258, 261
Соколова А. И. 18	Соколовъ М. (св.) 5	Соколовы 107
Соколова Т. И. 19	Соколовъ Н. В. 164	Соколовъ В. Н. 252
Соколова А. А. 36	Соколовъ (св.) М. 3, 6, 7	Соколовъ А. А. 284
Соколова В. Н. 50	Соколовъ М. П. 5	Сокольниковъ А. А. 240
Соколова Л. И. 242	Соколовъ А. Г. 241	Сокольскій Н. П. 29
Соколова Е. С. 123	Соколовъ И. А. (вр.) 161	Сокольскій В. А. 163
Соколова В. П. 224, 235	Соколовъ Н. И. 216	Сокольскій М. В. (діак.)
Соколова А. В. 29	Соколовъ Н. Н. 20	45, 61
Соколова М. В. 255	Соколовъ С. И. 204, 205,	Сокольскій И. А. 16
Соколова А. Ф. 8	206, 208, 212, 213,	Сокольскій І. В. 28
Соколова Н. І. 171	261	Сокольскій С. А. 179
Соколовская Е. Н. 114	Соколовъ (св.) Т. 24	Солдатовъ Т. С. 32
Соколовскій Н. И. 237,	Соколовъ А. П. 57, 96	Солнцевъ И. А. 235
279	Соколовъ І. І. 17	Солечникъ 184
Соколовскій М. Н. 282	Соколовъ Д. И. (св.) 224	Сологубъ А. Л. 42
Соколовъ І. М. (св.) 27,	Соколовъ П. Н. 104	Соллогубъ С. С. 147
28	Соколовъ Н. В. 85	Солова Ю. В. 287
Соколовъ І. І. (св.) 170,	Соколовъ П. Н. 18	Соловьева А. Н. 229
171	Соколовъ Е. А. 87	Соловьева С. П. 208
Соколовъ И. С. 86	Соколовъ Г. Я. 167, 169	Соловьева А. Л. 37
Соколовъ С. П. 196	Соколовъ Н. Я. (св.) 17,	Соловьевъ Ф. А. 129
Соколовъ И. В. 175	19, 171, 177	Соловьевъ В. С. 174
Соколовъ Н. А. 32, 36,	Соколовъ А. В. (діак.)	Соловьевъ Н. А. (св.)
37	8, 133	259
Соколовъ О. Е. 49	Соколовъ С. И. (св.) 42	Соловьевъ В. А. 291
Соколовъ В. Г. 42	Соколовъ С. А. 20	Соловьевъ М. И. (вр.) 47
Соколовъ В. И. 87, 259	Соколовъ Н. И. 142, 287	Соловьевъ И. Ф. 187,
Соколовъ А. А. 24, 122	Соколовъ Н. В. 1, 46	188



Соловьевъ Г. П. 147	Соломинъ А. П. 25	Сорокинъ И. Т. 15
Соловьевъ В. А. 225	Соломинъ Е. (св.) 288	Сорокинъ Г. В. 146
Соловьевъ А. А. 24	Соломина М. I. 30	Сорокинъ А. М. 110
Соловьевъ Г. И. 98	Соломина А. В. 33	Сорокоумовъ С. Ф. 27
Соловьевъ Н. А. 155, 184, 259	Соломко Н. Е. 99, 109	Сорочкинъ И. И. 51
Соловьевъ В. И. 181	Солнцевъ Г. Г. 32	Сосновскій М. И. 11
Соловьевъ В. С. (прот.) 166, 167	Солнцевъ П. И. 147, 152, 153	Сосновскій Б. Ф. 194
Соловьевъ П. С. (вр.) 198	Солнцевъ С. Я. 144, 146	Сотниковъ И. А. 19
Соловьевъ А. С. 174	Солнцевъ Н. (діак.) 23	Софроновъ Е. 25
Соловьевъ Н. Н. 3	Солнцевъ А. И. 19	Софроновъ Г. Н. 1, 23
Соловьевъ В. П. 288	Солнцевъ-Черепенниковъ Ф. А. 89	Софьянова А. С. 288
Соловьевъ П. Ф. 191, 200	Солнцевъ И. П. 80	Софьяновъ А. И. 292
Соловьевъ В. Ф. 265	Солнышкина Ю. А. 216	Сохачевскій К. З. 286
Соловьевъ В. Ф. 187, 188	Солнышкинъ М. И. 49	Сохинъ В. Ф. 203
Соловьевъ А. М. 254	Солтруковичъ В. В. 126	Сошинъ А. (пр.) 50
Соловьевъ Ф. П. 93	Сомова И. Н. 37	Сошинъ М. (св.) 50, 51
Соловьевъ И. Ф. 186, 200, 201	Сомовъ В. Ф. 15, 25	Сошинъ А. А. 8
Соловьевъ П. А. 257	Сомовъ Д. В. 143	Сошинъ А. (пр.) 275
Соловьевъ А. П. 118	Сонгайло К. М. (ксен.) 61, 112	Сошнякова А. И. 89
Солодовъ Я. И. 12	Сонина Е. А. 170	Сошнякова А. И. 89
Солодухинъ И. В. 5	Сонина П. К. 247	Скурницынъ В. П. 106
Солодухинъ Г. В. 143	Сопинъ М. К. 245	Спасская А. В. 39
Соловьяновъ И. Н. 166, 173	Сопляковъ Н. Н. 240	Спасская З. I. 287
Соломатовъ Н. Н. 13	Сопинъ И. К. 147	Спасскій М. Н. 46
Соломенцевъ И. И. 177	Сорокина Н. А. 89	Спасскій А. И. (діак.) 21
Соломинъ В. (св.) 18	Сорокина М. П. 82	Спасскій Д. А. 193, 194, 200
Соломинъ И. (св.) 19	Сорокина П. П. 205	Спасскій Н. А. 27
Соломинъ Я. К. (св.) 9, 133	Сорокина М. А. 30	Спасскій Н. 7
Соломинъ Ф. К. (діак.) 45	Сорокинъ Г. Ф. 9	Спасскій I. Г. 284, 293
Соломинъ М. И. (діак.) 228	Сорокинъ Б. К. 36	Спасскій Г. (св.) 127
Соломинъ А. Е. 38, 56, 59	Сорокинъ Я. Д. 39	Спасскій М. (св.) 53
Соломинъ В. (діак.) 43	Сорокинъ Г. А. 27	Спасскій Н. А. 224
	Сорокинъ Н. А. 10	Спасскій В. Г. 289
	Сорокинъ Л. В. 51	Спиридовъ А. К. 30
	Сорокинъ П. С. 20	Спичкова Т. С. 182
	Сорокинъ А. А. 293, 294	Спѣваковъ Т. Я. 4
	Сорокинъ В. М. 124	Спѣгольскій А. С. 49
	Сорокинъ В. В. 149, 150, 152, 153	Спѣгольскій С. А. 74
		Спѣчинская Н. 25
		Срабова М. Ф. 8
		Срабовъ Е. С. 7, 23, 45, 63, 66, 70



- Сребницкая С. И. 227  
 Сребрянскій С. И. 53  
 Срѣтинскій Я. П. (св.) 271  
 Срѣтенцевъ Л. В. 242, 243, 244, 245, 249, 250  
 Срѣтенцевъ В. А. 243  
 Срѣтенцевъ А. В. 249  
 Ставровичъ Б. Н. 176  
 Ставцевъ П. Г. 88  
 Ставцевъ В. П. 34, 77  
 Ставковъ В. И. 130  
 Ставо А. К. 47, 48  
 Ставковичъ Д. В. 2, 63  
 Стариковъ В. А. 206  
 Старицкій А. И. 29  
 Старицкій Д. Д. 26, 76  
 Старицкій М. И. 95, 104, 4  
 Старицкій А. И. 227, 231  
 Старкъ Н. К. 119  
 Старкъ Н. К. 121  
 Старовъ Н. Д. 218  
 Стародубскій Г. И. 104  
 Старожиловъ А. А. 83  
 Старцевъ М. М. 128  
 Старченко Н. Н. 62  
 Старыхъ Н. А. 156  
 Старыхъ А. А. 44  
 Стасюкъ О. Ф. 127  
 Стахановъ П. И. 218  
 Стаховичъ М. А. 38, 57, 65, 66, 171  
 Стаховичъ В. А. 9, 10, 159  
 Стаховичъ А. В. 229  
 Стаховичъ В. В. 89, 241, 242, 245  
 Стаховичъ А. А. 180, 182  
 Стаховачъ О. И. 182  
 Стаховичъ П. А. 52  
 Сташенко Ф. Н. (вр.) 34, 35, 44, 45  
 Стебаковъ А. А. 41  
 Стебаковъ А. I. 252  
 Стебаковъ П. М. 227  
 Стебаковъ Н. И. 12  
 Стеклова М. П. 58  
 Степанина М. С. 196  
 Стебанова А. И. 227  
 Степанова О. И. 227  
 Степанова М. А. 184  
 Степановъ М. Е. 82  
 Степановъ Б. В. 155  
 Степановъ А. А. 98, 99, 107  
 Степановъ С. 14, 23  
 Степановъ Т. Т. 277  
 Степановъ Н. А. 112  
 Степановъ А. С. 295  
 Степановъ В. П. 217, 221  
 Степановъ П. И. 194  
 Степановъ С. М. 17  
 Степановъ И. В. 20  
 Степановъ С. Ф. 76  
 Степановъ И. И. 272  
 Степина М. С. 189  
 Степинъ Н. С. 121  
 Степинъ И. А. 127  
 Степинъ П. Г. 10  
 Степченковъ Т. М. 53  
 Степунинъ А. С. 86  
 Стерликовъ Н. Ф. 156  
 Стефановская А. А. 218  
 Стефановскій I. П. (св.) 53  
 Стефановскій А. П. (св.) 234  
 Стефановскій Г. А. 54  
 Стефановскій И. П. 291  
 Стефановъ В. Г. 274  
 Стифеевъ П. В. 39  
 Стифеевъ Е. И. 242  
 Столѣтовъ И. П. 174  
 Столяревскій Г. Н. (вр.) 283  
 Стольниковъ С. 82  
 Столяровъ Д. Г. 139  
 Столяровъ Г. А. 128  
 Столяровъ I. А. 11  
 Стохановъ П. И. 235  
 Стражевскій А. И. 163  
 Страментовъ Ф. М. 30  
 Странниковъ А. С. 256  
 Стратоновъ Е. И. 258, 261  
 Страковскій М. М. 25, 30, 31  
 Страховъ А. В. 101  
 Страховъ М. В. 100  
 Страченовъ М. 26  
 Стрнадъ А. А. 69  
 Стройновская Р. В. 150  
 Строковъ В. Я. 126, 136  
 Строковъ Д. П. (св.) 228  
 Строковъ Н. И. (св.) 20  
 Строковъ А. В. 117  
 Строкова М. П. 38  
 Строковъ П. Д. 110  
 Строковъ А. В. 110  
 Струковъ Н. Н. 114  
 Струковъ И. И. 2, 63, 65  
 Струковъ В. Е. 54  
 Струковъ В. Е. 243  
 Струковъ К. Д. 2  
 Струнникова И. И. 255  
 Стрѣлковъ В. А. 21  
 Стрѣлковъ Г. А. 93  
 Стрѣлковъ Л. А. 88  
 Стрѣлецъ А. М. 246  
 Стрѣльниковъ В. Н. 85  
 Стрѣльцовъ М. Д. 113  
 Стрянухинъ Г. П. 143  
 Стрѣтельцовъ А. В. 209  
 Студицкая В. А. 245  
 Ступинъ И. И. 6  
 Ступинъ М. I. 144  
 Стучинскій В. Н. 170  
 Субботинъ А. И. 52, 53



- Суворкинъ Н. А. 7, 14, 23, 25, 38, 64, 65, 69, 70  
 Суворкинъ А. С. 7  
 Суворовъ К. Ф. 91  
 Сугакевичъ П. Ф. 28  
 Сугакевичъ П. Ф. 234  
 Сугакевичъ А. Ф. 70  
 Судакова М. А. 184  
 Судакова Е. А. 195  
 Судаковъ С. В. 103, 6  
 Судаковъ Г. И. 191  
 Судаковъ В. Н. (св.) 226, 231  
 Судоринъ С. А. 117  
 Судойскій М. А. 114  
 Судницынъ И. П. 239  
 Суднаковъ С. А. 16  
 Суздальскій Н. И. 16  
 Сулинъ Р. М. 169  
 Сулинъ Г. М. 15  
 Суммъ Р. М. 167  
 Сумниковъ Н. Е. 83  
 Супруцкій И. И. 265, 270, 276, 278  
 Суренекъ Ф. А. 86  
 Супруновъ С. Л. 43  
 Сурыкина П. И. 273  
 Суровъ Ф. М. 80  
 Суринъ Г. М. 80  
 Суслинъ И. А. 127  
 Сулова Р. И. 62  
 Сулова В. В. 36  
 Сулова П. Н. 122  
 Сусловъ И. П. 196  
 Сусловъ А. В. 71  
 Сусловъ Н. П. 208  
 Сухаревъ В. В. 238, 239, 244, 248, 250  
 Сухаревъ И. И. 32  
 Сухаревъ Т. С. 216  
 Сухаревъ И. Н. 253, 258  
 Сухановъ Б. 18  
 Сухановъ Н. Д. 14, 15, 67  
 Сухановъ П. Д. 14, 67  
 Сухановъ И. П. 29  
 Сухановъ Н. М. 24  
 Сухановъ И. Д. 64  
 Сухановъ И. В. 84  
 Сухачевъ Н. Г. 176  
 Сухининъ А. Е. 249  
 Суховъ А. А. 112  
 Сухобоковъ Г. А. 112  
 Сухоносовъ Г. К. (діак.) 56  
 Сухозанетъ А. С. 56  
 Сухоренцевъ И. В. 240  
 Сухоручкинъ И. И. (вр.) 73, 83  
 Сухоруковъ И. С. 16  
 Сухоруковъ В. С. 16  
 Сухаревъ Е. Н. 18  
 Сухотинъ С. Н. 30  
 Сухотина Ю. И. 66  
 Сухотина Н. Н. 226  
 Сушкова А. М. 129  
 Сушковъ В. И. 18  
 Сушковъ М. П. 159  
 Сущевъ Н. Е. 175  
 Сущенцевъ А. А. 156, 178  
 Суярко А. Я. 11  
 Сченсновичъ С. В. 144  
 Сыбевъ-Мелясковъ Х. И.  
 Самановичъ Э. Я. 198  
 Сыркинъ Б. В. 137  
 Сыручекъ И. И. 69  
 Сысоевъ Т. С. 267, 268  
 Сысоевъ П. А. 30  
 Сытина А. В. 14  
 Сытинъ М. П. 11  
 Сытинъ И. А. 188, 190, 191, 199, 200, 201  
 Сытинъ И. А. 116, 195  
 Сытинъ П. В. 202  
 Сычевъ А. Н. 121, 122  
 Сычевъ Е. И. 109, 113  
 Сытникъ М. В. 47  
 Съвальневъ Г. С. 198  
 Съдакова А. И. 112  
 Съдаковъ В. И. 111  
 Съдакина Т. Ф. 49  
 Съднева Т. Т. 197  
 Съкачевъ М. А. 228  
 Съмашко Е. И. 126  
 Съмашко Е. А. 126  
 Съкеринъ Н. Н. 48  
 Съкеринъ И. А. 135  
 Съровъ В. Г. 197  
 Съдыхъ Р. Е. 147  
 Сяднева О. Е. 229
- Т.
- Табаевъ М. И. 135  
 Табенскій В. П. 110  
 Тавастшерна Я. А. 54  
 Тагезенъ С. И. 35  
 Тайцлинъ М. Б. 183  
 Талызинковъ С. П. 16  
 Талызинъ Л. А. 14, 42, 60, 64  
 Тамбовцевъ И. Д. 139  
 Таньонъ Ю. Т. 40  
 Тарахановъ Ф. А. 97  
 Таракановъ Я. Л. 26  
 Тарановъ А. В. 86, 126  
 Тарановъ А. В. 198  
 Тарасевичъ А. Ю. 244, 255, 262  
 Тарасевичъ Ю. Ю. 73, 263  
 Тарасова М. П. 170  
 Тарасовъ П. В. 171  
 Тарасовъ В. П. 228  
 Тарасовъ Г. А. (св.) 28  
 Тарасовъ М. И. 31  
 Тарасовъ А. Н. 271  
 Тарасовъ Д. А. 267  
 Тарасовъ И. А. 234



Тарасовъ И. Г. 12	Тельной Н. Н. 174	Тернавскій В. М. 135
Тарасовъ И. А. (св.) 219, 225	Тельнова М. Н. 214	Терне М. Х. 35
Тарасовъ М. Ф. 27	Тельнова З. Н. 227	Терне Х. Ф. (фонъ) (вр.) 189
Тарасовъ А. М. 10, 12	Телѣгинъ П. (св.) 290	Терновскій Н. К. 6
Тарасовъ А. А. 22	Телѣгинъ Ф. М. 149	Терпугова З. Г. 272
Тарасовъ П. П. 26	Телѣгинъ П. (св.) 54	Терековъ Н. П. 169
Тарапановъ С. П. 118	Телѣгинъ Н. В. 91	Тертичникова Н. П. 6
Тарачковъ А. Н. 22	Телѣгинъ В. Н. 73	Теряевъ И. П. 8, 242, 249
Таркинскій Д. А. 174	Телѣгина А. Т. 238	Теряевъ В. М. 34
Татаринава А. Ф. 89	Теля А. К. 272	Тесновъ П. Р. 225, 237
Татаринава М. П. 288	Теляковскій Л. К. 272, 275, 276, 277	Тейтельбаумъ 184
Татариновъ И. П. (вр.) 283	Тенишева С. А. (княг.) 10, 11	Тотельбаумъ 117
Татариновъ Д. А. 146	Тенишева А. Д. (княг.) 42, 263	Тетера Е. Н. 3
Татариновъ В. П. 263, 264	Тенишевъ В. В. (князь) 63, 69, 108, 113, 125, 42	Тетеринъ И. И. 274
Тацитовъ А. Я. 29, 34, 36, 70	Тенновъ П. Н. 133, 140	Тетеринъ В. И. 278
Тверская М. В. 209	Тепловъ Н. Г. 47, 48	Тетеркина А. М. 114
Тверская А. В. 58	Тепловъ П. А. 129	Тетеркинъ А. М. 97, 106
Тверская 209	Тепловъ А. Г. 186, 188	Тецлавъ Г. К. 70, 75
Тверская М. Ф. 65	Тепловъ А. Г. 9	Тимарцева Е. А. 181
Тверской Н. Н. (св.) 231	Тепловъ Н. Г. 104	Тимашевскій В. Д. 265
Тверской В. Я. 250	Тепляковъ А. А. 51	Тизенгаузенъ Н. Н. 193
Тверской И. Н. 124	Теренинъ Н. И. 104	Тимоновъ И. В. 7, 43, 67
Тебенковъ Д. В. (діак.) 48	Терентьева Е. П. 89	Тимоновъ А. В. 117
Тебенковъ А. П. 32	Терентьева Р. Д. 289	Тимоновъ А. И. 51
Тебенковъ Ф. И. (св.) 27	Терехова О. К. 209	Тимоновъ Н. В. (св.) 123, 170
Тебенковъ С. Н. (св.) 3, 4	Тереховъ А. Ф. 113	Тимоновъ С. И. (вр.) 16
Тебенковъ И. 248	Тереховъ И. И. 102, 189	Тимоновъ И. (св.) 10, 72
Тебенковъ І. Ф. 37	Тереховъ Н. С. 126	Тимоновъ Д. Р. 139
Тезавровскій Н. П. 17	Тереховъ С. И. 135, 140	Тимоновъ М. Е. 142
Тезавровскій М. А. 28	Тереховъ Ф. И. 115, 117	Тимотина О. А. 194
Текуновъ Н. С. 52	Тереховъ М. И. 98	Тимофеева А. Н. 18
Текутина З. В. 196	Тереховъ А. Т. 216	Тимофеева Н. В. 217
Тейзингъ Е. И. 273	Терешинъ Г. А. 106	Тимофеева А. С. 272
Тейзингъ А. И. 273	Терещенко 77	Тимофеевъ Г. М. 171, 172
Тейшеръ В. А. 132	Терещенко Н. И. 279	Тимофеевъ В. М. 277
Теленинъ Н. М. 223, 237	Терещенковъ И. Я. 258	Тимохинъ Е. И. 282
Теленинъ В. Д. 27	Терещенковы (бр.) 267	Тимохинъ А. С. 40
Теленковъ А. З. 4	Терсіевъ В. В. 42	Тимохинъ Е. Г. 101
Телешевъ Н. П. 260		Тимошенковъ А. С. 280



Тимошинъ П. К. 10	Тихомировъ Н. А. 44	Токаревъ Н. П. (св.) 19
Тимошинъ И. И. 141	Тихомировъ И. М. (св.) 45	Токсъ И. И. 167, 168
Тиньковъ А. В. 95	Тихомировъ Г. А. 31	Толкачевъ А. І. 13
Тиньковъ И. Н. 131	Тихомировъ Е. Е. 282	Толкачевъ Д. П. 18
Тиньковъ С. А. 10, 251, 253	Тихомировъ А. Н. (св.) 14, 151	Толкачевъ И. А. 219
Тиняковъ В. М. 40	Тихомировъ Ф. П. 255	Толкачевъ Н. А. 96
Тиняковъ И. М. 89	Тихомировъ А. И. 26	Толмачева М. М. 89
Тисовъ И. И. 14, 25	Тихомировъ И. Д. 31, 272	Толмачевъ К. И. 18
Тисовъ В. С. 67	Тихомировъ И. Ф. 193, 200	Толмачевъ А. А. 262
Титова О. К. 220	Тихомировъ А. Д. 260	Толокинъ И. И. 280
Титова В. М. 254	Тихомировъ Е. Н. 44, 68	Толстиковъ А. В. 25
Титова В. С. 170	Тихомировъ П. А. 252	Толстовъ В. П. (вр.) 64, 82
Титовъ А. А. 239	Тихонова М. В. 209	Толченова А. Г. 140
Титовъ А. С. 160	Тихоновъ А. Ф. 212	Толчкина О. П. 124
Титовъ Д. А. 281	Тихоновъ И. Н. 93	Толызинъ Л. А. 14
Титовъ Н. С. 210	Тихоновъ А. Ф. 205	Толызенковъ С. П. 16
Титовъ Л. Г. 11	Тихоновъ В. И. 97, 99	Томашевская К. А. 34, 36
Титовъ В. С. 215	Тихоновъ М. А. 239	Томашевскій А. Г. 34, 36
Титовъ Л. С. (вр.) 52	Тихоновъ А. Н. (вр.) 53	Томашевскій В. Г. 3, 72
Титовъ В. В. 223	Тихоновъ Н. Т. 28	Томилинь Т. (діак.) 16
Титовъ П. М. 257	Тихоновъ Н. В. 243	Топальскій М. М. 25
Титовъ А. Н. (вр.) 187, 194	Тихоновъ В. С. 82	Топальскій Н. М. 241
Титовъ С. В. 119	Тихоновъ П. А. 97	Топальскій К.-В. Б. 175
Титушинъ А. Г. 115	Тихоновъ А. Т. 178	Торопова М. А. 205, 215
Тихвинскій Н. А. (св.) 32, 35	Тихоновъ В. С. 89	Тороповъ Г. И. 127
Тихвинскій В. И. 265, 273	Тихонъ (іером.) 17, 177	Тороповъ Х. С. 203
Тихвинскій В. Д. 257, 267	Тихонравовъ К. И. 198	Тороповъ И. М. 85
Тихвинскій А. (св.) 22	Тишнеръ Б. А. 77, 176	Торопова М. А. 27
Тихомирова Е. С. 87	Тишинъ Е. Е. 36	Тороповъ М. А. 27
Тихомирова А. П. 255	Тищенко И. Д. 128	Тороповъ А. С. 34
Тихомирова А. Д. 197	Ткачевскій П. С. 34, 36	Торубаровъ И. А. 83
Тихомирова К. П. 47	Ткаченко А. М. 274	Торсуковъ И. И. 41, 44
Тихомирова А. Н. 43	Тодоровъ А. С. 15	Тофель І. Г. 206
Тихомирова Н. Н. 43	Токаревская Е. В. 200	Травинскій В. Т. 245
Тихомирова Т. В. 43	Токаревскій И. М. 194, 200	Трентеполь Е. Б. 118
Тихомирова А. Ф. 10	Токарева А. М. 49	Третьякова А. П. 78, 79
Тихомировъ И. Н. 123	Токаревъ С. В. 95, 101	Третьякова А. И. 26
Тихомировъ И. А. (св.) 45	Токаревъ И. И. 183	Третьякова А. Ф. 58
		Третьякова Н. К. 287
		Третьяковъ И. Ф. (вр.) 134, 140



Третьяковъ И. Д. 13, 134	Троепольскій П. (св.) 15, 16	Трофимовъ И. Н. 114
Третьяковъ И. В. 210	Троепольскій Н. (св.) 7	Трошинъ И. И. 246
Третьяковъ П. М. 243, 250	Троицкая С. М. 21	Трошинъ Д. М. 114
Третьяковъ Г. Я. 230	Троицкая М. В. 87	Трошинъ Ф. М. 7
Третьяковъ В. Ф. 18	Троицкая С. Т. 227	Трояновскій В. Е. 176
Трескинъ А. А. 89	Троицкая А. Г. 37	Трубачевъ Ф. Ф. 19
Тригубенко Е. М. 119	Троицкая М. Т. 30	Трубачевъ 185
Трипольскій И. А. 81	Троицкая С. И. 53	Трубицина Н. В. 212
Трисвятская Е. Я. 9	Троицкая К. И. 53	Трубицынъ Н. В. 2, 7 10, 14, 65, 205
Трисвятская Е. И. 100	Троицкая Е. И. 41	Трубицынъ С. И. 11
Трисвятскій В. М. 30, 74	Троицкій І. (св.) 23, 37	Трубицынъ Д. В. 9, 202, 205, 208, 210, 211 212
Трисвятскій В. М. 281	Троицкій А. 23	Трубицына М. В. 160
Трисвятскій А. В. 154	Троицкій К. И. 38	Трубицынъ А. Н. 226
Трисвятскій Н. Я. 100, 103	Троицкій А. И. (св.) 38, 41	Трубицынъ Р. П. 185
Тритенко И. М. 16	Троицкій Ф. І. (св.) 38	Трубицынъ Д. Д. 211
Троепольская Н. А. 273	Троицкій Т. И. (св.) 30	Трубицынъ И. Б. 181
Троепольская А. А. 147	Троицкій С. И. 98	Трубкинъ Д. П. 47
Троепольская А. А. 90	Троицкій Я. И. 272, 277	Трубникова М. Н. 96
Троепольская А. Н. 20, 21	Троицкій Я. Л. (св.) 36	Трубниковъ А. Н. 38, 45, 63, 73, 181, 292
Троепольская П. К. 49	Троицкій В. Ф. 256	Труновъ Г. С. 147, 148 149
Троепольская В. Ф. 15	Троицкій И. Л. (діак.) 9	Трускевичъ П. 119
Троепольская А. К. (вр.) 242	Троицкій Ф. И. 207	Трусовъ В. И. 210
Троепольскій Н. К. 28	Троицкій А. В. 32	Трусовъ А. Ф. 2
Троепольскій С. Д. 288	Троицкій М. Я. 5	Трусовъ А. С. 222
Троепольскій И. А. 63	Троицкій В. В. 168	Труфановъ С. С. 49
Троепольскій А. (діак.) 248	Трофименко М. Э. 173	Труфоновъ Н. В. 131
Троепольскій І. И. 34	Трофимова Е. Г. 208	Труфоновъ Б. А. 251
Троепольскій М. В. 105	Трофимова Е. И. 160	Труфоновъ В. А. 51
Троепольскій Г. (св.) 21, 27, 32	Трофимова А. С. 78	Трухачевъ В. А. 167, 169
Троепольскій И. И. 8, 12, 14	Трофимовъ А. А. 5	Трухина В. У. 274
Троепольскій И. С. (св.) 237	Трофимовъ И. С. 13	Трухинъ М. А. 50, 74, 265
Троепольскій В. Ф. 15, 16	Трофимовъ П. П. 159	Тубальцевъ Р. П. 246
Троепольскій А. Г. 26	Трофимовъ Г. И. 187	Тугаринова П. С. 52
Троепольскій И. Д. 3	Трофимовъ В. И. 114	Тугаринова Н. С. 53
	Трофимовъ И. Ф. 106	Тугариновъ И. С. 281
	Трофимовъ В. П. 14, 15	Тулина А. Д. 6
	Трофимовъ В. С. 78, 79	Туляновъ П. М. 139
	Трофимовъ П. С. 97	
	Трофимовъ Н. А. 100	
	Трофимовъ С. Ф. 174	



- |                                  |                                  |  |
|----------------------------------|----------------------------------|--|
| Тума О. А. 69                    | Туркинъ Д. В. 81                 | Узаръ А. Я. 121                                |
| Тумановъ А. М. 57, 59            | Турскій Г. А. 223                | Уймановъ А. А. 100                             |
| Туманскій В. А. 10, 253,<br>262  | Турчанинова В. П. 171            | Уколова С. П. 288                              |
| Тупатилова А. Г. 122             | Турчаниновъ В. М. 62,<br>284     | Уколовъ В. С. 280                              |
| Тупикинъ В. К. 160, 161          | Турчаниновъ 77                   | Улеріановъ А. М. 8                             |
| Тупицына К. И. 289               | Тухинъ В. С. 42                  | Ульянѣевъ А. Н. 145                            |
| Тупицынъ В. М. 129               | Тухинъ П. С. 26                  | Ульянова С. С. 91, 47                          |
| Тупицынъ С. А. 289               | Тучковъ Ф. И. 41                 | Ульяновъ Н. Г. 55                              |
| Туразинъ С. А. 175               | Тучковъ И. Д. 240                | Ульяшенко А. С. (прот.)<br>34, 40, 41, 55      |
| Турбина Е. П. 248                | Тушинъ Г. И. 23                  | Ульяшенко И. Н. 292                            |
| Турбина М. В. 214                | Тупина А. А. 228                 | Ульященко Е. Н. 283                            |
| Турбина А. И. 273                | Тхоръ И. Ф. 128                  | Уманецъ В. И. 227                              |
| Турбина Е. А. 4                  | Тыжновъ В. И. 119, 121           | Умеренковъ Г. И. 26                            |
| Турбина А. В. 50                 | Тѣстовъ С. П. 174                | Ураловъ И. И. 246                              |
| Турбина О. М. 209                | Тюпинъ И. А. 219                 | Урбановичъ Н. Л. 214                           |
| Турбинъ М. Ф. 219                | Тюпинъ С. И. 115                 | Усановъ В. В. 132, 140                         |
| Турбинъ А. Ф. 227                | Тюренковъ П. Г. 81               | Усачевъ Н. Ф. 139                              |
| Турбинъ Г. Ф. (діак.) 30,<br>131 | Тюрина Л. М. 123                 | Усовъ В. Ф. 107, 115                           |
| Турбинъ В. И. 156                | Тюриковъ Ф. Я. 25                | Успенская О. И. 82                             |
| Турбинъ А. Ф. (св.) 227,<br>231  | Тюренковъ В. А. 173              | Успенская М. И. 87                             |
| Турбинъ В. (св.) 226, 32         | Тюринъ М. К. 116                 | Успенская Л. И. 62                             |
| Турбинъ Д. 48                    | Тюринъ К. И. 115,<br>137, 140    | Успенская Л. В. 33                             |
| Турбинъ Ф. В. (св.) 101,<br>35   | Тюринъ Т. В. 89                  | Успенская М. А. 43                             |
| Турбинъ И. В. 231                | Тютчева С. И. 64                 | Успенская Е. Г. 45                             |
| Турбинъ И. Ф. 219                | Тяпковъ Н. Т. 41                 | Успенскій В. (прот.) 24                        |
| Турбинъ И. В. (св.) 30,<br>228   | Тягунова С. С. 47                | Успенскій С. И. 18                             |
| Турбинъ М. Ф. (св.) 28,<br>50    | Тяжеловъ Ц. Н. 224               | Успенскій А. Ф. 46                             |
| Турбинъ К. Ф. (діак.)<br>239     | У.                               | Успенскій Н. А. 157, 188                       |
| Турбинъ П. М. (св.)<br>225, 234  | Уварова П. С. (граф.) 62         | Успенскій В. П. 130                            |
| Турбинъ С. М. 26                 | Уварова М. С. 82                 | Успенскій А. А. 12                             |
| Турбинъ Г. Ф. (св.) 29           | Уварова А. М. 56                 | Успенскій Т. Ф. (св.) 95,<br>97, 100, 102, 103 |
| Турбинъ Н. А. 181, 185           | Уварова Е. И. 34                 | Успевскій Ф. И. (св.)<br>32                    |
| Турбинъ Н. М. 59                 | Уваровъ М. И. 78, 79<br>240, 242 | Успенскій Н. И. (св.) 36<br>230                |
| Туркевичъ П. М. 129,<br>138      | Уваравъ И. И. 240                | Успенскій П. В. (св.) 6                        |
|                                  | Уваровъ Н. И. 26, 242            | Успенскій П. (св.) 289                         |
|                                  | Уваровъ М. С. 45                 | Успенскій М. В. 266                            |
|                                  | Угрюмовъ К. А. 4                 | Успенскій И. С. 266, 277                       |
|                                  | Удовыдченковъ И. Н. 214          | Успенскій Н. В. (св.) 31,<br>35                |
|                                  | Удалова А. М. 41                 |  |



- Успенскій А. В. 38, 56, 57, 58  
 Успенскій Н. Ф. 82  
 Успенскій И. П. 289  
 Успенскій А. Ф. 63, 270, 276  
 Успенскій В. В. 274  
 Успенскій Н. А. (св.) 42  
 Успенскій Г. В. 270  
 Успенскій М. П. (св.) 30  
 Успенскій М. Ф. (св.) 18  
 Успенскій Я. В. (св.) 30, 227  
 Успенскій И. В. 266  
 Успенскій Н. В. 9, 29  
 Успенскій С. И. 60  
 Успенскій В. И. 22, 74, 10  
 Успенскій И. И. 2, 28  
 Успенскій А. И. (вр.) 189, 190  
 Устиновскій Н. В. 174  
 Устинова А. В. 125  
 Устиновъ Д. С. 87  
 Устиновъ Г. М. 89  
 Устиновъ В. А. 29  
 Устиновъ Н. М. 174  
 Устиновъ В. К. 129  
 Устиновъ М. И. 11, 68  
 Утинъ М. Л. 160  
 Утинъ Д. С. 31  
 Утинъ В. М. 203  
 Уточкинъ Г. И. 181  
 Ушаковъ В. И. 255  
 Ушаковъ А. Г. 50  
 Ушаковъ М. И. 205  
 Ушакова Н. И. 41
- Ф.**
- Фаворскій М. И. 201  
 Фаддѣевъ Ф. С. 102  
 Факторовичъ 141  
 Фалинъ Г. 124  
 Фалина И. К. 170  
 Фартинскій Г. Н. 260  
 Фаткина А. В. 120  
 Фатѣевъ М. 119  
 Фатюшинъ Д. В. 138  
 Фау В. П. 187  
 Фау П. П. 252  
 Фастуновъ А. В. 120  
 Фаустовъ В. В. 17  
 Фединъ Г. П. 39, 240  
 Федориновъ В. А. 86  
 Федорищевъ Ф. В. 226  
 Федорова А. В. 87  
 Федоровичъ В. И. 76  
 Федоровичъ С. В. 42  
 Федоровская М. И. 210  
 Федоровъ В. С. 198  
 Федоровъ В. И. 96  
 Федоровъ И. А. 33, 90  
 Федоровъ И. И. 92  
 Федоровъ А. И. 92  
 Федорова О. 24  
 Федоровъ Г. Д. 184  
 Федоровъ П. И. 33  
 Федоровъ Д. И. 92  
 Федоровъ С. А. 175  
 Федоровъ А. А. 264, 267  
 Федоровъ А. С. 127, 217  
 Федорцевъ М. 283  
 Федосовъ В. М. 220, 222  
 Федосова Л. З. 209, 212  
 Федосовъ П. Ф. 216  
 Федосѣева Л. В. 288  
 Федотовъ И. 24  
 Федотовъ И. А. 187  
 Федотовъ И. Ф. 114  
 Федотовъ А. Ф. 213  
 Федотовъ Г. В. 49  
 Федотовъ А. Д. 206  
 Федотовъ И. Ф. 105  
 Федяевъ С. П. 118  
 Фемякъ М. И. 126  
 Феноменовъ Г. Г. (св.) 42, 43  
 Феноменовъ В. И. (св.) 4  
 Феноменовъ Я. (діак.) 44  
 Феодоринъ А. Д. 31, 34  
 Феофилактовъ С. С. 114  
 Феофилъ (игум.) 261  
 Ферапонтова Л. А. 171  
 Ферри В. Н. 166  
 Ферховъ В. Ф. 54  
 Филатовскій П. И. 156  
 Филатова Ф. И. 88  
 Филатовъ Ф. В. 254  
 Филатовъ М. И. 15, 23, 77  
 Филатовъ Н. А. 150  
 Филатовъ И. А. 191  
 Филимоновъ И. Ф. 11  
 Филимоновъ Г. И. 180  
 Филимоновъ И. Я. 27  
 Филимоновъ М. Д. 12  
 Филимоновъ В. А. 159  
 Филимоновъ 22  
 Филимоновъ А. А. 268  
 Филимоновъ Н. Ф. 205  
 Филимоновъ Д. С. 143  
 Филинъ С. И. 175  
 Филинъ А. Е. 15  
 Филипповичъ Г. А. 219  
 Филипповская Е. И. 209  
 Филипповскій Н. Н. 129  
 Филипповскій И. А. 204  
 Филиппова С. Н. 87  
 Филипповъ М. И. 15, 164, 165  
 Филипповъ М. С. 13  
 Филипповъ В. Г. 179  
 Филипповъ С. П. 107  
 Филипповъ А. С. 138  
 Филипповъ А. А. 260  
 Филиппова Б. А. 123  
 Филипповъ А. К. 163  
 Филипповъ А. К. 20



Филипповъ Н. 25	Фоминъ Г. И. 134	Фурсовъ Н. М. (вр.) 48
Филипповъ А. М. 11	Фомишкинъ А. А. 53	Фурсовъ Н. А. 7, 63, 70
Филипповъ 77	Фонъ-Кубэ Э. Н. 38, 63	Фурсовъ О. М. 85
Филипповъ Г. А. 180	Фонъ-Кубэ Е. Л. 8	Фурсовъ И. П. 224
Филипповъ Ф. М. 128	Фонъ-Дрейлингъ С. И. 17	
Филипповъ К. М. 173	Фонъ-Росціусъ А. В. 18	<b>Х.</b>
Филипповъ В. А. 174	Фонъ-Росціусъ Н. В. 17	Хабаровъ Б. И. 134
Филипповъ А. И. 130	Фонъ-Лиліенфельдъ-Тоаль	Хавкина Е. Г. 39
Филипповъ - Францкевичъ	К. П. 30	Хазовъ К. П. 20
Я. Ф. 55	Фонъ-Штейнъ С. И. 21	Хайновскій С. Г. 108,
Филиппъ А. В. 53	Фонъ-Штейнъ Л. А. 49	113, 125
Филиппевъ И. П. 54	Фонъ-Деръ-Робъ Ф. І. 28	Хакольскій Ф. И. 176
Филоненко - Бородинъ С.	Фонъ-Сенстель И. А. 115	Хакольскій И. И. 53,
М. 247	Фонъ-Рикманъ П. Г. 135	168, 176
Фильковъ А. Д. 282	Фонъ-Рудинманъ А. М.	Халаевъ Н. Н. 113, 125
Фильковъ С. М. 283	148, 149	Халаевъ В. Н. 108,
Фильченковъ Г. М. 143	Форкампфъ-Лауэ К. Г.	113, 125
Финаевъ М. П. 140	26	Халаевъ Н. Н. 108,
Финиксовъ У. Б. (св.) 52	Форафоновъ В. Е. (вр.) 13	279, 290, 291
Финиксовъ В. О. (св.) 105	Формина А. И. 37	Халанскій С. Г. (св.)
Финоменовъ В. (св.) 102	Форминъ П. Т. (діак.)	226, 227
Фишеръ Г. А. 33	248, 37	Хализева К. А. 200, 202
Фишеръ И. П. (фонъ) 163	Фосъ В. А. 76	Хализевъ П. Н. 76
Фишеръ Г. Д. 175	Фотъевъ Д. (св.) 20	Хализевъ И. И. 98
Фирсовъ М. И. 113	Фотъевъ В. Г. 164	Хальзевъ А. М. 158
Фирсовъ Я. А. 41	Францель Н. А. (фонъ) 47	Хальзовъ М. М. 175
Флегонтовъ Я. (св.) 15	Фрейбергъ А. Р. (вр.) 96	Хамовъ Д. Д. 178
Флегонтовъ І. Г. (св.) 50	Фрейманъ М. А. 36	Хамовъ А. П. 178, 183
Флавіана (монах.) 133	Френкель В. Л. 44	Хамовъ В. П. 161
Флеровъ А. С. 83	Фридляндъ 141	Ханыкова Н. А. 246
Флоринскій И. В. 20	Фроловъ М. К. 189	Ханыковъ М. В. 268
Флоринскій В. (св.) 26	Фроловъ Ф. А. 72	Харинъ И. П. 87
Флоринскій В. П. (діак.)	Фроловъ М. П. 244	Харитоновъ А. М. 145
49	Фроловъ Д. И. 89	Харитоновъ И. Д. 9
Флоринскій (св.) Я. Г. 49	Фроловъ А. А. 146	Харитоновъ И. М. 293
Флягинъ П. П. 158	Фроловъ А. С. 203	Харитоновичъ И. И. 168
Флоровскій И. 118	Фроловъ Г. И. 175	Харичковъ И. Ф. 238
Фогль Д. А. 119, 120	Фростъ В. А. 28, 34,	Харлановъ С. М. 164
Фогель В. Ф. 53	36, 37, 68	Харлашинъ И. А. 31
Фокинъ Г. А. 175	Фрумкинъ А. Н. 136	Харлашинъ Н. В. 4
Фоминъ В. Г. 15	Фрумкинъ А. М. (вр.)	Харченко А. П. 164
Фоминъ І. 22	139, 140	Харченко Г. П. 253,
Фоминъ И. О. 6	Функендорфъ А. Н. 129	254, 262, 263



- |  |                                     |   |
|--|-------------------------------------|---|
| Харченко Е. В. 170                         | Ховайло И. И. 7                     | Христенко П. Г. 19                        |
| Харьковъ И. Д. 252                         | Ховринъ И. Т. 203, 213              | Христиановичъ А. Н. 43                    |
| Хаукэ О. А. 8                              | Ховринъ С. А. 113                   | Христиановичъ А. Н. 79,<br>80, 81, 83, 88 |
| Хазтъ 107                                  | Ходова З. Т. 17                     | Христофора (монах.) 177                   |
| Хвостовъ А. А. 10, 159                     | Холова Н. Т. 16                     | Христочевскій Д. И. (вр.)<br>13, 45       |
| Хвощинская М. В. 181                       | Ходовъ Т. С. 155, 182               | Хроминъ Д. М. 31                          |
| Хвощинскій Ю. Б. 53                        | Ходыкинъ Н. А. 171                  | Хромцева М. Л. 140                        |
| Хвощинская О. И. 180                       | Холинъ Н. Н. (вр.) 169,<br>182      | Хромыхъ Ф. С. 105                         |
| Херасковъ К. М. 108                        | Холманъ А. Ф. 43                    | Хромыхъ В. П. 143                         |
| Херсонская Е. М. 52                        | Холодиловъ Л. Ф. 176                | Хроневичъ К. С. 232                       |
| Хилинскій І. И. 72                         | Холодковъ В. Е. 20                  | Хрульковъ Р. М. 269                       |
| Хилкова А. М. (княг.) 73                   | Холоимовъ Д. Т. 226                 | Хрусталева А. М. 70                       |
| Химецъ А. А. 202, 253                      | Холчевъ А. М. 14, 15,<br>32, 45, 66 | Хрущевъ Г. М. 71,<br>263                  |
| Химецъ А. А. 72                            | Холчевъ Н. Н. 282                   | Хрущевъ Н. В. 159, 180                    |
| Химченковъ С. Д. 11                        | Холенштѣйнъ М. Н. 31                | Хрѣнникова Ю. Н. 179                      |
| Хитринъ П. И. (вр.) 50                     | Хоменко Д. А. 27                    | Хрѣнникова К. М. 170                      |
| Хитрова А. П. 171                          | Хоминскій С. Ф. (вр.) 278           | Хрѣнникова В. П. 170                      |
| Хитрово А. М. 9, 91,<br>93, 95, 101, 3, 24 | Хомякова А. К. 4                    | Хрѣнниковъ Т. В. 176                      |
| Хитрово В. Н. 70, 95                       | Хомяковъ С. Ф. 6                    | Хрѣнниковъ М. Н. 185                      |
| Хитрово С. К. 189                          | Хорохоновъ П. Е. 280                | Худокормовъ И. И. 104                     |
| Хитрово Н. Н. 186, 188,<br>189, 195        | Хорошавина А. А. 279                | Хуриловъ Н. Г. 232                        |
| Хитровъ И. М. 112                          | Хорошиловъ Д. Е. 156                |   |
| Хитровъ И. Г. 181                          | Хорошиловъ К. С. 219                | Ц.  |
| Хламова А. И. 289                          | Хорощо В. О. 49                     | Цайловская А. М. 189                      |
| Хламовъ М. М. 273                          | Хотимскій В. (св.) 43               | Царевъ И. Т. 200                          |
| Хлуденевъ Н. Н. 72                         | Хохлова А. А. 40                    | Царикъ Е. Д. 37                           |
| Хлудовъ А. Н. 256                          | Хохлова М. В. 231                   | Царевскій П. Ф. 113                       |
| Хлѣбникова Е. П. 230                       | Хохловъ Н. В. 19                    | Царевъ И. Ф. 11                           |
| Хлѣбникова В. М. 40                        | Хоцыновская М. М. 288               | Царевъ М. З. 93                           |
| Хлѣбниковъ М. Н. 24                        | Хочунскій С. Н. 213                 | Царьковъ С. И. 128                        |
| Хлѣбниковъ Н. Н. 11                        | Храбровъ Н. Ф. 246                  | Цвиленевъ В. Ф. 44                        |
| Хлѣбтовская А. В. 170                      | Храповъ А. П. 98                    | Цвиленевъ Н. Ф. 179                       |
| Хлѣбтовскій С. Г. (св.)<br>100             | Храповъ Н. Е. 131                   | Цвѣтаева М. А. 195                        |
| Хлѣбтовскій И. Г. 10, 13                   | Хриповъ И. Е. 131                   | Цвѣтаева А. И. 229                        |
| Хлѣбтовскій М. М. 111                      | Хрипуновъ Н. Н. 10, 151             | Цвѣтаева Е. И. 30                         |
| Хлюстинъ П. И. 210                         | Хрипунова Е. 25                     | Цвѣтаева А. М. 31                         |
| Хмелевцева Е. В. 273                       | Хрипуновъ А. С. 159,<br>173         | Цвѣтаевъ П. С. 17                         |
| Хобаевъ П. И. 10                           | Хрипуновъ И. Д. 95                  | Цвѣтаевъ І. І. (діак.)<br>30              |
| Хоботовъ В. Н. 267                         | Хрипуновъ Н. С. 10,<br>147, 157     | Цвѣтаевъ С. Я. 230                        |
| Хоботьева Е. П. 288                        |                                     |   |



- Цвѣтиковъ В. В. 188, 191  
 Цвѣтиновичъ И. Д. 129  
 Цвѣткова О. Н. 255  
 Цвѣтковъ Н. Н. 197  
 Цегельскій Л. И. 223  
 Цейтлинъ Г. П. 183  
 Целинскій И. Б. 110, 281  
 Цеттельманъ А. Р. 126  
 Цибульскій В. В. 10  
 Цилли-Покровская З. М. 72  
 Цинговатовъ А. В. (вр.) 146, 147  
 Цитто А. К. 159  
 Цицѣнковъ М. В. 213  
 Цукаловъ М. В. (прот.) 52  
 Цукаловъ Ф. З  
 Цукерманъ П. А. 153  
 Цуриковъ С. А. 8, 9, 38, 57, 81, 82, 84, 88  
 Цуриковъ С. А. 186, 189, 190, 199  
 Цуриковъ А. Н. 10, 186, 189  
 Цыбульскій В. В. 267, 268  
 Цыганковъ Г. В. 288  
 Цыгановъ І. А. (св.) 26  
 Цицинъ И. И. 80, 263  
 Цѣделенковъ Ф. С. 260  
 Цѣдовъ Ф. И. 175  
 Цѣлыковская А. П. 226  
 Цѣлыковскій П. В. 215, 226  
 Цѣшковскій Ф. Н. 130
- Ч.**
- Чадаевъ И. С. 27  
 Чадаевъ А. М. 252  
 Чалыхъ М. П. 197  
 Чаликовъ Х. Х. 29  
 Чалыхъ И. А. 22  
 Чанцевъ В. В. 34, 56  
 Чапкинъ Н. И. 143, 145  
 Чаплицкій И. В. 128, 139  
 Чаплыгинъ А. М. 175  
 Часовникова Р. В. 183  
 Чаусовъ Ф. Д. 283  
 Чачинъ К. Ф. 271  
 Чашинъ П. С. 50  
 Чашинъ Н. П. 162, 165  
 Чеблоковъ И. Н. 70  
 Чеботарева В. Ф. 224  
 Чеботарева Н. В. 210  
 Чеботаревъ В. С. (вр.) 13, 33, 63, 64, 65  
 Чеботаревъ М. В. 27  
 Чеботаревъ Н. И. 16  
 Чеботаревъ И. И. 203, 206, 207  
 Чеботаревъ А. И. 191, 273  
 Чеботаревъ А. А. 13, 200  
 Чеботаревъ С. С. (вр.) 217, 218, 220, 221, 232, 234, 235, 236  
 Чеботаревъ А. А. 191  
 Чеботаревъ Н. И. 156  
 Чебуркинъ А. В. 24  
 Чеботковъ И. С. 32  
 Чебытовъ А. П. 228  
 Чебышева А. П. 229, 18  
 Чебытовъ А. П. 228  
 Чевкинъ П. П. 232  
 Чеглаковъ С. М. 85  
 Чекаловъ Г. И. (вр.) 146  
 Чекмаревъ 141  
 Чекрыгинъ С. С. 134  
 Чекрыгинъ С. И. 134  
 Челищевъ К. И. 159  
 Челобитчиковъ В. А. 38  
 Челюсткинъ Б. Н. 239, 242  
 Чемисовъ А. 22  
 Чемисова Е. Д. 150, 153  
 Чеплыгина Л. М. 152  
 Чеплыгинъ А. И. 147  
 Чеплыгинъ Е. И. 144  
 Чепуренковъ П. И. 146  
 Червонюкъ Н. П. 127, 136  
 Черемина-Соколова О. Д. 246  
 Черемисинова Ю. Ф. 46  
 Черемисинова О. А. 1  
 Черемисиновъ Е. Н. 201  
 Черемисиновъ Н. Н. 228  
 Черемисиновъ М. И. 240  
 Черемисиновъ Б. Н. 50  
 Черемисиновъ Н. И. 142, 145, 146, 148, 150  
 Черемисовъ М. И. 249  
 Черемской А. Е. 292  
 Черенова А. А. 230  
 Черепановъ Я. Г. 42, 74  
 Черепановъ В. Г. 3  
 Черепановъ А. А. 118  
 Череповъ М. И. 209  
 Черепухинъ В. С. 15  
 Черпаевъ Н. Х. 16  
 Черкасская Е. Н. 42  
 Черкасовъ И. А. 69  
 Черкасовъ К. А. 33, 38  
 Черкасова В. П. 88  
 Черникина Л. А. 19  
 Черникинъ Н. И. 180  
 Черникинъ Н. Д. 161, 167, 178, 179, 182  
 Черниковъ И. Ф. 35  
 Черниковъ А. М. 239, 242, 244, 249  
 Черниковъ А. П. 114  
 Черниковъ И. Е. 160  
 Черниковъ Я. С. 33  
 Черничина М. А. 272  
 Черничинъ И. И. 271, 277



Черничинъ К. Ф. 265  
 Черновъ В. Г. 175  
 Черновъ А. А. 266  
 Черновъ М. В. 161  
 Черновъ Н. И. 174  
 Черныхъ Т. Г. 164  
 Черноносъ Н. И. 93  
 Чернопятовъ И. В. 203,  
 205  
 Черноплековъ И. А. 18  
 Чернопятовъ И. Д. 211  
 Черныхъ К. Я. 155, 159  
 Черныхъ И. М. 203  
 Черныхъ Ф. В. 210  
 Черныхъ С. И. 229  
 Черныхъ Н. В. 212  
 Чернышевъ П. 24  
 Чернышевъ М. И. 123  
 Чернышевъ Н. К. 8  
 Чернышевъ А. З. 188  
 Чернышевъ А. Г. 241  
 Чернышевъ С. Т. 288  
 Чернышевъ Д. А. 139  
 Чернышевъ В. П. 138  
 Чернышевъ А. К. 6  
 Чернышевъ П. А. 4  
 Чернышъ А. В. 50  
 Чернявская А. А. 41  
 Черняковскій М. И. 162  
 Черняковъ М. В. 42  
 Черняковъ П. А. 115  
 Черняковъ А. В. 105  
 Чернопятовъ И. Д. 26  
 Черняковъ Л. Я. 116  
 Чертковъ И. И. 270  
 Чертковъ А. И. 215  
 Чертовъ И. Н. 155, 159  
 Чертовъ С. Н. 216  
 Чертовъ И. И. 10  
 Чесалинъ А. Т. 109  
 Чеснаковъ А. П. 20  
 Чеснаковъ М. И. 88  
 Честныхъ І. Ф. 47

Честныхъ Н. И. 20  
 Честныхъ У. Ф. 90  
 Черпенковъ Ф. Н. 290  
 Четвертакъ С. Ф. 128  
 Четвертныхъ И. В. 279  
 Четыркинъ І. Н. 256  
 Четыркинъ И. М. 71  
 Четыркина 76  
 Чечкинъ А. Н. 23, 68,  
 70, 71  
 Чеченевъ Д. И. 148  
 Чертковъ А. И. 235  
 Чибисова Н. М. 76  
 Чижевская Ю. А. 219  
 Чижиговъ М. А. 95  
 Чижова З. Ф. 209  
 Чижова А. Ф. 210  
 Чижова Е. Ф. 210  
 Чижовъ А. С. 160  
 Чижовъ В. М. 112  
 Чижовъ С. И. 33  
 Чижовъ С. Я. 171  
 Чижовъ Н. М. 7  
 Чижовъ В. А. 26  
 Чижовъ К. В. (діак.) 51  
 Чижовъ В. Д. 28  
 Чижовъ К. В. 275, 276  
 Чижовъ Т. И. (прот.)  
 33, 35, 68  
 Чижовъ М. И. 38  
 Чижовъ А. (св.) 289  
 Чижовъ Л. Н. (діак.) 91,  
 47  
 Чижовъ Ф. 33  
 Чикаевъ С. С. 280  
 Чикановъ Я. П. 17  
 Чикачевъ С. П. 282,  
 289  
 Чикачевъ С. М. 284,  
 285, 287, 288, 290,  
 292, 293  
 Чикинъ А. Г. 131  
 Чикина А. М. 119

Чикинъ И. А. 171, 173  
 Чикинъ Г. И. 15  
 Чикинъ Г. В. 14  
 Чиковъ Д. И. 100  
 Чинновъ М. И. 112  
 Чиненовъ П. Н. 94  
 Чирничинъ И. И. 269  
 Чипеловъ А. А. 27  
 Чириковъ П. Я. 47, 48  
 Чириковъ В. К. 15  
 Чирковъ Н. М. 45  
 Чистяковъ П. А. 61, 64,  
 101  
 Чистяковъ І. Д. 102,  
 106, 107  
 Чистяковъ В. И. 97  
 Чиченевъ А. С. 147  
 Чичеринъ В. В. 63  
 Чмыховъ И. 25  
 Чмутовъ В. К. 140  
 Чубаровъ В. Я. 49  
 Чувардинъ М. Д. 113  
 Чутовъ И. И. 145  
 Чуевъ С. А. 49  
 Чуйкова Е. П. 40  
 Чуйковъ Д. С. 265  
 Чуйковъ П. Н. 49  
 Чуксина А. А. 120  
 Чуксинъ И. В. 110  
 Чулковъ П. М. 247  
 Чулынинъ И. М. 232  
 Чумакова Е. Г. 28  
 Чумаковъ Л. А. 168  
 Чупахинъ А. А. 223  
 Чуриловъ Н. А. 249  
 Чирилинъ А. 43  
 Чутова Я. И. 125  
 Чучуковъ Д. С. 26

III.

Шабалинъ А. И. 145  
 Шабельскій П. П. 53  
 Шабарова А. О. 171



Шабловскій В. К. 278	Шатковскій В. Р. 161,	Шелыгановъ Н. Е. 124
Шабловскій И. И. 20	179	Шелякинъ В. И. 126
Шадекъ І. Ф. 32	Шатохинъ Л. Я. 5	Шеляковъ П. П. 6
Шавшинъ А. П. 24	Шатохинъ А. К. 282	Шеляховскій В. А. 43, 73
Шавыринъ М. Н. 114	Шауманъ С. В. 52	Шеляховскій А. А. 43
Шакинъ Н. Ф. 286	Шафоростовъ И. С. 158	Шеляховскій А. В. 3
Шакъ А. П. 8	Шафоростовъ С. А. 181	Шемаевъ 76
Шаламовъ В. С. 242	Шафоростовъ И. Г. 240	Шембротъ І. Э. 174
Шалимова Е. Н. 246,	Шаховъ П. П. 54, 67,	Шенбергъ В. Э. 127
248	Шаховъ Г. И. (св.) 130	Шеншина С. А. 46
Шалимовъ Г. Ф. 246	Шаховъ И. Н. 22	Шеншина М. А. 212
Шалимовъ П. Ф. 273	Шаховъ М. П. 198	Шеншинъ В. П. 95
Шалимовъ А. Н. 20	Шахоловъ М. П. 272	Шеншинъ В. А. 202,
Шалимова Т. С. 52	Шаховъ Г. 14	205, 206, 208, 211,
Шалѣева С. Г. 64	Шварцъ С. Б. 21	212
Шамраевскій Н. П. 198	Швеева Ф. И. 114	Шеншинъ В. Н. 8, 254,
Шамшева М. П. 46	Шверинъ-Жиглевичъ О.	261, 263
Шамшевъ П. Н. 15, 145	Н. 205	Шеншинъ Б. Н. 253
Шамшевъ П. П. 143,	Швецовъ А. Е. 280	Шеншинъ В. А. 38
145, 176	Шевалѣевская А. М. 287	Шеншинъ Д. Н. 242,
Шанявскій С. А. 4	Шевердинъ П. А. 137	249, 259
Шаповалова Л. С. 168	Шевкуненко М. А. 86	Шепелевъ К. Т. 240
Шапова В. П. 11	Шевалѣевскій М. А. 287	Шепцъ И. А. 13
Шаповаловъ М. (діак.)	Шевлакъ В. Х. 5	Шереметева С. Н. 228
26	Шевцовъ Н. П. 113, 117	Шереметевъ С. Д. (графъ)
Шаповаловъ А. И. 259	122	289, 292
Шапоровъ Я. І. 105	Шевцовъ Б. И. 145, 150	Шереметевъ В. Ф. 229,
Шапошниковъ В. Ф. 221	Шевченко А. В. 129	232
Шараповъ Ф. Р. 46	Шевченко В. А. 176	Шереметевъ А. Ф. 232
Шаринъ И. А. 207	Шейдлеръ Г. І. 69	Шереметовъ В. Ф. 216
Шаркевичъ Д. М. 11	Шевцовъ Н. П. 138	Шереметовъ В. А. 110
Шарковъ С. Н. 49	Шевцовъ Б. И. 153	Шереметьевъ В. А. 226,
Шарковъ В. Н. 54	Шараповъ С. М. 93	261
Шарова Е. Н. 273	Шевко Н. С. 128	Шериненковъ А. А. 246
Шарова З. Н. 273	Шейко Я. Ф. 13	Шеронинъ М. З. 279
Шаровъ П. К. 119	Шейновъ Д. И. 86	Щерстова Т. Н. 16
Шаройко Ф. Е. 230, 236	Шелаевъ А. С. 85	Щерстовъ Н. В. 255
Шаронина А. А. 51	Шелапутинъ И. А. 258	Щерстовъ И. Н. 158, 218
Широнинъ М. В. 269	Шелегъ Т. А. 158	Шестаковъ К. А. 104
Шаталовъ В. И. 21	Шелковина Е. 263	Шестаковъ П. Н. 92
Шаталовъ К. В. 81	Шелковъ И. С. 26	Шестакова М. Ф. 119
Шатиловъ Г. Ф. 249	Шеллеръ А. Г. 26	Шестакова Е. Ф. 273
Шатковская К. Р. 158	Шелухинъ В. И. 26	Шестаковъ Н. И. 131



- Шестаковъ Н. А. 97, 251  
 Шестаковъ И. И. 69  
 Шестаковъ П. Д. 128  
 Шестаковъ А. А. 40  
 Шестаковъ А. И. 252  
 Шестаковъ Н. И. 18  
 Шестаковъ А. Ф. 245, 248  
 Шестаковъ Е. К. 4  
 Шестериковъ А. К. 162  
 Шестеринъ Н. П. 132  
 Шестопаповъ А. М. 6  
 Шехановъ Н. 25  
 Шеховцевъ П. Г. (прот.) 177, 17  
 Шешуковъ В. Я. 268  
 Шибаевъ Н. А. 67  
 Шибковъ В. 23  
 Шивко Д. Д. 137  
 Шидловскій 238  
 Шиловъ Т. С. 185  
 Шилова М. 17  
 Шиловъ Т. В. 220, 221  
 Шиловъ Н. М. 155  
 Шильде Г. К. 61, 75  
 Шильмановъ С. Е. 127  
 Шинковъ И. И. 262  
 Шинкаревъ А. Н. 35  
 Шипотовскій Н. В. 174  
 Ширмахеръ К. К. 125  
 Ширинъ И. А. 205  
 Широкова А. А. 273  
 Широкова С. Ф. 290  
 Широковъ В. А. 22  
 Широковъ И. Г. 147  
 Широковъ Н. В. 17  
 Ширскій Н. А. 95  
 Ширяевъ В. М. (вр.) 64, 65  
 Шитковскій А. П. 48  
 Шишинъ М. М. 135  
 Шишинъ Ф. Ф. 219  
 Шишинъ В. 24  
 Шишкаревъ Е. С. 289  
 Шишкевичъ Н. И. 24, 29  
 Шишкевичъ А. И. 24,  
 Шишкинъ С. А. 144, 145, 147  
 Шишкинъ П. В. 16  
 Шишкинъ М. В. 130  
 Шитковъ Н. Б. 216  
 Шишковъ А. Ф. 229  
 Шишовъ И. А. 265  
 Шицъ М. Х. 7  
 Шицъ И. Х. 7, 63  
 Шкодинова М. Н. 35  
 Шкуринъ Г. П. 264  
 Шкуровъ А. Н. 26  
 Шлыковъ И. Н. 137  
 Шмаковъ А. С. 64  
 Шмаковъ Е. Д. 253  
 Шманевъ М. В. 91  
 Шманевъ А. В. 80  
 Шматовъ И. Ф. 2  
 Шмейль А. Г. 73  
 Шмелевъ М. Д. 229  
 Шмелевъ К. И. 132  
 Шмидтъ В. А. 266  
 Шмидтъ В. Н. 54  
 Шмидтъ И. Я. 54  
 Шмидтъ А. О. 225  
 Шмидтъ Л. В. 125  
 Шмуревъ В. Я. 10  
 Шмяковъ Е. Т. 62, 68, 74  
 Шнейдеръ Н. К. 47  
 Шнейдеръ Н. Н. 215, 228, 232, 235  
 Шовгеновъ 46  
 Шоппо А. Д. 127  
 Шорфъ I. Ф. 130  
 Шаповъ Ф. А. 228  
 Шаповъ Н. С. 110  
 Шаповъ Д. С. 187, 201  
 Шперлингъ К. Я. 191, 200  
 Шперлингъ К. К. 188  
 Шредеръ С. Ф. 9  
 Штейманъ Д. В. 80, 269  
 Штерба В. Ф. 135  
 Штернъ Г. П. (вр.) 63, 64  
 Штернъ Ф. А. 156  
 Штраусъ Н. К. 27  
 Штрекеръ Е. Г. 126  
 Штрикова П. А. 140  
 Штука Г. Г. 110  
 Шуба С. Н. 131, 136  
 Шубина Т. И. 229  
 Шубина В. Н. 168, 180  
 Шубинъ И. И. (св.) 145, 150  
 Шубина З. И. 152  
 Шубинъ Г. П. 223  
 Шубинъ В. Н. 161, 167, 172, 179  
 Шубинъ П. Н. 235  
 Шубинъ А. М. (св.) 230  
 Шубинъ М. Ф. 50  
 Шубинъ А. И. 34  
 Шубская Е. И. 289  
 Шубскій I. (св.) 24  
 Шугаевъ А. Г. 49  
 Шуваловъ М. П. 159, 171  
 Шугуровъ Н. Е. 15  
 Шуйскій И. И. 215, 224  
 Шульгинъ П. З. 127  
 Шульгинъ Я. М. 169  
 Шульгинъ И. А. 225  
 Шульцъ А. К. 119  
 Шульцъ Н. Р. 17  
 Шумаковъ П. А. 5  
 Шумановъ С. П. 271  
 Шуметовъ И. И. 22  
 Шумаевъ А. Н. 33  
 Шуманскій И. А. 94  
 Шуманскій А. И. 193  
 Шумилинъ И. И. 259  
 Шуриновъ П. Н. 156, 159



Шумля 77  
 Шуруповъ Е. С. 139  
 Шуруповъ Д. И. 188  
 Шуруповъ М. С. 139  
 Шутовъ В. В. 55  
 Шушлябина Е. А. 246  
 Шушлябинъ К. Л. 242

Щ

Щегловитова Е. Ф. 38  
 Щегловитовъ А. Я. (св.) 53  
 Щегловитовъ А. Т. 283  
 Щеглова О. Н. 120  
 Щегловъ В. А. (св.) 227  
 Щегловъ В. (св.) 25, 34, 196  
 Щегловъ М. А. 235  
 Щегловъ А. Б. 221  
 Щегловъ Ф. Н. 145  
 Щегловъ А. И. 149  
 Щегловъ И. С. 33  
 Щегловъ С. С. 75  
 Щегловъ М. (св.) 123  
 Щегловъ М. Н. 147  
 Щегловъ А. Н. 103  
 Щегловъ Н. Я. 146  
 Щегловъ Н. 196  
 Щеголевъ В. Н. (св.) 116  
 Щеголевъ Б. С. 52  
 Щеголевъ В. Н. 162  
 Щеголевъ В. Г. 26  
 Щеголевъ И. И. 97, 98, 100, 103, 106  
 Щеголевъ Н. И. 104  
 Щекатихина А. И. 36  
 Щелоковъ Г. Г. 196  
 Щепановъ Д. А. 189  
 Щепетевъ В. Н. 129  
 Щепкина А. Н. 168  
 Щепкинъ И. С. 172  
 Щепкинъ В. В. 117  
 Щепкинъ А. К. 70

Щепкинъ Н. А. 157, 165  
 Щепко Е. Д. 9  
 Щербаковъ Т. Н. 116  
 Щербаковъ 271  
 Щербаковъ М. А. 5  
 Щербаковъ Д. Д. (св.) 54  
 Щербаковъ И. С. 88  
 Щербаковъ И. И. 219  
 Щербаковъ А. М. 13  
 Щербаковъ В. А. 124  
 Щербаковъ В. С. 82  
 Щербанъ Н. Г. 173  
 Щербановъ И. Г. 87  
 Щербатовъ Н. И. 49  
 Щербачевъ А. С. 205  
 Щербачевъ Г. С. 205  
 Щербинскій В. С. (вр.) 45, 51, 62, 63, 64, 71  
 Щербова Е. И. 8  
 Щербовъ Ф. В. 14  
 Щербовъ А. Н. 111, 117  
 Щериковъ М. А. 38  
 Щетинина О. П. 152, 187  
 Щетининъ Д. В. 140  
 Щетининъ И. А. 5  
 Щиглевскій И. И. 127  
 Щикуновъ М. И. 137  
 Щиренковъ Е. 3  
 Щипуновъ Н. Д. 263  
 Щукина М. А. 195  
 Щукина Е. В. 171  
 Щукинъ Г. А. 5  
 Щукинъ А. 24  
 Щукинъ В. Е. 9  
 Щукинъ И. И. 166  
 Щукинъ Н. Н. 16  
 Щукинъ М. М. 32  
 Щуниковъ А. 286  
 Щучкина А. М. 158  
 Щучкинъ М. Я. 284

Э

Эверлингъ С. Н. 32, 37

Эзерская Н. Е. 274  
 Эзерскій В. И. 274  
 Эйгесъ Р. М. 252, 253  
 Эйсымондъ (кв.) 55  
 Эльдрингъ Н. П. 58  
 Эрдманъ А. Г. 44, 77, 237  
 Эренсъ Л. С. 156  
 Эсиповъ Н. П. 256  
 Эссауловъ М. М. 126, 139  
 Эссельбахъ А. А. 12

Ю

Юдина Ф. И. 189  
 Юдина М. А. 246  
 Юдина А. В. 272  
 Юдинъ А. А. 240  
 Юдинъ П. 23  
 Юдинъ И. Г. 69, 75  
 Юдинъ Н. Ф. 236  
 Юдинъ В. Г. 269  
 Юдкина О. С. 160, 161  
 Юлія (монах.) 102  
 Юлигинъ И. К. 37  
 Юнкеръ М. П. 54  
 Юрасовскій А. К. 84  
 Юрасовъ Д. С. 7  
 Юрасовъ Д. Д. 1  
 Юрасовъ Н. С. 2  
 Юрасовъ В. В. 187  
 Юрасовъ Б. Д. 3  
 Юргелевичъ В. Д. 5  
 Юргевсъ Ф. Ф. 26, 73  
 Юрецъ Л. М. 185  
 Юринъ С. Т. 281  
 Юрьевъ Н. И. 1  
 Юрченко А. Г. 216  
 Юрченко Д. С. 139  
 Юсинъ Н. С. 15  
 Юшкевичъ В. Н. 287  
 Юшковъ П. С. 246  
 Юшковъ А. М. 130



Я.

Явичъ І. Л. 164  
 Явичъ Б. Л. 173  
 Явленскій С. К. 149, 156  
 Явленскій К. Г. 154  
 Яворскій В. Я. 132  
 Ягельскій И. А. 20  
 Языковъ Л. А. 197  
 Языковъ Л. Л. 176  
 Языковъ С. М. 172  
 Якоби А. Н. 75  
 Яковицкій Э. Р. 119, 121, 138  
 Яковицкій И. И. 198  
 Яковлева Е. О. 8  
 Яковлева С. А. 123  
 Яковлева А. И. 254  
 Яковлева Е. Н. 243  
 Яковлева Л. Г. 31  
 Яковлева И. М. 18  
 Яковлевскій В. В. 60  
 Яковлевъ И. П. 260  
 Яковлевъ С. А. 112  
 Яковлевъ І. А. (св.) 57  
 Яковлевъ Д. Г. 176  
 Яковлевъ Г. Н. 232  
 Яковлевъ С. А. 112  
 Яковлевъ О. З. 57  
 Яковлевъ С. В. 18, 259  
 Яковлевъ И. Д. 267  
 Яковлевъ Н. Ф. 211, 243, 244  
 Яковлевъ А. В. 17  
 Яковлевъ В. Г. 163  
 Яковлевъ А. И. 110  
 Яковлевъ А. С. 170  
 Яковлевъ И. М. 18  
 Яковлева В. Г. 130  
 Яковлева О. 24  
 Яковлевъ Н. А. 132  
 Яковлевъ И. А. 20  
 Яковлевъ Б. С. 268

Якубинскій Г. Н. (прот.) 8, 133  
 Якубовскій А. В. 217, 234  
 Якубовскій В. М. 198  
 Яковлевская А. М. 11  
 Якушева Н. Д. 273  
 Якушева О. И. 167  
 Якушивъ Г. Е. 226  
 Якушинъ П. А. 269  
 Янковская В. И. 35  
 Янковскій В. К. (ксен.) 44, 61, 255  
 Янковскій И. К. 118  
 Янковскій Н. А. 128  
 Янкунь К. И. 290  
 Яновичъ Х. И. 138  
 Яновичъ М. Л. 124  
 Яновскій Ф. И. 126  
 Янушковскій А. И. 54, 66, 67  
 Янчевскій Д. Н. 130  
 Янченко С. К. 285  
 Янчина А. А. 276, 277  
 Янчевскій Л. Н. 135  
 Янчинъ А. В. (вр.) 201, 267, 269, 271  
 Ярославская М. М. 14  
 Ярославцевъ П. М. 12  
 Ярославскій И. В. 11  
 Ярошъ Н. И. 159  
 Ярцевъ І. К. 11  
 Ярыгина Е. Н. 226  
 Ярыгинъ Н. А. 226  
 Ярыгинъ С. А. 230  
 Ясеневъ П. В. 47  
 Ясильковскій И. И. 21  
 Ясиновская В. Е. 58  
 Ясковскій И. М. 191  
 Ясинскій Г. Я. 131  
 Яскевичъ И. М. 215  
 Ясняковъ В. Н. 149  
 Ястребовъ И. П. 43  
 Ястребцовъ И. И. 175

Яськовъ И. Г. 292, 293, 294  
 Яськовъ Г. Г. 292  
 Яхонтова Л. И. 168  
 Яхонтовъ М. Н. 11, 26  
 Яхонтовъ И. П. 88  
 Яхонтовъ И. Л. 166  
 Яхонтовъ П. И. 21  
 Яхонтовъ И. Ф. 167  
 Яшкинъ Ф. С. 143  
 Ященко Г. П. 269, 271, 277, 278  
 Ященко И. П. 158  
 Ященко И. Г. 272

Ө.

Өаворская М. 23  
 Өаворская А. І. 10  
 Өаддѣевъ Г. М. 11  
 Өатинъ Н. 21  
 Өедоровъ П. И. 12  
 Өедорова А. П. 246  
 Өедотовъ Ф. А. 139  
 Өедотовъ В. Н. 220  
 Өеодоритъ (іером.) 199  
 Өеодоръ (іером.) 177  
 Өеодоровъ В. Г. 31  
 Өеодоринъ Ф. Д. 36  
 Өеодоровъ Н. (прот.) 51  
 Өеодсіева К. А. 50  
 Өедосовъ А. Т. 39  
 Өеодосій (іером.) 133  
 Өеодосій (архим.) 199  
 Өеофиловъ М. М. 82  
 Өеропонтовъ П. З. 140  
 Өетисовъ Г. Г. 110  
 Өивейскій М. И. 37, 38, 68  
 Өомиинъ В. С. 4  
 Өомиинъ В. И. 30  
 Өомиинъ И. А. 226  
 Өомиинъ И. П. 8  
 Өомиичевъ Е. П. 66



## Замѣченныя опечатки.

Страницы.	Строки.	Напечатано.	Слѣдуетъ читать.
<b>О Т Д Ѣ Л Ъ II.</b>			
84	сниз. 5	Юс. Юс. Логшгофъ	Юс. Коз. Логиновъ
103	сниз. 13	Над. Еф. Соломенко	Над. Еф. Солонко.
105	свер. 2	В. Т. Периковъ	Вл. Тим. Перьковъ
106	сниз. 4	Сам. Абр. Рябинскій	Сам. Абр. Рябининъ.
144	свер. 14	П. А. Драгушкинъ	П. А. Драгункинъ.
150	свер. 17	Пав. Конд. Контралевъ	Пав. Конд. Котляровъ.
160	свер. 15	Авг. Иван. Вигренъ	Авг. Ив. Вигнеръ.
161	свер. 8	И. Л. Ковыртинъ	И. Л. Ковыршинъ.
249	свер. 1	Пет. Дмитр. Крылова	Пел. Дмит. Крылова.
261	свер. 17	Афонясій	Афонасій
<b>О Т Д Ѣ Л Ъ III.</b>			
55	сниз. 6	Роб. Роб. Фигнеръ	Роб. Роб. Фрейбергъ.
52	сниз. 5	Алекс. Алекс. Ляхова	Ал. Ал. Ляховъ.









